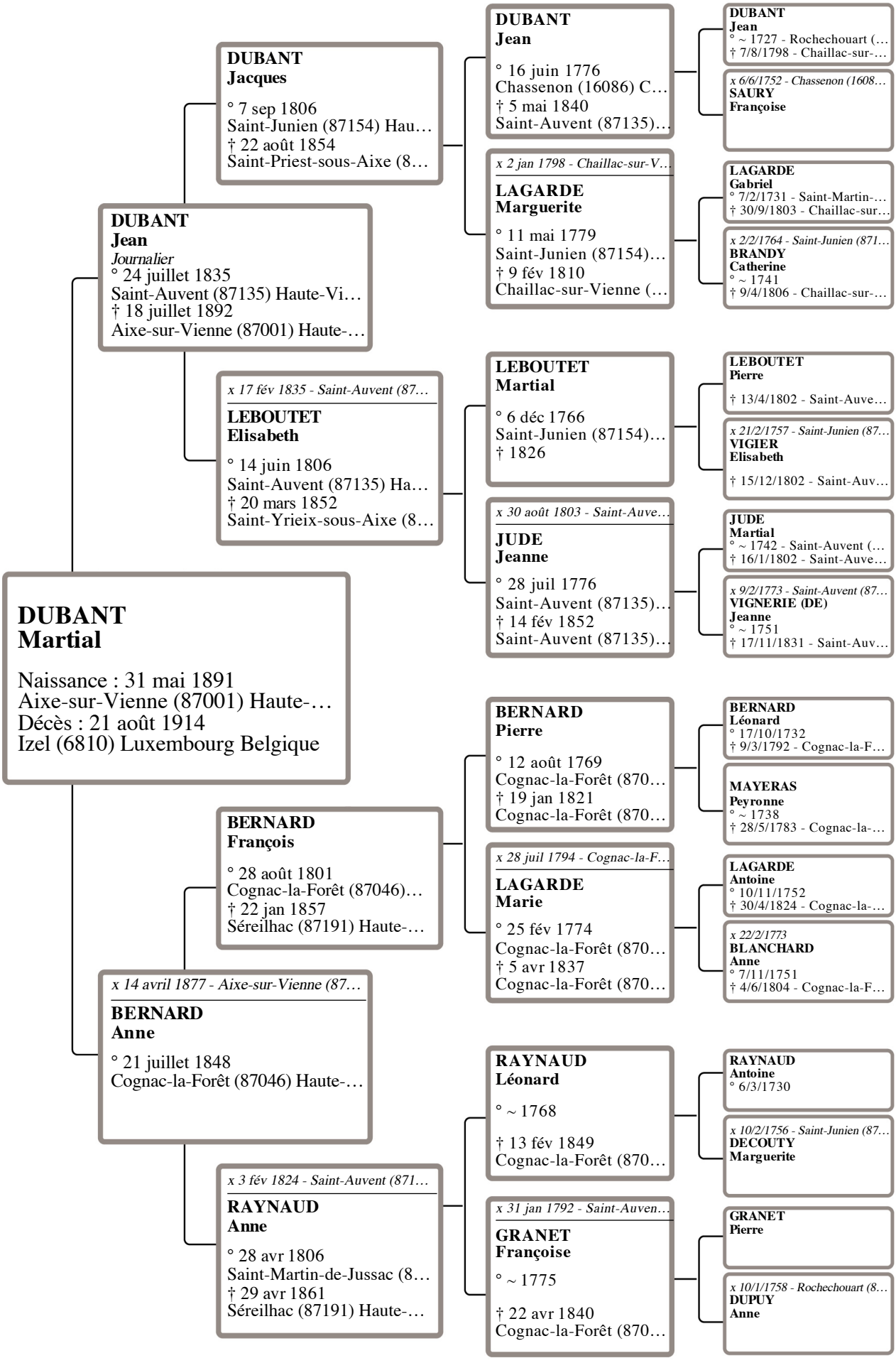
DUBANT
Martial
Naissance : 31 mai 1891
Aixe-sur-Vienne (87001) Haute-…
Décès : 21 août 1914
Izel (6810) Luxembourg Belgique
DUBANT
Jacques
° 7 sep 1806
Saint-Junien (87154) Hau…
† 22 août 1854
Saint-Priest-sous-Aixe (8…
DUBANT
Jean
Journalier
° 24 juillet 1835
Saint-Auvent (87135) Haute-Vi…
† 18 juillet 1892
Aixe-sur-Vienne (87001) Haute-…
x 17 fév 1835 - Saint-Auvent (87…
LEBOUTET
Elisabeth
° 14 juin 1806
Saint-Auvent (87135) Ha…
† 20 mars 1852
Saint-Yrieix-sous-Aixe (8…
DUBANT
Jean
° 16 juin 1776
Chassenon (16086) C…
† 5 mai 1840
Saint-Auvent (87135)…
x 2 jan 1798 - Chaillac-sur-V…
LAGARDE
Marguerite
° 11 mai 1779
Saint-Junien (87154)…
† 9 fév 1810
Chaillac-sur-Vienne (…
LEBOUTET
Martial
° 6 déc 1766
Saint-Junien (87154)…
† 1826
x 30 août 1803 - Saint-Auve…
JUDE
Jeanne
° 28 juil 1776
Saint-Auvent (87135)…
† 14 fév 1852
Saint-Auvent (87135)…
BERNARD
François
° 28 août 1801
Cognac-la-Forêt (87046)…
† 22 jan 1857
Séreilhac (87191) Haute-…
x 14 avril 1877 - Aixe-sur-Vienne (87…
BERNARD
Anne
° 21 juillet 1848
Cognac-la-Forêt (87046) Haute-…
x 3 fév 1824 - Saint-Auvent (871…
RAYNAUD
Anne
° 28 avr 1806
Saint-Martin-de-Jussac (8…
† 29 avr 1861
Séreilhac (87191) Haute-…
BERNARD
Pierre
° 12 août 1769
Cognac-la-Forêt (870…
† 19 jan 1821
Cognac-la-Forêt (870…
x 28 juil 1794 - Cognac-la-F…
LAGARDE
Marie
° 25 fév 1774
Cognac-la-Forêt (870…
† 5 avr 1837
Cognac-la-Forêt (870…
RAYNAUD
Léonard
° ~ 1768
† 13 fév 1849
Cognac-la-Forêt (870…
x 31 jan 1792 - Saint-Auven…
GRANET
Françoise
° ~ 1775
† 22 avr 1840
Cognac-la-Forêt (870…
DUBANT
Jean
° ~ 1727 - Rochechouart (…
† 7/8/1798 - Chaillac-sur-…
x 6/6/1752 - Chassenon (1608…
SAURY
Françoise
LAGARDE
Gabriel
° 7/2/1731 - Saint-Martin-…
† 30/9/1803 - Chaillac-sur…
x 2/2/1764 - Saint-Junien (871…
BRANDY
Catherine
° ~ 1741
† 9/4/1806 - Chaillac-sur-…
LEBOUTET
Pierre
† 13/4/1802 - Saint-Auve…
x 21/2/1757 - Saint-Junien (87…
VIGIER
Elisabeth
† 15/12/1802 - Saint-Auv…
JUDE
Martial
° ~ 1742 - Saint-Auvent (…
† 16/1/1802 - Saint-Auve…
x 9/2/1773 - Saint-Auvent (87…
VIGNERIE (DE)
Jeanne
° ~ 1751
† 17/11/1831 - Saint-Auv…
BERNARD
Léonard
° 17/10/1732
† 9/3/1792 - Cognac-la-F…
MAYERAS
Peyronne
° ~ 1738
† 28/5/1783 - Cognac-la-…
LAGARDE
Antoine
° 10/11/1752
† 30/4/1824 - Cognac-la-…
x 22/2/1773
BLANCHARD
Anne
° 7/11/1751
† 4/6/1804 - Cognac-la-F…
RAYNAUD
Antoine
° 6/3/1730
x 10/2/1756 - Saint-Junien (87…
DECOUTY
Marguerite
GRANET
Pierre
x 10/1/1758 - Rochechouart (8…
DUPUY
Anne