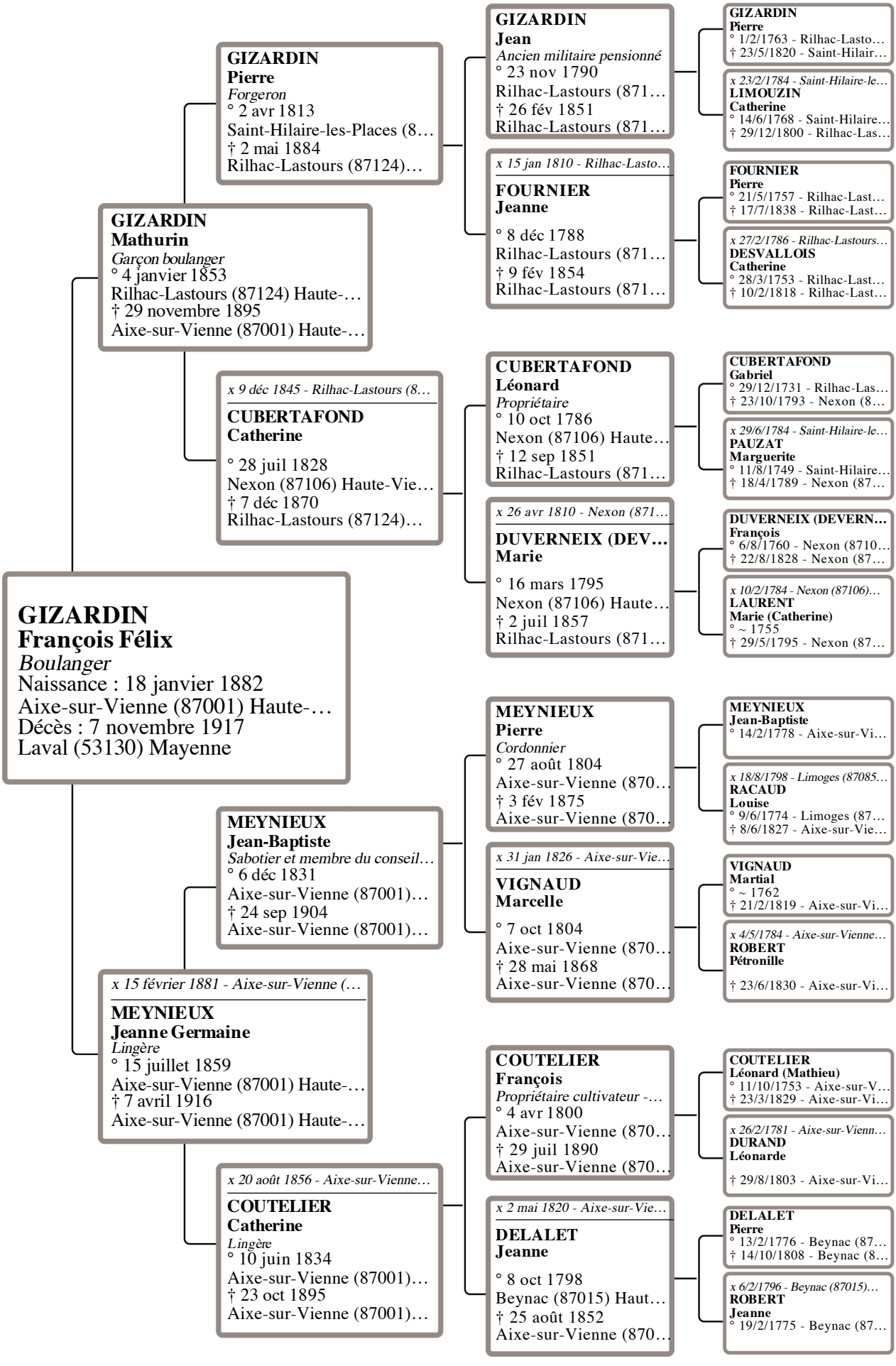
GIZARDIN
François Félix
Boulanger
Naissance : 18 janvier 1882
Aixe-sur-Vienne (87001) Haute-…
Décès : 7 novembre 1917
Laval (53130) Mayenne
GIZARDIN
Mathurin
Garçon boulanger
° 4 janvier 1853
Rilhac-Lastours (87124) Haute-…
† 29 novembre 1895
Aixe-sur-Vienne (87001) Haute-…
GIZARDIN
Pierre
Forgeron
° 2 avr 1813
Saint-Hilaire-les-Places (8…
† 2 mai 1884
Rilhac-Lastours (87124)…
x 9 déc 1845 - Rilhac-Lastours (8…
CUBERTAFOND
Catherine
° 28 juil 1828
Nexon (87106) Haute-Vie…
† 7 déc 1870
Rilhac-Lastours (87124)…
GIZARDIN
Jean
Ancien militaire pensionné
° 23 nov 1790
Rilhac-Lastours (871…
† 26 fév 1851
Rilhac-Lastours (871…
x 15 jan 1810 - Rilhac-Lasto…
FOURNIER
Jeanne
° 8 déc 1788
Rilhac-Lastours (871…
† 9 fév 1854
Rilhac-Lastours (871…
GIZARDIN
Pierre
° 1/2/1763 - Rilhac-Lasto…
† 23/5/1820 - Saint-Hilair…
x 23/2/1784 - Saint-Hilaire-le…
LIMOUZIN
Catherine
° 14/6/1768 - Saint-Hilaire…
† 29/12/1800 - Rilhac-Las…
FOURNIER
Pierre
° 21/5/1757 - Rilhac-Last…
† 17/7/1838 - Rilhac-Last…
x 27/2/1786 - Rilhac-Lastours…
DESVALLOIS
Catherine
° 28/3/1753 - Rilhac-Last…
† 10/2/1818 - Rilhac-Last…
CUBERTAFOND
Léonard
Propriétaire
° 10 oct 1786
Nexon (87106) Haute…
† 12 sep 1851
Rilhac-Lastours (871…
x 26 avr 1810 - Nexon (871…
DUVERNEIX (DEV…
Marie
° 16 mars 1795
Nexon (87106) Haute…
† 2 juil 1857
Rilhac-Lastours (871…
CUBERTAFOND
Gabriel
° 29/12/1731 - Rilhac-Las…
† 23/10/1793 - Nexon (8…
x 29/6/1784 - Saint-Hilaire-le…
PAUZAT
Marguerite
° 11/8/1749 - Saint-Hilaire…
† 18/4/1789 - Nexon (87…
DUVERNEIX (DEVERN…
François
° 6/8/1760 - Nexon (8710…
† 22/8/1828 - Nexon (87…
x 10/2/1784 - Nexon (87106)…
LAURENT
Marie (Catherine)
° ~ 1755
† 29/5/1795 - Nexon (87…
MEYNIEUX
Jean-Baptiste
Sabotier et membre du conseil…
° 6 déc 1831
Aixe-sur-Vienne (87001)…
† 24 sep 1904
Aixe-sur-Vienne (87001)…
x 15 février 1881 - Aixe-sur-Vienne (…
MEYNIEUX
Jeanne Germaine
Lingère
° 15 juillet 1859
Aixe-sur-Vienne (87001) Haute-…
† 7 avril 1916
Aixe-sur-Vienne (87001) Haute-…
x 20 août 1856 - Aixe-sur-Vienne…
COUTELIER
Catherine
Lingère
° 10 juin 1834
Aixe-sur-Vienne (87001)…
† 23 oct 1895
Aixe-sur-Vienne (87001)…
MEYNIEUX
Pierre
Cordonnier
° 27 août 1804
Aixe-sur-Vienne (870…
† 3 fév 1875
Aixe-sur-Vienne (870…
x 31 jan 1826 - Aixe-sur-Vie…
VIGNAUD
Marcelle
° 7 oct 1804
Aixe-sur-Vienne (870…
† 28 mai 1868
Aixe-sur-Vienne (870…
COUTELIER
François
Propriétaire cultivateur -…
° 4 avr 1800
Aixe-sur-Vienne (870…
† 29 juil 1890
Aixe-sur-Vienne (870…
x 2 mai 1820 - Aixe-sur-Vie…
DELALET
Jeanne
° 8 oct 1798
Beynac (87015) Haut…
† 25 août 1852
Aixe-sur-Vienne (870…
MEYNIEUX
Jean-Baptiste
° 14/2/1778 - Aixe-sur-Vi…
x 18/8/1798 - Limoges (87085…
RACAUD
Louise
° 9/6/1774 - Limoges (87…
† 8/6/1827 - Aixe-sur-Vie…
VIGNAUD
Martial
° ~ 1762
† 21/2/1819 - Aixe-sur-Vi…
x 4/5/1784 - Aixe-sur-Vienne…
ROBERT
Pétronille
† 23/6/1830 - Aixe-sur-Vi…
COUTELIER
Léonard (Mathieu)
° 11/10/1753 - Aixe-sur-V…
† 23/3/1829 - Aixe-sur-Vi…
x 26/2/1781 - Aixe-sur-Vienn…
DURAND
Léonarde
† 29/8/1803 - Aixe-sur-Vi…
DELALET
Pierre
° 13/2/1776 - Beynac (87…
† 14/10/1808 - Beynac (8…
x 6/2/1796 - Beynac (87015)…
ROBERT
Jeanne
° 19/2/1775 - Beynac (87…