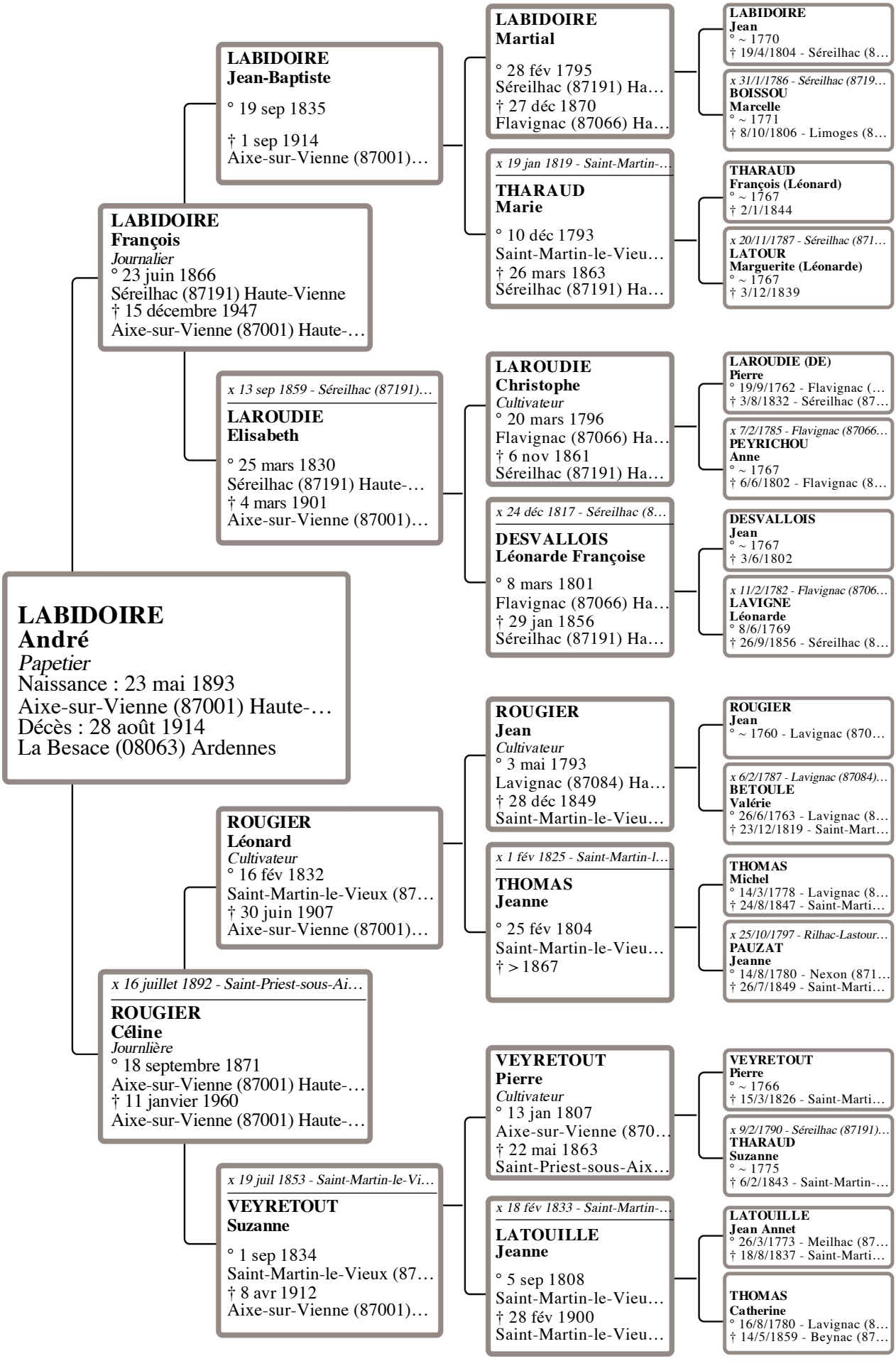
LABIDOIRE
André
Papetier
Naissance : 23 mai 1893
Aixe-sur-Vienne (87001) Haute-…
Décès : 28 août 1914
La Besace (08063) Ardennes
LABIDOIRE
François
Journalier
° 23 juin 1866
Séreilhac (87191) Haute-Vienne
† 15 décembre 1947
Aixe-sur-Vienne (87001) Haute-…
LABIDOIRE
Jean-Baptiste
° 19 sep 1835
† 1 sep 1914
Aixe-sur-Vienne (87001)…
x 13 sep 1859 - Séreilhac (87191)…
LAROUDIE
Elisabeth
° 25 mars 1830
Séreilhac (87191) Haute-…
† 4 mars 1901
Aixe-sur-Vienne (87001)…
x 16 juillet 1892 - Saint-Priest-sous-Ai…
ROUGIER
Céline
Journlière
° 18 septembre 1871
Aixe-sur-Vienne (87001) Haute-…
† 11 janvier 1960
Aixe-sur-Vienne (87001) Haute-…
ROUGIER
Léonard
Cultivateur
° 16 fév 1832
Saint-Martin-le-Vieux (87…
† 30 juin 1907
Aixe-sur-Vienne (87001)…
x 19 juil 1853 - Saint-Martin-le-Vi…
VEYRETOUT
Suzanne
° 1 sep 1834
Saint-Martin-le-Vieux (87…
† 8 avr 1912
Aixe-sur-Vienne (87001)…
LABIDOIRE
Martial
° 28 fév 1795
Séreilhac (87191) Ha…
† 27 déc 1870
Flavignac (87066) Ha…
x 19 jan 1819 - Saint-Martin-…
THARAUD
Marie
° 10 déc 1793
Saint-Martin-le-Vieu…
† 26 mars 1863
Séreilhac (87191) Ha…
LAROUDIE
Christophe
Cultivateur
° 20 mars 1796
Flavignac (87066) Ha…
† 6 nov 1861
Séreilhac (87191) Ha…
x 24 déc 1817 - Séreilhac (8…
DESVALLOIS
Léonarde Françoise
° 8 mars 1801
Flavignac (87066) Ha…
† 29 jan 1856
Séreilhac (87191) Ha…
ROUGIER
Jean
Cultivateur
° 3 mai 1793
Lavignac (87084) Ha…
† 28 déc 1849
Saint-Martin-le-Vieu…
x 1 fév 1825 - Saint-Martin-l…
THOMAS
Jeanne
° 25 fév 1804
Saint-Martin-le-Vieu…
† > 1867
VEYRETOUT
Pierre
Cultivateur
° 13 jan 1807
Aixe-sur-Vienne (870…
† 22 mai 1863
Saint-Priest-sous-Aix…
x 18 fév 1833 - Saint-Martin-…
LATOUILLE
Jeanne
° 5 sep 1808
Saint-Martin-le-Vieu…
† 28 fév 1900
Saint-Martin-le-Vieu…
LABIDOIRE
Jean
° ~ 1770
† 19/4/1804 - Séreilhac (8…
x 31/1/1786 - Séreilhac (8719…
BOISSOU
Marcelle
° ~ 1771
† 8/10/1806 - Limoges (8…
THARAUD
François (Léonard)
° ~ 1767
† 2/1/1844
x 20/11/1787 - Séreilhac (871…
LATOUR
Marguerite (Léonarde)
° ~ 1767
† 3/12/1839
LAROUDIE (DE)
Pierre
° 19/9/1762 - Flavignac (…
† 3/8/1832 - Séreilhac (87…
x 7/2/1785 - Flavignac (87066…
PEYRICHOU
Anne
° ~ 1767
† 6/6/1802 - Flavignac (8…
DESVALLOIS
Jean
° ~ 1767
† 3/6/1802
x 11/2/1782 - Flavignac (8706…
LAVIGNE
Léonarde
° 8/6/1769
† 26/9/1856 - Séreilhac (8…
ROUGIER
Jean
° ~ 1760 - Lavignac (870…
x 6/2/1787 - Lavignac (87084)…
BETOULE
Valérie
° 26/6/1763 - Lavignac (8…
† 23/12/1819 - Saint-Mart…
THOMAS
Michel
° 14/3/1778 - Lavignac (8…
† 24/8/1847 - Saint-Marti…
x 25/10/1797 - Rilhac-Lastour…
PAUZAT
Jeanne
° 14/8/1780 - Nexon (871…
† 26/7/1849 - Saint-Marti…
VEYRETOUT
Pierre
° ~ 1766
† 15/3/1826 - Saint-Marti…
x 9/2/1790 - Séreilhac (87191)…
THARAUD
Suzanne
° ~ 1775
† 6/2/1843 - Saint-Martin-…
LATOUILLE
Jean Annet
° 26/3/1773 - Meilhac (87…
† 18/8/1837 - Saint-Marti…
THOMAS
Catherine
° 16/8/1780 - Lavignac (8…
† 14/5/1859 - Beynac (87…