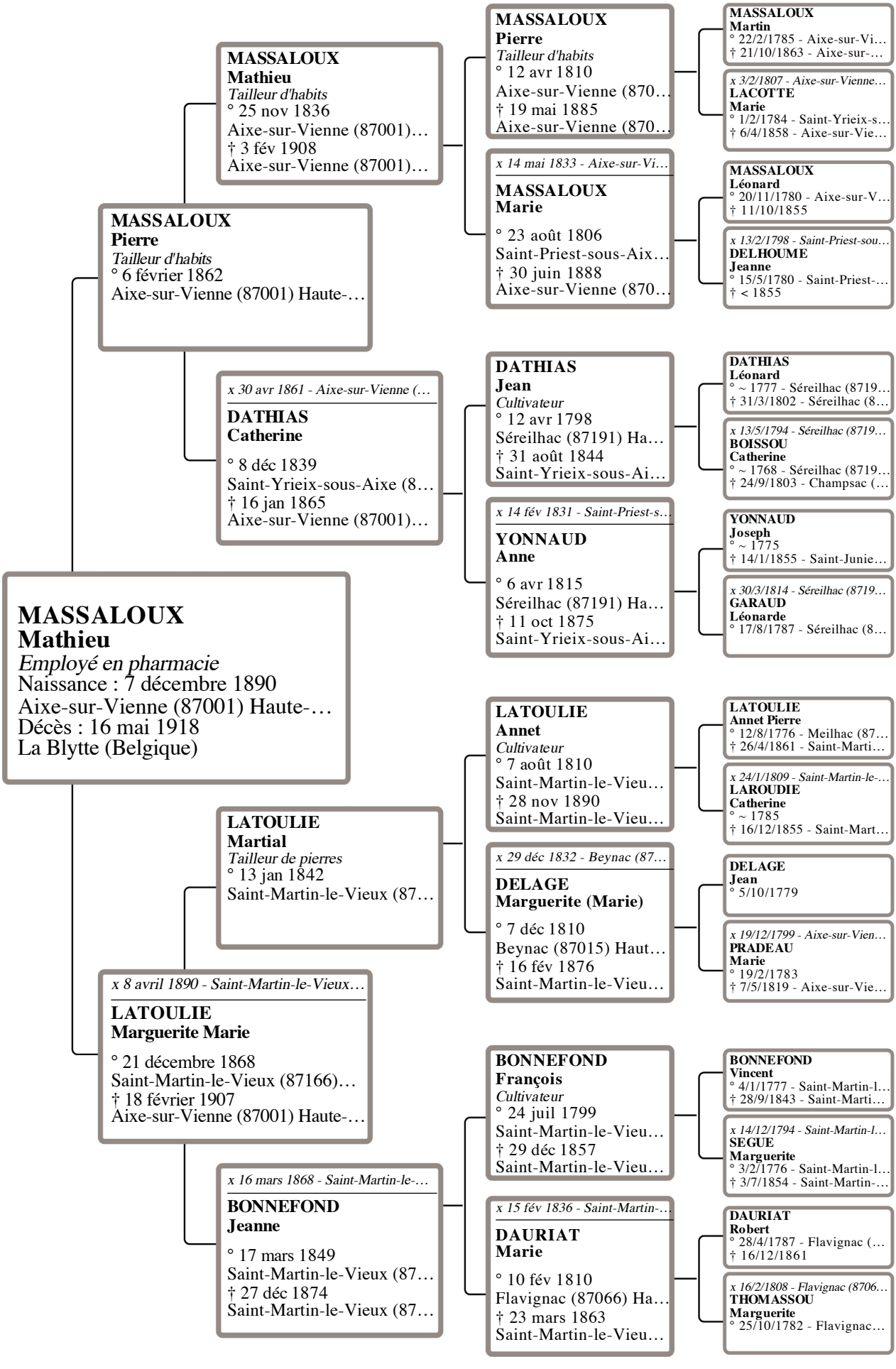
MASSALOUX
Mathieu
Employé en pharmacie
Naissance : 7 décembre 1890
Aixe-sur-Vienne (87001) Haute-…
Décès : 16 mai 1918
La Blytte (Belgique)
MASSALOUX
Mathieu
Tailleur d'habits
° 25 nov 1836
Aixe-sur-Vienne (87001)…
† 3 fév 1908
Aixe-sur-Vienne (87001)…
MASSALOUX
Pierre
Tailleur d'habits
° 6 février 1862
Aixe-sur-Vienne (87001) Haute-…
x 30 avr 1861 - Aixe-sur-Vienne (…
DATHIAS
Catherine
° 8 déc 1839
Saint-Yrieix-sous-Aixe (8…
† 16 jan 1865
Aixe-sur-Vienne (87001)…
LATOULIE
Martial
Tailleur de pierres
° 13 jan 1842
Saint-Martin-le-Vieux (87…
x 8 avril 1890 - Saint-Martin-le-Vieux…
LATOULIE
Marguerite Marie
° 21 décembre 1868
Saint-Martin-le-Vieux (87166)…
† 18 février 1907
Aixe-sur-Vienne (87001) Haute-…
x 16 mars 1868 - Saint-Martin-le-…
BONNEFOND
Jeanne
° 17 mars 1849
Saint-Martin-le-Vieux (87…
† 27 déc 1874
Saint-Martin-le-Vieux (87…
MASSALOUX
Pierre
Tailleur d'habits
° 12 avr 1810
Aixe-sur-Vienne (870…
† 19 mai 1885
Aixe-sur-Vienne (870…
x 14 mai 1833 - Aixe-sur-Vi…
MASSALOUX
Marie
° 23 août 1806
Saint-Priest-sous-Aix…
† 30 juin 1888
Aixe-sur-Vienne (870…
DATHIAS
Jean
Cultivateur
° 12 avr 1798
Séreilhac (87191) Ha…
† 31 août 1844
Saint-Yrieix-sous-Ai…
x 14 fév 1831 - Saint-Priest-s…
YONNAUD
Anne
° 6 avr 1815
Séreilhac (87191) Ha…
† 11 oct 1875
Saint-Yrieix-sous-Ai…
LATOULIE
Annet
Cultivateur
° 7 août 1810
Saint-Martin-le-Vieu…
† 28 nov 1890
Saint-Martin-le-Vieu…
x 29 déc 1832 - Beynac (87…
DELAGE
Marguerite (Marie)
° 7 déc 1810
Beynac (87015) Haut…
† 16 fév 1876
Saint-Martin-le-Vieu…
BONNEFOND
François
Cultivateur
° 24 juil 1799
Saint-Martin-le-Vieu…
† 29 déc 1857
Saint-Martin-le-Vieu…
x 15 fév 1836 - Saint-Martin-…
DAURIAT
Marie
° 10 fév 1810
Flavignac (87066) Ha…
† 23 mars 1863
Saint-Martin-le-Vieu…
MASSALOUX
Martin
° 22/2/1785 - Aixe-sur-Vi…
† 21/10/1863 - Aixe-sur-…
x 3/2/1807 - Aixe-sur-Vienne…
LACOTTE
Marie
° 1/2/1784 - Saint-Yrieix-s…
† 6/4/1858 - Aixe-sur-Vie…
MASSALOUX
Léonard
° 20/11/1780 - Aixe-sur-V…
† 11/10/1855
x 13/2/1798 - Saint-Priest-sou…
DELHOUME
Jeanne
° 15/5/1780 - Saint-Priest-…
† < 1855
DATHIAS
Léonard
° ~ 1777 - Séreilhac (8719…
† 31/3/1802 - Séreilhac (8…
x 13/5/1794 - Séreilhac (8719…
BOISSOU
Catherine
° ~ 1768 - Séreilhac (8719…
† 24/9/1803 - Champsac (…
YONNAUD
Joseph
° ~ 1775
† 14/1/1855 - Saint-Junie…
x 30/3/1814 - Séreilhac (8719…
GARAUD
Léonarde
° 17/8/1787 - Séreilhac (8…
LATOULIE
Annet Pierre
° 12/8/1776 - Meilhac (87…
† 26/4/1861 - Saint-Marti…
x 24/1/1809 - Saint-Martin-le-…
LAROUDIE
Catherine
° ~ 1785
† 16/12/1855 - Saint-Mart…
DELAGE
Jean
° 5/10/1779
x 19/12/1799 - Aixe-sur-Vien…
PRADEAU
Marie
° 19/2/1783
† 7/5/1819 - Aixe-sur-Vie…
BONNEFOND
Vincent
° 4/1/1777 - Saint-Martin-l…
† 28/9/1843 - Saint-Marti…
x 14/12/1794 - Saint-Martin-l…
SEGUE
Marguerite
° 3/2/1776 - Saint-Martin-l…
† 3/7/1854 - Saint-Martin-…
DAURIAT
Robert
° 28/4/1787 - Flavignac (…
† 16/12/1861
x 16/2/1808 - Flavignac (8706…
THOMASSOU
Marguerite
° 25/10/1782 - Flavignac…