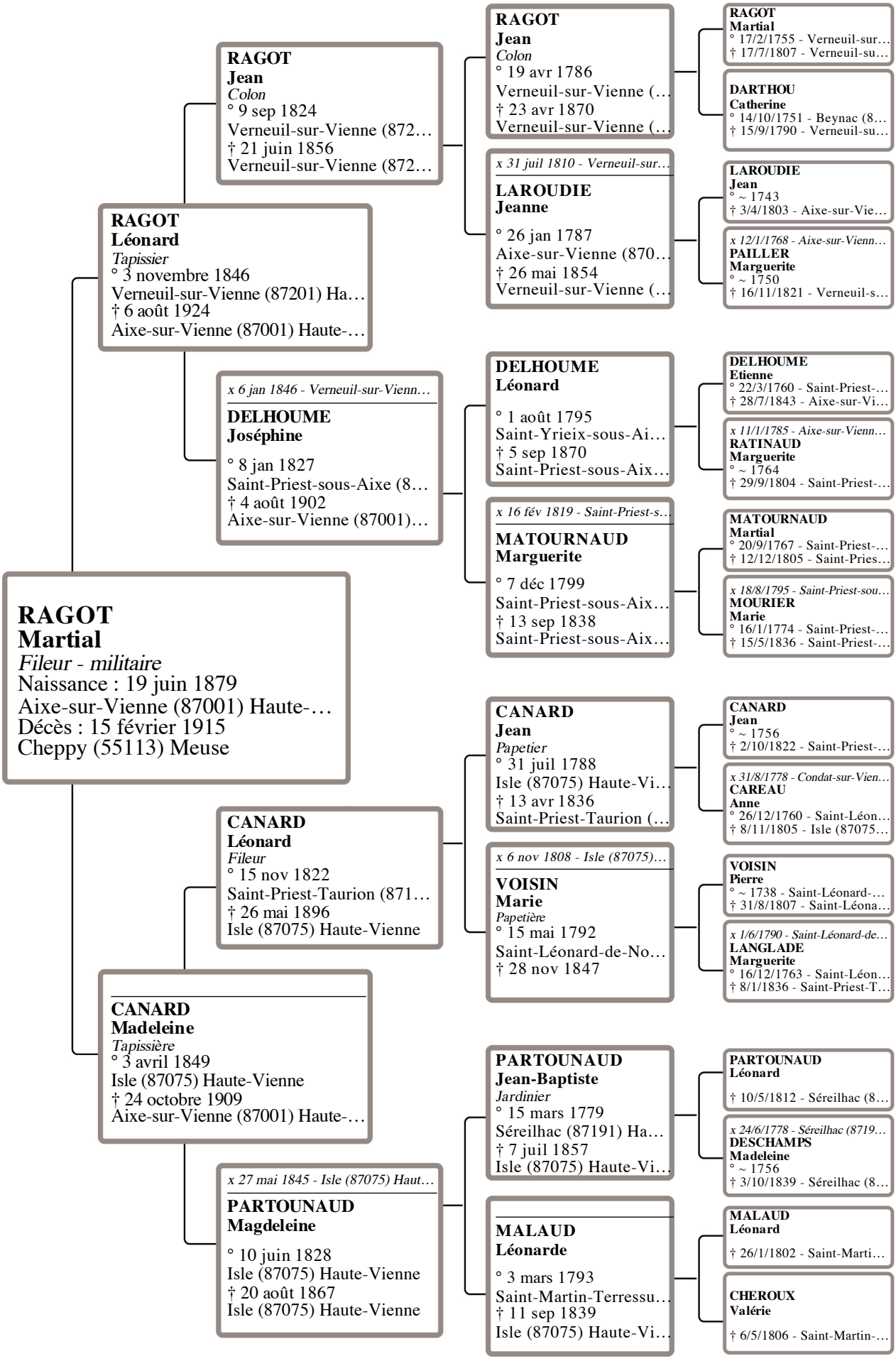
RAGOT
Martial
Fileur - militaire
Naissance : 19 juin 1879
Aixe-sur-Vienne (87001) Haute-…
Décès : 15 février 1915
Cheppy (55113) Meuse
RAGOT
Jean
Colon
° 9 sep 1824
Verneuil-sur-Vienne (872…
† 21 juin 1856
Verneuil-sur-Vienne (872…
RAGOT
Léonard
Tapissier
° 3 novembre 1846
Verneuil-sur-Vienne (87201) Ha…
† 6 août 1924
Aixe-sur-Vienne (87001) Haute-…
x 6 jan 1846 - Verneuil-sur-Vienn…
DELHOUME
Joséphine
° 8 jan 1827
Saint-Priest-sous-Aixe (8…
† 4 août 1902
Aixe-sur-Vienne (87001)…
RAGOT
Jean
Colon
° 19 avr 1786
Verneuil-sur-Vienne (…
† 23 avr 1870
Verneuil-sur-Vienne (…
x 31 juil 1810 - Verneuil-sur…
LAROUDIE
Jeanne
° 26 jan 1787
Aixe-sur-Vienne (870…
† 26 mai 1854
Verneuil-sur-Vienne (…
DELHOUME
Léonard
° 1 août 1795
Saint-Yrieix-sous-Ai…
† 5 sep 1870
Saint-Priest-sous-Aix…
x 16 fév 1819 - Saint-Priest-s…
MATOURNAUD
Marguerite
° 7 déc 1799
Saint-Priest-sous-Aix…
† 13 sep 1838
Saint-Priest-sous-Aix…
RAGOT
Martial
° 17/2/1755 - Verneuil-sur…
† 17/7/1807 - Verneuil-su…
DARTHOU
Catherine
° 14/10/1751 - Beynac (8…
† 15/9/1790 - Verneuil-su…
LAROUDIE
Jean
° ~ 1743
† 3/4/1803 - Aixe-sur-Vie…
x 12/1/1768 - Aixe-sur-Vienn…
PAILLER
Marguerite
° ~ 1750
† 16/11/1821 - Verneuil-s…
DELHOUME
Etienne
° 22/3/1760 - Saint-Priest-…
† 28/7/1843 - Aixe-sur-Vi…
x 11/1/1785 - Aixe-sur-Vienn…
RATINAUD
Marguerite
° ~ 1764
† 29/9/1804 - Saint-Priest-…
MATOURNAUD
Martial
° 20/9/1767 - Saint-Priest-…
† 12/12/1805 - Saint-Pries…
x 18/8/1795 - Saint-Priest-sou…
MOURIER
Marie
° 16/1/1774 - Saint-Priest-…
† 15/5/1836 - Saint-Priest-…
CANARD
Léonard
Fileur
° 15 nov 1822
Saint-Priest-Taurion (871…
† 26 mai 1896
Isle (87075) Haute-Vienne
CANARD
Madeleine
Tapissière
° 3 avril 1849
Isle (87075) Haute-Vienne
† 24 octobre 1909
Aixe-sur-Vienne (87001) Haute-…
x 27 mai 1845 - Isle (87075) Haut…
PARTOUNAUD
Magdeleine
° 10 juin 1828
Isle (87075) Haute-Vienne
† 20 août 1867
Isle (87075) Haute-Vienne
CANARD
Jean
Papetier
° 31 juil 1788
Isle (87075) Haute-Vi…
† 13 avr 1836
Saint-Priest-Taurion (…
x 6 nov 1808 - Isle (87075)…
VOISIN
Marie
Papetière
° 15 mai 1792
Saint-Léonard-de-No…
† 28 nov 1847
PARTOUNAUD
Jean-Baptiste
Jardinier
° 15 mars 1779
Séreilhac (87191) Ha…
† 7 juil 1857
Isle (87075) Haute-Vi…
MALAUD
Léonarde
° 3 mars 1793
Saint-Martin-Terressu…
† 11 sep 1839
Isle (87075) Haute-Vi…
CANARD
Jean
° ~ 1756
† 2/10/1822 - Saint-Priest-…
x 31/8/1778 - Condat-sur-Vien…
CAREAU
Anne
° 26/12/1760 - Saint-Léon…
† 8/11/1805 - Isle (87075…
VOISIN
Pierre
° ~ 1738 - Saint-Léonard-…
† 31/8/1807 - Saint-Léona…
x 1/6/1790 - Saint-Léonard-de…
LANGLADE
Marguerite
° 16/12/1763 - Saint-Léon…
† 8/1/1836 - Saint-Priest-T…
PARTOUNAUD
Léonard
† 10/5/1812 - Séreilhac (8…
x 24/6/1778 - Séreilhac (8719…
DESCHAMPS
Madeleine
° ~ 1756
† 3/10/1839 - Séreilhac (8…
MALAUD
Léonard
† 26/1/1802 - Saint-Marti…
CHEROUX
Valérie
† 6/5/1806 - Saint-Martin-…