19005

ALLASSAC

RECONSTITUTION INFORMATIQUE DES BAPTÊMES
(1611-1662)

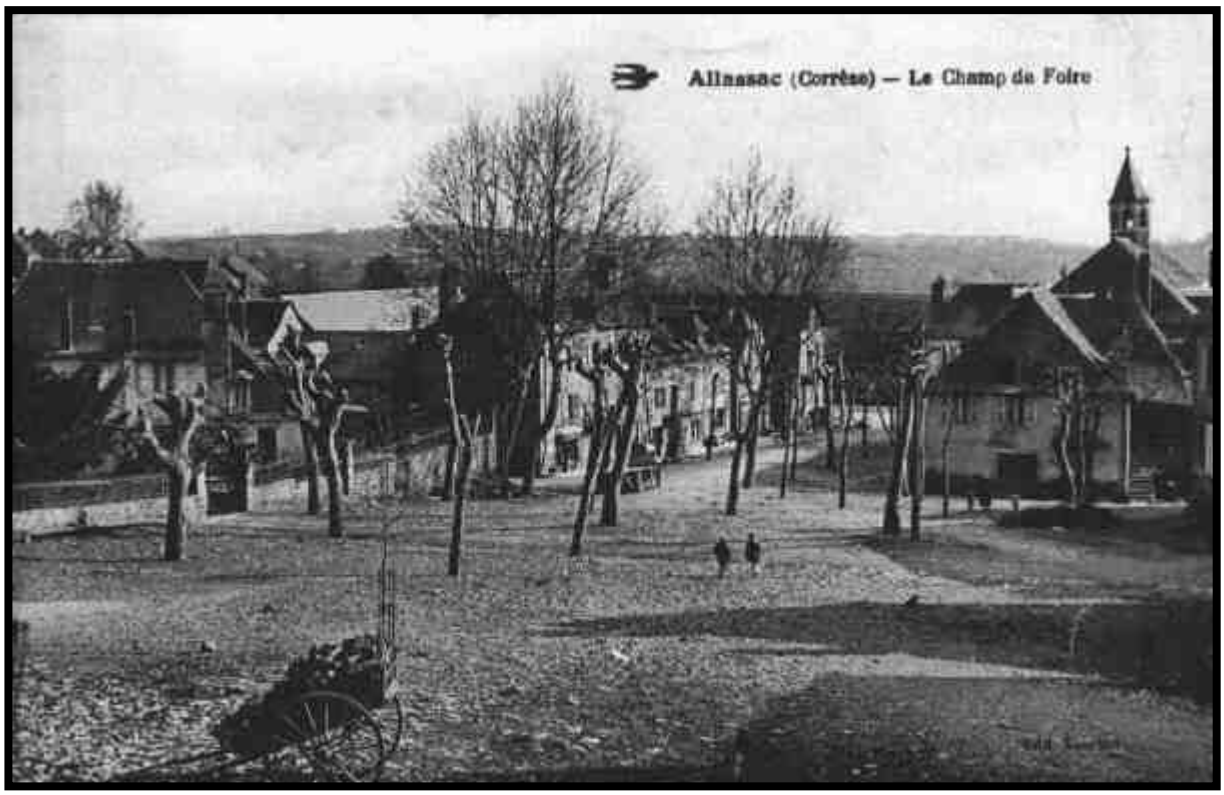

par le Cercle de généalogie et d'histoire
des Marchois et Limousins
54 rue Pierre et Marie Curie
87000 LIMOGES

19005-03

Ce relevé a été dépouillé, corrigé, mis en forme et édité par le Cghml grâce à la participation de ses bénévoles et de ses employés.
Ce travail est protégé par le CODE DE LA PROPRIETE INTELLECTUELLE (loi n° 92-597 et décrets suivants).
Tout extrait, toute reproduction et adaptation en vue d'une réutilisation ou d'une diffusion, quel que soit le support utilisé (papier, photographie argentique ou numérique, microfilm, CD-Rom ou usage Internet…) sont illicites et donc rigoureusement interdits.
Toute infraction à ce code constituera une contrefaçon et pourra faire l'objet de poursuites par le Cghml.

19005
Allassac

(édition juin 2024)

Le dépouillement des actes contenus dans ce recueil a été effectué par Pascal SOULA, à partir des numérisations des registres conservés aux Archives départementales de la Corrèze. La saisie informatique a été faite par Pascal SOULA, l'édition par Alain LANSADE.

Ce livret contient 5517 actes.

Dans le relevé chronologique des actes, les noms de famille sont retranscrits, dans la majorité des cas, tels qu'ils ont été lus.

Dans la liste alphabétique des baptisés, les « particules » ("de", "d'") sont rejetées après le nom de famille (norme NFZ 44-001 publiée en 1976 et approuvée par la Fédération Française de Généalogie). Ainsi Léonard DE VINCI serait classé à VINCI (DE) Léonard.

Malgré les corrections apportées, des erreurs ou des omissions peuvent subsister ; merci de les signaler au Cghml.

CONTENU DE CE RECUEIL :

Présentation d'Allassac	page 5
Situation géographique	page 12
Liste des hameaux, écarts et lieux-dits	page 13
Relevé chronologique des actes	page 17
Liste alphabétique des baptisés	page 421

Présentation d'Allassac

Canton de Donzenac, arrondissement de Brive, ancien archiprêtré de Vigeois (cure de deuxième classe) [1]. - Superficie : 3 799 hectares ; population ; 4 165 habitants ; distance du chef-lieu cantonal : 6 kilomètres.

Allassac, la paroisse aux sept églises, a pour centre une petite ville dominée par une grosse tour et bâtie sur le penchant d'une colline dans un site enchanteur. Partout autour d'elle pays bien cultivé, fertile en beaux aspects, riche en bons vins, en bons fruits. « Dans ce bassin magnifique, dit M. de Seilhac, le soleil est généreux et la terre rend au centuple aux laborieux habitants le grain qu'ils lui ont confié. Des hauteurs d'Allassac, on découvre le panorama merveilleux qui s'étend de la plaine de Saint-Viance et des gorges du Saillant jusqu'à Brive. Arthur Young a noté ce paysage dans son voyage en France. Les armes de la ville[2] portent trois épis de blé liés ensemble en forme de fleur de lys, sur un fond d'azur ; richesse et beauté. » Nous ajouterons : foi, car la foi religieuse ne manque pas non plus sur cette terre ; mais l'histoire y est courte, comme elle l'est généralement, dit-on, chez les peuples heureux. J'excepterai pourtant l'histoire biographique, qui est très riche à Allassac.

Suivant certains auteurs, cette localité serait d'origine phocéenne : les Phocéens seraient venus chercher dans les montagnes qui l'environnent, les mines d'étain et de plomb. Est-ce bien démontré ? Suivant d'autres, la tour qui la distingue serait tout au moins de construction romaine : nos vainqueurs l'auraient élevée, comme le fort d'Uzerche, pour garder les passages de la Vézère. Est-ce bien admissible ? La tour d'Allassac, quoi qu'on puisse penser d'autres qui l'on précédée, est du pur moyen-âge ; c'est le donjon du plus important des châteaux de l'endroit, du château qui, suivant M. de Seilhac, portait le nom de Saint-Martial, d'après une transaction passée en 1318 entre Eble de Malemort et Archambaud de Comborn. Placé sur le point le plus élevé de la ville, ce castrum féodal, qui y constituait une « enclave » distincte, avait son entrée à l'ouest, aboutissait de l'est à la tour ronde et touchait par le midi au cimetière et à l'église. C'était une construction en forme de carré long, sans style, le siège tout simplement de la châtellerie que l'abbaye de Saint-Martial de Limoges possédait en ce lieu. En ou vers 1438, Jean de Roffignac, seigneur de Richemont et de la Motte, qui se disait aussi seigneur en partie de la ville d'Allassac, fit hommage-lige à Jacques Jauviond, abbé de cette abbaye, pour le « repaire » qu'il possédait à la Motte d'Allassac.

Comment cette suzeraineté de Saint-Martial se conciliait-elle avec la suzeraineté antique et reconnue des évêques de Limoges sur la ville, je ne me charge pas de l'expliquer. Toujours est-il qu'elle se perdit finalement dans celle des évêques et que ceux-ci agirent de tout temps comme seigneurs d'Allassac. Ils y recevaient en effet des hommages, ils y nommaient des juges, ils y tenaient des capitaines, et les Lasteyrie, plus tard leurs rivaux, les y servaient au XIVe siècle.

Ils n'étaient pourtant pas seigneurs exclusifs, bien qu'immédiats et suzerains. D'abord, les vicomtes de Comborn, pendant la vacance du siège, exerçaient sur le fief certain droit de régale, qui leur fut maintenu par arrêt du Parlement, dès 1278, contre les officiers du roi de France, Philippe-le-Hardi [3] . De plus, ces vicomtes reçurent par voie d'alliance de Mathe de la Marche. « dans le château et châtellenie d'Allassac », des biens pour lesquels plusieurs d'entre eux, seigneurs de Chamberet, firent hommage à l'évêque en 1250 et 1270 ; si bien qu'à l'époque de la vente qu'ils firent de leurs droits féodaux, ils se qualifiaient co-seigneurs d'Allassac et se disaient en pariage avec le prélat [4]. Puis il y avait sous la ville le château, déjà nommé, de la Motte-les-Allassac, aujourd'hui détruit pour faire place à l'école communale. C'était, on vient de le voir, la propriété séculaire des Roffignac, maison aussi ancienne

[1] Allassac fut chef-lieu de canton jusqu'au 9 fructifor, an IX (27 août 1801).

[2] Ce n'est pas la fabrication de 1696, plus autorisée peut-être mais que l'on dédaigne d'insérer.

[3] Il est vrai que, par droit de retour, les évêques de Limoges tenaient leur vicomté de Comborn lorsqu'elle tombait en commise, jusqu'à ce que la commise fût levée.

[4] Le pariage ou paréage indiquait le droit par indivis de deux ou plusieurs seigneurs sur une même terre.

qu'illustre, dont les membres s'intitulaient premiers barons chrétiens du Limousin : ils prétendaient avoir accueilli saint Martial sous leur toit. Au 10 février 1654, Marie de Roffignac, dernière héritière de la branche aînée, épousa Daniel Pradel de Lamase et, par sa mort, transmit à la famille de son mari ses droits sur Allassac. De ce jour, les Lamase et les Lasteyrie, successeurs des Comborn, du moins sur ce terrain, s'intitulèrent seigneurs pariers du lieu. Ils paraissent l'avoir été à l'exclusion des Pompadour, qui n'ont porté qu'un temps le titre des co-seigneurs d'Allassac.

En revanche, les maisons de Chanac, de Foucher, de Pérusse des Cars, de Chignac, du Mas de Peysac, du Verdier, du Mirat, de Maruc, de Cholvy s'en sont parées tant et si bien que c'était chose vulgaire dans le siècle passé.

Les invasions normandes ne figurent dans l'histoire d'Allassac que pour l'avantage qu'elles lui auraient procuré de recueillir les reliques de deux saints Innocents ; mais l'occupation anglaise du XIVe siècle ne lui valut-elle pas quelque assaut désastreux ? On n'en sait rien. Les textes ne nous apprennent qu'une chose : c'est que, vers 1352, l'évêque de Limoges, Jean de Cros, fit de fortes dépenses pour garder le château de ce lieu, non moins que celui de Sadroc, à cause de leur proximité de Comborn, alors occupé par les Anglais.

Ce prélat est celui-là même sous lequel eut lieu, dix-huit ans plus tard (1370), l'effroyable sac de la Cité de Limoges, par le prince de Galles. Il périt dans ce malheureux événement plus de trois mille personnes, et fut, dit Froissard, « la Cité de Limoges courue, pillée et robée sans déport, et arse et mise à destruction. » L'évêque, qui n'eut la vie sauve que grâce au souverain pontife, y perdit son palais. Il dut aller habiter le château d'Isle, propriété d'ailleurs voisine où résidèrent longtemps ses successeurs.

Or, ici précisément revient incidemment le nom de notre petite ville. Un jour de septembre 1452 que l'évêque Pierre de Montbrun « estoit alé faire les ordres (les ordinations) au lieu de Alasac », un sien neveu, mauvaise tête, du nom de Jean de Montbrun ou capitaine Beauchamp, dévalisa de pied en cap ce château d'Isle et y fit pire que pendre. Il n'était pas seul ; quatre complices au moins le secondaient. « Doutans rigueur de justice », dit le vieux document qu'on vient de découvrir, tous ces gens-là s'absentèrent en hâte du pays ; mais de hauts personnages, oncles ou parents du principal coupable, parmi lesquels l'évêque d'Angoulême, obtinrent leur grâce auprès de Charles VII ; quant à l'oncle volé, il reçut d'eux quelque satisfaction et les déclara lui- même au roi « quittes et absous ».

En 1569, entre les deux victoires de Jarnac et de Moncontour, le jeune duc d'Anjou, qui fut plus tard Henri III, vint poser à Allassac le camp royal, en lutte contre les Huguenots. Il n'y resta que huit jours, par la raison que son armée était nombreuse ; puis il remonta vers le Poitou en passant par Treignac. Ses reîtres ou auxiliaires allemands avaient pris soin de pilier la maison du Saillant et celle de Roffignac ; il était logé, lui, dans la simple maison bourgeoise d'un Guy Lasteyrie, trouvé greffier d'Allassac en 1557.

Pendant les guerres de la Ligue, les évêques de Limoges se virent disputer cette petite ville. Dans une lettre sans date, Henri de Noailles, homme d'armes de ce temps, écrivait à l'un deux : « Monsieur, je suis allé trouver M. le duc de Ventadour (gouverneur de la province) pour le sonder, suivant votre mémoire : il semble prou disposé de vous contenter en ce qui dépend de luy et ne vous donner point d'empeschement à la jouissance de vos biens de deça… Il dit que s'il prend Lassac ou luy est remis, comme l'un ou l'autre doit advenir bientost, il mettra ce fort là en tel estat qu'il vous sera aisé d'en jouir le revenu, avec l'ayde de vos plus proches parents, qui sont sur le lieu et demeure de Sadro… ». Mais qu'advint-il ? Nous l'ignorons.

Simple signalement de trois ou quatre faits qui suivirent ces faits, aux XVIIe et XVIIIe siècles :

Le 29 avril 1631, par suite de la peste qui sévissait à Limoges, vingt-six religieuses de cette ville se retirent à Brochat, dans la paroisse ; mais comme la contagion ravageait aussi Allassac, elles gagnent Eymoutiers.

Le 16 novembre 1651, sommation au procureur d'office « d'avoir à garantir les habitants de la ville contre une vingtaine de bandits qui, mettant à profit les bruits de sédition et de guerres civiles (troubles de la Fronde) répandus par les mal affectionnés de Sa Majesté

dans la province de Limousin, se tiennent la nuit dans les rues et carrefours, armés de pistolets et rançonnant les habitants, qui n'osent ni se défendre, ni les dénoncer. »

En 1747, fondation d'écoles à Allassac par Jean-Baptiste Dubois, neveu du cardinal, chanoine de Saint-Honoré à Paris. Le 24 janvier 1790, siège du château de Lamothe par une foule ameutée. Elle venait de brûler en pleine place les bancs de l'église ; elle se heurte à une troupe armée de l'endroit qui fait des sommations et tire. Le tocsin sonne, les maisons de ceux qui ont tiré sont assaillies. Vers huit heures du soir, combat devant le château de la famille de Lamase : deux hommes sont tués, plusieurs sont blessés, quelques-uns à mort. Le seigneur assiégé envoie deux fois à Brive réclamer du secours. Une troupe part de cette ville à cinq heures du matin et arrive entre neuf et dix à Allassac. Elle y trouve déjà le lieutenant-général, maire d'Uzerche, qu'entoure une douzaine de gardes nationaux. On calme la population et M. de Lamase peut se sauver, avec sa famille, au milieu d'une escorte d'hommes à cheval ; mais l'échauffourée avait fait six victimes, sans compter 28 personnes blessées.

L'église d'Allassac, dans son gros-œuvre, est de la fin du XIVe siècle ; mais les portails en sont romans : ce qui indique, au XIVe siècle, un simple remaniement d'une construction trop petite, demeurée trop petite encore après restauration. De là les tribunes qui la surchargent. On y voit aussi nombre de chapelles latérales sans uniformité. Celle des Lasteyrie, au nord du sanctuaire porte leurs armes [5] soit à la clef de voûte, soit dans la fenêtre de l'est, avec le double millésime de 1399 et de 1859 ; elle avait une vicairie fondée par la famille (autel de saint Martial et de sainte Valérie). Celle des Roffignac au sud et en contre-bas, formant une construction distincte de l'église, lui sert de sacristie. Bâtie en 1461 et longtemps connue sous le nom de chapelle nouvelle, elle reçut aussi les armes de ses fondateurs [6] et eut une vicairie, dite de Frayssines en 1691 ; M. de Lamase, par testament de 1763, donna 150 livres pour sa réparation [7].

Au grand autel (qui n'est pas sans valeur et qui porte actuellement la date de 1679), Reynaud de la Porte, évêque de Limoges, fonda une autre vicairie, dite de la Guionnie, de la Porte, de la Bastide : les Pérusse des Cars, seigneurs de ces trois lieux, nommèrent le titulaire en 1498, 1500 et 1502. Un Jean Jaubert, prêtre, dit Magoudou, fonda, le 13 avril 1510, celle qui était sous le patronage de saint Sébastien. Il y en avait une cinquième, du nom de Notre-Dame de la Tour, à laquelle nomma Dominique du Mirat, écuyer, sieur de la Tour, ancien gouverneur de Tulle et se disant co-seigneur d'Allassac. On en connaît même une sixième du nom de Molins, fondée au XVe siècle, sans parler des cinq qu'avaient établies les Chanac vers le milieu du siècle précédent.

Outre l'église dite de Saint-Jean, qui est au bas d'Allassac, les cinq annexes de cette paroisse sont : Brochas (ou Bruchard), donnée vers 1080 à l'abbaye de Vigeois par trois prêtres du nom de Gérald, de Constantin et d'Adhémar ; titulaire, saint Nicolas ; - la Chapelle-Sainte-Marguerite, possédée par le chapitre d'Eymoutiers dès 1154 et qui semble la même que celle qu'on appelait la Chapelle-Sainte-Croix en 1461 ; - Saint-Laurent ; - La Chartroule, avec saint Ferréol pour patron, et Gaud, dédiée à saint Roch.

La chapelle des Sœurs de la Providence, construction toute récente comme la maison elle-même, est dédiée au Sacré-Cœur. Les excellentes religieuses de Portieux ont dans cette maison plus qu'un pensionnat florissant : elles y ont porté depuis 1856 leur centre diocésain, qui précédemment se trouvait à Noailles.

Autrefois, la commanderie maltaise du Temple de Mons (paroisse de Varetz) avait une annexe à Allassac ; mais en 1616, on ne voyait de cette possession que « de vieilles et anciennes masures de quelques murages de maisons, n'y ayant aucune apparence d'y avoir eu autrefois église ou chapelle. »

---

[5] Coupé ou écartelé de sable à l'aigle éployée d'or et d'argent au lambel de gueules.

[6] D'or au lion de gueules.

[7] Peu après sa construction, Renaud et Guy de Roffignac exposèrent au pape Pie II que leur père (qui était neveu du cardinal de Cramaud) et leur mère (qui était de la famille du cardinal de Monteruc) avait fondé une lampe à tenir perpétuellement allumée devant le Saint-Sacrement, dans les églises de Saint-Jean d'Allassac et de Meaulce, au diocèse de Nevers ; mais qu'à raison de leurs fréquences absences et des oublis des domestiques, qui négligeaient d'entretenir la lumière, il suppliaient Sa Sainteté de changer cette fondation en d'autres œuvres de piété. La pape, par un bref de février 1471, chargea de l'affaire les deux évêques intéressés de Limoges et de Nevers.

« Il y a aussi, portrait un texte de 1632, un petit hôpital qui peut valoir environ 200 livres de revenu, qui sont distribués (sic) sur les billets du curé aux pauvres. »

Ont eu ce titre de curés d'Allassac, ou de vicaires perpétuels de l'évêque de Limoges : en 1285, Jean de Favars, en 1557, Pierre Dubois ; en 1632, N. Fouchier ; en 1665, Aymard Allègre ; en 1739, Antoine Lasteyrie ; en 1743, Jean Sauvezie ; en 1745, Joseph Dulmet ; en 1757, Pierre Beynier ; en 1763, Jean-Michel de Lachassaigne.

On lit sur les deux cloches les plus anciennes :

IHS. - XPS (Christus) VINCIT, XPS REGNAT, XPS IMPERAT
ET AB OMNI OPERE MALO NOS DEFENDAT.
TE DEVM LAVDAMVS, TE PER ORBEM TERRARVM SACTA CONFITETVR ECCLESIA.
M. F. CHINAC S. D. 1582
Me T. L.
LAVDATE DEVM IN SIMBALIS BENE SONANTIBVS
SANCTE LAURENTI, ORA PRO NOBIS.
PEYROVNNET CHEUVIALLE, MARINE, FAMME DE ESTINE DVFAVRE BOVRGOIS
Me FRANCOIS FOVGEYRON, GREFFIER ET SAINDICT, 1644.
Me JEHAN FERADE, PARRIN.

Biographie :

Allassac est la patrie du premier des cardinaux bas-limousins, Raynaud de la Porte. Issu de noble maison et frère de Guy de la Porte, qui fut abbé de Vigeois et de Saint-Martial de Limoges après avoir été prévôt d'Arnac, il naquit dans la seconde moitié du XIIIe siècle, devient chanoine de Limoges, vicaire général de Guy de Neuville, évêque du Puy, archidiacre de Combrailles et évêque de Limoges en 1294. Père du concile de Vienne en 1311, il était déjà commissaire apostolique au procès des Templiers. Jean XXII le fit en 1316 archevêque de Bourges, le chargea de diverses négociations avec les cours de l'Europe et le nomma, le 19 décembre 1320, cardinal-prêtre du titre des SS. Nérée et Achillée. Il mourut évêque d'Ostie vers 1325 et fut inhumé dans la cathédrale de Limoges, dont il avait aidé à bâtir le magnifique chœur. Son tombeau s'y voit encore, sous un arceau du côté de l'épître, avec sa statue couchée et divers bas-reliefs.

Allassac paraît aussi le berceau ou tout au moins le siège principal d'une très noble famille du nom de Cannac, transformé en Chanac, qui donna à l'Eglise de nombreux dignitaires, parmi lesquels deux cardinaux.

Elle se perdit d'assez bonne heure dans la maison de Pompadour. Voici les plus illustres de ses membres :

Guillaume de Chanac, le premier, fut d'abord archidiacre de Paris, puis élevé au siège de cette ville le 18 août 1332. Il fut fait patriarche d'Alexandrie dix ans après et mourut le 3 mai 1348, âgé de près de cent ans. Il avait fondé à Paris pour les écoliers du Limousin (Dubois en a été boursier) le collège de Chanac, dit aussi de Pompadour ou de Saint-Michel. De l'abbaye de Saint-Victor, où on l'avait enseveli, son tombeau fut transporté au musée des Monuments français ; on a, depuis, déposé la statue au musée de Versailles.

Foulques, son neveu, d'abord doyen de Beauvais, recueillit de ses mains l'évêché de Paris et mourut le 25 juillet 1349, de la peste.

Guillaume, petit-neveu, né à Paris, mais élevé à Saint-Martial de Limoges, dont on le fit chévecier, fut prieur de Longpont et de Vézelay, abbé de Saint-Florent de Saumur, puis évêque de Chartres en 1368. Il fut transféré à l'évêché de Mende en 1371. Le pape Grégoire XI le revêtit l'année suivante de la pourpre romaine. C'est à lui, de moitié avec le cardinal de Nîmes, que ce pontife remit la direction du Comtat-Venaissin quand il partit pour la Ville éternelle. Mort à Avignon le 30 décembre 1383, il fut inhumé à Saint-Martial de Limoges, sous un riche tombeau en marbre blanc, dont il ne reste plus que le souvenir.

Bertrand, son frère, clerc de la chambre apostolique sous Clément VI en 1344, puis archidiacre d'Agde en 1350, archevêque de Bourges en 1374, patriarche de Jérusalem en 1382, administrateur de l'évêché du Puy en 1383, fut aussi élevé au cardinalat en 1385, et mourut en 1404 à Avignon.

Un troisième frère, Foulques, moine de Saint-Martial, eut le siège d'Orléans : il décéda onze ans plus tard que le premier des cardinaux.

A la même époque, Hélion de Chanac, doyen de Beauvais, était élu évêque de cette ville en 1387, mais le pape rejeta son élection.

Gérald et André furent abbés, l'un de Saint-Martial de Limoges, l'autre de la Chaise-Dieu.

Parmi les Roffignac, bornons-nous à citer : 1° Hugues, évêque de Rieux en 1427, personnage d'une grande vertu, et Bertrand, évêque de Sarlat vers 1461 ; 2° Bertrand et Hugues, abbés de Terrasson, l'un qui fit reconstruire son monastère et l'autre, qui, en développant le commerce de cette ville, en créa la prospérité ; 3° Henri, simple prêtre qui soutint à Argentat contre l'hérésie protestante une joute imprimée à Brive en 1662.

Dans des temps plus rapprochés de nous, les trois Chiniac ont aussi vu le jour à Allassac.

Jean-Baptiste, né en 1747 et mort en 1768, venait de publier le Miroir fidèle ou Entretien d'Ariste et de Philindor. Il est le moins connu des trois.

Pierre-Denis, né le 5 mai 1741, s'était d'abord destiné à l'état ecclésiastique qu'il quitta pour le barreau. Avocat au parlement de Paris, il devint lieutenant-général de la sénéchaussée d'Uzerche, perdit cette place en 1790, eut beaucoup à souffrir de la Convention, et occupa ensuite plusieurs charges judiciaires, entre autres celle de président du tribunal civil de la Seine en 1796. Il mourut aux environs d'Agen en 1808. Le temps où il vécut lui porta malheur. Infecté de gallicanisme et de philosophisme, il débuta par un commentaire du Discours de Fleury sur les libertés de l'Eglise gallicane, ouvrage clandestin qui essuya de justes critiques, aussi bien que sa nouvelle édition du Traité de l'autorité des papes, de Burigny. D'autres éditions de meilleur aloi, celle entre autres qu'il consacre à Baluze, et quelques discours ou dissertations sur diverses matières, lui firent une certaine place dans le monde savant. IL termina sa carrière d'écrivain par un Essai de philosophie morale, en 5 vol. in-8, qui parut en 1802.

C'était l'année même où mourut Mathieu, son frère. Celui-ci laissait une Dissertation sur les Basques, livre curieux par les recherches qu'il renferme, mais rempli d'idées systématiques et d'une extrême diffusion. Mathieu Chiniac avait aussi entrepris un abrégé de l'Histoire littéraire de la France, par les Bénédictions de Saint-Maur ; mais les deux volumes qu'il put en publier, ne vont qu'à l'an 425.

Encore une famille qui glorifie son berceau. Les quatre frères de Bruchard, issus d'une vieille maison de chevalerie, qui avait fait ses preuves de vaillance dans les grandes guerres contre les Albigeois et les Anglais, naquirent à Allassac en 1811, 1814, 1815 et 1817. Partis successivement comme engagés volontaires à l'âge de dix-huit ans, ils ont conquis leurs grandes à la pointe de l'épée, non sans laisser de leur sang sur les champs de bataille. Tous quatre sont ou ont été officiers supérieurs, l'un général.

Collin, dans ses Lemovici illustres, cite avec honneur les du Verdier, dont un jésuite, savant professeur et recteur du collège de Bordeaux. Roy-Pierrefitte donne également à un religieux les quelques lignes suivantes :

« Le Père Yves Vareilles, né à Allassac (Corrèze) en 1595, prit l'habit des Récollets à l'âge de vingt ans. Devenu supérieur du couvent de Pons en Saintonge, il s'y distingua par son zèle à convertir les hérétiques, et il y convertit toute la paroisse du Lonzac en cette province. Pendant la peste qui sévit à Pons, il fit aussi preuve de zêle et d'un grand dévouement. »

Fermons sur lui cette honorable liste.

Villages et hameaux d'Allassac : Bardou, le Bos del Py, la Bessière, la Borde, les Borderies, le Bouscaillou, Brochas, les Cabanes, les Chanes, La Chartroule, au sommet des collines, splendide panorama ; le Cheyral, le Colombier, la Côte, les Escures, l'Espinat, Eyzac, la Faurie, le Foiral, Freygemouche, Garavet, avec un pont sur la Vézère et un paysage délicieux ; Gaut, la Geneste, Gorsas, Goutie, les Gouttes, la Jugie, Lascaux, Lasteyrie, berceau probable de la famille de ce nom, dont il sera parlé de préférence à l'article Voutezac ; Laugeyrie, Lavergne, Lonjaux, La Chapelle-Sainte-Marguerite, la Meyrande, Montaral, le

Moulin Bridal, les Peyrières, Piale- Porchie, chez Piali, le Pic, la Pleuze, le Poulverel, la Prade, Pradel, le Puy, la Reynie, la Roche, le Saillant-Vieux, propriété actuelle des Lasteyrie (deux membres de l'Institut : le comte Ferdinand, mort en 1879, et son fils Robert, présentement maire d'Allassac) ; Saint-Laurent, la Sudrie, le Verdier-Bas, le Verdier-Haut, Vinzellas.
La Reynie ne serait-elle pas le village dont l'illustre lieutenant de police de la capitale, Gabriel-Nicolas de Traslage, a porté et immortalisé le nom ? Nous nous devons en tous cas d'ajouter que cette gloire de Limoges, qui avait "des vignes en Bas-Limousin", le 4 juillet 1698, dans la ville d'Allassac et au château de Chanac, a reçu par l'intermédiaire, comme seigneur de l'une et de l'autre, un hommage féodal.

ADDITIONS ET CORRECTIONS

Autres curés : en 1573, François Duroy ; 1813, Martial Hervy, mort vicaire général à Limoges en 1864 ; 1822, Pierre-René Bosredon ; 1827, Joseph Dambert ; 1848, Jean-Baptiste Serieix ; 1881, Joseph Mazeaud ; 1885, Blaise-Adolphe Marche. Les cinq vicairies de Chanac furent fondées, quatre en 1339, par Guillaume de Chanac, évêque de Paris et se disant originaire de l'endroit, dans la chapelle qu'il avait fait bâtir ; et l'autre antérieurement par son frère, Pierre, chevalier, qui ne vivait plus en 1327 et qu'il l'avait instituée par testament. - Le cardinal Guillaume II de Chanac, par son testament aussi du 29 décembre 1384 (rectifier par conséquent la date de sa mort), donnait au curé comme au vicaire et autres prêtres servant l'église d'Allassac, 16 francs d'or pour des messes et un anniversaire : le curé devant toucher double portion. Aux quatre chapelains de la chapelle Saint-Georges, fondation et tombeau de sa famille, il donnait 40 sols de rente et sa chapelle de drap d'or. Il établissait ensuite un chapelain à titre transitoire qui, l'année seulement, devait, pour 12 francs de l'époque, dire ou faire dire une messe quotidienne à l'intention de réparer les négligences ou manquements du cardinal dans la récitation de ses heures. Cent vingt ans auparavant, Aymeric de la Serre, évêque de Limoges, avait pour testament encore, donné à l'église d'Allassac 25 livres, pour l'édifice lui-même ou pour les ornements. L'autel de cette église est des Duhamel. La chapelle Saint-Jean reste le siège des pénitents bleus. Celle de Brochas (autrefois Brochar) étaient devenue, ce semble, au XIIe siècle, une prévôté qui ne se maintint pas ; elle avait dès lors pour patron un saint Nicolas qui ne pouvait être celui de Tolentino, mort en 1309. Chacune des cinq annexes a son cimetière et sa fête votive. L'hospice existait en 1418. - La « tour d'Allassac » avec ses dépendances et 300 livres de rente, était en 1448, le domaine d'Isabelle Brachet, veuve de Pierre de Comborn, remariée à Geoffroy de Rochechouart : elle en réclamait le paiement. - Le dernier des vicomtes de Comborn, Amanion, avait vendu 10 000 livres à Geoffroy de Pompadour, évêque du Puy, sa vicomté de Comborn qu'il fit ensuite (13 juin 1500) racheter par procureurs au même prix ; mais comme ses mandataires n'avaient en main que 6 000 livres, ils cédèrent pour les 4 000 autres « le château et la tour d'Allassac », plus 200 livres de rente assignées sur les paroisses de Chanteix, Chamboulive, Seilhac et Beaumont. Amanion et sa femme, Catherine de Chatelus, ratifièrent cette vente le 22 février suivant et donnèrent quittance des 4 000 livres. Comme les Pompadour se trouvaient déjà (on l'a dit dans l'article) héritiers des Chanac, ils firent bail en 1543 à Bernard Buisson, sieur de Saint-Cyr-les-Champagnes (Dordogne), « d'une maison, solar et murailles, nommées de Chanac, sises dans le fort d'Allassac près l'église, sous la rente perpétuelle de 5 deniers ». Plus : ils abandonnèrent audit Buisson et à sa descendance, en reconnaissance des importants services qu'ils en avaient reçus, « la chapelle de la maison de Chanac », sous le titre de la « chapelle de Saint-Georges, érigée dans l'église d'Allassac, avec tout droit de sépulture et de litre autour de la chapelle, de patronage de la vicairie perpétuelle en ladite chapelle et tous autres droits annexés ». (Inventaire de Pompadour, en cours de publication au Bull. de Tulle). La seigneurie de Chanac passa postérieurement aux des Cars, aux du Verdier, aux La Reynie, aux Lansade et aux Saillant du Luc. - Allassac est devenu, en

1893, station de chemin de fer sur la nouvelle ligne de Limoges à Brive. - P. 37, 1.12, lisez : 15 juillet, et 1.17 : le revêtit cette même année.

Extrait du Dictionnaire Historique et Archéologique
des Paroisses du diocèse de Tulle (tome I)
Abbé J.B. POULBRIÈRE
réédition de l'ouvrage de 1894
Imprimerie CHASTRUSSE et Cie, Brive, 1964

Situation géographique

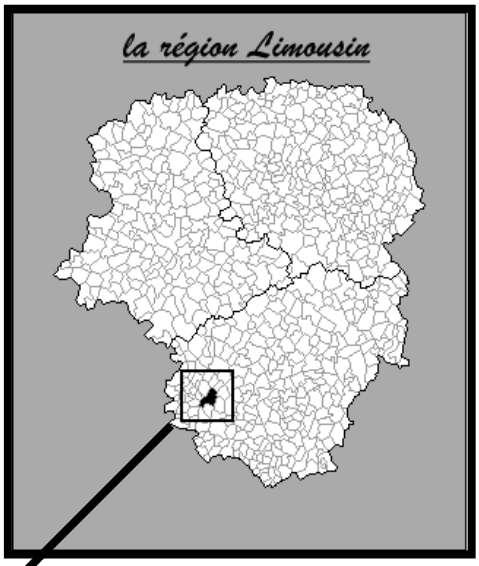

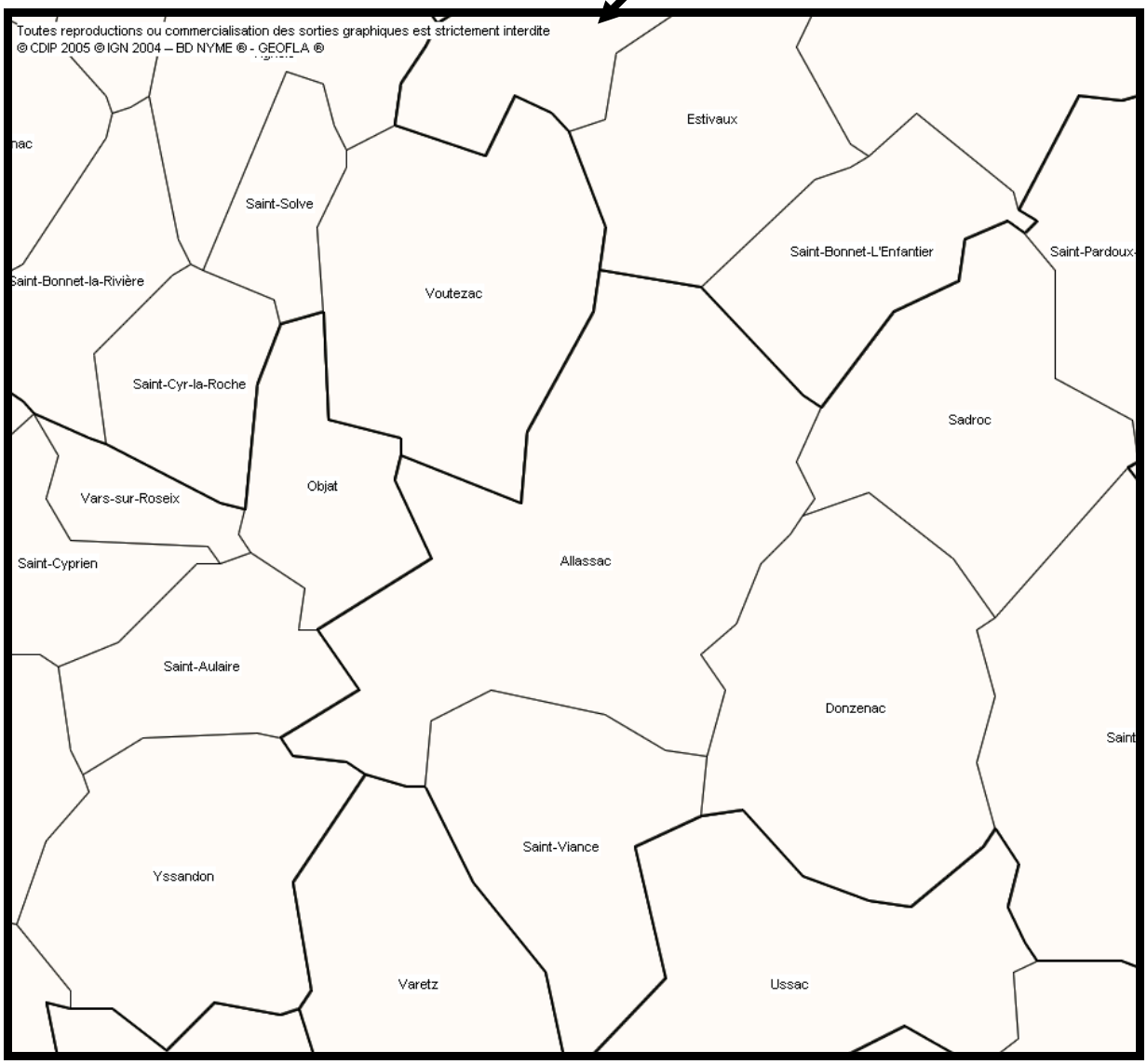

Hameaux, écarts et lieux-dits

(INSEE 1965)

Bardoux
Bessière (La)
Blondinerie (La)
Boid-du-Roi (Le)
Borde (La)
Borderies (Les)
Bos-Delpy (Le)
Bouchailloux (Le)
Bridal
Brochat
Chapelle (La)
Chartrouille (La)
Chavec-de-Broches
Cheyral (Le)
Côte (La)
Escures-de-Gorsas (Les)
Eyzac
Faurie (La)
Fosses (Les)
Freygemouche
Galubes (Les)
Garavet
Gauch
Geneste (La)
Gorsas
Gouttes (Les)
Lajugie
Laprade
Lascaux
Lasteyrie
Laugerie
Laujour
Laval
Lavergne
Meyranie (La)
Montbaural
Mosredons (Les)
Pialeporchie (La)
Pic-de-Corsat
Placeaux (Les)
Pleuge (La)
Poulverel (Le)
Pradel
Prades (Les)
Prise-d'Eau (La)
Puy (Le)
Puy-de-Brochat
Puy-l'Epine (Le)
Rebières-Blanches (Les)
Reygnie (La)
Roche (La)
Saillant (Le)
Saillant-Vieux (Le)
Saint-Laurent
Sudrie (La)
Verdier-Bas
Verdier-Haut
Vinzelas

RELEVE CHRONOLOGIQUE DES ACTES

Jeudi 06 Janvier 1611

Baptême de **Pierre VIVAREIX**, né à La Faurie, fils de Jacques et de Mariothe VAREILHE
Parrain : Pierre VAYNE - Marraine : Cessallie VAREILHE

Vendredi 07 Janvier 1611

Baptême de **Jehan LAVAUX**, né en la présente ville, fils de Jacques, cordonnier et de Marguerite FOUGEYRON
Parrain : Jehan FOUGEYRON - Marraine : Jehanne LAVAUX

Mercredi 12 Janvier 1611

Baptême de **Pierre LAFARGE**, né à La Chartroulle, fils de Jehan et de Mariothe LAFARGE
Parrain : Pierre LAFARGE - Marraine : ...(déchiré) GUARRIC

Vendredi 14 Janvier 1611

Baptême de **Thonye SOLOMAIGNE**, née à La Sudrie, fille de François et de Jehane PEYRY
Parrain : Heliot PEYRY - Marraine : Thonie FOUCHIER

Mardi 18 Janvier 1611

Baptême de **Peyronne BARIAL**, née à La Chapelle, fille d'Helias et de Marguerite POUCH
Parrain : Jehan POUCH - Marraine : Peyronne LASCOMBAS

Mercredi 19 Janvier 1611

Baptême de **François LATOUR**, né en la présente ville, fils de Pierre et de Catherine SURGOLLE?
Parrain : Monsieur François VERDIER - Marraine : Léonarde SURGOLLE?, demeurant du lieu de Salon

Samedi 22 Janvier 1611

Baptême de **Guillaumette BARDON**, fille de Gabriel et de Jeanne SIMON
Parrain : Pierre SIMON - Marraine : Guillaumette BARDON

Dimanche 23 Janvier 1611

Baptême de **Jehane SIMON**, fille de Pierre et de Thonie LAROUBERTIE
Parrain : Maître Jacques LAROUBERTIE, notaire royal - Marraine : Jehane CHASTRAS

Dimanche 23 Janvier 1611

Baptême de **Pierre FERAL**, fils de feu Jacques et de Jehane VALETTE
Parrain : Pierre FERAL - Marraine : Jeanne DULAC

Mardi 25 Janvier 1611

Baptême de **Jehan CHOUZENOUX**, né à Lespinat, fils de Guillaume et de Catherine MADRIAS
Parrain : Jehan PONTIER - Marraine : Marguerite JAY

Dimanche 30 Janvier 1611

Baptême de **Jehan LAUMOND**, fils de Jehan et de Marguerite ...(omis)
Parrain : Jehan CHASTRAS - Marraine : Cessalye LAUMOND

Dimanche 30 Janvier 1611

Baptême de **Geral FERAL**, né à Bardoux, fils de Pierre et de Mondine FANTHOU
Parrain : Geral CHAUMOND - Marraine : Marie CHOUZENOUX

Dimanche 06 Février 1611

Baptême de **Thomas BESSE**, né à La Roche, fils de Peyrichou et de Françou VAREILLE
Parrain : Thomas ...(illisible sur l'acte) - Marraine : Thoniou MONTAINE

Dimanche 06 Février 1611

Baptême de **Helias VAYNE**, fils de Pierre et de Jacquette LACHIEZE
Parrain : Maître Helias LABROUSSE, notaire royal, demeurant au bourg de Varetz - Marraine : Marguerite LACHIEZE

Jeudi 10 Février 1611

Baptême de **Jehane PEYRY**, née à La Chartroulle, fille de Pierre et de Jehane SAUVAGE

Parrain : Tienne SIMON - Marraine : Jehane PEYRY

Jeudi 10 Février 1611

Baptême de **Guillaume CHOUZENOUX**, demeurant au Saillant-Vieux, fils de Joandy et de Françon MARGOT
Parrain : Guilhou LOUCHOU - Marraine : Penelle JAY

Mercredi 16 Février 1611

Baptême de **Helias BUGEAT**, demeurant en la présente ville, fils de Pierre et de Guillaumette DECHAMPS
Parrain : Helias DUPUY - Marraine : Penelle SIMON

Mercredi 16 Février 1611

Baptême de **Marie BOUTOT**, née en la présente ville, fille de Peyr et de Jeanne COURNIL
Parrain : Guilhen COURNIL - Marraine : Marie BONNIE

Mercredi 02 Mars 1611

Baptême de **Marguerite BONNAYS**, née à Lasteyrie, fille de Pierre et de Françoise ACCESAC
Parrain : Jean BONNIE - Marraine : Marguerite BONNAYS

Vendredi 04 Mars 1611

Baptême de **Pierre LASALLE**, né en la présente ville, fils de Jacques et de Marguerite VAURIANE
Parrain : Pierre LASALLE - Marraine : Touniette VAURIANE

Vendredi 11 Mars 1611

Baptême de **Jehan MARGOT**, né à La Pialeporchie, fils de Jacques et de Catherine LACHIEZE
Parrain : Jehan CHALANGEAS - Marraine : Jehane LACHIEZE

Dimanche 13 Mars 1611

Baptême de **Jehan TREUIL**, né à Vinzelas, fils de Duran et de Sibille LAROUBERTIE dite Soubeyrou
Parrain : Jehan POURCHIER - Marraine : Billou LAROUBERTIE

Dimanche 13 Mars 1611

Baptême d'**Antoine BOUCHUT**, né à Garavet, fils de Jacques et de Léonarde REYNAUT
Parrain : Thony REYNAUT - Marraine : Denise LA LARDIE

Mardi 15 Mars 1611

Baptême de **Bardy LAGUEYRIE**, né à Gorsat, fils de Jean et de Jeanne LAMIGE
Parrain : Bardy LAGUEYRIE - Marraine : Françoise LAGUEYRIE

Samedi 19 Mars 1611

Baptême de **Guillaume PEYRY**, née à Eyzac, fille de Jehan et de Gire CALIAU
Parrain : Bertrand PEYRY - Marraine : Guillaume GRASCHAMP

Dimanche 20 Mars 1611

Baptême de **Jehan ANTIGNAC**, fils de Jehan et de Jehanne CHEYVIALLE
Parrain : Jehan LAGUEYRIE - Marraine : Catherine LACHIEZE

Dimanche 20 Mars 1611

Baptême de **Jehanne MEYRE**, fille de Petit et de Jehanne FOUCHIER
Parrain : Jehan MEYRE - Marraine : Jehanne POUCH

Dimanche 20 Mars 1611

Baptême de **Bernard FAUCHIER**, fils de Bernard et de Jehanne FAUCHIER
Parrain : Bernard FAUCHIER - Marraine : Jehanne FAUCHIER

Dimanche 27 Mars 1611

Baptême de **Léonard SAUVAGE**, né au Puy Lespinat, fils de Marou et de Marguerite ROZE
Parrain : Bernard LAGUEYRIE - Marraine : Marguerite MARTYN

Mercredi 30 Mars 1611

Baptême de **Jeanne D'AYMERIC**, née à La Faurie, fille de Jean et de Françoise CHAMBARET
Parrain : Jehan FAUCHIER dit Sitrou - Marraine : Jeanne D'AYMERIC

Dimanche 03 Avril 1611

Baptême d'**Antoine LAROZE**, né à Gorsat, fils de Guilhou et de Mondine MOUNEYRAT
Parrain : Antoine MOUNEYRAT - Marraine : Jammette LAROZE

Jeudi 07 Avril 1611

Baptême de **Jehan PENINAL**, fils de feu Thony et de Gabrielle FERAL
Parrain : Jehan BARIAL - Marraine : Peyronne DE BRAS

Samedi 09 Avril 1611

Baptême de **Marie BARDON**, née à Lasteyrie, fille de Jehan et de Madeleine PASCAREL
Parrain : Jehan BARDON - Marraine : Marie PASCAREL

Lundi 11 Avril 1611

Baptême de **Penelle BOUTOT**, née à Vinzelas, fille de Léonard et de Marguerite MONTEIL
Parrain : Marty MONTEIL - Marraine : Penelle BOUTOT

Mercredi 13 Avril 1611

Baptême de **Pierre LAGUEYRIE**, né à Gorsat, fils de Léonard et de Mariote LAGUEYRIE
Parrain : Petit Peyr LAGUEYRIE - Marraine : Anne FAURIE

Dimanche 24 Avril 1611

Baptême de **Thonie DUMAS**, née en la présente ville, fille de Jehan et de Thonie TREUIL
Parrain : Thony DEL TREUIL - Marraine : Thonie JOUDOU

Dimanche 24 Avril 1611

Baptême de **Jehan LAFARGE**, fils de Pierre et de Marguerite NADAL
Parrain : Jehan NADAL - Marraine : Thevene LAFARGE

Lundi 25 Avril 1611

Baptême de **Jehanne FOUCHIER**, née à Brochat, fille de Jehan dit Cytron et de Jehanne CHAMBARET
Parrain : Jehan BAYLE, tailleur - Marraine : Marguerite FOUCHIER

Lundi 25 Avril 1611

Baptême de **Thonie BARDON**, née aux Borderies, fille de Jehan et de Françon DE BOSREDON
Parrain : Jehan BOSREDON, demeurant dans la paroisse de Varetz - Marraine : Thonie BARDON, demeurant aux Borderies

Dimanche 01 Mai 1611

Baptême de **Guillaume LAGUEYRIE**, née à Bardoux, fille de Pierre
Parrain : Gaultier FAUCHIER dit Vareilhe, demeurant à Eyzac - Marraine : Guillaume EYNARD, demeurant au Saillant-Vieux

Mardi 03 Mai 1611

Baptême de **Bernard POURCHIER**, fils de Gabriellou et de Thonie CHAUMOND
Parrain : Bernard POURCHIER - Marraine : Mariothe ROZE

Mardi 03 Mai 1611

Baptême de **Gabrielle DAURAT**, fille de Jouffier et de Marsalle PELLATAUX
Parrain : Thony PRODEL - Marraine : Gabrielle LIGNAR, fille de Thony

Jeudi 05 Mai 1611

Baptême de **Jeanne POUGET**, fille de Bertrand et de Louise BARRIERE
Parrain : Pierre BARRIERE - Marraine : Jehanne POUGET

Jeudi 12 Mai 1611

Baptême de **Bernarde CESSAC**, née à La Sudrie, fille de Gabriel et de Jeanne DUTEIL
Parrain : Simon CESSAC - Marraine : Bernarde ANDRÉ

Jeudi 12 Mai 1611

Baptême de **Pierre CHALANGEAS**, fils de Peyrichou et de Thonie CHAUSSAT
Parrain : Peyr CHAUSSAT - Marraine : Guillaumette MARGOT

Vendredi 20 Mai 1611

Baptême de **Marie FAURE**, fille de Pierre et de Gabrielle ROBERT
Parrain : Maître Jehan DESMOLINS, notaire royal - Marraine : Marie SOURNAC

Dimanche 29 Mai 1611

Baptême de **Jehan POURCHIER**, fils de Jehan et de Marguerite POUCH
Parrain : Jehan POUCH, demeurant à la Salle - Marraine : Françoise ALBIÉ

Dimanche 29 Mai 1611

Baptême de **Jehan RIVIERE**, né en la présente ville, fils de Jehan et de Françoise OUBIEYRE
Parrain : Jehan CHASTANET - Marraine : Françoise DALBY

Dimanche 29 Mai 1611

Baptême de **Guillaume LAUZANE**, née à Gorsat, fille de Pey et de Marguerite LAGUEYRIE
Parrain : François FILY? - Marraine : Guillaume SOULIER

Jeudi 02 Juin 1611

Baptême de **Jehan CHOUVIAC**, demeurant à Eyzac, fils de Peyr et de Jehanne SENAILHAC
Parrain : Jehan SENAILHAC - Marraine : Cessallie CHOUVIAC

Samedi 04 Juin 1611

Baptême de **Rebecca GARAVET**, née en la présente ville, fille de Gabriel et de Michiale REYMONDIE
Parrain : Loys CHABIRAND - Marraine : Rébecca POURCHIER

Dimanche 05 Juin 1611

Baptême de **Léonard GUILHEN**, né en la présente ville, fils de Guillaume et de Joufrette DE LASTEYRIE
Parrain : Maître Léonard DE PAULY - Marraine : Allene DE BRINAZA?

Dimanche 05 Juin 1611

Baptême de **Guilhen VALERY**, né en la présente ville, fils de Jehan, tailleur et de Françon MEYRINHAC
Parrain : Guilhen VALERY - Marraine : Thouniou DUMOND

Dimanche 26 Juin 1611

Baptême de **Marguerite CHARBONNEL**, née au Bos-Delpy, fille de Thony et de Françoise ...(illisible sur l'acte)
Parrain : Bernard CHARBONNEL - Marraine : Marguerite CHARBONNEL

Lundi 27 Juin 1611

Baptême de **Jehanne REBIEYRE**, fille de Martial et de Claude ANDRÉ
Parrain : Pierre ANDRÉ - Marraine : Jehanne CHAMBARET

Mercredi 29 Juin 1611

Baptême de **Jehan CHARBONNEL**, né à Laugerie, fils de Thony et de Narde FANTHOU
Parrain : Jehan CHARBONNEL - Marraine : Jehanne FANTHOU

Dimanche 03 Juillet 1611

Baptême de **Gabrielle AYMERY**, née à La Côte, fille de Pierre et de Jehanne CHOUZENOUX
Parrain : Antoine CHOUZENOUX - Marraine : Gabrielle AIGUISIER

Dimanche 03 Juillet 1611

Baptême de **Bernarde MEYRE**, née à Montaural, fille de Lithon et de Bernarde BOULAUX
Parrain : Simon MEYRE, fils de feu Loucathole - Marraine : Bernarde BOULAUX

Dimanche 03 Juillet 1611

Baptême de **Thonie MEYRANIE**, née en la présente ville, fille de Petit Peyr et de Marguerite REBIERE
Parrain : Jehan REBIERE - Marraine : Thonie TEYSSENC?

Dimanche 03 Juillet 1611

Baptême de **Marguerite FOUCHIER**, née en la présente ville, fille de Pierre et de Françon MEYRE
Parrain : Jehan BARRIERE, fils d'autre Jehan - Marraine : Marguerite FOUCHIER, demeurant au Verdier-Bas

Dimanche 31 Juillet 1611

Baptême d'**Anne ROUBERTIE**, fille de Maître Jacques, notaire et de Françoise DE LAROZE
Parrain : Jehan ROUBERTIE - Marraine : Anne DU SAILLANT

Mercredi 03 Août 1611

Baptême de **Catherine LAFARGE**, née à La Faurie, fille de Merigou et de Mariote D'AYMERIC
Parrain : Pierre DEYZAC dit Peyroutou - Marraine : Françoise CHAMBARET

Samedi 06 Août 1611

Baptême de **Jehan RIVIERE**, né à Lasteyrie, fils de Pierre et de Thounou JAY
Parrain : Jehan RIVIERE dit Gipou - Marraine : Jehanne DE JOUBERT, née à Gorsat, femme de Pierre JAY

Dimanche 07 Août 1611

Baptême de **Jehanne LAFARGE**, née à La Faurie, fille de Guilhamy et d'Antoinette FOUCHIER
Parrain : Jehan FOUCHIER - Marraine : Jehanne PORCHER

Dimanche 07 Août 1611

Baptême de **Jehan VILLENEUVE**, né à Laugerie, fils de Maroty et de Françoise FANTHOU
Parrain : Jehan CHASTAING - Marraine : Marguerite VILLENEUVE

Mardi 16 Août 1611

Baptême de **Jehan DELPY**, fils d'André et de Mariothe LEYMARIE
Parrain : Jehan FOUCHIER - Marraine : Jehanne ...(illisible sur l'acte)

Lundi 22 Août 1611

Baptême de **Charlotte BAYLE**, fille de Jehan dit Barbou et de Marguerite ...(omis)
Parrain : Guilhamy BAYLE - Marraine : Charlotte DU SAILLANT

Jeudi 25 Août 1611

Baptême de **Marot LEYMARIE**, fils de Theve
Parrain : Marot DEVAUX - Marraine : Mariouthou TREUIL

Dimanche 28 Août 1611

Baptême de **Jehanne JUGE**, fille de François et de Jehanne DEL TREUIL
Parrain : Pierre TREUIL - Marraine : Jehanne GUILHONNE

Dimanche 28 Août 1611

Baptême de **Jehanne TEYSSIAS**, fille de Pierre et de Jehanne DE JOUSSAINT
Parrain : Geoffre LAROZE - Marraine : Mademoiselle Janou JUGE

Mardi 30 Août 1611

Baptême de **Thony RELLIER**, fils de Pierre et de Gilliberte LACHIEZE
Parrain : Thony SAUVAGE - Marraine : Marguerite DUTEIL

Jeudi 01 Septembre 1611

Baptême de **Jeanne DELLAC**, née à La Chartroulle, fille de Bernard et de Jeanne EYMERY
Parrain : Michial LANOUDOU - Marraine : Jeanne FOUCHIER

Samedi 10 Septembre 1611

Baptême de **Léonard POUCH**, né en la présente ville, fils de Guillaume et d'Anne BOSREDON
Parrain : Léonard MOURNIAC - Marraine : Anne LAGUEYRIE

Dimanche 11 Septembre 1611

Baptême de **Jehan CHAMBARET**, né à Brochat, fils de Bertrand et de Jehanne BARRIERE
Parrain : Jehan BARRIERE - Marraine : Jehanne ...(omis), veuve de feu Theve CHAMBARET

Dimanche 25 Septembre 1611

Baptême de **Catherine LAFARGE**, née à La Pialeporchie, fille de Jehan dit de la Negre et de Catherine MARTY
Parrain : Léonard SIMON, faure - Marraine : Catherine MARTY

Mardi 27 Septembre 1611

Baptême de **Bernarde POUCH**, née à Laugerie, fille de Bertrand et de Marie FANTHOU
Parrain : Bertrand POUCH - Marraine : Bernarde FANTHOU

Jeudi 29 Septembre 1611

Baptême de **Marie D'EYMARY**, née à La Faurie, fille de Thony et de Gabrielle LA ROCHE
Parrain : Jehan D'EYMARY, fils de Guilhou - Marraine : Marie FOUCHIER

Dimanche 09 Octobre 1611

Baptême de **Heliot CHOUVIAC**, né à Eyzac, fils de Guillaume et d'Annette CICAR
Parrain : Heliot CICAR - Marraine : Marguerite CHOUVIAC

Dimanche 16 Octobre 1611

Baptême de **Guillaumette NEYRAT**, née à La Meyranie, fille de Jehan et de Françoise CALCARY
Parrain : Maître Jehan MOURET - Marraine : Guillaumette NEYRAT

Dimanche 16 Octobre 1611

Baptême de **Pierre FOUCHIER**, né à La Pleuge, fils de Guilhendou et de Marie LAFARGE
Parrain : Pierre LAFARGE, faure - Marraine : Marie FOUCHIER

Dimanche 16 Octobre 1611

Baptême de **Jehan POUGET**, né en la présente ville, fils de Jehammes et de Marie ...(en blanc)
Parrain : Jehan SPINASSOU - Marraine : Soubeyrou POUGET

Dimanche 16 Octobre 1611

Baptême de **Jehan DU CHEYROU**, fils de Jehan, pintier et de Jehanne NEYRAT
Parrain : Monsieur Jehan DU ...(illisible), fils de Monsieur DE CHANAC - Marraine : Louise DE MASSET, femme de Me François CHECHAT?

Mardi 18 Octobre 1611

Baptême de **Thony VIVARETZ**, né au Saillant-Vieux, fils de Pierre et de Narde LAFAYE
Parrain : Thony CHOUZENOUX - Marraine : Bernarde LAFAYE

Mardi 18 Octobre 1611

Baptême de **Marie VIVARETZ**, née au Saillant-Vieux, fille de Pierre et de Narde LAFAYE
Parrain : Thony VIVARETZ - Marraine : Marie BOUTOT

Mercredi 19 Octobre 1611

Baptême de **Bertrand FOUCHIER**, né au Verdier-Haut, fils de Theve et de Penellou LEYMARIE
Parrain : Bertrand LEYMARIE - Marraine : Françoise MEYRANIE

Dimanche 23 Octobre 1611

Baptême de **Jehan ANDRÉ**, né à Gauch, fils de Pierre et de Jehanne FOUCHIER
Parrain : Jehan FOUCHIER - Marraine : Léonarde DELTEIL

Mercredi 26 Octobre 1611

Baptême de **Jehan DECHAMPS**, né en la présente ville, fils de Jehan et de Louise BRUN
Parrain : Jehan AUDY - Marraine : Guillaumette DE CRENC?

Mardi 01 Novembre 1611

Baptême de **Jehanne SIMON**, fille de Jehan et de Jehanne MEYJONNADE

Parrain : Peyr MEYJONNADE - Marraine : Jehanne FERAL

Dimanche 06 Novembre 1611

Baptême de **Léonarde GENIER**, née au Poulverel, fille de feu Maître Helias et de Jehanne HAUTIER
Parrain : François AUTIER - Marraine : Léonarde DEL BREUIL

Dimanche 06 Novembre 1611

Baptême de **Merigou DEYZAC**, né à La Meyranie, fils de Guilhendou et de Catherine LOUVINARIE/ALVINERIE
Parrain : Merigou MOUNIÉ - Marraine : Thouynete DEYZAC

Mardi 08 Novembre 1611

Baptême de **Léonard ROUSSELY**, né à Gorsat, fils de Jehan et de Mariote LA CHEULHE
Parrain : Léonard LAGUEYRIE - Marraine : Thouynou LIBALE?

Mardi 08 Novembre 1611

Baptême de **Jehanne MARTY**, fille de Jammes dit Jammissou et de Jehanne BOUNAYS
Parrain : Jehan MARTY - Marraine : Jehanne DE PIC

Vendredi 11 Novembre 1611

Baptême de **Claude CHAMBARET**, née à Brochat, fille de Jehan, fils de feu Me Helias CHAMBARET et de Jehanne REBIEYRE dite Jouanou
Parrain : ... ...(omis), fils de feu Durou - Marraine : Claude ANDRÉ

Vendredi 11 Novembre 1611

Baptême de **Penelle CHALANGEAS**, fille de Jehan et de Thouynette GENIER
Parrain : Agne GENIER - Marraine : Penelle CHOUYCHOU?

Samedi 26 Novembre 1611

Baptême de **Dauphine CHOUFFIER**, née à La Roche, fille de Peyrichou et de Guillaumette LAGUEYRIE
Parrain : Jehan CHOUFFIER - Marraine : Dauphine LAGUEYRIE

Mercredi 30 Novembre 1611

Baptême de **Françoise ROUBERTIE**, née au Saillant-Vieux, fille de Mathieu et de Jehanne LABORIE
Parrain : Jehan POMMEPUY - Marraine : Françoise ROZE

Mercredi 30 Novembre 1611

Baptême de **Guilhen GOUYBER/GAUBER?**, fils d'Etienne et de Marguerite SAUVAGE
Parrain : Guilhen GOUYBER - Marraine : Marie SAUVAGE

Jeudi 01 Décembre 1611

Baptême de **Jean DUMOND**, fils de Gabriel et de Hélène TRONC
Parrain : Jean DUTEIL - Marraine : Catherine TRONC

Dimanche 04 Décembre 1611

Baptême de **François MEYJONNADE**, fils de Theve et de Peyronne LAGUEYRIE
Parrain : François DARCISSAC - Marraine : Peyronne MARGARY

Dimanche 04 Décembre 1611

Baptême d'**Anne LOUCHOU**, née au Saillant-Vieux, fille de Guilhou et de Marie VAYNE
Parrain : Jehan LEYRAT - Marraine : Anne LAGUEYRIE

Dimanche 04 Décembre 1611

Baptême de **Rebecca DALIDET**, née en la présente ville, fille de Micheau et de Marguerite ...(omis)
Parrain : Thony BOUTOT - Marraine : Rebecca POURCHIER

Dimanche 04 Décembre 1611

Baptême de **Claude RIGAL**, née en la présente ville, fille de Pierre et de Françon DE POUCH
Parrain : François VIDALIE - Marraine : Claude DE POUCH

Lundi 05 Décembre 1611

Baptême de **Jehan CHASTANET**, né à Brochat, fils de Bernardou, tailleur et de Cessalie FOUGIEYRON
Parrain : Jehan FOUGIEYRON - Marraine : Cessalie CHASTANET, soeur du baptisé

Lundi 05 Décembre 1611

Baptême de **Lioutou ROZE**, né à La Faurie, fils de François et de Marguerite CONSTANTY
Parrain : Liouthou ROZE - Marraine : Loyse ROCHE

Lundi 26 Décembre 1611

Baptême de **Jehan JARDYE**, né à La Chapelle Sainte Croix, fils de Jehan et de Léonarde ...(en blanc)
Parrain : Jehan JAY - Marraine : Anne SAUVAGE

Dimanche 01 Janvier 1612

Baptême de **Jehanne SAUVAGE**, née en la présente ville, fille de Jehan et de Michiale PORCHIER
Parrain : Bernard SOULIER - Marraine : Jehanne DE JAQUES

Vendredi 06 Janvier 1612

Baptême de **Bernarde MAGNOU**, née en la présente ville, fille de Thony dit Thonichou et de Bernarde DUPUY
Parrain : Jehan FOUCHIER - Marraine : Bernarde ANDRÉ

Dimanche 08 Janvier 1612

Baptême de **Jehanne PEYRY**, née à La Bessière, fille de Bertrand et de Mathive CHAMBARET
Parrain : Helie PEYRY - Marraine : Jehanne BARRIEYRE

Mardi 10 Janvier 1612

Baptême de **Jehanne REBIEYRE**, née à Lasteyrie, fille de Jehan et de Marguerite LACHAUD
Parrain : Jehan BROUSSOU - Marraine : Jehanne LAFON

Mercredi 11 Janvier 1612

Baptême de **Jehanne CESSAC**, née au Verdier, fille de Jehan et de Catherine TREUIL
Parrain : Guillaume TREUIL - Marraine : Jehanne BUJAT

Samedi 14 Janvier 1612

Baptême de **Guillaume EYNARD**, née au Bouchailloux, fille de Guilhamy et de Françoise PLOMBY
Parrain : François PLOMBY - Marraine : Guillaume EYNARD

Dimanche 15 Janvier 1612

Baptême de **Jehanne BARIAL**, fille de Jehan et de Marie FAUCHIER
Parrain : Jehan BARIAL - Marraine : Beyrou FAUCHIER

Lundi 16 Janvier 1612

Baptême de **Thony BUJAT**, fils de Bernique FAUCHIER
Parrain : Bertrand COT - Marraine : Penelle FAUCHIER

Samedi 21 Janvier 1612

Baptême de **Marguerite MARTY**, née à La Chapelle, fille de Jean et de Jeanne DULAC
Parrain : Jean MARTY - Marraine : Marguerite DELLAC

Samedi 21 Janvier 1612

Baptême de **Bernarde FOUCHIER**, fille de Jehammet et de Marguerite JAY
Parrain : Bertrand FOUCHIER - Marraine : Bernarde ROUSSELY

Mardi 24 Janvier 1612

Baptême de **Guillaume POUTILHOU**, née en la présente ville, fille de Jehan et de Jehanne BOURDARIE
Parrain : Gabriel ANDRÉ - Marraine : Guillaume Petite ...(en blanc)

Mercredi 25 Janvier 1612

Baptême d'**Odette PORCHIER**, née en la présente ville, fille de Maître Jehan, praticien et de Françoise ALBIER

Parrain : Maître Pierre ALBIER, lieutenant de Lagraulière - Marraine : Odette PORCHER, demeurant en la présente ville

Mardi 31 Janvier 1612

Baptême de **Catherine PONTIER**, née aux Borderies, fille de Julle et de Petite GOUMINE/GOULMY
Parrain : Pierre GOUMY - Marraine : Catherine VALADE

Samedi 04 Février 1612

Baptême de **Thevene SOULIER**, née en la présente ville, fille de Bernard et de Penelle SAUVAGE
Parrain : Jehan SAUVAGE - Marraine : Thevene MEYRE

Dimanche 05 Février 1612

Baptême de **François DELMAS**, né au Poulverel, fils de Jammes et de Françoise TREUIL
Parrain : François TREUIL - Marraine : Léonarde SAUVAGE

Dimanche 05 Février 1612

Baptême de **Guillaume DALBY**, né en la présente ville, fils de Jehan Petit et de Françoise BOUNAYS
Parrain : Peyr BOUNAYS - Marraine : Guillaume DALBY

Jeudi 09 Février 1612

Baptême de **Jacques VAREILHE**, fils de Thomas et de Marie MARGOT
Parrain : Agne MARGOT - Marraine : Guillaumette VAREILHE

Dimanche 12 Février 1612

Baptême de **Jehan CHOUFFIER**, né à La Roche, fils de Theven et de Penelle LAGUEYRIE
Parrain : Jehan CHOUFFIER - Marraine : Guillaume LAGUEYRIE

Dimanche 12 Février 1612

Baptême de **Bounique POUCH**, née à La Pleuge, fille d'Eymard et de Mariothe SIMON
Parrain : Mathieu SIMON - Marraine : Bonique POUCH

Dimanche 12 Février 1612

Baptême de **Pierre PEYRAT**, fils de Jehan et d'Anne DEVAUX
Parrain : Pierre DEVAUX - Marraine : Thonie DELLAC

Mardi 14 Février 1612

Baptême de **Marie BAYLE**, née à Brochat, fille de Bernard et de Bounique FOUCHIER
Parrain : Thony FOUCHIER - Marraine : Marie FOUCHIER

Mardi 21 Février 1612

Baptême de **Jehanne BARDON**, fille de Guilhen et de Guillaumette VAYNE
Parrain : Guinot BARDON - Marraine : Mademoiselle Jehanne DE JUGE

Jeudi 23 Février 1612

Baptême de **Jehanne JUGE**, fille de Pierre et de Jacquette LACHIEZE
Parrain : Gabriel VAYNE - Marraine : Jehanne LACHIEZE

Samedi 03 Mars 1612

Baptême de **Jehanne ROUGIÉ**, née au Puy, fille de Bernard et de Marguerite MONDOUNE
Parrain : Marty ROUGIÉ - Marraine : Jehanne ROZE

Lundi 05 Mars 1612

Baptême de **Jehanne SIMON**, née à La Roche, fille de Léonard et de Jehanne JAY
Parrain : Helliot JAY - Marraine : Jehanne BARBANCEILH

Lundi 05 Mars 1612

Baptême de **Pierre SOULIER**, fils de François et de Catherine DE BOSCHE
Parrain : Pierre BOSCHE - Marraine : Jehanne SOULIER

Dimanche 18 Mars 1612

Baptême de **Jehanne MAURY**, fille de François et de Jehanne PEYTAVY
Parrain : Pierre PEYTAVY - Marraine : Jehanne MAURY

Lundi 19 Mars 1612

Baptême de **Peyr DEYZAC**, né à la Gentie, fils de Gabriel et de Mariothe PEYTAVY
Parrain : Peyroutou DEYZAC - Marraine : Jehanne PEYTAVY

Mardi 20 Mars 1612

Baptême de **François ROZE**, né en la présente ville, fils d'Halen et de Jeanne FANTOU
Parrain : François HAUTIER - Marraine : Jeanne BRIVAZAC

Mercredi 21 Mars 1612

Baptême de **Jehan DUMOND**, fils de Guilhen et de Jehanne DE POUCH
Parrain : Jehan DUMOND - Marraine : Thounou DE POUCH

Dimanche 25 Mars 1612

Baptême de **Marguerite DEVAL**, née en la présente ville, fille de Gabriel, cordier et de Jeanne CHARBONNEL
Parrain : Monsieur Maître Pierre FAUCHIER, juge - Marraine : Marguerite RENJOU

Samedi 31 Mars 1612

Baptême de **Pierre REY**, né au Bos-Delpy, fils de Peyre et de Marie CARRIAT
Parrain : Maître Pierre FOUCHIER, juge de la présente ville - Marraine : Jehanne FREYSSINET, fille de feu Me Léonard

Dimanche 01 Avril 1612

Baptême de **Guilhen FREYSSEY**, fils de Bertrand et de Cessalie ROUGEYRIE
Parrain : Guilhendou VAREILHE - Marraine : Jehanne ALBIÉ

Jeudi 05 Avril 1612

Baptême de **Jehanne SIRVEN**, fille de ...(illisible) et de Lucie DUVIALARD
Parrain : Jehan DUVIALARD - Marraine : Jehanne JAY

Dimanche 08 Avril 1612

Baptême d'**Anne TREUIL**, fille de Pierre et de Jehanne VAYNE
Parrain : Pierre TREUIL - Marraine : Annette BOUTE

Dimanche 08 Avril 1612

Baptême de **Jehan ANDRÉ**, fils de Pierre et de Marie RIBIERE
Parrain : Jehan ANDRÉ - Marraine : Anne VILLATELLE

Dimanche 08 Avril 1612

Baptême de **Catherine RIVIERE**, fille de Bertou et de Louise DE CHARIEYRA
Parrain : Pierre BOUNAYS - Marraine : Catherine RIVIERE

Mardi 10 Avril 1612

Baptême de **Jean ROZE**, né à La Faurie, fils de Maître Gabriel et d'Anne FAUCHIER
Parrain : Jean MARTINOT - Marraine : Penelle FAUCHIER

Mercredi 11 Avril 1612

Baptême de **Pierre SAUVAGE**, fils de Theve et de Françoise SAUVAGE
Parrain : Pierre CHAMBARET - Marraine : Penelle RIVIERE

Mercredi 11 Avril 1612

Baptême de **Jehanne MARGOT**, fille de François et de Catherine CHOUZENOUX
Parrain : Thomas MARGOT - Marraine : ...(omis)

Mercredi 11 Avril 1612

Baptême de **Jean FAUCHIER**, né au Verdier-Haut, fils de Jammy et de Janou BLEYGEAT

Parrain : Jean GODEFROI - Marraine : Jeanne MAZAUDOU

Mercredi 11 Avril 1612

Baptême d'**Anne BARDON**, fille de Maître Pierre et de Peyronne DU BURGUET
Parrain : Maître Pierre FAUCHIER - Marraine : Anne BOSREDON

Vendredi 13 Avril 1612

Baptême de **Jehan LA SINSE**, fils de Jehan et de Marie BAYLE
Parrain : Jehan MAGUEUX - Marraine : Bounique BAYLE

Samedi 14 Avril 1612

Baptême de **Jehanne CHAUMOND**, fille de Girald et de Jehanne FANTOU
Parrain : Pierre FANTOU - Marraine : Jehanne LAPERIE

Dimanche 29 Avril 1612

Baptême de **Gabriel LACROIX**, fils de Gabriel et de ...(omis)
Parrain : Gabriel LACROIX - Marraine : Marie ROUSSELY

Dimanche 29 Avril 1612

Baptême de **Jehan ROZE**, né à Laval, fils de Pierre et de Catherine LACHIEZE
Parrain : Jean TREUIL dit Tougne - Marraine : Guillaume ROZE

Mercredi 02 Mai 1612

Baptême de **Jehan ANTIGNAC**, fils de Jehan et de Thonie CHEYVIALE
Parrain : Maître Jehan FAUGERON - Marraine : Anne JANOULHAT

Mardi 08 Mai 1612

Baptême de **Jehan CHARLIAGUET**, né à Gauch, fils de Thony et de Claude GODEFROY
Parrain : Jehan GODEFROY - Marraine : Peyronne SERE

Dimanche 13 Mai 1612

Baptême de **Françoise FERAL**, fille de Jehan, notaire et de Jehanne FOUCHIER
Parrain : Pierre VALLADE - Marraine : Françoise DALBY

Dimanche 13 Mai 1612

Baptême de **Pierre LAGUEYRIE**, fils de Thony et de Thonie PONTIER
Parrain : Pierre PONTIER - Marraine : Léonarde LAGUEYRIE

Mardi 05 Juin 1612

Baptême de **Catherine FAUCHIER**, née au Saillant-Vieux, fille de Jean et de Phalippe BARDINAUD
Parrain : Maître Pierre ANDRÉ - Marraine : Catherine GENESTE

Vendredi 08 Juin 1612

Baptême de **Catherine LAGUEYRIE**, née en la présente ville, fille de Mathieu et de Jeanne CESSAC
Parrain : Pierre LAGUEYRIE - Marraine : Catherine DEVAUX

Lundi 11 Juin 1612

Baptême de **Jeanne MAGUEUX**, née en la présente ville, fille de Pierre et de Thonye AUGUERIER?
Parrain : Joseph DUFOUR - Marraine : Jehanne BRIVAZAC

Dimanche 17 Juin 1612

Baptême de **Marie ANDRÉ**, fille de Maître Pierre et de Charlou DE BARDICON
Parrain : Léonard COUSTY - Marraine : Marie DE BARDICON

Dimanche 17 Juin 1612

Baptême de **François VAREILHE**, fils de Guilhen et de Guillaume COMPTE
Parrain : François VAREILHE - Marraine : Jehanne COURNIL

Lundi 18 Juin 1612

Baptême de **Françoise FAURE**, fille de Pierre et de Jeanne DE POUCH
Parrain : Jehan POUCH - Marraine : Françoise ANDRÉ, femme de Me Dominico DALBY

Jeudi 21 Juin 1612

Baptême de **Dominique FOUCHIER**, né en la présente ville, fils de Jehan et de Thonie MON...
Parrain : Dominique DALBY - Marraine : Françoise DUMOND

Dimanche 01 Juillet 1612

Baptême de **François BARDON**, fils de Jehan et de Madeleine PASCHAREL
Parrain : François CHAMBARET - Marraine : Catherine PASCAREL

Jeudi 05 Juillet 1612

Baptême de **Mathive BAYLE**, fille de Jehannithou, tailleur et d'Anne CHAMBARET
Parrain : Jehan FOUCHIER dit Cytron - Marraine : Mathive BAYLE, femme de Bernard FOUCHIER

Vendredi 06 Juillet 1612

Baptême de **Thonye BARDON**, fille de Guiliou et de Dauphine JAY
Parrain : Pierre JAY - Marraine : Thonie REBIERE, femme de Thony BARDON

Dimanche 08 Juillet 1612

Baptême de **Léonard MUSNIER**, fils de F... (illisible) et de Mariotte CHOUSAT
Parrain : Léonard CHOUSSAT - Marraine : Jehanne DELMONT

Mercredi 11 Juillet 1612

Baptême d'**Antoine MARTY**, né à La Faurie, fils de Pierre et de Mariotte ROUGIÉ
Parrain : Antoine ROUGIÉ - Marraine : Jaliberte FREYCINET

Dimanche 15 Juillet 1612

Baptême de **Léonard DE BIARDS**, né au Verdier-Haut, fils de Léonard et de Bernarde SOUMAGNE
Parrain : Léonard DE BIARDS - Marraine : Marguerite DELFOUR

Lundi 16 Juillet 1612

Baptême de **Pierre LATOUR**, né en la présente ville, fils de Pierre dit Grand Pierre et de Catherine SURGE
Parrain : Pierre GOUDAL, fils d'autre Pierre, maréchal - Marraine : Catherine DU VERDIER

Lundi 16 Juillet 1612

Baptême de **Bertrand CHARBY**, fils de Bertrand et de Jehanne LAGUEYRIE
Parrain : Bertrand CHARBY, fils d'autre Bertrand - Marraine : Marguerite LAGUEYRIE

Mercredi 18 Juillet 1612

Baptême de **Pierre LOUCHOU**, né à la Reynie, fils de Pierre et de Binlou LAROUBERTIE
Parrain : Pierre CHATE - Marraine : Catherine ROZE

Vendredi 20 Juillet 1612

Baptême de **Marguerite FAUCHIER**, née à Montaural, fille de Jehan et de Jehanne FANTHOU
Parrain : Messire Jehan FANTHOU, prêtre - Marraine : Marguerite FAUCHIER

Mardi 24 Juillet 1612

Baptême d'**Anne POURCHIER**, fille de François et de Penellou DEYZAC
Parrain : Maître Antoine DUTEIL - Marraine : Anne DEYZAC

Jeudi 26 Juillet 1612

Baptême de **François FERAL**, né à La Bessière, fils d'Heliot et de Jehane FOUGIEYRON
Parrain : François POURCHIER - Marraine : Jehane POURCHIER

Dimanche 29 Juillet 1612

Baptême de **Pierre PEYTAVY**, né à La Chartroulle, fils de François dit Francillou et de Marie FOUCHIER
Parrain : Pierre PEYTAVY dit Petit Peyr - Marraine : Marie LAFARGE

Dimanche 05 Août 1612

Baptême de **Jehanne DUTEIL**, fille de Pierre et de Bernarde ANDRÉ
Parrain : Maître Pierre ANDRÉ, notaire royal - Marraine : Jehanne DUTEIL

Lundi 06 Août 1612

Baptême de **Catherine LAGUEYRIE**, fille de Pierre et de Gabrielle LAROUBERTIE
Parrain : Jehan LAGUEYRIE - Marraine : Catherine DARCISSAC

Mardi 07 Août 1612

Baptême d'**Anne ANDRÉ**, née au Verdier-Haut, fille de Jehan et de Catherine TEYSSIER
Parrain : Peyrichou DUVIALARD - Marraine : Anne VERNEGEOUX

Dimanche 12 Août 1612

Baptême de **Mathieu PENINAL**, fils de Thony et de Michiale FOUCHIER
Parrain : Mathieu MEYRANIE - Marraine : Jehane BLEYGEAT

Lundi 13 Août 1612

Baptême de **Penelle FANTHOU**, née à Gauch, fille de Gauthier, rodier et de Penelle FOUCHIER
Parrain : Jehan VILLENEUVE dit Meyranie - Marraine : Penelle COUDERT

Jeudi 16 Août 1612

Baptême de **Jehanne SIMON**, fille de Clément et de Catherine CHASSAING
Parrain : Pierre CHASSAING - Marraine : Jehanne CHAUMOND

Jeudi 16 Août 1612

Baptême de **Guillaume MEYRE**, fille de Jehan dit Monthou et de Penellou BONNIE
Parrain : Girou BONNIE - Marraine : Guillaume MEYRE

Samedi 25 Août 1612

Baptême de **Bertrand LACHARTROULE**, fils de Jehan et de Jehane DELPY
Parrain : Bertrand LACHARTROULE, frère du baptisé - Marraine : Gabrielle LACHARTROULE

Mardi 28 Août 1612

Baptême de **Catherine DUMOND**, fille de Jehan et de Marie FAUCHIER
Parrain : Helias FAUCHIER - Marraine : Catherine ALBIER, demeurant à Lagraulière

Dimanche 02 Septembre 1612

Baptême de **Jehane ROZE**, fille de Mathieu et de Jehane LAGUEYRIE
Parrain : Pierre PEYTAVY - Marraine : Jehane SIMON

Mardi 04 Septembre 1612

Baptême de **Françoise DUTEIL**, fille de Maître Helie, bourgeois et de Thevene RIVIERE
Parrain : Maître Pierre DUTEIL, greffier de la Bastide - Marraine : Demoiselle Françoise DE FOUCAUD

Mercredi 05 Septembre 1612

Baptême de **Jehane BARIAL**, fille de Jehan et de Jehane FOUCHIER
Parrain : Bernard BARIAL dit Bigounet - Marraine : Jehane FOUCHIER

Dimanche 09 Septembre 1612

Baptême de **Guillaume BAYLE**, fille de Jehan et de Peyronne ROULET
Parrain : Jehan BAYLE - Marraine : Guillaume BIGEARDEL

Dimanche 09 Septembre 1612

Baptême de **Jehan MAURY**, né à La Roche, fils de Guillaume et de Sibille DELON
Parrain : Jehan LAFARGE dit lou Negre, maréchal, demeurant à La Faurie - Marraine : Jacquette DELON, fille de Me Gerauld DELON dit Soumaignat, greffier du Saillant

Dimanche 09 Septembre 1612

Baptême de **Jehane MOUNEYRAT**, née à la Prade, fille de Guiliamy et de Catherine LAGUEYRIE

Parrain : Pierre MOUNEYRAT - Marraine : Jehane FRAYSSE

Jeudi 13 Septembre 1612

Baptême de **Joseph SORNAC**, fils de Gaultier et de Catherine T...
Parrain : Joseph DUFOUR, apothicaire - Marraine : Marie SORNAC

Dimanche 16 Septembre 1612

Baptême de **François CHAMBARET**, fils de Jehan dit de Blondel et de Françoise CHASTANET
Parrain : François CHASTANET, tailleur - Marraine : Jehanne CHAMBARET

Dimanche 16 Septembre 1612

Baptême de **Léonard PEYRY**, fils de Pierre et de Jehane FERAL
Parrain : Léonard PEYRY, fils de Pierre - Marraine : Thonie PEYRY

Mercredi 19 Septembre 1612

Baptême de **Pierre MARTY**, né en la présente ville, fils de François et de Thonie ROUBERTIE
Parrain : Pierre MARTY - Marraine : Louise LAFARGE

Vendredi 21 Septembre 1612

Baptême de **Jehane LAFARGE**, née à La Chartroulle, fille de Jehan et de Mariothe LAFARGE
Parrain : Gabriel LAFARGE - Marraine : Jehane POUCH

Mardi 25 Septembre 1612

Baptême de **Catherine CHEYVIALE**, fille de Maître François et de Gabrielle CHINIAC
Parrain : Maître François CHINIAC - Marraine : Catherine CHEYVIALE

Dimanche 30 Septembre 1612

Baptême de **Gabrielle TERRACOL**, née en la présente ville, fille de Jehan, mercier et de Marie DE SOURNAC
Parrain : Gautier SORNAC - Marraine : Gabrielle ROUBERT

Dimanche 30 Septembre 1612

Baptême de **Charlou CHARBY**, fille de Bertrand, fils d'autre Bertrand et de Thonye GOUDAL
Parrain : Pierre GOUDAL - Marraine : Charlou BARDICON

Jeudi 04 Octobre 1612

Baptême de **Guillaume ROUBERT**, née à Vinzelas, fille de François et de Jehane POURCHIER
Parrain : Jehandou ROUBERT - Marraine : Guillaume POURCHIER

Dimanche 07 Octobre 1612

Baptême de **Mariothe BOUTOT**, née au Bouchailloux, fille de Thony et de Françoise DUFAURE
Parrain : Jehan CHALANGEAS - Marraine : Mariothe DUMOND

Jeudi 18 Octobre 1612

Baptême d'**Isabeau BOUTOT**, née à Vinzelas, fille de Léonard et de Marguerite MONTEIL
Parrain : Maître Jehan FANTHOU, prêtre - Marraine : Isabeau BOUTOT

Jeudi 18 Octobre 1612

Baptême de **Guillaume DUPUY**, fille de Pierre et de Jehane LAGUEYRIE
Parrain : Pierre LAVIGNE - Marraine : Guillaume MAGNIOU

Dimanche 21 Octobre 1612

Baptême de **Marie ROZE**, fille de Pierre et de Marguerite ...(omis)
Parrain : Maître Pierre ROZE - Marraine : Marie PROPRE

Dimanche 21 Octobre 1612

Baptême de **Pierre CHOUSAT**, né à la Reynie, fils de Gabriel et de Louise BLANCHARD
Parrain : Pey CHOUSAT - Marraine : Catherine ROZE

Mardi 23 Octobre 1612

Baptême de **Denis CHINIAC**, fils de Maître François et de Louise DE MASSET
Parrain : Denis DE MASSET, demeurant à la ville d'Angoulème (16) - Marraine : Gabrielle DE CHINIAC, demeurant à la ville d'Uzerche

Dimanche 28 Octobre 1612

Baptême de **Gautier LAVERGNE**, né à Eyzac, fils de François et de Jehane MONTAURAL
Parrain : Gautier VAREILHE - Marraine : Jehane DUVIALARD

Dimanche 28 Octobre 1612

Baptême de **Françoise LEYRAT**, née à La Roche, fille de Pierre et de Catherine FREYSSINET
Parrain : François VAREILHE - Marraine : Sibille LEYRAT

Dimanche 28 Octobre 1612

Baptême de **Jacques LAREBIEYRE**, né en la présente ville, fils de Jehan et de Jehane LAVAUX
Parrain : Jacques LAVAUX, mazelier - Marraine : Catherine BAYLE

Jeudi 01 Novembre 1612

Baptême de **Marie MEYRE**, fille de Jehandou et de Gabrielle CHOUVIAC
Parrain : Bertou ROUBERTIE - Marraine : Mariothe LAFARGE

Lundi 05 Novembre 1612

Baptême de **Jehan DUVIALLARD**, né au Verdier-Haut, fils de Petit Jehan et de Jehane SIRVEN
Parrain : Jehan DUVIALARD - Marraine : Thevene LAROUBERTIE

Jeudi 08 Novembre 1612

Baptême de **François BRUGNIE**, fils de Petit Peyr et d'Annette BARDON
Parrain : François BESSE - Marraine : Guillaumette CHOUZENOUX

Samedi 10 Novembre 1612

Baptême de **Jehan CHINIAC**, fils de Maître Jehan et de Catherine POUMIER
Parrain : Jehan JAY - Marraine : Jehane LAGUEYRIE

Dimanche 11 Novembre 1612

Baptême de **Jehane FOUCHIER**, fille de Jehan fils et de Mariouthou MEYRE
Parrain : Jehan BRUNET - Marraine : Jehane FOUCHIER

Dimanche 11 Novembre 1612

Baptême de **Helie LAROCHE**, fils de Marot et de Marguerite FOURNELET
Parrain : Maître Helie PORCHIER - Marraine : Catherine DUTEIL

Mardi 13 Novembre 1612

Baptême de **Pierre BRUN**, fils de Bertrand et de Françon DEYZAC
Parrain : Pierre DEYZAC dit Peyrouthou - Marraine : Françoise LAREBIEYRE

Dimanche 18 Novembre 1612

Baptême de **Jehan LAGUEYRIE**, né à Bardoux, fils de Pierre et de Marie CHOUZENOUX
Parrain : Jehan LAGUEYRIE - Marraine : Marie FOUCHIER

Dimanche 18 Novembre 1612

Baptême de **Geoffre MARGOT**, fils de Jehan et de Gabrielle CHALANGEAS
Parrain : Geoffre MARGOT - Marraine : Marguerite LOUCHOU

Dimanche 18 Novembre 1612

Baptême de **Jehane BARDON**, née au Verdier-Haut, fille de Thony et de Penelou MEYRANIE
Parrain : Pierre MEYRANIE - Marraine : Jehane SIMON

Dimanche 18 Novembre 1612

Baptême de **Jehan VAYNE**, fils de Jehan et de ...(illisible) GENIER

Parrain : Jehan VAYNE dit Petit Jehan - Marraine : Toinette PASCAREL

Mardi 20 Novembre 1612

Baptême de **Jehan ROUSSELY**, né à La Sudrie, fils de Jehan
Parrain : Jehan FOUCHIER - Marraine : Marguerite JAY

Samedi 24 Novembre 1612

Baptême de **Bernard BARIAL**, fils de Bernard et de Jeanne SAUVAGE
Parrain : Bernard BARIAL dit Bigonnet - Marraine : Jeanne LEYRAT

Mercredi 05 Décembre 1612

Baptême de **Jehan FOUCHIER**, né au Verdier-Haut, fils de Theve et de Penelou LEYMARIE
Parrain : Jehan FOUCHIER - Marraine : Jehane LEYMARIE

Dimanche 09 Décembre 1612

Baptême de **Jehan MOURIE**, demeurant à Brochat, fille d'Etienne et de Guillaume BESSE
Parrain : Jehan MOURIE - Marraine : Jehane BONNIE

Samedi 15 Décembre 1612

Baptême de **Marguerite DELPY**, née à la Reynie, fille de Jehan et de Bernarde DUMOND
Parrain : Jehan VADALISE? - Marraine : Marguerite DELPY

Dimanche 16 Décembre 1612

Baptême de **Louise MEYRE**, fille de Jehan et de Thonie LAFEUILHE
Parrain : Pierre FOUCHIER - Marraine : Louise BOSREDON

Vendredi 21 Décembre 1612

Baptême de **Pierre BROUSSOU**, né à La Faurie, fils de Jehan et de Mariothe RIVIERE
Parrain : Pierre BROUSSOU dit Pey - Marraine : Marguerite LA COUCH?

Mercredi 26 Décembre 1612

Baptême de **Jehan ...(omis)**, né au Verdier-Haut, fils de Jehan et de Thonie SAUVAGE
Parrain : Jehan DUVIALARD dit Maignie - Marraine : Bernarde SAUVAGE, née à Eyzac

Jeudi 27 Décembre 1612

Baptême de **François CHAMBARET**, fils de Marsalou et de Jehanne BOUNAYS
Parrain : François CHAMBARET - Marraine : Jehanne BONNIE

Dimanche 30 Décembre 1612

Baptême de **Pierre DUMOND**, né à La Pleuge, fils d'André et de Bounique POUCH
Parrain : Pierre POUCH - Marraine : Catherine SIMON

Dimanche 30 Décembre 1612

Baptême de **François ROUGIER**, fils de François et de Mariothe LAFARGE
Parrain : François LAFARGE - Marraine : Thonie FERAL

Dimanche 30 Décembre 1612

Baptême de **Jehan DUMAS**, né en la présente ville, fils de Guillaume et de Jehane FOUCHIER
Parrain : Jehan FOUCHIER - Marraine : Jehane FOUCHIER

Lundi 31 Décembre 1612

Baptême de **Marie SOURNAC**, fille de Jehan dit Jehan Petit et de Catherine ROUBERT
Parrain : Pierre FAURE - Marraine : Marie SOURNAC, demeurant en la présente ville

Jeudi 03 Janvier 1613

Baptême de **Thony PEYRY**, fils de Jehan et de Gire DE CALLIAU
Parrain : Thony PEYRY - Marraine : Guillaume CALLIAU

Mardi 08 Janvier 1613

Baptême de **Françou MADRANGEAS**, né au Verdier-Haut, fils de Pierre et de Guillaume CHANTALAT
Parrain : Jehan GODEFFROI - Marraine : Françou DE BELLICON

Samedi 12 Janvier 1613

Baptême de **Marsalle SOLOMAIGNE**, fille de François et de Jehane PEYRY
Parrain : Jehan SOLOMAIGNE - Marraine : Marsalle FANTHOU

Dimanche 20 Janvier 1613

Baptême de **Pierre FOUCHIER**, fils de Thony Petit et de Bernique FOUCHIER
Parrain : Pierre FOUCHIER - Marraine : Catherine MONTEIL

Dimanche 20 Janvier 1613

Baptême de **Peyr ROUSSELY**, fils de Pierre et de Hellene JAY
Parrain : Peyr JAY - Marraine : Jehanne ROUSSELY

Samedi 26 Janvier 1613

Baptême de **Guillaume MARTY**, née au Puy Lespinat, fille de Jehan et de Dauphine ROZE
Parrain : Merigot ROZE - Marraine : Guillaumette BARDON

Lundi 28 Janvier 1613

Baptême de **Pierre ROZE**, né en la présente ville, fils d'Etienne et de Bernarde PEYRAT
Parrain : Peyr PEYRAT, oncle maternel du baptisé - Marraine : Jehanne ALBIER, femme de Me Pierre FOUCHIER, juge de la présente ville

Vendredi 01 Février 1613

Baptême de **Mondine MOUNEYRAT**, né à la Prade, fils de Jehan et de Françoise LANDRIVIE
Parrain : Mathieu LANDRIVIE - Marraine : Mondine SIRVEN

Dimanche 03 Février 1613

Baptême de **Jehan PORCHIER**, né à Laujour, fils de Jehan et de Marguerite ...(omis)
Parrain : Maître Jehan PORCHIER - Marraine : Marguerite POUCH

Mardi 05 Février 1613

Baptême de **Fronthou ...(omis)**, enfant illégitime, fils de Mirigou LAROUBERTIE et de Guillaume FAURE
Parrain : Jehannet VAURIE - Marraine : Penelle REBIEYRE

Samedi 09 Février 1613

Baptême de **Françoise DUMOND**, fille de Jehan et de Catherine MEYRE
Parrain : Jehan MEYRE - Marraine : Françoise DUMOND

Dimanche 10 Février 1613

Baptême de **Jehan DARCISSAC**, né à Lasteyrie, fils de Pierre et de Jehanne RIVIERE
Parrain : Maître Jehan RIVIERE - Marraine : Geliberte FREYSSINET

Dimanche 17 Février 1613

Baptême de **Pierre LAFARGE**, fils de Jehan et de Toinette FOUCHIER
Parrain : Pierre FOUCHIER - Marraine : Jehanne LAFARGE

Dimanche 17 Février 1613

Baptême de **Jehan LAGUEYRIE**, fils de Robert, serrurier et de Catherine COUMERE?
Parrain : Maître Jehan LASTEYRIE, diacre - Marraine : Catherine ROCHE

Lundi 18 Février 1613

Baptême de **Jehanne CESSAC**, née à La Sudrie, fille de Gabriel et de Jehanne DUTEIL
Parrain : Jehan DUTEIL, fils d'autre Jehan - Marraine : Jehanne CESSAC, demeurant à Peyrat, paroisse de St-Bonnet-L'Enfantier

Dimanche 24 Février 1613

Baptême de **Jehanne BAYLE**, fille de Thony et de Bernarde CHAMBARET
Parrain : Jehan POUCH - Marraine : Jehanne BARRIERE

Dimanche 24 Février 1613

Baptême de **Thonye POURCHIER**, fille de Gabriel et de Thonye CHAUMOND
Parrain : Bernard CHAUMOND - Marraine : Thonie JOUBERT

Dimanche 24 Février 1613

Baptême de **Jehan BARDICON**, né en la présente ville, fils de Maître Pierre et de Madeleine DE VIELBANS
Parrain : Maître Jehan POURCHIER, fils de Me Pierre - Marraine : Bertrande TREILHARD?, femme de Me Guillaume VIELBANS, procureur au siège sénéchal de Brive

Dimanche 03 Mars 1613

Baptême de **Guilhen PONTIER**, né au Saillant-Vieux, fils de Jehan et de Jehanne VAYNE
Parrain : Guilhen BLANCHARD - Marraine : Marguerite DUFOUR

Dimanche 03 Mars 1613

Baptême de **Jacques LEYMARIE**, fils de François et de Marguerite FOUCHIER
Parrain : Jacques LEYMARIE - Marraine : ...(omis) CHAMBARET

Lundi 04 Mars 1613

Baptême de **Géral CHAUVIAC**, né à Vinzelas, fils de Jehan et de Catherine DUVIALLARD
Parrain : Géral DUVIALLARD - Marraine : Marguerite Thevene DE LA PORTE, faisant pour elle Jehanne BUGE de Lagraulière

Lundi 04 Mars 1613

Baptême de **Thony VIVARES**, fils de Jacques et de Guillaumette VAREILHE
Parrain : Thony DE LORT - Marraine : Marie MARGOT

Dimanche 10 Mars 1613

Baptême de **Jehanne GOUDAL**, née en la présente ville, fille de Jehan et de Marie POULVEREL
Parrain : Sire Antoine FRAYSSES - Marraine : Jehanne LEYMARIE

Mercredi 13 Mars 1613

Baptême de **Gilibert FOUGEANET**, fils de Peyr dit Andrieu et de Françoise ROBERT
Parrain : Gilibert ROBERT, demeurant à Saint Léonard - Marraine : Marguerite DUFAURE, femme de Me Gabriel AGUIRE

Dimanche 17 Mars 1613

Baptême de **Marguerite CHASTANET**, fille de Bernard, tailleur et de Cebellie FOUGEYRON dite Cessatte
Parrain : François CHASTANET, tailleur - Marraine : Marguerite FOUGEYRON

Mardi 19 Mars 1613

Baptême de **Thonie SIRVENT**, fille de François et de Thevene LAROUBERTIE
Parrain : Berthou LANOUDOU - Marraine : Thonie LAROUBERTIE

Jeudi 21 Mars 1613

Baptême de **Thonie SAUVAGE**, fille de François et de Jehanne DEL BREUIL
Parrain : François LAGUEYRIE - Marraine : Thonie BERNOTE

Vendredi 22 Mars 1613

Baptême de **François GOUDAL**, né au Verdier-Haut, fils de Gautier, bastier et de Jehanne LEYMARIE
Parrain : noble François PLASSOT, écuyer, qui a signé - Marraine : Marie POULVEREL

Lundi 25 Mars 1613

Baptême de **Jacques GENIER**, fils de Jehan et de Thevene COUDERT
Parrain : Jacques COUDERT - Marraine : Penelle DE NEYRAT

Vendredi 29 Mars 1613

Baptême de **Marguerite MARTY**, fille de Jehan et de Françon MARTY
Parrain : Pierre MARTY - Marraine : Marguerite CONSTANTY

Lundi 01 Avril 1613

Baptême de **Jehanne GENIER**, fille de Lioutou et de Jehanne FOUCHIER
Parrain : Pierre GENIER - Marraine : Jehanne PORCHIER

Lundi 01 Avril 1613

Baptême de **Thonie POUGET**, fille de Pierre et de Jehanne CHOUZENOUX
Parrain : Louis CHOUZENOUX - Marraine : Thonie D'EYMARY

Lundi 01 Avril 1613

Baptême de **Jehan BARRIERE**, fils de Jehan et de Penellou DUTEIL
Parrain : Jehan BARRIERE, fils de feu Bernardou - Marraine : Catherine DUMAS

Samedi 06 Avril 1613

Baptême de **Françoise FREYCINET**, fille de Gabriel, cordier et de Jehanne CHARBONNEL
Parrain : Louis CHARBONNEL - Marraine : Françoise VERNIOL

Mardi 09 Avril 1613

Baptême de **Catherine VALERY**, née en la présente ville, fille de Jehan, tailleur et de Françou MEYRIGNAC
Parrain : Jacques VALERY - Marraine : Catherine MEYRIGNAC

Jeudi 11 Avril 1613

Baptême de **Jehanne VILLENEUVE**, fille de Jehan et de Marguerite POUCH
Parrain : Etienne POUCH - Marraine : Jehanne VILLENEUVE

Samedi 13 Avril 1613

Baptême de **Jacques PORCHIER**, fils de Maître Jehan, qui a signé et de Françoise D'ALBIER
Parrain : Sire Jacques PORCHIER, frère du curé - Marraine : Françoise D'ALBIER
Né le 12/02/1613

Dimanche 14 Avril 1613

Baptême de **Pierre DUPUY**, fils de Léonard et de Jamme GENIER
Parrain : Pierre DUPUY - Marraine : Catherine GENIER

Samedi 20 Avril 1613

Baptême de **Jehan SOURNAC**, fils de Pierre, tailleur et d'Anne FOURNELLE
Parrain : Jehan RUELLE dit Jehan de Paris, demeurant en la présente ville - Marraine : Guillaumette FAURE

Jeudi 25 Avril 1613

Baptême d'**Etienne PONTIER**, fils de Julliot et de Marguerite DE GOULMY
Parrain : Etienne GOULMY - Marraine : Marguerite ROZE

Jeudi 25 Avril 1613

Baptême de **Bernard DUMOND**, enfant illégitime, fils de Maître Pierre et de Bernarde BINET
Parrain : Bernard BESSE - Marraine : Mariothe BINET

Lundi 29 Avril 1613

Baptême de **Guilhem BAYLE**, fils de Jehan et de Marguerite DE VENARSAL
Parrain : Guilhem BAYLE - Marraine : Jehanne BEYLHESSE

Mercredi 01 Mai 1613

Baptême de **Jehan GENIER**, né à La Meyranie, fils de Pierre et de Penelle NEYRAT
Parrain : Maître Jehan GENIER, prêtre - Marraine : Marguerite SOUDOUIRAUT

Lundi 06 Mai 1613

Baptême de **Françoise FAUCHIER**, née à Pradel, fille de Jehannicot et de Marie BOUNAYS

Parrain : Jehan RIVIERE - Marraine : Françoise FAUCHIER

Lundi 06 Mai 1613

Baptême de **Jehan BARDON**, né aux Borderies, fils de Gabriel et de Jehanne SIMON
Parrain : Jehan BARDON - Marraine : Jehanne SIMON

Dimanche 12 Mai 1613

Baptême de **Jehanne DEMOLINS**, née en la présente ville, fille de Maître Jehan et de Catherine DUFAURE
Parrain : Maître Charles DUFAURE - Marraine : Jehanne DEMOLINS

Dimanche 19 Mai 1613

Baptême de **Marie CESSAC**, fille d'Etienne et de Marie DELPY dite Mariothe
Parrain : Maître Alem ROCHE - Marraine : Marie DELPY

Dimanche 19 Mai 1613

Baptême de **Jehanne BARDICON**, fille de Gabriel et de Marguerite MATERRE
Parrain : Maître Antoine MATERRE, demeurant à Cornil, qui a signé - Marraine : Jehanne DE PAPUS

Lundi 20 Mai 1613

Baptême de **Pierre RIVIERE**, né aux Escures, fils de Jehan et de Marguerite BOUNIE
Parrain : Pierre BOUNIE - Marraine : Jehanne MEYRANIE

Jeudi 06 Juin 1613

Baptême de **Mariothe CHALANGEAS**, fille de Thony et de Peyronne ROZE
Parrain : Maître Jehan FOUGEYRON, cordonnier - Marraine : Mariothe ROZE

Vendredi 07 Juin 1613

Baptême de **Marie CHASTANET**, née à Brochat, fille de Bernard et de Guillaume CHICOU
Parrain : Jehan BOYSSOU - Marraine : Mariothe CHICOU

Dimanche 09 Juin 1613

Baptême de **Pierre BONNIE**, fils de Giroudou et de Françoise REBIEYRE
Parrain : Pierre BONNIE - Marraine : Jammette REBIEYRE

Dimanche 09 Juin 1613

Baptême de **Thony GOUDAL**, fils de Pierre, maréchal et de Jehane POULVEREL
Parrain : Thony FRAYSSES, demeurant en la ville de Tulle - Marraine : Thonie GOUDAL

Mercredi 19 Juin 1613

Baptême de **Suzanne HENRY**, fille de Toussaint et d'Anne DE JANOILHAC
Parrain : Monsieur Maître Jehan DU VERDIER, seigneur d'Arfeuille - Marraine : Suzanne DE MEYRIGNAC, dame de Roffignac

Jeudi 20 Juin 1613

Baptême de **Thony MIAILLER**, fils de Bernard et de Thevene REGAUDIE
Parrain : Thonie REGAUDIE - Marraine : Thevene DE GALATRY

Mercredi 03 Juillet 1613

Baptême de **Jehan LAFARGE**, né à La Faurie, fils de Merigou et de Mariothe D'EYMARY
Parrain : Jehan LAGUEYRIE dit de Lannette, demeurant à Gorsat - Marraine : Guillaumette DEYZAC, demeurant à La Meyranie, fille de Peyrothou

Vendredi 05 Juillet 1613

Baptême de **Guilhen CHASTANET**, né à Montaural, fils de Jehan et de Bounique AUGIER
Parrain : Guilhen AUGIER - Marraine : Françoise DE POUCH

Lundi 08 Juillet 1613

Baptême de **Marguerite ROZE**, fille de Pierre et de Catherine LACHIEZE
Parrain : Pierre RELIER - Marraine : Demoiselle Margaux D'ESCOULALIERS, fille de Mr de LAVAL

Jeudi 11 Juillet 1613

Baptême de **Jehanne FOUCHIER**, née à Gauch, fille de Fronthou et de Penelle DE BRIVE
Parrain : Messire Bernard CESSAC, prêtre - Marraine : Jehane FOUCHIER

Jeudi 18 Juillet 1613

Baptême de **Jehan BELARBRE/BELAUBRE**, né au Verdier-Haut, fils de Jehan et de Jehane DUVIALLARD
Parrain : Jehan DU VIALLARD - Marraine : Thonie SAUVAGE

Jeudi 25 Juillet 1613

Baptême de **Jehanne ESPIEUSSAS**, née à Gauch, fille de François et de Marie BAYLE
Parrain : Geral CHAUMOND - Marraine : Jehanne BAYLE

Dimanche 28 Juillet 1613

Baptême de **Marsal CHASTAING**, né aux Borderies, fils de Michal et de Thevene POMMIER
Parrain : Marsal LAGRANGE - Marraine : Penelle CHANOURDIE

Dimanche 28 Juillet 1613

Baptême de **Jehan DUVIALLARD**, né à Eyzac, fils de Jehan et de Marie FOUCHIER
Parrain : Jehan DU VIALLARD - Marraine : Jehanne DU VIALLARD

Dimanche 28 Juillet 1613

Baptême de **Pierre BARIAL**, fils de Pierre et de Guillaume LAGUEYRIE
Parrain : Maître Pierre LAGUEYRIE, praticien, lieutenant de la juridiction du Saillant, qui a signé - Marraine : Peyronne LA COMBAS

Dimanche 11 Août 1613

Baptême de **Jehan LAVAUX**, né en la présente ville, fils de Jacques dit Bourdeyrou et de Marguerite FOUGEYRON
Parrain : Jehan RIVIERE, hôte, demeurant en la présente ville - Marraine : Cessette FOUGEYRON, demeurant à Brochat, femme de Bernard CHASTANET

Dimanche 11 Août 1613

Baptême de **Marguerite ROMANET**, née à La Côte, fille de Jehan et de Janou DULAC
Parrain : Mathieu DULAC - Marraine : Marguerite DULAC

Dimanche 18 Août 1613

Baptême de **David MARTINOT**, fils de Jehandou et de Judith MOUNEYRAT
Parrain : David LAVAULX - Marraine : Jehane ROZE

Dimanche 18 Août 1613

Baptême de **Catherine CHARBONNEL**, née aux Borderies, fille de François et de Catherine LAFEUILHE
Parrain : Antoine BONSON? dit Canil? - Marraine : Catherine BOSCHOT

Dimanche 18 Août 1613

Baptême de **Penelle TIMBAUD**, née en la présente ville, fille de Bertrand et de Thonie LAGUEYRIE
Parrain : Jehan TIMBAUD - Marraine : Penelle LAGUEYRIE

Lundi 19 Août 1613

Baptême de **Mondine MEYRE**, fille de Litou dit Cathalhot et de Bernarde BOUTOT
Parrain : Jehan MEYRE - Marraine : Mondine BOUTOT

Lundi 19 Août 1613

Baptême de **Catherine TREUIL**, née à Gauch, fille de Pierre et de Marie LOUCHOU
Parrain : Jean TREUIL - Marraine : Catherine ROSE

Dimanche 25 Août 1613

Baptême de **Jehanne CHACHOUZIT**, fille de François et de Jehanne DE PEUCH GUILHEN
Parrain : Peyrichou PEUGUILHEM - Marraine : Jehanne PEUGUILHEM

Mardi 27 Août 1613

Baptême de **Jehan FOUCHIER**, fils de Jehanicot et de Marguerite JAY
Parrain : Jehan JAY - Marraine : Mondine FOUCHIER

Mardi 27 Août 1613

Baptême de **Catherine MEYRANIE**, née à La Meyranie, fille de Jean et de Peyronne BARDON
Parrain : Marsalou MEYRANIE - Marraine : Catherine CHEYVIALLE

Jeudi 29 Août 1613

Baptême de **Thony LAFARGE**, fils de Pierre et de Narde FAYE
Parrain : Thony POUGET - Marraine : Jehane FAYE

Dimanche 01 Septembre 1613

Baptême d'**Elias PEYRY**, fils de Pierre et de Jehanne SAUVAGE
Parrain : Elias FERAL - Marraine : Gabrielle ROUBERTIE

Dimanche 01 Septembre 1613

Baptême de **Bernarde BOUTOT**, fille de Pierre et de Jehanne COURNIL
Parrain : Pierre BOUTOT, prêtre - Marraine : Bernarde DELPY

Mardi 03 Septembre 1613

Baptême de **Jehan CONSTANTY**, né à la Prade, fils d'Antoine et de Françoise MOUNEYRAT
Parrain : Jehan MOUNEYRAT - Marraine : Mondine CONSTANTY

Mercredi 04 Septembre 1613

Baptême de **Marie REBIEYRE**, fille de Pierre et de Marie BRACH
Parrain : Jehan CHAUMOND - Marraine : Marie LAPORTE

Vendredi 06 Septembre 1613

Baptême d'**Antoine CHALANGEAS**, né au Bouchailloux, fils de Jehan et de Jehanne FAURE
Parrain : Antoine FAURE - Marraine : Marguerite CHALANGEAS

Dimanche 08 Septembre 1613

Baptême de **Jehan ROUSSELY**, né à Gorsat, fils de Jehan et de Mariothe LACEUILHE?
Parrain : Jehan CHANTALAT - Marraine : Marguerite LACEUILHE?

Dimanche 08 Septembre 1613

Baptême de **Halis PEYRAT**, née à La Sudrie, fille d'Huguet et d'Anne DEVAUX
Parrain : Petit ROCHE, demeurant à Saint Germain les Vergnes - Marraine : Halis CESSAC

Dimanche 22 Septembre 1613

Baptême d'**Anne POUCH**, née en la présente ville, fille de Guillaume et d'Anne BOSREDON
Parrain : Maître Pierre BARDON - Marraine : Anne LASTEYRIE

Mercredi 25 Septembre 1613

Baptême de **Jehanne BARIAL**, née à La Faurie, fille de Jehan et de Marie FAUCHIER
Parrain : Michel BARRIL, clerc - Marraine : Jehanne FAUCHIER

Samedi 28 Septembre 1613

Baptême de **Jehan MEYJONNADE**, né aux Borderies, fils de Peyr et de Françoise LAGUEYRIE
Parrain : Jehan SIMON, demeurant à La Bessière - Marraine : Guillaume LAGUEYRIE

Dimanche 29 Septembre 1613

Baptême de **Guillaume DEYZAC**, née à La Meyranie, fille de Pierre et de ...(omis) PEYRY
Parrain : Jehan PEYRY - Marraine : Guillaume DEYZAC

Vendredi 04 Octobre 1613

Baptême de **Jehanne GODEFFROY**, née au Verdier-Haut, fille de Jammy et de Mariothe TREUIL
Parrain : Jehan TREUIL - Marraine : Jehanne FOUSSARD

Dimanche 06 Octobre 1613

Baptême de **Thomas MARGOT**, né à La Pialeporchie, fils de Jehaque et de Catherine LACHIEZE
Parrain : Thomas VAREILHE - Marraine : Galiberte LACHIEZE

Dimanche 06 Octobre 1613

Baptême de **Pierre LASALLE**, fils de Jacques et de Marguerite VAURIE
Parrain : Pierre FERAL dit Bourgou - Marraine : Anne DE BILHAUD

Lundi 14 Octobre 1613

Baptême de **Claude ROZE**, né à Gorsat, enfant de Guilhou et de Mondine MOUNEYRAT
Parrain : Pierre MOUNEYRAT - Marraine : Claude JOUDINE

Lundi 14 Octobre 1613

Baptême de **Guillaume CHICOU**, fils de Marot et de Marguerite CHAMPSAUD
Parrain : Bernard CHASTANET - Marraine : Guillaume CHARBONNEL

Dimanche 20 Octobre 1613

Baptême de **Pierre CHAMBARET**, né à Brochat, fils de Pierre et de Valérie GIROUDIE
Parrain : Pierre GIROUDIE - Marraine : Marie CHAMBARET

Lundi 21 Octobre 1613

Baptême de **Marguerite SIMON**, née à La Pleuge, fille de Mathieu et de Catherine LAFARGE
Parrain : Eymard POUCH - Marraine : Marguerite LAFARGE

Mercredi 23 Octobre 1613

Baptême de **Cecelie FAUCHIER**, fille de Jehan et de Marie MEYRANIE
Parrain : Blazy PEYRONNY - Marraine : Cecelie FAUCHIER

Mercredi 23 Octobre 1613

Baptême d'**Etienne LAGRANGE**, né en la présente ville, fils de Marsalou et de Marie POUMIÉ
Parrain : Etienne LAGRANGE - Marraine : Mondine POUMIÉ

Jeudi 24 Octobre 1613

Baptême de **Peyrichou ROUBERT**, né en la présente ville, fils de Joandou et d'Anne DE CHAMPS
Parrain : Peyrichou ROUBERT - Marraine : Raymonde MAGNIAGOU

Samedi 26 Octobre 1613

Baptême de **Jeanne CHACER**, née en la présente ville, fille de Jehan et de Jehanne VILLENEUVE
Parrain : Jehan VERDIER le jeune, fils du Sr de Chanac - Marraine : Jehanne POURCHIER

Lundi 28 Octobre 1613

Baptême de **François GRANDVAL**, né en la présente ville, fils de Léonard et de Guillaume TERAL
Parrain : François DEL TERAL - Marraine : Jehanne GRANDVAL

Dimanche 03 Novembre 1613

Baptême de **Martial CHAMBARET**, né à Brochat, fils de Jean et de Jeanne RIVIERE
Parrain : Martial CHICOU - Marraine : Catherine BAYLE

Dimanche 10 Novembre 1613

Baptême de **Jehan POUGET**, né en la présente ville, fils de Bertrand et de Louise BARRIERE
Parrain : Jehan POUGET - Marraine : Cathou BARRIERE

Dimanche 10 Novembre 1613

Baptême de **Hélène CHEYVIALLE**, fille de François dit Chapelou et de Thonie CHASTANET
Parrain : Thony CHEYVIALLE - Marraine : Hélène DE ROFFIGNAC

Vendredi 15 Novembre 1613

Baptême de **Jehanne TREUIL**, née au Verdier-Haut, fille de François et de Soubeyrou GODEFFROY
Parrain : Guillaume TREUIL - Marraine : Jehanne FOUSSARD

Dimanche 17 Novembre 1613

Baptême d'**Anne DUTEIL**, née en la présente ville, fille de Maître Pierre, praticien et de Bernarde ANDRÉ
Parrain : Gabriel CESSAC - Marraine : Anne ANDRÉ

Dimanche 17 Novembre 1613

Baptême de **Pierre DULAC**, né à Gauch, fils de Pierre et d'Annette FERAL
Parrain : Pierre FERAL - Marraine : Mariothe BAYLE

Dimanche 17 Novembre 1613

Baptême de **Catherine BOUCHET**, née à Garavet, fille de Jacques et de Léonarde REYNAUD
Parrain : François REYNAUD - Marraine : Catherine DUFAURE

Mardi 19 Novembre 1613

Baptême de **Léonard LAGUEYRIE**, né à Gorsat, fils de Jehan et de Jehanne LAMIGE
Parrain : Léonard LAGUEYRIE - Marraine : Thonie LAMIGE

Dimanche 24 Novembre 1613

Baptême de **Theve REBIERE**, fils de Jehan et de Penelle BARIAL
Parrain : Theve REBIERE - Marraine : Guillaume LAGUEYRIE

Lundi 25 Novembre 1613

Baptême de **Léonard DOUYRAT**, fils de Geouffre et de Marsalle PARATAULT
Parrain : Léonard PARATAULT - Marraine : Guillaume DOUYRAT

Mardi 26 Novembre 1613

Baptême de **Marie CHAMBARET**, née à Brochat, fille de Marsalou et de Jehanne FUSTÉ
Parrain : Jehan FOUCHIER - Marraine : Marie CHAMBARET

Dimanche 08 Décembre 1613

Baptême d'**Antoine JOBERT**, né au Rouveraix?, fils d'Etienne et de Marguerite SAUVAGE
Parrain : Antoine JOBERT - Marraine : Françoise DUTREUIL

Mardi 10 Décembre 1613

Baptême de **François SAUVAGE**, né au Poulverel, fils de Guillendou et de Thonie BERNOTHE
Parrain : François SAUVAGE - Marraine : Valérie BERNOTHE

Jeudi 12 Décembre 1613

Baptême de **Pierre DELMAS**, né au Poulverel, fils de Jamme et de Françoise DELTREUIL
Parrain : Pierre BROUSSOU - Marraine : Marguerite SAUVAGE

Samedi 14 Décembre 1613

Baptême de **Jehan MARTY**, né à Lascaux, fils de Jehan et de Jehanne DELLAC
Parrain : Jehan DELLAC - Marraine : Jehanne CHOUZENOUX

Samedi 14 Décembre 1613

Baptême de **Pierre CHASTANET**, né à Brochat, fils de François et de Thevene DELOR
Parrain : Pierre DELOR - Marraine : Gire LOR...

Mardi 17 Décembre 1613

Baptême de **Jehanne FOUCHIER**, née à Eyzac, fille de Pierre et de Françoise DEMOLINS
Parrain : Jehan DEMOLINS - Marraine : Jehanne DUVIALLARD

Mardi 17 Décembre 1613

Baptême de **Thony POUCH**, né à La Pleuge, fils d'Eymard et de Mariothe SIMON
Parrain : Thony SIMON - Marraine : Marguerite POUCH

Mardi 17 Décembre 1613

Baptême de **Jehanne LEYMARIE**, née au Verdier-Haut, fille de François et de Jehanne CHAMBARET
Parrain : Jehan DUMOND - Marraine : Jehanne VALADA

Jeudi 19 Décembre 1613

Baptême de **Jean FOUGIEYRON**, né au Saillant-Vieux, fils de Jean et de Marguerite LAROSE
Parrain : Jean FOUGIEYRON - Marraine : Marguerite CEYRAT

Samedi 21 Décembre 1613

Baptême de **Marguerite FOUGEYRON**, fille de Maître Jehan et de Jehanne POURCHIER
Parrain : Jehan FOUGEYRON - Marraine : Marguerite FOUGEYRON

Jeudi 26 Décembre 1613

Baptême de **Jehan PORCHIER**, né à Freygemouche, fils de François et de Penellou LACROIX
Parrain : Maître Jehan LORNAC, praticien, demeurant à la ville de Donzenac, originaire du bourg de St-Bonnet-L'Enfantier - Marraine : Catherine CHASSANG, demeurant à Vinzelas

Jeudi 26 Décembre 1613

Baptême de **Thonye D'EYMERY**, fille de Jehan et de Jehanne CHEREYRAT?
Parrain : Thony JAY - Marraine : Thonye CHEREYRAT?

Mercredi 01 Janvier 1614

Baptême de **Thomas TREUIL**, fils de François et de Marie FAUCHIER
Parrain : Thomas VAREILHE - Marraine : Anne LAGUEYRIE

Samedi 04 Janvier 1614

Baptême de **Marguerite VERGNAUD**, née en la présente ville, fille de Girou et de Françoise PONTIER
Parrain : Francillou VERGNAUD - Marraine : Marguerite DELPIC

Dimanche 05 Janvier 1614

Baptême de **Léonard NEYRAT**, fils de Jehan et de Françoise CESSAC
Parrain : Léonard CESSAC - Marraine : Jehanne DUMOND

Dimanche 05 Janvier 1614

Baptême de **Jehan BOUTOT**, fils de Léonard et de Marguerite ...(omis)
Parrain : Jehan RELIER - Marraine : Catherine CHASSAING

Mardi 14 Janvier 1614

Baptême de **Jehan FAUCHIER**, fils de Bernard et de Jehanne FAUCHIER
Parrain : Jehan BAYLE - Marraine : Marguerite FAUCHIER

Jeudi 16 Janvier 1614

Baptême de **Jehan SAUVAGE**, fils d'Halen et de Tounyette CHASTANET
Parrain : Jehan CHASTANET - Marraine : Demoiselle Jeanne AJUGE?, femme de Mr Me Jehan R...(illisible), élu pour le roi à Brive

Jeudi 16 Janvier 1614

Baptême de **Jehan MEYRANIE**, fils de Petit Peyr et de Marguerite RIVIERE
Parrain : Jehan LASTEYROU - Marraine : Catherine BAYLESSE

Dimanche 19 Janvier 1614

Baptême de **Françoise LAGUEYRIE**, fille de Bertrand et de Marie SOURNAC
Parrain : Pierre LAGUEYRIE - Marraine : Françoise DE GAULTIER

Lundi 20 Janvier 1614

Baptême de **François DALIDON**, fils de Massie et de Marie GENIER
Parrain : François GENIER - Marraine : Marie LAPLANCHE

Lundi 20 Janvier 1614

Baptême de **Marie REGAL**, née en la présente ville, fille de Pierre dit Pradel et de Françoise DE POUCH
Parrain : Jamme POUCH - Marraine : Marie REGAL

Jeudi 30 Janvier 1614

Baptême de **Gabrielle JAY**, née à la Reynie, fille de Petit Pey et de Penelothe DOULET
Parrain : François JAY - Marraine : Gabrielle BARDICON

Dimanche 02 Février 1614

Baptême de **Penelle ROBERT**, née au Bos-Delpy, fille de François et de Françoise POURCHIER
Parrain : Pierre POURCHIER - Marraine : Penelle ROBERT

Mercredi 05 Février 1614

Baptême de **Marie REBIEYRE**, née en la présente ville, fille de Jean ? et de Jeanne LAVAUX
Parrain : Petit Peyr MEYRANIE - Marraine : Marie LAVAUX

Jeudi 06 Février 1614

Baptême de **Penelle SIMON**, née à La Roche, fille de Léonard et de Jehane JAY
Parrain : Jehan SIRVENT - Marraine : Penelle JAY

Lundi 10 Février 1614

Baptême de **Catherine LAGUEYRIE**, fille de Mathieu et de Jehanne CESSAC
Parrain : Pierre DELPY - Marraine : Catherine LAGUEYRIE

Mardi 11 Février 1614

Baptême de **Thonie TREUIL**, fille de Durou et de Soubeyrou ROBERTIE
Parrain : Jacques TREUIL - Marraine : Thonie ROBERTIE

Samedi 15 Février 1614

Baptême de **Pierre FOUCHIER**, fils de Guilhendou et de Marie LAFARGE
Parrain : Pierre VAYNE - Marraine : Jehanne ...(illisible)

Samedi 22 Février 1614

Baptême de **Jehan CHOUFFIER**, né à La Roche, fils de Peyrichou et de Guillaumette LAGUEYRIE
Parrain : Jehan CHOUFFIER - Marraine : Sybille D'ALOINS?

Jeudi 27 Février 1614

Baptême de **Mariothe CHAVALIER**, née à Brochat, fille de Simondou et de Bounique BAYLE
Parrain : Peyrichon CHAMEL - Marraine : Mariothe CHAMEL

Lundi 03 Mars 1614

Baptême de **Marie FERAL**, fille d'Helie et de Jehanne FOUGEYRON
Parrain : Jehan FERAL - Marraine : Marie FERAL

Mardi 04 Mars 1614

Baptême de **Jehan DUMAS**, né en la présente ville, fils de Jehan et de Thonie TREUIL
Parrain : Maître Jehan DALBY, praticien - Marraine : Léonarde ...(illisible)

Jeudi 06 Mars 1614

Baptême de **Guillaume VAYNE**, née au Saillant-Vieux, fille de Pierre et de Marguerite SAGEUX
Parrain : Pierre VAYNE - Marraine : Guillaume FOUGEYRON

Jeudi 06 Mars 1614

Baptême de **Rigalle FOUCHER**, née en la présente ville, fille de Jehan et de Thonie ...(en blanc)
Parrain : Pierre FAURE - Marraine : Rigalle CESSAC

Dimanche 16 Mars 1614

Baptême d'**Anne VAYNE**, fille de Marsalou et de Jehanne LAGUEYRIE
Parrain : Maître Jehan LAGUEYRIE, praticien - Marraine : Anne DE BELIAUX?

Mardi 18 Mars 1614

Baptême de **Jehan LAFARGE**, né à La Chartroulle, fils de Pierre et de Marguerite LAGUEYRIE
Parrain : Jehan LAFARGE - Marraine : Marsalle LAFARGE

Vendredi 21 Mars 1614

Baptême de **Penelle JAY**, née à Gorsat, fille de François et de Halix FREYSSINET
Parrain : Tnony FREYSSINET - Marraine : Penelle JAY

Samedi 22 Mars 1614

Baptême de **Thonie FOUCHIER**, fille de Jehan et de Jehanne SOLOMAIGNE
Parrain : Pierre FOUCHIER, fils de Menot - Marraine : Thonie FOUCHIER

Jeudi 27 Mars 1614

Baptême de **Thonie LAGUEYRIE**, née à Gorsat, fille de Léonard et de Mariothe LAGUEYRIE
Parrain : Guilhen LAGUEYRIE - Marraine : Thonie LAGUEYRIE

Samedi 05 Avril 1614

Baptême de **Charlotte REBIERE**, née à Brochat, fille de Marsal et de Claude ANDRÉ
Parrain : Jehamme BAYLE, tailleur - Marraine : Charlotte DU SAILLANT

Dimanche 06 Avril 1614

Baptême de **Guillaume BARIAL**, née à La Chapelle, fille d'Halliot et de Marguerite DE POUCH
Parrain : Aymard POUCH - Marraine : Guillaume SAUVAGE

Dimanche 06 Avril 1614

Baptême de **Coumeyrou CHOUVIAC**, née à Eyzac, fille de Peyr et de Jamme SENAILHAC
Parrain : Thony CHOUVIAC - Marraine : Coumeyrou SENAILHAC

Lundi 07 Avril 1614

Baptême de **Thonie MAZARD**, fille de Pierre et de Fransou SOLOMAIGNE
Parrain : Pierre GEORGY - Marraine : Thonie DELLAC

Mercredi 09 Avril 1614

Baptême de **Jehan LAFARGE**, né à La Pleuge, fils d'Helias et de Marie DE BOYER
Parrain : Monsieur Maître Jehan CHAVAILHE, juge de Chaussat? - Marraine : Anne DE BOYER

Lundi 21 Avril 1614

Baptême de **Pierre RELIER**, né à Sainte Marguerite, fils de Pierre et de Geliberthe LACHIEZE
Parrain : Pierre ROZE - Marraine : Demoiselle Marie DE FIALES

Mardi 22 Avril 1614

Baptême de **Jehanne LAFARGE**, née à Gorsat, fille de Jehan et de Thonie JAY
Parrain : Jehan JAY - Marraine : Jehanne POURCHIER

Mercredi 23 Avril 1614

Baptême de **Guilhem REBIEYRE**, fils de Jehan et de Marguerite LAQUOY
Parrain : Guilhem MOURY - Marraine : Thevene REBIEYRE

Samedi 03 Mai 1614

Baptême de **Libéral VAYNE**, né au Saillant-Vieux, fils de Pierre et de Jacquette LACHIEZE
Parrain : Libéral LACHIEZE - Marraine : Françoise LAROZE

Dimanche 04 Mai 1614

Baptême de **Marguerite RENJOU**, née à Laugerie, fille de Thony et de Narde FANTHOU
Parrain : Thony FANTHOU - Marraine : Marguerite RENJOU

Dimanche 11 Mai 1614

Baptême de **Sybille LAROUBERTIE**, née au Saillant-Vieux, fille de Massiot et de Jehanne LABORIE
Parrain : Messire Jehan LABORIE, prêtre - Marraine : Sybille LAROUBERTIE

Mardi 13 Mai 1614

Baptême de **Françoise BOUNAYS**, née à Brochat, fille de Jehan et de Jehanne BESSE
Parrain : Jehammes MARTY - Marraine : Françoise BOUNAYS

Jeudi 12 Juin 1614

Baptême de **Jehan TERRACOL**, fils de Jehan et de Marie SOURNAC
Parrain : Jehan SOURNAC - Marraine : Beyrane BOUTOT

Samedi 14 Juin 1614

Baptême de **Helias DUVIALLARD**, né à Gauch, fils de Jehan et de Jehanne DE PLASSOT
Parrain : Helias DUVIALLARD, sergent royal - Marraine : Charlotte DU SAILLANT, femme de M. PLASSOT

Dimanche 15 Juin 1614

Baptême de **Thonie DIEYRAC**, née à Lasteyrie, fille d'Helie et d'Anne CHASSAIGNAC
Parrain : Jehan PRODEL - Marraine : Thonie CHASSAIGNAC

Mardi 24 Juin 1614

Baptême de **Jehan BESSE**, fils de Peyrichon et de Françoise VAREILHE
Parrain : Maître Jehan RIVIERE - Marraine : Gabrielle MONCOULON

Vendredi 04 Juillet 1614

Baptême de **Rigalle CESSAC**, née à La Vergne, fille de Jehan et de Marguerite DELPY
Parrain : Pey CESSAC - Marraine : Rigalle CESSAC

Samedi 05 Juillet 1614

Baptême d'**Anne DECHAM**, fille de Jehan et de Louise DESAUT
Parrain : Jehan RUELLE dit de Paris - Marraine : Demoiselle Anne DE ROFFIGNAC, damoiselle de Beyssac

Mercredi 09 Juillet 1614

Baptême d'**Anne CHAMBARET**, fille d'Elias et de Peyronne BARDON
Parrain : Gabriel BARDON - Marraine : Anne CHAMBARET

Vendredi 11 Juillet 1614

Baptême de **Guillaume BRUN**, fille de Bertrand et de Françoise DEYZAC
Parrain : Jehan BRUN - Marraine : Guillaume DEYZAC

Dimanche 13 Juillet 1614

Baptême de **Jehan BARDICON**, demeurant jehan, fils de Gabriel et de Marguerite MATERE
Parrain : Jehan CHABIRAND - Marraine : Françoise EYNARD

Dimanche 20 Juillet 1614

Baptême de **Jehan CLUSAN**, fils de Jehan et de Jehanne ROUX
Parrain : Jehan REYNIER - Marraine : Jehanne REYNIER

Dimanche 20 Juillet 1614

Baptême de **Pierre SIMON**, fils de Pierre et de Thonie ROUBERTIE
Parrain : Pierre CHASTRAS - Marraine : Vinlou LAROUBERTIE

Dimanche 03 Août 1614

Baptême de **Jehanicot DEVAL**, né en la présente ville, fils de Gabriel et de Jehanne RENJOU
Parrain : Jehanicot LAFAYE, demeurant à Voutezac - Marraine : Mariothe BARIAL, demeurant au Saillant, paroisse de Voutezac, femme de Geoffre LAGUEYRIE

Mercredi 06 Août 1614

Baptême de **Françoise SIRVEN**, fille de Negrot et de Marie GARICHIE
Parrain : Lagie MONS - Marraine : Françoise ROZE

Dimanche 24 Août 1614

Baptême de **Marguerite LAUMON**, fille de Jehan et de Marguerite ROZE
Parrain : Jehan LANOUDOU - Marraine : Marguerite PEYRE

Dimanche 24 Août 1614

Baptême de **Jehanne BUGEAT**, fille de Peyrichou et de Guillaume DELCHAMP

Parrain : Guilhendou BUGEAT - Marraine : Jehanne RIVIERE

Dimanche 24 Août 1614

Baptême de **Thony MANOUDOU**, né à La Geneste, fils de Jehan et de Jehane DELLAC
Parrain : Thony PEYRY - Marraine : Jehanne DELLAC

Lundi 25 Août 1614

Baptême de **Thevene FOUGEANET**, fille d'Andrieux et de Thevene REBIEYRE
Parrain : Pey SOUBREZIE - Marraine : Thevene REBIEYRE

Lundi 25 Août 1614

Baptême de **Jehan SOULIER**, fille de Bernard et de Penelle SAUVAGE
Parrain : Jehan RIVIERE - Marraine : Jehanne VILLANEUVE

Jeudi 28 Août 1614

Baptême de **François PONTHIER**, né au Saillant-Vieux, fils de Jehan et de Jehanne VAYNE
Parrain : François PONTHIER - Marraine : Louise BLANCHARD

Jeudi 28 Août 1614

Baptême de **Marie FERAL**, née à Bardoux, fille de Pierre dit Bouriquet et de Mondine FANTHOU
Parrain : Jehan FERAL, son frère - Marraine : Marie FERAL

Dimanche 31 Août 1614

Baptême de **Thony FOUCHIER**, fils de Pierre et de Fransou MEYRE
Parrain : Thony PENINAL - Marraine : Jehanne FOUCHIER

Lundi 01 Septembre 1614

Baptême de **Jehan CHEYROU**, fils de Jehan, pintier et de Jeanne NEYRAT
Parrain : Jehan CHEYROU - Marraine : Jeanne CHEYROU, femme de Me Jacques DUBOIS, Me apothicaire de Périgueux

Dimanche 21 Septembre 1614

Baptême de **Jacques DUMOND**, né à La Borde, fils de Pierre et de Hélène DEGUILHEM
Parrain : Jacques GUILHON - Marraine : Philippe DE MARBETH

Dimanche 21 Septembre 1614

Baptême de **Jehan LOUCHOU**, né à la Reynie, fils de Pierre et de Biulon? ROUBERTIE
Parrain : Jehan ROUBERTIE - Marraine : Marie VAYNE

Jeudi 02 Octobre 1614

Baptême de **Catherine CESSAC**, née à Gauch, fille de Simon et de Thevene CHASTANET
Parrain : Guillaume CESSAC - Marraine : Catherine CHASTANET

Samedi 04 Octobre 1614

Baptême de **Jehan MAGEUX**, né en la présente ville, fils de Pierre et de Thonye ...(en blanc)
Parrain : Maître Jehan POURCHIER - Marraine : Anne DE LILIAN

Dimanche 19 Octobre 1614

Baptême de **Marie BARDON**, née aux Borderies, fille de Guilhen, faure et de Guillaumette CHOUZENOUX
Parrain : Petit Peyr BONNIE - Marraine : Marie CHOUZENOUX

Dimanche 19 Octobre 1614

Baptême de **Bernard BAYLE**, né à Brochat, fils d'Hellot et de Bounique FOUCHEYRE
Parrain : Bernard BAYLE, fils de feu Jehacme - Marraine : Mariothe FOUCHEYRE, demeurant à Brochat, veuve de feu Giral CHASTANET

Dimanche 19 Octobre 1614

Baptême de **Jehan MORNIAC**, né en la présente ville, fils de Léonard et de Thonie LAGUEYRIE
Parrain : Petit Jehan CESSAC, arbalétrier - Marraine : Anne LAGUEYRIE

Jeudi 23 Octobre 1614

Baptême de **Jehan BOUSQUET**, né à La Geneste, fils de Thony et de Léonarde D...(illisible)
Parrain : Jehan DUMOND - Marraine : Marie DUSAULT

Dimanche 26 Octobre 1614

Baptême de **Penelle LAVERGNE**, née à Eyzac, fille de François et de Jehanne MONTAURAL
Parrain : Jehan FERAL - Marraine : Penelle DUVIALLARD

Jeudi 30 Octobre 1614

Baptême de **Thony CHARBONNEL**, fils de Thony et de Françon DU ROY
Parrain : Thony RENJOU - Marraine : Françoise ROY

Samedi 01 Novembre 1614

Baptême de **Marsalle LAFARGE**, née à La Chartroulle, fille de Jehan et de Mariothe LAFARGE
Parrain : Pierre LAFARGE - Marraine : Marsalle LAFARGE

Vendredi 07 Novembre 1614

Baptême de **Peyronne CHEYVIALLE**, fille de Maître François, notaire et de Gabrielle CHINIAC
Parrain : Maître Etienne CHINIAC - Marraine : Peyronne CHEYVIALLE

Dimanche 16 Novembre 1614

Baptême de **Françoise LAGUEYRIE**, née à Bardoux, fille de Pierre et de Marie CHOUZENOUX
Parrain : François VAREILHE - Marraine : Marsalle LAGUEYRIE

Dimanche 16 Novembre 1614

Baptême de **Jacquette TREUIL**, fille de Pierre et de J...(illisible) VAYNE
Parrain : Jehan TREUIL - Marraine : Jacquette VAYNE

Samedi 22 Novembre 1614

Baptême d'**Isabeau POURCHIER**, née en la présente ville, fille de Maître Pierre, bourgeois et d'Antoinette REYNIER?
Parrain : Maître Hélie POURCHIER, qui a attesté que la susdite fille, sa nièce avait vingt ans et cins mois - Marraine : Isabeau DUPUY

Dimanche 23 Novembre 1614

Baptême de **François BARDON**, fils de feu Maître Pierre et de Peyronne BURGUET
Parrain : François SOURNAC - Marraine : Anne DE LILHAUD, qui a signé

Lundi 24 Novembre 1614

Baptême de **Bertrand DELPY**, né à La Vergne, fils de Jehan et de Mondine FOUCHIER
Parrain : Bertrand FOUCHIER - Marraine : Rigalle CESSAC

Mercredi 26 Novembre 1614

Baptême d'**Anne MEYRE**, née à Gauch, fille de Jehan dit Thalabot et de Jehanne GAUDEFROY
Parrain : Thony CHARLIAGUET - Marraine : Anne MEYRE

Dimanche 30 Novembre 1614

Baptême de **Penelle TREUIL**, née au Verdier-Bas, fille de Pierre et de Jehanne DE POUCH
Parrain : Durand DE POUCH - Marraine : Penelle FOUCHIER dite Penelou

Vendredi 05 Décembre 1614

Baptême de **Françon CHASCHOUSY**, fille de François et de Jaufrette PEUCHGUILHEM
Parrain : Maître Pierre ANDRÉ - Marraine : Françon DUMAS

Lundi 08 Décembre 1614

Baptême d'**Antoine MOURGNAT**, fils d'Halen et de Jehanne FOUCHIER
Parrain : Messire Antoine FAUCHIER, prêtre, qui a signé - Marraine : Jehanne FREYSSINET

Jeudi 11 Décembre 1614

Baptême de **Catherine SAUVAGE**, fille de Guilhendou et de Thonie COULOMBEIX
Parrain : Guilhendou LAGUEYRIE - Marraine : Catherine THOMAS

Dimanche 21 Décembre 1614

Baptême de **Jehan CHOUVIAC**, fils de Guillaume et d'Annette SICARD
Parrain : Maître Jehan FOUGIEYRON, qui a signé - Marraine : Thonie SICARD, demeurant à Chatras

Vendredi 02 Janvier 1615

Baptême de **Thonye BARDON**, née à Gorsat, fille de Guilhou et de Dauphine JAY
Parrain : Petit Jehan BARDON - Marraine : Thonye JAY, femme de Bernard (ou Léonard) SOLIER

Dimanche 04 Janvier 1615

Baptême de **Jehan FANTHOU**, né à Laugerie, fils de Bertrand et de Marguerite FOUCHIER
Parrain : Jehan FOUCHIER - Marraine : Françoise DUMAS

Vendredi 09 Janvier 1615

Baptême de **Jehane DELPY**, fille de Jehan et de Jehane DUMOND
Parrain : Jehan DELPY - Marraine : Jehane DUMOND

Dimanche 11 Janvier 1615

Baptême de **Françoise LACROIX**, fille de Gabrielou et de Jehane ROUSSELY
Parrain : François ROUSSELY - Marraine : Françoise PENINAL

Jeudi 15 Janvier 1615

Baptême de **Bernard CHASTANET**, né à Brochat, fils de François et de Thevene DELOR
Parrain : Bernard CHASTANET, tailleur - Marraine : Penelle THOUNANDE?

Samedi 17 Janvier 1615

Baptême de **Guillaumette DUTEIL**, née en la présente ville, fille de Maître Pierre et de Bernarde ANDRÉ
Parrain : Jehan BARIEYRE, fils d'autre Jehan - Marraine : Guillaumette ANDRÉ, demeurant à Ayen, femme de Jehan CHASTAING

Mercredi 28 Janvier 1615

Baptême de **Bertrand POURCHIER**, né en la présente ville, fils de Bertrand et de Gabrielle LACHARTROULE
Parrain : Bertrand LACHARTROULE - Marraine : Marguerite NEGREYRIE

Dimanche 01 Février 1615

Baptême de **Pierre EYNARD**, né au Bouchailloux, fils de Guilhamy et de Françoise PLOMBY
Parrain : Pierre P..., demeurant à Laujour - Marraine : Leonne PLOMBY, demeurant à Saint Bonnet la Rivière

Dimanche 01 Février 1615

Baptême de **Jehan ROY**, né en la présente ville, fils d'Etienne, menuisier et de Bernarde PEYRAT
Parrain : Jehan PEYRAT, demeurant à Laguenne - Marraine : Françoise ROY

Dimanche 01 Février 1615

Baptême de **Jehanne DESMOLINS**, fille de Maître Jehan, notaire et de Catherine DUFAURE
Parrain : Maître Jehan DUFAURE, procureur d'office de Voutezac - Marraine : Jehanne DUFAURE, femme de Me Guillaume SAUVEZIE

Mardi 03 Février 1615

Baptême de **Jehan CESSAC**, fils de Jehan et de Catherine TREUIL
Parrain : Jehan CESSAC - Marraine : Catherine LAVIALLE

Dimanche 08 Février 1615

Baptême de **Gabrielle DEYZAC**, fille de Guilhendou et de Catherine ...(omis)
Parrain : Guillaume DEYZAC, fils de Jehan - Marraine : Gabrielle CHINIAC

Dimanche 22 Février 1615

Baptême de **Jehan REBIEYRE**, fils de Pierre et de Thonie JAY
Parrain : Jehan REBIEYRE - Marraine : Thonie JAY

Samedi 28 Février 1615

Baptême de **Guilhou BARDON**, né aux Borderies, fils de Jehan et de Françon BOSREDON
Parrain : Guilhou BARDON - Marraine : Marguerite BOSREDON

Lundi 09 Mars 1615

Baptême de **Pierre PEYRY**, fils de Jehan et de Gire CAILLAUD
Parrain : Pierre CAILLAUD - Marraine : Anne GARAVET

Jeudi 12 Mars 1615

Baptême de **Pierre JUGE**, né au Verdier-Haut, fils de François et de Jehane DU TREUIL
Parrain : Pierre DU TREUIL - Marraine : Penelle JUGE

Dimanche 29 Mars 1615

Baptême de **Thony POURCHIER**, né à Gorsat, fils de Gabriel et de Thonie CHAUMOND
Parrain : Thony SAUVAGE - Marraine : Peyronne ROZE

Lundi 30 Mars 1615

Baptême de **Jehan FOUCHIER**, né à Pradel, fils de feu Janicot dit Charadyrou et de Marguerite JAY
Parrain : Jehan FOUCHIER - Marraine : Thevene JAY

Mardi 31 Mars 1615

Baptême d'**Etienne MEYJONNADE**, né à Bardoux, fils d'Etienne et de Peyronne FERAL
Parrain : Etienne DARCISSAC - Marraine : Marguerite POURCHIER

Samedi 04 Avril 1615

Baptême de **Jehan SORNAC**, né en la présente ville, fils de Gaultier et de Catherine TRONC
Parrain : Jehan TERRACOL, marchand, demeurant en la présente ville - Marraine : Helene TRONC, demeurant en la présente ville

Dimanche 05 Avril 1615

Baptême de **Jacquette MOUNEYRAT**, née à la Prade, fille de Guillamy et de Catherine LAGEYRAT
Parrain : Jacques MOUNEYRAT - Marraine : Marie DEL BREUIL

Mercredi 08 Avril 1615

Baptême de **Marguerite LAGUEYRIE**, fille de Thony et de Léonarde PONTIER
Parrain : Thony LAGUEYRIE - Marraine : Marguerite PONTIER

Jeudi 09 Avril 1615

Baptême de **Jehane CHASTANET**, fille de Bernardon et de Cesoto FOUGIEYRON
Parrain : Guilhen CHAMBARET - Marraine : Jehane FOUGIEYRON

Mardi 21 Avril 1615

Baptême de **Jehan DUVIALLARD**, né à Eyzac, fils de Jehan et de Marie FOUCHIER
Parrain : Jehan FOUCHIER - Marraine : Gire DU VIALLARD

Dimanche 26 Avril 1615

Baptême de **Jehan LAFARGE**, fils de François et de Claude POUCH
Parrain : Jehan LAFARGE - Marraine : Phalippe CHEYVIALLE

Dimanche 26 Avril 1615

Baptême de **Jehan HENRY**, fils de Toussaint et de Jehane DE JANOULHAC
Parrain : Jehan POURCHIER - Marraine : Odette DE JANOULHAC

Dimanche 03 Mai 1615

Baptême de **Guillaume POURCHIER**, fille de Jehan et de Marguerite POUCH

Parrain : Jacques POURCHIER - Marraine : Guillaume LAGUEYRIE

Mercredi 06 Mai 1615

Baptême de **Jehan LATEYROU**, né à Gauch, fils de Jammé et de Mathe ROUBERTIE
Parrain : Jehan LATEYROU - Marraine : Thevene ROUBERTIE

Mercredi 06 Mai 1615

Baptême d'**Etienne CESSAC**, né à La Vergne, fils d'Etienne et de Mariothe DELFOUR
Parrain : Etienne PEYRAT - Marraine : Bernarde CESSAC

Dimanche 10 Mai 1615

Baptême de **Jehan CHAUMOND**, né à Laugerie, fils de Girou et de Jehane FANTHOU
Parrain : Jehan CHAUMOND - Marraine : Mariothe FANTHOU

Dimanche 10 Mai 1615

Baptême de **Jehan LEYMARIE**, fils de Theve et de Léonarde TREUIL
Parrain : Jehan GAUDEFROY - Marraine : Mariouthou TREUIL

Dimanche 10 Mai 1615

Baptême d'**Anne LOUCHOU**, fille de Guilhou et de Marie VAYNE
Parrain : Pierre LOUCHOU - Marraine : Anne BOSREDON

Vendredi 15 Mai 1615

Baptême d'**Anne FOUCHIER**, née à Gauch, fille de Bernard et de Jeanne FOUCHIER
Parrain : François LEYMARIE - Marraine : Anne FOUCHIER

Dimanche 31 Mai 1615

Baptême de **Bounique CHOUZENOUX**, née au Saillant-Vieux, fille de Jandy et de Françon MARGOT
Parrain : Guilhamy CROUZEVIALE - Marraine : Bounique POUCH

Jeudi 04 Juin 1615

Baptême de **Penelle CROUZEVIALLE**, née à Eyzac, fille de Jehan et de Bernarde SAUVAGE
Parrain : Thony SAUVAGE - Marraine : Penelle FOUCHIER

Mardi 16 Juin 1615

Baptême d'**Anne CHALANGEAS**, fille de Jehan et de Tounetthe GENIÉ
Parrain : Jehan POUCH - Marraine : Anne BIGOURIE

Jeudi 18 Juin 1615

Baptême de **François CHIGNAC**, fils de Jean et de Catherine POUMIER
Parrain : Maître François CHINIAC - Marraine : Tonie JOUBERT

Mardi 30 Juin 1615

Baptême de **Catherine BARIAL**, née à La Bessière, fille de François et de Jeanne SAUVAGE
Parrain : Jean BARIAL - Marraine : Catherine SAUVAGE

Mardi 14 Juillet 1615

Baptême de **Jean CHOUVIAC**, fils de Jean et de Jeanne FREYSSINET
Parrain : Jean FREYSSINET - Marraine : Anne ANDRÉ

Dimanche 19 Juillet 1615

Baptême de **Jeanne PEYTAVY**, née à La Chartroulle, fille de François et de Marie FAUCHIER
Parrain : Guillaume FAUCHIER - Marraine : Jeanne PEYTAVY

Dimanche 19 Juillet 1615

Baptême de **Gabriel MOUNEYRAT**, né en la présente ville, fils de Jehan et d'Anne DE BOUYER
Parrain : Maître Gabriel AGUIRÉ - Marraine : Judith DE BOUYER

Dimanche 19 Juillet 1615

Baptême de **Jehanne MOUNEYRAT**, née en la présente ville, fille de Jehan et d'Anne DE BOUYER
Parrain : Helias LAFARGE - Marraine : Jehanne POURCHIER

Lundi 20 Juillet 1615

Baptême de **François SOLIS**, fils de Francisco, Espagnol et de Marie CATHALINA
Parrain : noble François DE LA FAYE - Marraine : Madame Suzanne DE MEYRINIAC

Mercredi 22 Juillet 1615

Baptême de **Marguerite LEYMARIE**, née au Verdier-Haut, fille de François et de Jehanne CHAMBARET
Parrain : Guilhamy CHAMBARET - Marraine : Marguerite FOUCHIER

Lundi 27 Juillet 1615

Baptême de **Marie SOULIÉ**, née aux Borderies, fille de François et de Catherine BOSCHE
Parrain : Bernard CHICOT - Marraine : Marie SOULIER

Mercredi 29 Juillet 1615

Baptême de **Bernard TEXIER**, né au Verdier-Haut, fils de Jean et de Marie ...(illisible sur l'acte)
Parrain : Bernard LAJOHANIE - Marraine : Jeanne TEXIER

Jeudi 13 Août 1615

Baptême de **Gabriel CHALANGEAS**, fils de Peyrichou, né à La Pialeporchie et de Tonie CHOUSSAC
Parrain : Gabriel CHOUSSAC - Marraine : Jeanne DUTEIL

Dimanche 16 Août 1615

Baptême de **Marguerite DUMOND**, fille d'Andrieu et de Bounique DE POUCH
Parrain : François SOLOMAGNE - Marraine : Marguerite POUCH

Dimanche 16 Août 1615

Baptême d'**Anne BESSE**, née à La Roche, fille de Peyrichou et de Françon VAREILHE
Parrain : Maître Jehan PORCHIER, demeurant à Laujour - Marraine : Anne DUFOUR, demeurant à La Roche, femme de Me Léonard RIVIERE

Dimanche 30 Août 1615

Baptême de **Jehan CHARBY**, né en la présente ville, fils de Jehan et de Françoise BOUNAYS
Parrain : Jehan BOUNAYS, fils de feu Peyr - Marraine : Marie CHARBY, soeur du baptisé

Mercredi 02 Septembre 1615

Baptême de **Theve SAUVAGE**, né à Sainte Marguerite, fils de Bernard et de Penelle REBIEYRE
Parrain : Theve SAUVAGE - Marraine : Jehanne LANOUDOU

Jeudi 03 Septembre 1615

Baptême de **Léonarde JOUBERT**, née au Poulverel, fille d'Etienne et de Marguerite SAUVAGE
Parrain : Jammes DELMAS - Marraine : Léonarde VIGNIARDE

Vendredi 18 Septembre 1615

Baptême de **Jehanne TREUIL**, fille de Jehan et de Soubeyrou GAUDEFFROY
Parrain : Jehan GAUDEFFROY - Marraine : Jehanne TREUIL

Dimanche 20 Septembre 1615

Baptême de **Catherine LAGUEYRIE**, fille de Maître Jehan et de Léonarde LASTEYRIE
Parrain : Monsieur Maître Pierre PORCHIER - Marraine : Catherine BRIVAZAC

Dimanche 27 Septembre 1615

Baptême d'**Anne PRODEL**, fille de Jehan et de Jehanne ...(illisible sur l'acte)
Parrain : Jehan PRODEL, maréchal - Marraine : Anne CHASSANIAT

Vendredi 02 Octobre 1615

Baptême de **Tonie BARDON**, fille d'Antoine et de Madeleine PASCAREL

Parrain : Jean MALAVAL - Marraine : Tonie BARDON

Vendredi 02 Octobre 1615

Baptême de **Marie BARDON**, fille d'Antoine et de Madeleine PASCAREL
Parrain : Jean BARDON - Marraine : Marie PASCAREL

Mardi 06 Octobre 1615

Baptême de **Pierre TREUIL**, né à Gauch, fils de Jean et de Cathou VAYNE
Parrain : Pierre TREUIL - Marraine : Annette BOUTOT

Jeudi 08 Octobre 1615

Baptême de **Marguerite GOUDAL**, née en la présente ville, fille de Pierre et de Jeanne DU POULVEREL
Parrain : Bertrand CHARBY - Marraine : Marguerite DE LOUYAT

Dimanche 11 Octobre 1615

Baptême de **Léonarde POURCHIER**, née à Freygemouche, fille de François et de Penelou FOUCHIER
Parrain : Guilhendou FOUCHIER - Marraine : Léonarde DUVERT

Dimanche 11 Octobre 1615

Baptême d'**Alliot BARIAL**, né à la Chapelle Ste Marguerite, fils de Pierre et de Guillaume LAGUEYRIE
Parrain : Alliot BARIAL - Marraine : Marie CHOUZENOUX

Dimanche 11 Octobre 1615

Baptême de **Toinette CHAMBARET**, née à Brochat, fille de Pierre et de Valérie GIROUDIE
Parrain : Pierre CHAMBARET - Marraine : Toinette LAUMOND

Dimanche 11 Octobre 1615

Baptême de **Jammes AYMERY**, née à La Faurie, fille de Guillou et de Françon CHAMBARET
Parrain : Jammes BAILE - Marraine : Gabrielle DUFOUR

Dimanche 11 Octobre 1615

Baptême de **Penelle PONTIÉ**, née aux Borderies, fille de Julien et de Marguerite GOUMY
Parrain : Antoine GOUMY - Marraine : Penelle CHANOURDIE

Lundi 12 Octobre 1615

Baptême de **Catherine LAMY**, fille de Gabriel et de Beyrene DE BOUTOT
Parrain : Jehan MASMOLES - Marraine : Catherine DE JAY

Lundi 12 Octobre 1615

Baptême de **Charlotte CHOUMAZIÉ**, fille de Jehan et de Gabrielle FOURNIER
Parrain : Messire Pierre LAGUEYRIE, prêtre, demeurant au bourg du Saillant - Marraine : Charlou LAFARGE

Lundi 12 Octobre 1615

Baptême de **Pierre SIRVENT**, né à La Roche, fils de Neyrot et de Marie GAREYCHIE
Parrain : Pierre SIMON - Marraine : Jehanne GAREYCHIE

Lundi 12 Octobre 1615

Baptême de **Françoise LAGUEYRIE**, fille de Robert et de Catherine CONCHE
Parrain : Maître Léonard DUPUY - Marraine : Françoise DUMOND

Mardi 13 Octobre 1615

Baptême de **Jeanne BOUTOT**, née en la présente ville, fille de Pierre et de Jeanne DE COURNIL
Parrain : Jean COURNIL - Marraine : Jeanne BOUTOT

Samedi 17 Octobre 1615

Baptême de **Léonard MEYRANIE**, fils de Petit Peyr et de Marguerite RIVIERE
Parrain : Léonard LASTEYROU - Marraine : Jehanne LAVAUX

Mardi 20 Octobre 1615

Baptême de **Guillaume DARIDIE**, fils de Micheau et de Marguerite DEYPERGUILHEN
Parrain : Guillaume OLIVIER, maître cordonnier, demeurant à la ville de Brive (-la-Gaillarde) - Marraine : Marguerite CHOUFFIER

Mardi 20 Octobre 1615

Baptême de **Marie DEYZAC**, fille de Pierre et de Marguerite ALVINERIE
Parrain : Guillaume TREUIL - Marraine : Marie PENINAL

Mardi 20 Octobre 1615

Baptême de **Marie ROUGIER**, fille de François et de Mariothe LAFARGE
Parrain : Messire Jehan LAFARGE, prêtre - Marraine : Marie LAFARGE

Mercredi 21 Octobre 1615

Baptême de **Marie FANTHOU**, fille de Gaultier et de Penelle FOUCHIER
Parrain : Jehan DUVIALLARD, clerc - Marraine : Marie FANTHOU

Dimanche 25 Octobre 1615

Baptême de **Jehan SIMON**, fils de Clément et de Catherine CHASSANG
Parrain : Jehan CHASSANG - Marraine : Penelle ...(omis), demeurant au Rieux, paroisse de St-Viance, femme de Jehan LAJOANIE

Mardi 03 Novembre 1615

Baptême de **Jeanne FOUGEYRON**, fille de Maître Jean et de Jeanne PORCHIER
Parrain : Maître Geral DELONG - Marraine : Jeanne FOUGEYRON

Mardi 03 Novembre 1615

Baptême de **Françoise D'ALBY**, fille de Jean Petit et de Françoise BONNAY
Parrain : Jean D'ALBY, fils de Jean Petit - Marraine : Françoise D'ALBY

Mercredi 11 Novembre 1615

Baptême de **Catherine TEXIER**, née au Verdier-Haut, fille de Petit Jean et de Jeanne GORCE
Parrain : Léonard SIMON - Marraine : Catherine TEXIER

Dimanche 15 Novembre 1615

Baptême de **Marie GOUDAL**, née au Verdier-Haut, fille de Gautier et de Jeanne LEYMARIE
Parrain : Piarrichou TREUIL le jeune - Marraine : Marie BAYLE, fille de feu Etienne

Mardi 17 Novembre 1615

Baptême d'**Antoine ROCHE**, fils d'Alby et de Jeanne FANTOU
Parrain : Antoine FANTOU - Marraine : Anne ROCHE

Dimanche 22 Novembre 1615

Baptême de **Gabrielle LAVIGNE**, fille d'Halen et de Cecelhie REYNIER
Parrain : Pierre REYNIER - Marraine : Gabrielle DE CLAUX

Lundi 23 Novembre 1615

Baptême de **Jacques LAVAUX**, fils de Jacques et de Marguerite FOUGEYRON
Parrain : Jacques VILLENEUVE - Marraine : Marguerite FOUGEYRON

Mercredi 25 Novembre 1615

Baptême de **Thony JAY**, fils de Jehan et de Françoise BARIAL
Parrain : Thony ...(omis) - Marraine : Jehane RELLIER

Jeudi 26 Novembre 1615

Baptême de **Marguerite SIRVEN**, née à La Chartroulle, fille de Jean et de Jeanne SIMON
Parrain : Léonard SIMON - Marraine : Marguerite SIRVEN

Vendredi 27 Novembre 1615

Baptême de **Penelle LAGUEYRIE**, née à Gorsat, fille de feu Janicot et de Penelle SIRACOL?
Parrain : Jehan JAY - Marraine : Penelle PEYRINAUD, femme de feu Janicot ...(omis)

Dimanche 29 Novembre 1615

Baptême de **Catherine MARTY**, fille de Jehan et de Françoise MARTY
Parrain : Blazy BARRIAL - Marraine : Catherine CHARIERAS

Mardi 01 Décembre 1615

Baptême de **Martin BONNIE**, fils de Petit Peyr et d'Annette BARDON
Parrain : Martin BONNAY - Marraine : Jehanne BARDON

Samedi 05 Décembre 1615

Baptême d'**Andrée RIVIERE**, fille de Jehan et de Françoise PESTOURIE
Parrain : Maître Pierre D'ALBY, fils de Dominique - Marraine : Andrée D'ALBY, fille de Pierre

Dimanche 06 Décembre 1615

Baptême de **Jehan FOUCHIER**, fils de Jehan et de Mariothe ROUSSELY
Parrain : Jehan ROUSSELY - Marraine : Marguerite DUMOND

Dimanche 06 Décembre 1615

Baptême de **Pierre FOUCHIER**, né à Eyzac, fils de Jehan, fils de feu Michel et de Catherine SOLOMAIGNE
Parrain : Pierre PEYTAVY l'aîné - Marraine : Jehanne PEYTAVY

Dimanche 13 Décembre 1615

Baptême de **Catherine SERRE**, fille de Theve et de Gironne VERGNE
Parrain : Messire Bertrand DUPY, prêtre - Marraine : Catherine LAGUEYRIE

Dimanche 20 Décembre 1615

Baptême de **Guilhen LAFARGE**, fils de Guilhamy et de Toinette FOUCHIER
Parrain : Guilhen POURCHIER - Marraine : Marie FOUCHIER

Dimanche 20 Décembre 1615

Baptême de **Peyronne FERAL**, fille de Jehan et de Marguerite POURCHIER
Parrain : Jehan POURCHIER - Marraine : Peyronne LAGUEYRIE

Mardi 22 Décembre 1615

Baptême de **Bernard ROY**, fils de Bernard et de Françoise JAY
Parrain : Bernard CHARBONNEL - Marraine : Charlotte LAROZE

Dimanche 27 Décembre 1615

Baptême de **Penelou MOUNIER**, née à Montaural, fille de Guillendou et de Mariotte DE CHAUSSADE
Parrain : Michelou BEL - Marraine : Penelle DE CHAUSSADE

Dimanche 27 Décembre 1615

Baptême de **Peyronne PENINAL**, née à Montaural, fille de Thony et de Gabrielle FERAL
Parrain : Michel BARRIL - Marraine : Peyronne CHAUMOND

Dimanche 27 Décembre 1615

Baptême de **Jehan CHARBY**, fils de Bertrand et de Jehanne LAGUEYRIE
Parrain : Jehan POUCH - Marraine : Marie MOUNEYRAT, fille de Thony

Dimanche 27 Décembre 1615

Baptême de **Jeanne FAUCHIER**, fille de Jean Petit et de Tonie MOURNIAC
Parrain : Pierre D'ALBY - Marraine : Jeanne ALBIÉ

Mercredi 30 Décembre 1615

Baptême de **Penelle ROUSSELY**, née au Saillant-Vieux, fille de Pierre et de Halis JAY
Parrain : Peyroutou ROUSSELY - Marraine : Penelotte D'HOULETTE

Jeudi 31 Décembre 1615

Baptême d'**Etienne MARTIN**, né à Brochat, fils de Jean et de Jeanne FAUCHIER
Parrain : Etienne POUCH - Marraine : Tonie CHARUES

Dimanche 03 Janvier 1616

Baptême de **Marguerite LIDON**, née au Puy Lespinat, fille de Massiot et de Marie GENIER
Parrain : François D'AUTREMENT - Marraine : Marguerite SAUVEZIE

Dimanche 03 Janvier 1616

Baptême de **Jehan CHAMBARET**, né à Brochat, fils de Bertrand et de Jehanne BARRIERE
Parrain : Messire Jehan BARRIERE, prêtre, demeurant en la présente ville - Marraine : Bernarde CHAMBARET, demeurant à Brochat

Mercredi 06 Janvier 1616

Baptême de **Joseph RIVIERE**, fils de Jean et de Jeanne LAVAU
Parrain : Joseph DUFOUR - Marraine : Jeanne RENJOU

Dimanche 10 Janvier 1616

Baptême de **Jehanne FAURE**, fille de Pierre et de Jehanne DE POUCH
Parrain : Maître Dominique D'ALBY, qui a signé - Marraine : Jehanne DE POUCH

Mardi 12 Janvier 1616

Baptême de **Guilhendou DUMOND**, né à La Geneste, fils de Jehan et de Catherine MEYRE
Parrain : Guilhendou MOUSNIER - Marraine : Jehanne DUMOND

Mardi 12 Janvier 1616

Baptême de **Pierre BOUTOT**, né à Vinzelas, fils de Léonard et de Marguerite MONTEIL
Parrain : Peyr BOUTOT - Marraine : Marguerite DULAS

Dimanche 17 Janvier 1616

Baptême de **Léonarde ANDRÉ**, née à Eyzac, fille de Pierre et de Mariotte REBIEYRE
Parrain : Bernard REBIEYRE - Marraine : Léonarde ...(en blanc), demeurant à la Besse

Dimanche 17 Janvier 1616

Baptême de **Catherine TERACOL**, fille de Jehan et de Marie SOURNAC
Parrain : Martin TERACOL - Marraine : Catherine ROBERT, femme de Jehan SOURNAC

Dimanche 17 Janvier 1616

Baptême de **Marie TERACOL**, fille de Jehan et de Marie SOURNAC
Parrain : Pierre FAURE, serrurier - Marraine : Marie SOURNAC, femme de Bertrand LAGUEYRIE

Samedi 23 Janvier 1616

Baptême de **Bertrand POUMIER**, fils de Jehan et d'Annette DE VAUX
Parrain : Bertrand POUMIER - Marraine : Jehan DE CLUZAN

Dimanche 24 Janvier 1616

Baptême de **Penelle DAUVERGNE**, fille de Jean et de Marie DELPIC
Parrain : Léonard DELPIC - Marraine : Penelle CHASSAIGNAS

Jeudi 28 Janvier 1616

Baptême de **Jeanne LACHARTROULLE**, fille de Jehan et de Jehanne DELPY
Parrain : Bertrand LACHARTROULLE - Marraine : Jehanne LACHARTROULLE

Mardi 02 Février 1616

Baptême de **Peyronne BARDON**, née au Verdier-Haut, fille d'Antoine et de Penelle MEYRANIE
Parrain : Jehan MEYRANIE - Marraine : Peyronne BARDON

Mercredi 10 Février 1616

Baptême de **Jeanne MAGUEUX**, fille de Maître Pierre et de Thonie AUDEBERT

Parrain : Messire Guichard BEYSSAC, demeurant à Perpezac le Noir - Marraine : Jeanne VILLENEUVE

Lundi 15 Février 1616

Baptême de **Catherine VAREILHE**, fille de Gaultier et de Marsalle LAGUEYRIE
Parrain : Maître Pierre LAGUEYRIE, lieutenant de la juridiction du Saillant, qui a signé - Marraine : Catherine FAUCHIER

Lundi 15 Février 1616

Baptême de **Jean BAYLE**, né au Verdier-Haut, fils de Jean dit Vinis et de Jeanne PLASSOT
Parrain : Jean BAILLE - Marraine : Charlotte DU SAILLANT

Mercredi 17 Février 1616

Baptême de **Catherine DUPUY**, née à Lespinat, fille de Léonard et de Jancme? GENIER
Parrain : Léonard ROZE, demeurant à Gorbas, paroisse de St-Aulaire - Marraine : Catherine ROQUE, demeurant au Puy Lespinat

Mercredi 17 Février 1616

Baptême de **Léonard ROUBERTIE**, fils de Maître Jacques, notaire et de Françoise DE LA ROZE
Parrain : Maître Léonard LA ROZE - Marraine : Martine DE ...(illisible)

Dimanche 21 Février 1616

Baptême de **Jean DOULET**, fils de Geouffre et de Marsalle PALOTA
Parrain : Jean CHARLIAC - Marraine : Marsalle PALOTA

Jeudi 25 Février 1616

Baptême de **Lioutou ROUGIER**, né au Peuch, fils de Bernard et de Marguerite LANOUDOU
Parrain : Lioutou LA ROZE, demeurant à La Faurie - Marraine : Marioutou LANOUDOU, demeurant au Peuch

Mercredi 02 Mars 1616

Baptême de **Tonie LAUMOND**, née à Brochat, fille de Jean et de Tonie SOUBRENIE
Parrain : Jean LAUMOND - Marraine : Tonie SOUBRENIE

Mercredi 02 Mars 1616

Baptême de **Jean MEYJONNADE**, né aux Borderies, fils de Pierre et de Françoise LAGUEYRIE
Parrain : Jean LAGUEYRIE - Marraine : Antoinette MEYJONNADE

Mercredi 02 Mars 1616

Baptême de **Françoise DUMOND**, fille de Jean et de Marie FAUCHIER
Parrain : Maître Jean FAUCHIER - Marraine : Françoise DUMOND, fille de feu Me Léonard DUMOND

Mercredi 02 Mars 1616

Baptême de **Guillaume LAPORTE**, fille de Thony, demeurant au Chazard, paroisse de St-Flour (15) et de Marguerite NOUGILLOI?
Parrain : Jean MADRANGE, demeurant au bourg de Madranges - Marraine : Guillaume EYNARD, demeurant au Bouchailloux

Samedi 05 Mars 1616

Baptême de **Pierre REBIERE**, né à Montaural, fils de Pierre et de Mariothe DE BRACH
Parrain : Pierre ANDRÉ - Marraine : Jehanne DE BRACH dite Petitou

Dimanche 06 Mars 1616

Baptême de **Thony LACROIX**, fils de Gabriel et de Jeanne ROUSSELY
Parrain : Thony CHOUZENOUX - Marraine : Marguerite ROUSSELY

Dimanche 06 Mars 1616

Baptême de **François MAURY**, fils de François et de Jehanne PEYTAVY
Parrain : François PEYTAVY - Marraine : Toinette PEYTAVY

Dimanche 06 Mars 1616

Baptême de **Guillaume POURCHIER**, fils de Maître Jean et de Françoise ALBIER

Parrain : Maître Guillaume ALBIER dit le Jeune, demeurant à la Graulière - Marraine : Jeanne DE PORCHIER

Dimanche 13 Mars 1616

Baptême de **Marie FERAL**, fille de Maître Jean, notaire royal et de Jehanne FAUCHIER
Parrain : Helie FAUCHIER - Marraine : Marie FAUCHIER

Dimanche 13 Mars 1616

Baptême de **Léonarde POURCHIER**, fille de Monsieur Maître Pierre et d'Antoinette RIVIERE
Parrain : Maître Guillaume RIVIERE - Marraine : Léonarde DE LASTEYRIE

Mercredi 16 Mars 1616

Baptême de **Pierre FAUCHIER**, fils d'Etienne et de Penelou LEYMARIE
Parrain : Pierre ANDRÉ - Marraine : Tonie FAUCHIER

Dimanche 20 Mars 1616

Baptême de **Jean ANDRÉ**, né à Gauch, fils de Pierre et de Jeanne FAUCHIER
Parrain : Jean ANDRÉ - Marraine : Marioutou MEYRE

Dimanche 20 Mars 1616

Baptême de **Mariothe ROUBERT**, née en la présente ville, fille de Jehantou et d'Anne DE CHAMPS
Parrain : Bernard DE CHAMPS - Marraine : Mariothe FANTHOU

Dimanche 27 Mars 1616

Baptême de **Catherine CHOUVIAC**, née à Eyzac, fille de Peyr et de Janette SENAILHAC
Parrain : Jehan SENAILHAC, demeurant à Eyzac - Marraine : Catherine CHOUVIAC, demeurant à Eyzac

Dimanche 27 Mars 1616

Baptême de **Marguerite BAYLE**, née à Brochat, fille de Bernard et de Bonnique FAUCHIER
Parrain : Helliot BAYLE, demeurant à Brochat - Marraine : Marguerite DUFAURE, demeurant en la présente ville

Dimanche 27 Mars 1616

Baptême de **Guilhen ANTIGNAC**, né en la présente ville, fils de Jehan et de Thonie ROCHE?
Parrain : Guilhen PONTHIER, demeurant à La Beaudelie, paroisse de Voutezac - Marraine : Jehanne PENINAL, demeurant en la présente ville

Mercredi 30 Mars 1616

Baptême de **Thonie LAGUEYRIE**, née à Gorsat, fille de Jehan et de Penelle JAY
Parrain : Jehan LAGUEYRIE dit de Lanut - Marraine : Thonie JOUBERT, femme de Jehan JAY

Jeudi 31 Mars 1616

Baptême de **Jeanne LAROCHE**, née à Gauch, fille de Marot et de Marguerite FOURNELETTE
Parrain : Durou SENAILHAC - Marraine : Jeanne DUMOND

Lundi 04 Avril 1616

Baptême de **Léonard GENIER**, né à La Meyranie, fils de Pierre et de Penelle NEYRAT
Parrain : Léonard NEYRAT - Marraine : Thonye LAMY

Lundi 04 Avril 1616

Baptême de **Phalippe DELPIC**, fille de Pierre et de Françoise DE JAMMES POUCH
Parrain : Mariot CESSAC - Marraine : Philippe CHEYVIALLE

Lundi 04 Avril 1616

Baptême de **Louis BARDICON**, fils de Gabriel et de Marguerite MATERRE
Parrain : Louis CHABIRAND - Marraine : Marie BARDICON

Lundi 04 Avril 1616

Baptême de **Jean BARDICON**, fils de Gabriel et de Marguerite MATERRE
Parrain : Maître Jean PORCHIER - Marraine : Jeanne POULVEREL

Mardi 05 Avril 1616

Baptême de **Marie CHOUVIAC**, née à Vinzelas, fille de Jean et de Catherine DOUSELIAT?
Parrain : Guichard PEJOUANE - Marraine : Marie GUISIER

Mardi 05 Avril 1616

Baptême de **Catherine ROUGIER**, née en la présente ville, fille de Pierre et de Tonie PEYRY
Parrain : Bertrand PEYRY - Marraine : Catherine MEYRE

Samedi 09 Avril 1616

Baptême de **Jacques FERAL**, fils d'Helie et de Jeanne FOUGEYRON
Parrain : Jacques LAVAUX - Marraine : Anne FERAL

Dimanche 10 Avril 1616

Baptême de **Jeanne CHAUFFIER**, fille de Peyrichou et de Guillaumette LAGUEYRIE
Parrain : Etienne CHAUFFIER - Marraine : Jeanne DE PEUCH GUILHEN

Dimanche 17 Avril 1616

Baptême de **Françoise CHASTANET**, née à Brochat, fille de Bernard et de Guillaume CHICOUNOT
Parrain : Bernard CHICOU, demeurant à Brochat - Marraine : Françoise DUBOIS

Dimanche 17 Avril 1616

Baptême de **Jacques CONSTANTY**, fils d'Etienne et de Françoise MOUNEYRAT
Parrain : Jacques MOUNEYRAT - Marraine : Jehanne CONSTANTY

Dimanche 17 Avril 1616

Baptême de **Guillaumette VIVARES**, fille de Jacques et de Guillaumette VAREILHE
Parrain : Guilhen LAVIGNE - Marraine : Guillaumette VAREILHE

Vendredi 22 Avril 1616

Baptême de **Pierre DELTERRAL**, fils de Blaise et de Marie LAGUEYRIE
Parrain : Pierre DELTERRAL - Marraine : Marguerite ROCHE

Samedi 23 Avril 1616

Baptême de **Françoise FAUCHIER**, née au Verdier-Bas, fille de Jean et de Marie MEYRANIE
Parrain : Jean FAUCHIER - Marraine : Françoise MEYJONNADE

Samedi 23 Avril 1616

Baptême de **Bernard TREUIL**, né au Verdier-Bas, fils de Pierre et de Jehanne DE POUCH
Parrain : Bernard VILLENEUVE - Marraine : Jehanne FOUCHIER

Lundi 25 Avril 1616

Baptême de **Theve BROUSSOU**, né à La Faurie, fils de Jehan et de Mariothe REBIEYRE
Parrain : Theve REBIERE, demeurant à Lasteyrie - Marraine : Mariothe ...(omis), demeurant à La Faurie

Mardi 26 Avril 1616

Baptême de **Jean SOURNAC**, fils de Jean et de Catherine ROUBERT
Parrain : Jean TERRACOL - Marraine : Marie SOURNAC

Jeudi 28 Avril 1616

Baptême de **Guinot MEYRE**, né à Montaural, fils de Lyttou et de Bernarde BOULARD
Parrain : Guinot BOULLARD - Marraine : Peyronne CHARBONNEL

Dimanche 01 Mai 1616

Baptême d'**Antoine CESSAC**, né à Gauch, fils de Bernard et de Jeanne SAUVAGE
Parrain : Antoine PLASSOT - Marraine : Anne LAGARDE

Lundi 02 Mai 1616

Baptême de **Toinette BARDON**, née aux Borderies, fille de Jehan et de Françoise BOSREDON
Parrain : Jehan LESTRADE - Marraine : Toinette BARDON

Samedi 07 Mai 1616

Baptême de **Marguerite RIMBAULT**, née en la présente ville, fille de Bertrand et de Thonie LAGUEYRIE
Parrain : Maître Gabriel AGUIRÉ, praticien, demeurant en la présente ville, qui a signé - Marraine : Marguerite RIMBAULT

Mardi 10 Mai 1616

Baptême de **Jean BARIAL**, né à la Chapelle Ste Marguerite, fils de Jean Pierre et de Catherine HYLARIE
Parrain : Jean GAY - Marraine : Marguerite DELLAC

Dimanche 15 Mai 1616

Baptême de **Hélène DULAC**, fille de Jean et de Louise DUSELLIER
Parrain : Pierre DULAC - Marraine : Mademoiselle Hélène DE ROFFIGNAC

Mercredi 18 Mai 1616

Baptême de **Rigalle ROUSSELY**, née à La Sudrie, fille de Jehan et de Penelle FOUCHIER
Parrain : Jehan ROUSSELY - Marraine : Rigalle CESSAC

Jeudi 19 Mai 1616

Baptême d'**Antoine D'EYMERY**, né à La Faurie, fils de Pierre et de Jeanne SIMON
Parrain : Antoine D'EYMARY - Marraine : Françoise CHAMBARET

Samedi 21 Mai 1616

Baptême de **Françoise BARDON**, née aux Borderies, fille de Gabriel et de Jeanne SIMON
Parrain : Guinot BARDON - Marraine : Françoise SIMON

Lundi 23 Mai 1616

Baptême de **Jacques BAYLE**, fils de Jehan et de Peyronne BIGEARDEL
Parrain : Jacques BIGEARDEL - Marraine : Jehanne DUVIALLARD

Mardi 24 Mai 1616

Baptême de **Catherine PORCHIER**, née à Laujour, fille de François et de Françoise LAFARGE
Parrain : Maître François CHEYVIALLE, notaire - Marraine : Catherine LAVERGNE

Dimanche 29 Mai 1616

Baptême de **Jeanne FAUCHIER**, née au Verdier-Haut, fille de Jammes et de Jeanne BLEYGEAT
Parrain : Guillou BLEYGEAT - Marraine : Jeanne BUGINIE

Jeudi 02 Juin 1616

Baptême de **Jacques VILLENEUVE**, né au Verdier-Bas, fils de Bernard et de Marie LAVAUX
Parrain : Jacques VILLANEUVE - Marraine : Jehanne TREUIL

Jeudi 02 Juin 1616

Baptême de **Françoise CHOUZENOUX**, née à Montaural, fille de Thony et de Marie BONNAY
Parrain : Simon CHOUZENOUX - Marraine : Françoise DARCISSAC

Dimanche 05 Juin 1616

Baptême de **Françoise BAYLE**, née à Brochat, fille de Jehanmettou et d'Anne CHAMBARET
Parrain : Bernard BAYLE - Marraine : Françoise CHAMBARET

Jeudi 09 Juin 1616

Baptême d'**Isabeau VAYNE**, née au Saillant-Vieux, fille de Pierre et de Jacquette CHIESE
Parrain : Pierre VAYNE - Marraine : Isabeau LACHIEZE

Jeudi 23 Juin 1616

Baptême de **Guillaume DUTEIL**, fils de Pierre et de Bernarde ANDRÉ
Parrain : Guillaume VENY - Marraine : Penelle DUTEIL

Lundi 04 Juillet 1616

Baptême de **Jacques SOURNAC**, fils de feu Pierre et d'Anne DE FOURNELET

Parrain : Jacques DE CARBONNIERES - Marraine : Jeanne D'ALBIER

Dimanche 10 Juillet 1616

Baptême de **Marguerite RIVIERE**, née aux Escures, fille de Jean et de Marguerite DEYZAC
Parrain : Mathieu DULAC - Marraine : Marguerite DEYZAC

Mercredi 13 Juillet 1616

Baptême d'**Antoine LEYMARIE**, né au Verdier-Haut, fils de François et de Marguerite FOUCHIER
Parrain : Antoine BIGEARDEL, demeurant à La Besse, paroisse de Sadroc - Marraine : Jehanne VALLADAS, demeurant à La Chapelle, paroisse de St-Bonnet-L'Enfantier

Samedi 16 Juillet 1616

Baptême de **Theve CHALANGEAS**, né au Saillant-Vieux, fils de Jehan et de Janou FAURE
Parrain : Jehan CHALANGEAS, demeurant au Saillant-Vieux - Marraine : Françoise DUMAS, demeurant au Bouchailloux

Dimanche 17 Juillet 1616

Baptême de **Jeanne POUGET**, née en la présente ville, fille de Jammes et de Marie JAUBERT
Parrain : Léonard DELPIC - Marraine : Jeanne ROCHE

Lundi 25 Juillet 1616

Baptême de **Bounique LAFARGE**, fille de Jehan et de Mariote LAFARGE
Parrain : Bardy LAGUEYRIE - Marraine : Bounique DE POUCH, fille de Marty

Dimanche 31 Juillet 1616

Baptême de **François LACHIEZE**, fils de François et de Léonarde DEL BREUIL
Parrain : François GENIER - Marraine : Jehanne FOUCHIER

Dimanche 07 Août 1616

Baptême de **Jean DULAC**, né à Gauch, fils de Pierre et d'Annette FERAL
Parrain : Jean BAILLE - Marraine : Jeanne VALLETTE

Dimanche 07 Août 1616

Baptême de **Gabrielle BOUCHET**, née à Garavet, fille de Jacques et de Léonarde REYNAUD
Parrain : Michel BOURDU, demeurant à Dignac, paroisse de Concèze - Marraine : Gabrielle DE SEMBLAT

Dimanche 14 Août 1616

Baptême de **Bernard SAUVAGE**, né à la Chapelle Ste Marguerite, fils de Pierre et de Françoise SAUVAGE
Parrain : Bernard SAUVAGE - Marraine : Jeanne RIVIERE

Mardi 23 Août 1616

Baptême de **Gille DUVIALLARD**, fille de Jehan et de ...(omis)
Parrain : Thony SAUVAGE - Marraine : Gille DUVIALLARD

Jeudi 25 Août 1616

Baptême de **Léonard POURCHIER**, né à Eyzac, fils de Thony et de Catherine GARAVET
Parrain : Léonard GARAVET - Marraine : Catherine MONCOULON

Dimanche 28 Août 1616

Baptême de **Pierre FAURE**, né à Gauch, fils de Pierre dit Peytou et de Catherine FAUCHER
Parrain : Pierre FAURE - Marraine : Jeanne VILLENEUVE

Dimanche 28 Août 1616

Baptême de **Pierre FAUCHIER**, fils de Fronthou et de Penelle RAURANIE?
Parrain : Pierre BRETHANIE? - Marraine : Jehanne VAYNE

Dimanche 28 Août 1616

Baptême de **Jean FAUCHIER**, né à Gauch, fils de Janiquot et de Jeanne CRAMOYS
Parrain : Jean FAUCHIER - Marraine : Catherine MAISTRE

Lundi 29 Août 1616

Baptême de **Pierre SOLOMAGNE**, fils de François et de Jehanne DE PERY
Parrain : Pierre PEYTAVY - Marraine : Catherine DE PEYRY

Mardi 30 Août 1616

Baptême de **Jehan CONSTANTY**, fils de Merigou et de Marguerite ROZE
Parrain : Jehan CONSTANTY - Marraine : Jehanne ROZE

Vendredi 09 Septembre 1616

Baptême de **Pierre GARAVET**, né à Gorsat, fils de Léonard et de Philippe LAGUEYRIE
Parrain : Pierre GARAVET - Marraine : Anne LAGUEYRIE

Samedi 10 Septembre 1616

Baptême de **François POUGET**, né à la Chapelle Ste Marguerite, fils de Pierre et de Jeanne CHOUZENOUX
Parrain : François POUGET - Marraine : Jeanne CHOUZENOUX

Dimanche 11 Septembre 1616

Baptême de **Peyronne PEYRY**, née à La Geneste, fille de Jean et de Jeanne LAGUEYRIE
Parrain : Girou PEYRY - Marraine : Peyronne LAGUEYRIE

Mardi 13 Septembre 1616

Baptême de **François CHEYVIALLE**, né en la présente ville, fils de Maître François, notaire et de Gabrielle CHINIAC
Parrain : François POURCHIER, demeurant à Laujour - Marraine : Gabrielle DE CHINIAC, veuve de feu Me Annet LACHIEZE

Dimanche 18 Septembre 1616

Baptême de **Jean VILLENEUVE**, né à Pouch, fils de Peyrichou et de Marguerite DE POUCH
Parrain : Jean CHASSERT - Marraine : Denise POUCH

Dimanche 02 Octobre 1616

Baptême de **Marguerite ROUSSELY**, née au Bos-Delpy, fille de François et de ...(omis)
Parrain : Jehan ROUSSELY - Marraine : Marguerite DELLAC

Dimanche 02 Octobre 1616

Baptême d'**Elias LAFARGE**, né à La Pleuge, fils d'Elias et de Marie DUBOIS
Parrain : Maître Helias ISSAUT - Marraine : Jeanne CHAUVIAC

Dimanche 02 Octobre 1616

Baptême de **Guillaume PEYRAT**, née à La Sudrie, fille de Jehan et d'Anne LAVAUX
Parrain : Pierre PEYRAT, demeurant à Peyrat, paroisse de St-Bonnet-L'Enfantier - Marraine : Guillaume LAVAUX, demeurant à La Sudrie

Dimanche 09 Octobre 1616

Baptême de **Jacques CHAMBARET**, fils de Marsalou et de Jehanne BOUNAY
Parrain : Jacques FANTHOU - Marraine : Mariouthou LAFARGE

Dimanche 16 Octobre 1616

Baptême de **Catherine DELPIC**, née en la présente ville, fille de Pierre et de Jeanne LAGUEYRIE
Parrain : Tonichou LAGUEYRIE - Marraine : Catherine ROBERT

Mardi 18 Octobre 1616

Baptême de **Thoinette CESSAC**, fille de Gabriel et de Jehanne DUTEIL
Parrain : François PEYRAT - Marraine : Mademoiselle Thoinette AUDEVAL, femme de Jehan DUMAS, notaire royal

Dimanche 23 Octobre 1616

Baptême de **Pierre REBIEYRE**, né à la Chapelle Ste Marguerite, fils de Jehan dit le Gros et de Penelle BARIAL
Parrain : Pierre REBIEYRE, demeurant à Lasteyrie, fils de Jean dit Gipou - Marraine : Françou REBIEYRE, demeurant à la Borie, veuve de feu Giroudou

Dimanche 30 Octobre 1616

Baptême de **Thony MALERBE**, fils de Jehan et de Bounique AUGIER
Parrain : Thony AUGIER - Marraine : Louise MANSSON?, femme de Me François CHIGNAC

Dimanche 30 Octobre 1616

Baptême de **Pierre MOUNEYRAT**, fils de Léonard et de Halys CHARRIERAS
Parrain : Pierre MOUNEYRAT - Marraine : Catherine CHARRIERAS

Mardi 01 Novembre 1616

Baptême de **François FOUGEANET**, né en la présente ville, fils de Pierre dit Bandrieu et de Françoise ROUBERT
Parrain : Pierre D'ALBY, marchand - Marraine : Françoise D'ALBY, veuve de feu Petit Peyr BOUNAY

Samedi 12 Novembre 1616

Baptême de **Marsale TREUIL**, née à Vinzelas, fille de feu François et de Marie FAUCHIER
Parrain : Pierre LAGUEYRIE, demeurant à Bardoux, fils d'autre Pierre - Marraine : Marsale LAGUEYRIE, demeurant à Eyzac

Dimanche 27 Novembre 1616

Baptême de **Jehan FAUCHIER**, fils de Jehan et de Thonye MEYRE
Parrain : Jehan FAUCHIER - Marraine : Marie PAZIAGUE?

Dimanche 27 Novembre 1616

Baptême de **Marsalle BESSE**, fille de Peyrichou et de Françoise VAREILHE
Parrain : François REBIERE - Marraine : Marsalle VAREILHE

Lundi 28 Novembre 1616

Baptême de **Giral DELPIC**, né à La Vergne, fils de Jean et de Bernarde DELMOND
Parrain : Iral MEYRE - Marraine : Rigalle DELPIC

Lundi 05 Décembre 1616

Baptême de **Jehan LAFAURIE**, fils de Mathieu et de Jehanne ...(omis)
Parrain : Thony MANIOU - Marraine : Jehanne GOUDARD

Jeudi 08 Décembre 1616

Baptême de **Bertrand BOURRE?**, fils de Jean et de Gabrielle TOURNIER
Parrain : Bertrand TOURNIER - Marraine : Mariotte MARGOT

Dimanche 18 Décembre 1616

Baptême de **Gaultier MEYRE**, fils de Simon et de Hélène TRONC
Parrain : Gaultier SOURNAC - Marraine : Marie PAZIAGUE?

Lundi 19 Décembre 1616

Baptême de **Marguerite MARTY**, née au Puy Lespinat, fille de Jean et de Dauphine ROZE
Parrain : Mathieu LAGUEYRIE - Marraine : Marguerite MARTY

Dimanche 25 Décembre 1616

Baptême de **Theve MIALHER**, né à Brochat, fils de Bernard et de Thevene REBIEYRE
Parrain : Theve MIALHER - Marraine : Bounique FOUCHIER

Lundi 26 Décembre 1616

Baptême de **Catherine DE MAZARD**, fille de Pierre et de Françon SOLOMAGNE
Parrain : Guillaume CESSAC - Marraine : Catherine CHEYVIALLE

Mercredi 28 Décembre 1616

Baptême de **Jehanne DELLAC**, née à Gorsat, fille de Léonard et de Jeanne BARRIERE
Parrain : Jehan LAGUEYRIE - Marraine : Jehanne COURNIL

Dimanche 01 Janvier 1617

Baptême de **Bertrand LACHARTROULLE**, né en la présente ville, fils de François et de Catherine TREUIL

Parrain : Bertrand LACHARTROULLE - Marraine : Marie LAVAUX, demeurant au Verdier-Bas

Lundi 16 Janvier 1617

Baptême de **Françoise LAFARGE**, fille de Guilhou et de Jehanne ROUBERT
Parrain : François LAFARGE - Marraine : Françoise ROUBERT

Dimanche 29 Janvier 1617

Baptême de **Pierre PEYRY**, fils de Jehan et de Gire CHALIAND?
Parrain : Pierre ROUGERIE - Marraine : Peyronne DE CHALIAND?

Dimanche 05 Février 1617

Baptême de **Jean CHABIRAND**, né en la présente ville, fils de Louis et de Françoise D'ALBY
Parrain : Jean CHABIRAND - Marraine : Françoise D'ALBY

Dimanche 12 Février 1617

Baptême de **Pierre LAFARGE**, né à La Chartroulle, fils de Petit Tony et d'Anne FAURE
Parrain : Pierre LAFARGE - Marraine : Françoise DUMAS

Mardi 21 Février 1617

Baptême de **Helie BONNELYE**, fils de Maître Jehan, notaire royal et de Louise FAUCHIER
Parrain : Maître Helie FAUCHIER, demeurant à la ville de Limoges (87) - Marraine : Jehanne LACHIEZE, demeurant à Voutezac

Vendredi 03 Mars 1617

Baptême de **Jeanne LAGUEYRIE**, née à Gorsat, fille de Pierre et de Penelle CYRVEN
Parrain : Jean FAUCHIER - Marraine : Jeanne JAY

Dimanche 05 Mars 1617

Baptême de **Berthou MEYRE**, fils de Jehan? et de Jehanne FAUCHIER
Parrain : Berthou MEYRE - Marraine : Jehanne FAUCHIER

Dimanche 05 Mars 1617

Baptême de **Marie FAUCHIER**, fille de Guilhen et de Marie LAFARGE
Parrain : Pierre PEYTAVY, fils de Francilhou - Marraine : Marie DE BOUYER

Samedi 11 Mars 1617

Baptême de **Pierre PLASSOT**, né à Gauch, fils de François, écuyer et de Jeanne CHARLIAGUET
Parrain : Pierre FAUCHIER - Marraine : Marie LOUCHOU

Mercredi 15 Mars 1617

Baptême de **Léonard SIRVEN**, fils de Peyr et de Thevene ROUBERTIE
Parrain : Léonard SIRVEN - Marraine : Françon ROZE

Jeudi 23 Mars 1617

Baptême de **Jehan LAGUEYRIE**, fils de Bertrand et de Marie SOURNAC
Parrain : Jehan SOURNAC - Marraine : Thonye LAGUEYRIE

Lundi 27 Mars 1617

Baptême de **Pierre DESMOLINS**, fils de Maître Jean et de Catherine DUFAURE
Parrain : Monsieur Maître Pierre FAUCHIER - Marraine : Françoise DUFAURE

Lundi 27 Mars 1617

Baptême de **Guillaume CHASSOY**, né en la présente ville, fils de Jehan et de Jehanne VILLANEUVE
Parrain : Guillaume CHARBONNEL - Marraine : Marguerite POUCH

Mercredi 29 Mars 1617

Baptême de **Léonard LAGUEYRIE**, fils de Maître Jean et de Léonarde LASTEYRIE
Parrain : Monsieur Maître Léonard LASTEYRIE - Marraine : Anne LASTEYRIE

Dimanche 02 Avril 1617

Baptême de **Bernard CHICOU**, né à Brochat, fils de Marot et de Marguerite LAUZANE
Parrain : Bernard LAUZANE - Marraine : Mariothe CHARBONNEL

Dimanche 02 Avril 1617

Baptême de **Heliot MOUNEYRAT**, fils de Guilhamy et de Catherine LAGUEYRIE
Parrain : Heliot TREUIL - Marraine : Françoise MOUNEYRAT

Dimanche 02 Avril 1617

Baptême de **Pierre CLUZAN**, né en la présente ville, fils de Jehan et de Catherine DU ROCQ?
Parrain : noble Pierre DE SCORAILHES, sieur de Lanot et la Galhe - Marraine : Guillaumette MANIERE, demeurant à Laubeyrie

Dimanche 02 Avril 1617

Baptême de **Jehanne PONTHIER**, fille de Jehan et de Jehanne VAYNE
Parrain : Gabriel CHAUSSARD - Marraine : Jehanne CHASTANET

Dimanche 09 Avril 1617

Baptême de **François MAURIE**, fils d'Etienne et de Guillaume BESSE
Parrain : François MAURIE - Marraine : Marie BESSE

Dimanche 09 Avril 1617

Baptême de **Marie CHARBY**, fille de Bertrand et de Thonye DE GOUDAR
Parrain : Maître Pierre ANDRÉ - Marraine : Marie POURCHER

Mardi 11 Avril 1617

Baptême de **Toinette MARTY**, née en la présente ville, fille de Fiacre et de Toinette LAROUBERTIE
Parrain : Henry CHOUVIAC - Marraine : Toinette REYNIÉ

Vendredi 14 Avril 1617

Baptême de **Pierre CHASTANET**, fils de François et de Thevene DE LORT
Parrain : Pierre DE LORT - Marraine : Marie DE MARTY, femme de Marsalou REBIERE

Samedi 15 Avril 1617

Baptême de **Pierre GAY**, né à la Reynie, fils de Pierre et de Penelou DOULET
Parrain : Pierre ROUSSELY - Marraine : Jeanne POUCH

Samedi 15 Avril 1617

Baptême de **Marie LAGUEYRIE**, née à Bardoux, fille de Pierre et de Marie CHOUZENOUX
Parrain : Pierre CHOUZENOUX - Marraine : Marie VAREILHE

Lundi 17 Avril 1617

Baptême de **Jean BARDON**, né aux Borderies, fils de Guillendou et de Guillaumette CHOUZENOUX
Parrain : Jean BARDON - Marraine : Jeanne CHOUZENOUX

Mercredi 19 Avril 1617

Baptême de **Bernard POURCHIER**, fils de Gabriel et de Thonye CHAUMOND
Parrain : Bernard CHAUMOND - Marraine : Léonarde BERNOTTE

Jeudi 20 Avril 1617

Baptême de **Pierre DUROY**, fils d'Etienne et de Bernarde PEYRAT
Parrain : Monsieur Maître Pierre FAUCHIER, juge d'Allassac - Marraine : Thonye PEYRAT

Samedi 22 Avril 1617

Baptême d'**Isabelle RESSOL**, fille de ... et d'Anne PORCHIER
Parrain : Jean PORCHIER - Marraine : Isabeau DUPUY

Dimanche 23 Avril 1617

Baptême de **Thoinette DE PRACH**, fille de Jehan et de Françoise LABORIE

Parrain : Pierre LABORIE - Marraine : Thoinette REBIERE

Dimanche 23 Avril 1617

Baptême de **Jehan VIVARES**, fils de Pierre et de Narde LAFAYE
Parrain : Jehan VAYNE - Marraine : Jehanne LANNOUSE?

Samedi 29 Avril 1617

Baptême de **Heliot TREUIL**, fils de Jehan et de Catherine VAYNE
Parrain : Heliot VAYNE - Marraine : Marie LOUCHOU

Dimanche 30 Avril 1617

Baptême de **Jacques DE BIARD**, fils de Jehan et de Bernarde CHINIAC
Parrain : Jacques DE BIARD - Marraine : Annette FAUCHIER

Jeudi 04 Mai 1617

Baptême de **Jehanne NEYRAT**, fille de Jehan et de Françoise CACARY?
Parrain : Pierre GENIER - Marraine : Jeanne CESSAC

Dimanche 21 Mai 1617

Baptême de **Jehan POUCH**, fils d'Eymard et de Mariothe SIMON
Parrain : Jehan POUCH - Marraine : Jehanne SIMON

Lundi 22 Mai 1617

Baptême de **Marty SAUVAGE**, fils de Guilhen et de Thonye BERNOTE
Parrain : Marty REY - Marraine : Jehanne SAUVAGE

Samedi 03 Juin 1617

Baptême de **Jehanne BARRIERE**, fille de Petit Jehan et de Penellou DUTEIL
Parrain : Jehan DUTEIL - Marraine : Jehanne BARDICON

Dimanche 04 Juin 1617

Baptême de **Jehanne DUMAS**, fille de Guillaume et de Jehanne FOUCHER
Parrain : Thony FOUCHIER - Marraine : Jehanne FANTHOU

Lundi 05 Juin 1617

Baptême de **Penelle LAFARGE**, fille de Jehan et de Thonye JAY
Parrain : Berthou LAFARGE - Marraine : Penelle JAY

Dimanche 11 Juin 1617

Baptême de **Gaultier BAYLE**, fils de Jehan dit Barbou? et de Marguerite ...(omis)
Parrain : Gaultier GOUDAR - Marraine : Jehanne DE PLASSOT

Mardi 13 Juin 1617

Baptême de **Catherine VAYNE**, fille de Pierre et de Marguerite ...(omis)
Parrain : Thomas VAYNE - Marraine : Catherine PEYRY

Dimanche 18 Juin 1617

Baptême de **Guilhen POURCHIER**, fils de Jehan dit Marssal et de Marguerite POUCH
Parrain : Guilhamy MAURY, demeurant à La Roche - Marraine : Audette POURCHIER, fille de Me Jehan POURCHIER

Samedi 24 Juin 1617

Baptême de **Jehan LASINSSE**, fils de Jehan dit del Pinols? et de Mariothe BAYLE
Parrain : Jehan LASINCE - Marraine : Thonye LASINSSE

Lundi 26 Juin 1617

Baptême de **Jehan GENIER**, fils de Jacques et de Catherine ROZE
Parrain : Jehan ROZE - Marraine : Anne BIGOURIE

Mardi 27 Juin 1617

Baptême de **Léonard D'EYMARY**, né à La Faurie, fils de François et de Marioutou SOULIER
Parrain : Léonard SOULIER - Marraine : Tonye D'EYMARY

Mardi 27 Juin 1617

Baptême de **Soubeyrou GAUDEFFROY**, fille de Jehan et de Mariothe TREUIL
Parrain : Guillaume TREUIL - Marraine : Soubeyrou GAUDEFFROY

Dimanche 09 Juillet 1617

Baptême de **Jean FOUGIEYRON**, né au Saillant-Vieux, fils de Jehan et de Marguerite LAROZE
Parrain : Jean GRANDVAL - Marraine : Marguerite FOUGIEYRON, demeurant à La Sudrie, femme de Guillaume DEYZAC

Dimanche 09 Juillet 1617

Baptême de **Jehanne DAVID**, fille de Giral et de ...(illisible) PENINAL
Parrain : Peyr TEYSSIER - Marraine : Jehanne SIMON

Dimanche 16 Juillet 1617

Baptême d'**Ezebeau ROUBERTIE**, fille de Mathieu dit Massie et de Jehanne LABORIE
Parrain : Jehan LABORIE - Marraine : Ezebeau LA BORDAS

Mardi 18 Juillet 1617

Baptême de **Thoynon REBIERE**, née à Montaural, fille de Pierre et de Mariothe DEBRACH
Parrain : Marsal REBIERE, fils d'autre Marsal - Marraine : Thoynon DEBRACH

Dimanche 23 Juillet 1617

Baptême de **François ROUSSELY**, fils de Pierre et de Haly JAY
Parrain : François JAY - Marraine : Mariothe ROUSSELY

Dimanche 23 Juillet 1617

Baptême de **Pierre BROUSSOUS**, fils de Jehan et de Mariothe REBIERE
Parrain : Pierre BROUSSOUS - Marraine : Thonye D'EYMARY

Vendredi 28 Juillet 1617

Baptême de **Jacques MARTY**, fils de Jehan et de Gabrielle DE MONCOULON
Parrain : Jacques MARTY - Marraine : Jehanne DE MONCOULON

Jeudi 10 Août 1617

Baptême de **Bernard CHAMBARET**, fils de Jehan et de Jehanne REBIERE
Parrain : Bernard CHICOU - Marraine : Thonye DE MAZIERA

Jeudi 10 Août 1617

Baptême de **Marsal REBIERE**, fils de Berthou et de Louise CHARIEYRAS
Parrain : Marsal CHEYREYRA? - Marraine : Catherine BARDON

Dimanche 13 Août 1617

Baptême de **Theve MARGOT**, fils de Jehan et de Gabrielle CHALANGEAS
Parrain : Theve CHALANGEAS - Marraine : Jacquette TRONC

Dimanche 13 Août 1617

Baptême de **Geoffrette LAGRANGE**, fille de Marsalou et de Marie DE POUMIER
Parrain : Jehan POUMIER - Marraine : Geoffrette DE BOUNAY dite Longanelle, femme de Tiene LAGRANGE de Mournetas

Lundi 14 Août 1617

Baptême de **Jehan BARDON**, né aux Borderies, fils de Jehan dit Fray Petit et de Françon BOSREDON
Parrain : Jehan BARDON - Marraine : Jehanne DE PRACH, fille de Mariajou?

Mardi 15 Août 1617

Baptême de **Bertrand BRUN**, né à Eyzac, fils de Pierre et de Marie GARAVET

Parrain : Bertrand BRUN - Marraine : Thonye DE PEYRY

Mercredi 16 Août 1617

Baptême de **Léonard GOUDAL**, fils de Jean et de Marie POULVEREL
Parrain : Maître Jean LASTEYRIE - Marraine : Jeanne ALBIER

Samedi 19 Août 1617

Baptême de **Marguerite LATOUR**, née en la présente ville, fille de Pierre et de Catherine CHA...(illisible)
Parrain : Jehan D'ALBY, fils de Me Dominique - Marraine : Marguerite MEYRIGNAC, fille de Pierre

Dimanche 20 Août 1617

Baptême de **Giral CHAMBARET**, né à Brochat, fils de Pierre et de Françoise CHAMBARET
Parrain : Giral CHAMBARET, demeurant à Brochat - Marraine : Mathive CHICOUNOT, demeurant à Brochat

Mardi 22 Août 1617

Baptême de **Peyronne SOULIER**, née à Brochat, fille de François et de Catherine DE BOSCHE
Parrain : Pierre MOUNAC, fils de Guinot - Marraine : Peyronne LAGUEYRIE

Samedi 26 Août 1617

Baptême de **Cecelie REYNIER**, née en la présente ville, fille de Bertrand, tisserand et de Penelle SERRE
Parrain : Pierre SERRE, maréchal - Marraine : Cecelye DELPY

Dimanche 27 Août 1617

Baptême de **Penelou PRODEL**, fille de Thony et de Jehanne FAURE
Parrain : Pierre DALBY Vieux - Marraine : Penelou CHINIAC

Dimanche 27 Août 1617

Baptême de **Françoise PRODEL**, fille de Thony et de Jehanne FAURE?
Parrain : Pierre DALBY le jeune - Marraine : Françoise ANDRÉ

Dimanche 27 Août 1617

Baptême de **Bernarde BOUTOT**, née en la présente ville, fille de Pierre et de Jeanne CORNIL
Parrain : Antoine BOUTOT - Marraine : Bernarde DELPIC

Dimanche 03 Septembre 1617

Baptême de **Jehan REBIERE**, fils de Léonard et d'Anne DUFOUR
Parrain : Jehan REBIERE, praticien - Marraine : Marthre CHASSAING, femme d'Izaac DUFOUR

Vendredi 08 Septembre 1617

Baptême de **Bernard JUGE**, fils de François et de Jehanne DEL TREUIL
Parrain : Bernard JUGE - Marraine : Marie LAVAUX

Dimanche 10 Septembre 1617

Baptême de **Pierre BARIAL**, fils de Pierre et de Guillaume LAGUEYRIE
Parrain : Pierre LAGUEYRIE - Marraine : Jehanne BARIAL

Lundi 11 Septembre 1617

Baptême de **Souveraine DUSEILLER**, fille de Maître Jean et de Catherine VILATTE
Parrain : Maître Jean VILLATTE, juge de la baronie d'Auberoche - Marraine : Souveraine DE GAUTIER

Jeudi 14 Septembre 1617

Baptême de **Françoise FAUCHIER**, fille de Jehan et de Sabillie DE CHAMPS
Parrain : Bertrand DE CHAMPS - Marraine : Françoise FOUCHIER

Lundi 18 Septembre 1617

Baptême de **François LEYRAT**, fils de Pierre et de Catherine ...(omis)
Parrain : François LEYRAT - Marraine : Thevene LAROUBERTIE

Jeudi 21 Septembre 1617

Baptême de **Jehanne MARTY**, fille de Jacques et de Jehanne LACROIX
Parrain : Jehan MARTY - Marraine : Jehanne ROUSSELY

Dimanche 24 Septembre 1617

Baptême de **Pierre LAFARGE**, fils de Jehan et de Mariothe LAFARGE
Parrain : Pierre LAGUEYRIE - Marraine : Mariothe LAFARGE

Dimanche 01 Octobre 1617

Baptême de **Françoise TREUIL**, fille de Durou et de Soubeyrou ROUBERTIE
Parrain : Mathieu TREUIL - Marraine : Françoise LAROZE

Dimanche 01 Octobre 1617

Baptême de **Mery CONSTANTY**, né à la Prade, fils de Maître Etienne, notaire royal et de Françoise MOUNEYRAT
Parrain : Mery CONSTANTY - Marraine : Guillaumette MOUNEYRAT

Dimanche 15 Octobre 1617

Baptême de **Helliot CESSAC**, né à Gauch, fils de Simon et de Thevene CHASTANET
Parrain : Helliot BAYLE, demeurant à Gauch - Marraine : Rigalle CESSAC, demeurant à La Sudrie

Mercredi 18 Octobre 1617

Baptême de **Françoise LEYRAT**, fille de Pierre et de Catherine ...(omis)
Parrain : Pierre FREYSSINET - Marraine : Françoise FOUCHIER

Jeudi 19 Octobre 1617

Baptême de **Catherine CESSAC**, fille de Jehan et de Marguerite DELPY
Parrain : Jehan DELPY - Marraine : Catherine CHADADIAS

Samedi 21 Octobre 1617

Baptême de **Louise CHOUVIAC**, fille de Jehan et de Janne FREYSSINET
Parrain : Maître Jehan ANDRÉ, notaire royal, demeurant en la présente ville - Marraine : Louise ...(illisible sur l'acte)

Dimanche 22 Octobre 1617

Baptême de **Thony PONTHIER**, fils de Léonard et de Penellou BREUIL
Parrain : Thony BREUIL - Marraine : Mariothe PONTHIER

Dimanche 22 Octobre 1617

Baptême de **Bernard CHOUZENOUX**, fils de Guilhen et de Catherine SAUVAGE
Parrain : Bernard CHOUZENOUX - Marraine : Jehanne SIMON

Dimanche 22 Octobre 1617

Baptême de **Louis ROMANET**, fils de Jehan et de Jehanne DELLAC
Parrain : Messire Louis DE ROFFIGNAC, écuyer, seigneur dudit lieu - Marraine : Demoiselle Jehanne DE CLEDAT

Dimanche 22 Octobre 1617

Baptême de **Jehan ROMANET**, fils de Jehan et de Jehanne DELLAC
Parrain : noble Jehan DE ROFFIGNAC - Marraine : Jehanne ALBIER

Lundi 23 Octobre 1617

Baptême de **Marguerite LAGUEYRIE**, fille de Petit Pey et d'Anne LAGUEYRIE
Parrain : Durou LAGUEYRIE - Marraine : Marguerite LAGUEYRIE

Dimanche 29 Octobre 1617

Baptême de **Léonarde BARIAL**, fille de François et de Jehanne SAUVAGE
Parrain : Guilhou REBIERE - Marraine : Léonarde LASTEYRIE, femme de Me Jehan LAGUEYRIE

Mercredi 01 Novembre 1617

Baptême de **Jehan BARDON**, fils de Gabriel et de Jehanne HALIN?

Parrain : Jehan HALIN? - Marraine : Thevene PENINT?

Dimanche 05 Novembre 1617

Baptême de **Pierre ANDRÉ**, fils de Pierre et de Charlotte BARDICON
Parrain : Pierre ANDRÉ, docteur en médecine - Marraine : Graliane SALAMAGNE

Jeudi 09 Novembre 1617

Baptême de **Pierre TREUIL**, fils de Pierre et de Dauphine POUCH
Parrain : Pierre POUCH - Marraine : Marguerite TREUIL

Jeudi 09 Novembre 1617

Baptême de **Catherine ROZE**, fille de Guilhon et de Bernique DARCISSAC
Parrain : Pierre BUISSON, demeurant au Perrier - Marraine : Catherine CHARBONNEL

Samedi 11 Novembre 1617

Baptême d'**Odette HENRY**, fille de Toussaint et d'Anne GENOILHAC
Parrain : Nicolas DUCEILHER, curé de Vars - Marraine : Odette PORCHIER

Samedi 18 Novembre 1617

Baptême de **Jehanne MARNHAC** dite Rigalle, fille de Léonard et de Thonie LAGUEYRIE
Parrain : Bertrand LAGUEYRIE - Marraine : Rigalle CESSAC

Dimanche 19 Novembre 1617

Baptême de **Guillaume MUSNIER**, fils de Guillaume et de Mariothe CHAUSSADE
Parrain : Guillaume MUSNIER - Marraine : Jacquette DE BOS

Lundi 27 Novembre 1617

Baptême de **Pierre COUDON**, né à La Bessière, fils de Jehan et de Marguerite MONGARELLE
Parrain : Pierre RIGAL - Marraine : Louise PEYRY

Dimanche 03 Décembre 1617

Baptême de **Bernarde FOUCHIER**, née à Eyzac, fille de Jehan, fils de Menot et de Bonique CROUZEVIALLE
Parrain : Heliot CROUZEVIALLE - Marraine : Bernarde BELAUBRE

Dimanche 03 Décembre 1617

Baptême de **Jehanne DULAC**, fille de Mathieu et de Marguerite REBIERE
Parrain : Jehan REBIERE - Marraine : Jehanne DULAC

Dimanche 03 Décembre 1617

Baptême de **Bertrand MATARD**, né en la présente ville, fils de Jehan et de Catherine TIMBAULT
Parrain : Bertrand TIMBAULT - Marraine : Demoiselle Marie SAUVAGE

Lundi 04 Décembre 1617

Baptême de **Gire REBIERE**, née à Brochat, fille de Marsal et de Marie MARTY
Parrain : Marsallou REBIEYRE - Marraine : Gire DE LORRAINE

Lundi 04 Décembre 1617

Baptême de **Marie LAVAUX**, née en la présente ville, fille de Jacques et de Marguerite FOUGIEYRON
Parrain : Bernardou CHASTANET - Marraine : Marie LAVAUX

Samedi 09 Décembre 1617

Baptême de **Méric MEYRANIE**, né à La Meyranie, fils de Jehan et de Peyronne BARDON
Parrain : Méric CONSTANTY - Marraine : Penelou MEYRANIE

Lundi 11 Décembre 1617

Baptême de **Catherine VAYNE**, fille de Marsalou et de Jehanne LAGUEYRIE
Parrain : Maître Jehan FREYSSINET - Marraine : Catherine CHASTANET

Mercredi 13 Décembre 1617

Baptême de **Penelle POURCHIER**, née en la présente ville, fille de Bertrand et de Penelle LACHARTROULLE
Parrain : Bertrand POURCHIER - Marraine : Penelle LACHARTROULLE

Jeudi 14 Décembre 1617

Baptême de **Marie DELTERRAL**, fille de Blazy et de Marie LAGUEYRIE
Parrain : Pierre DELTERRAL dit Peyr - Marraine : Marie LAGUEYRIE

Samedi 16 Décembre 1617

Baptême de **Fransou DALBY**, fille de Jean et de Fransou BOUNAYS
Parrain : Jean BOUNAYS - Marraine : Fransou ANDRÉ

Mardi 26 Décembre 1617

Baptême de **Marie ESPIOUSSAS**, fille de François et de Marie BAYLE
Parrain : Guilhen BAYLE dit Guilhamy - Marraine : Marie BAYLE

Jeudi 28 Décembre 1617

Baptême de **Berthou GOUDAL**, fils de Gaultier et de Jehanne LEYMARIE
Parrain : Berthou ROUBERTIE - Marraine : Jehanne POULVEREL

Jeudi 28 Décembre 1617

Baptême de **Jehan DUTEIL**, fils de Pierre et de Bernarde ANDRÉ
Parrain : Maître Jehan DUMOND, notaire - Marraine : Gabrielle DE VENY

Dimanche 31 Décembre 1617

Baptême de **Jeanne FREYSSINET**, fille de Gabriel et de Jeanne CHARBONNEL
Parrain : Louis CHARBONNEL - Marraine : Jeanne ARBIER

Dimanche 31 Décembre 1617

Baptême de **Thony PEYRY**, né à La Bessière, fils de Jehan et de Marguerite FERAL
Parrain : Léonardou PEYRY - Marraine : Thonye DE BOUSQUET

Lundi 01 Janvier 1618

Baptême de **Jeanne BAYLE**, fille de Jean et de Peyronne BIGEARDEL
Parrain : Joandilhou BAILE - Marraine : Jeanne GRACHAN

Lundi 01 Janvier 1618

Baptême de **Françoise SIMON**, fille de Pierre et de Thonie ROUBERTIE
Parrain : Léonard SIMON - Marraine : Françoise LAROZE

Mercredi 03 Janvier 1618

Baptême de **Hélène FOUCHIER**, fille de Jouandi et de Thonie MEYRE
Parrain : Pierre FOUCHIER - Marraine : Hélène DE TRONC

Dimanche 07 Janvier 1618

Baptême de **Louis RIVIERE**, fils de Jehan et de Jeanne LAVAUX
Parrain : Louis RIVIERE - Marraine : Jacquette LAVAUX

Jeudi 11 Janvier 1618

Baptême de **Jehan ROUGIER**, né à La Pleuge, fils de François et de Marie LAFARGE
Parrain : Maître Jehan LAFARGE, prêtre - Marraine : Thonye ROCHE

Vendredi 12 Janvier 1618

Baptême de **Narde ...**, qui a été trouvée à la porte de la maison de Me Jehan ANDRE
Parrain : Maître Michial BARRIL - Marraine : Narde ANDRÉ

Dimanche 14 Janvier 1618

Baptême de **Peyronne DELMOND**, fille de Jehan et de Catherine MEYRE
Parrain : Jehan DELMOND - Marraine : Peyronne MEYRE

Lundi 15 Janvier 1618

Baptême d'**Antoine GOUDAL**, fils de Pierre et de Jeanne POULVEREL
Parrain : Antoine POULVEREL - Marraine : Jeanne GOUDAL

Mercredi 17 Janvier 1618

Baptême de **Jehanne PLASSOT**, fille de François et de Jeanne SOLOMAGNE
Parrain : Franilhou TREUIL, tailleur - Marraine : Jehanne PLASSOT

Mercredi 17 Janvier 1618

Baptême de **Jehan BARIAL**, né à La Faurie, fils de Jehan et de Marie FOUCHIER
Parrain : Jehan FOUCHIER - Marraine : Renée DUTEIL

Dimanche 21 Janvier 1618

Baptême de **François VILLATELLE**, né en la présente ville, fils de Jacques et de Louise DE GORSE
Parrain : François VILLATELLE - Marraine : Marie DE PASAYZAC

Lundi 22 Janvier 1618

Baptême de **Jehan RANOU**, né en la présente ville, fils d'Etienne et d'Antoinette LAGUEYRIE
Parrain : Jehan LAGUEYRIE - Marraine : Anne RANOU

Mardi 23 Janvier 1618

Baptême de **Jacques FERAL**, fils de Pierre et de Geoffrette FOUCHIER
Parrain : Jacques FERAL - Marraine : Catherine FRONSIERE

Jeudi 25 Janvier 1618

Baptême de **Marie GRANVAL**, fille de Léonard et de Guillaumette DELTERRAL
Parrain : Pierre DE LORT - Marraine : Marie FANTHOU

Jeudi 25 Janvier 1618

Baptême de **Marie TREUIL**, fille de Jehan et de Soubeyrou GAUDEFFROY
Parrain : Theve LEYMARIE - Marraine : Marie TREUIL dite Mariouthou

Vendredi 26 Janvier 1618

Baptême de **Pierre FOUCHIER**, né au Saillant-Vieux, fils de Jehan dit Galard? et de Philippe DE BARBEN
Parrain : Maître Pierre GRANGIER - Marraine : Françon DALBY

Dimanche 28 Janvier 1618

Baptême de **Jehan DARIDET**, fils de Michiau et de Marguerite DE GUILHEN
Parrain : Jehan POURCHIER, fils de sire Pierre POURCHIER - Marraine : Demoiselle Hélène DE ROFFIGNAC

Dimanche 28 Janvier 1618

Baptême de **Michelle BOUTERON**, fille de Pierre et de Michelle FOUCHIER
Parrain : Maître Jehan CHOUVIAC, praticien - Marraine : Michelle FOUCHIER, femme de Jehan PENINAL

Jeudi 01 Février 1618

Baptême de **Thevene CHASTANET**, fille de Bernard, tailleur et de Cessote FOUGIEYRON
Parrain : Jacques LAVAUX - Marraine : Thevene DE LORT

Dimanche 04 Février 1618

Baptême de **Jehan MEYRANIE**, fils de Marsalou et de Jehanne DELLAC
Parrain : Jehan MEYRANIE - Marraine : Marguerite DELLAC

Mardi 06 Février 1618

Baptême de **Marsalle BOUYER**, née au Puy, fille de Jean et de Françoise GENIER
Parrain : Guilhen GENIER - Marraine : Marsalle DE PRACH

Jeudi 08 Février 1618

Baptême de **Julliot SOLOMAIGNE**, né à La Sudrie, fils de François et de Jehanne PEYRY
Parrain : Julliot PEYRY - Marraine : Franson SOLOMAIGNE

Dimanche 11 Février 1618

Baptême de **Madeleine DULAC**, fille de Jean et de Louise DU SELIER
Parrain : Jehan RIVIERE - Marraine : Madeleine DE ROUFFIGNAC

Dimanche 18 Février 1618

Baptême de **Jehan LAUCHON**, fils de Guilhou et de Marie CHALANGEAS
Parrain : Jehan LEYRAT - Marraine : Guillaumette VAYNE

Mardi 20 Février 1618

Baptême d'**Antoinette LASTEYRIE**, fille de Maître Léonard et de Jehanne BARDICON
Parrain : Maître Jehan LASTEYRIE - Marraine : Antoinette BARDICON

Jeudi 22 Février 1618

Baptême de **Cecelihe SERRE**, née en la présente ville, fille de Theve et de Gironne REYNIÉ
Parrain : Pierre SERRE, maréchal - Marraine : Cecelihe REYNIÉ

Dimanche 25 Février 1618

Baptême de **Jehan FANTHOU**, né à Gauch, fils de Gautier et de Penelle FAUCHIER
Parrain : Jehan GRACHAMPS - Marraine : Jehanne DUMOND

Mercredi 28 Février 1618

Baptême de **Pierre FAURE**, né en la présente ville, fils de Pierre dit Gorgy et de Jehanne POUCH
Parrain : Pierre POUCH, fils de Jehan - Marraine : Guillaumette FAURE

Jeudi 01 Mars 1618

Baptême de **Bertrand POUCH**, fils de Pierre et de Mariouthou DEYMARY
Parrain : Bertrand POUCH - Marraine : Marguerite DEYMARY

Jeudi 01 Mars 1618

Baptême de **François ROCHE**, fils de Maître Halen et de Jehanne FANTHOU
Parrain : François ROCHE, frère du baptisé - Marraine : Narde FANTHOU

Jeudi 01 Mars 1618

Baptême de **Léonard BUGEAT**, fils de Pierre, tisserand et de Guillaumette DECHAMPS
Parrain : Léonard MARGOT - Marraine : Louise BUGEAT

Dimanche 04 Mars 1618

Baptême de **Léonard ROY**, né à La Pialeporchie, fils de Bernard et de Françon ...(illisible sur l'acte)
Parrain : Maître Léonard LAROZE, praticien, qui a signé - Marraine : Catherine CHARBONNEL

Dimanche 04 Mars 1618

Baptême d'**Anne ROY**, née à La Pialeporchie, fille de Bernard et de Françon ...(illisible sur l'acte)
Parrain : Thony CHARBONNEL - Marraine : Anne BEAUNE?

Dimanche 04 Mars 1618

Baptême de **Jean DELPY**, né à La Vergne, fils de Jehan et de Bernarde DUMOND
Parrain : Jehan DELPY - Marraine : Mondine FOUCHIER

Lundi 05 Mars 1618

Baptême de **Jehan GARAVET**, né en la présente ville, fils de Gabriel et de Thevene LAFARGE
Parrain : Bernard GARAVET - Marraine : Jehanne LAFARGE

Dimanche 18 Mars 1618

Baptême de **Catherine DUVIALLARD**, née à Gauch, fille de Jehan et de Geralde DUVIALLARD dite Gire
Parrain : Jehan DUVIALLARD dit Manie - Marraine : Catherine TEYSSIER

Jeudi 22 Mars 1618

Baptême de **Cecelihe BRUN**, née à La Pleuge, fille de Bertrand et de Françon DEYZAC
Parrain : Pierre DEYZAC - Marraine : Cecelihe DUPY

Dimanche 25 Mars 1618

Baptême de **Mathieu MARGOT**, né à La Pialeporchie, fils de François et de Catherine CHOUZENOUX
Parrain : Mathieu LANDRIVIE - Marraine : Peyronne BOUTOT

Lundi 26 Mars 1618

Baptême de **Jacques DUVIALLARD**, né à Gauch, fils de Jehan et de Jehanne DE PLASSOT
Parrain : Jacques DUVIALLARD - Marraine : Philippe NAUCHE

Dimanche 01 Avril 1618

Baptême de **Franson CESSAC**, fille de Jehan et de Catherine TREUIL
Parrain : Pierre CESSAC - Marraine : Fransou DALBY

Dimanche 01 Avril 1618

Baptême de **Marguerite MARTY**, née au Puy, fille de Pierre et de Marguerite MARTY
Parrain : Massiot LIDON - Marraine : Marguerite SAUVEZIE

Mardi 03 Avril 1618

Baptême de **Giral CHAUMOND**, fils de Giral et de Jehanne FANTOU
Parrain : Giral CHAUMOND - Marraine : Fransou FANTOU

Jeudi 05 Avril 1618

Baptême de **Marie DEYZAC**, fille de Pierre et de Marguerite DE LAUBANARIE
Parrain : Léonard LEYMARIE - Marraine : Marie PEYRY

Dimanche 08 Avril 1618

Baptême de **Jehanne BOUSQUET**, née à La Geneste, fille de Thony et de Léonarde DUVERT
Parrain : Léonard DUVERT - Marraine : Jehanne POURCHIER

Mardi 10 Avril 1618

Baptême de **Bernard CHICOU**, né à Brochat, fils de Marsal et de Peyronne LAPEYRE?
Parrain : Bernard CHICOU - Marraine : Thonye DE COURTURIE

Samedi 14 Avril 1618

Baptême de **Peyronne BONNIE**, née à Brochat, fille de Petit Pey et d'Annette BARDON
Parrain : Thony BARDON - Marraine : Peyronne BARDON

Lundi 16 Avril 1618

Baptême de **Marie LAGUEYRIE**, née à La Roche, fille de Bertrand et de Marie FERAL
Parrain : Helie FERAL - Marraine : Marie LAGUEYRIE

Mardi 17 Avril 1618

Baptême de **Mathieu TREUIL**, fils de François et de Mariouthou FOUCHIER
Parrain : Mathieu TREUIL - Marraine : Marie VAREILHE

Mercredi 18 Avril 1618

Baptême de **Françoise PEYTAVY**, fille de François et de Marie FOUCHIER
Parrain : François BONNY - Marraine : Françoise DALBY

Dimanche 22 Avril 1618

Baptême de **Catherine GENIER**, fille de Liouthou et de Jehanne FOUCHIER
Parrain : Maître Jehan GENIER, clerc - Marraine : Catherine FRONCRIBE?

Mercredi 25 Avril 1618

Baptême de **Bernard BAYLE**, fils de feu François et de Peyronne? FOUCHIER
Parrain : Bernard BAILLE - Marraine : Franson BONNEL

Jeudi 26 Avril 1618

Baptême de **Thony JOUDOU**, fils de Phalis et de Catherine ROCHE
Parrain : Thony D'EYMARY - Marraine : Jehanne PONTHIER

Dimanche 29 Avril 1618

Baptême de **Marsal PEYRY**, fils de Jehan et de Gire CHALIAUD
Parrain : Marsal CHALIAU - Marraine : Marie DE PEYRY

Dimanche 29 Avril 1618

Baptême de **Pierre VAREILHE**, fils de Gautier et de Marsale LAGUEYRIE
Parrain : Pierre VAREILHE - Marraine : Marie DE CHOUZENOUX

Dimanche 29 Avril 1618

Baptême de **François CHAUFFIER**, fils de Peyrichou et de Jehanne LAGUEYRIE
Parrain : François CHEYVIALLE - Marraine : Marie JAY

Dimanche 29 Avril 1618

Baptême de **Catherine FOUCHIER**, fille de Jehan et de Marie MEYRE
Parrain : Jehan BONNEL - Marraine : Catherine POURCHIER

Jeudi 03 Mai 1618

Baptême de **Jehan LAFARGE**, fils de Guillaume et de Toinette FOUCHIER
Parrain : Maître Jehan FOUCHIER, notaire royal, lieutenant de la ville d'Allassac - Marraine : honnête femme Jehanne DALBY

Dimanche 06 Mai 1618

Baptême de **Pierre D'EYMARY**, fils de Jehan et de Fransou CHAMBARET
Parrain : Pierre FOUCHIER - Marraine : Anne DE JAY

Samedi 12 Mai 1618

Baptême de **Jehan LAGUEYRIE**, fils de Jehan, fils de Jehan de Lamiette? et de Penelle JAY
Parrain : Jehan JAY - Marraine : Jehanne SOUNIEYRE?, femme dudit Jehan de Lamiette

Dimanche 13 Mai 1618

Baptême de **Catherine MOURNIAC**, née en la présente ville, fille d'Alen? et de Jehanne FOUCHIER
Parrain : Gabriel DULAC - Marraine : Catherine MEYRE

Mardi 15 Mai 1618

Baptême de **Jehan FERAL**, né à La Bessière, fils de Maître Jehan, notaire royal et de Jehanne FOUCHIER
Parrain : Maître Jehan FOUCHIER, curé de la présente villejehanne - Marraine : Jehanne DE CHASSAING

Samedi 19 Mai 1618

Baptême de **Mathive CHAMBARET**, née à Brochat, fille de Bertrand et de Jehanne BARRIERE
Parrain : Jehan BARRIERE, fils d'autre Jehan - Marraine : Mathive CHAMBARET

Dimanche 20 Mai 1618

Baptême de **Pierre SAUVAGE**, né en la présente ville, fils d'Alen et d'Antoinette CHASTENET
Parrain : Pierre DALBY, fils d'autre Pierre, marchand - Marraine : Demoiselle Antoinette RIVIERE

Dimanche 03 Juin 1618

Baptême de **Jehanne LIDON**, née au Puy, fille de Massiot et de Marie GENIER
Parrain : Thony GENIER - Marraine : Jehanne LIDON

Jeudi 07 Juin 1618

Baptême de **Bernarde SAUVAGE**, fille de Thony et de Catherine DUVIALLARD
Parrain : Jehan DUVIALLARD - Marraine : Bernarde SAUVAGE

Mardi 12 Juin 1618

Baptême de **François TREUIL**, né à Gauch, fils de Pierre et de Marie LAUCHOU
Parrain : François TREUIL - Marraine : Mariouthou TREUIL

Jeudi 14 Juin 1618

Baptême de **Catherine MARTY**, fille de Fiacre et de Mariothe LEYMARIE

Parrain : Berthou ROUBERTIE - Marraine : Catherine DELLAC

Lundi 18 Juin 1618

Baptême de **Marie MARTY**, née à La Faurie, fille de Pierre et de Marie ROUGIER
Parrain : Maître Léonard CHARIEYRAS, prêtre - Marraine : Marie DARCISSAC

Dimanche 01 Juillet 1618

Baptême de **Guilhen BAYLE**, fils de Bernard et de Jehanne DE GRACHAMP
Parrain : Guilhen GRACHAMP - Marraine : Guillaumette CHAMBARET

Dimanche 08 Juillet 1618

Baptême de **Guilhem LAFARGE**, né à La Faurie, fils de Merigoux et de Mariote DEYMARY
Parrain : Guilhem LAFARGE - Marraine : Thonye DEYMARY

Mardi 10 Juillet 1618

Baptême de **Guillaume BARDON**, fille de Guinot et de Catherine BORIE
Parrain : François BORIE - Marraine : Guillaume CHOUZENOUX

Dimanche 15 Juillet 1618

Baptême de **Bounique MOURIE**, fille de Jehan et de Denise BESSE
Parrain : Pierre SERRE - Marraine : Bonique DE POUCH

Mercredi 25 Juillet 1618

Baptême d'**Anne MOUNEYRAT**, née à La Faurie, fille de Maître Jehan et d'Anne DE BOYER
Parrain : Pierre LAFARGE - Marraine : Anne FOUCHIER

Lundi 30 Juillet 1618

Baptême de **Marguerite MARTY**, née à La Chapelle, fille de Jouanou et de Fransou MARTY
Parrain : Pierre DARCISSAC - Marraine : Marguerite MARTY

Samedi 04 Août 1618

Baptême de **Marie MIALIER**, née à Brochat, fille de Peyr et de Mathive CHASTANET
Parrain : Frenot MIALIER - Marraine : Marie FOUCHIER

Dimanche 05 Août 1618

Baptême de **Bertrand TERRACOL**, fils de Jehan et de Marie SOURNAC
Parrain : Bertrand LAGUEYRIE - Marraine : Jehanne FAURE, fille de Pierre, fournier

Dimanche 12 Août 1618

Baptême de **Marie FOUCHIER**, née à Brochat, fille de Pierre et de Peyronne FOUGIEYRON
Parrain : Jehan FOUCHIER - Marraine : Marie DEVAUX

Dimanche 12 Août 1618

Baptême de **François CHINIAC**, fils de François et de Louise MASSE?
Parrain : Maître François CHEYVIALLE, notaire royal - Marraine : Thonie CHINIAC

Dimanche 19 Août 1618

Baptême de **Marsal SOUBREIGNE/SOUBRENIE**, fils de François et de Guillaumette VAYNE
Parrain : Marsal SOUBREIGNE/SOUBRENIE - Marraine : Penelle VAYNE

Jeudi 23 Août 1618

Baptême de **Cecelie BARDON**, fille de Jehan et de Madeleine PASCAREL
Parrain : Pierre BOUNAYS - Marraine : Cecelie PASCAREL

Dimanche 26 Août 1618

Baptême de **Jehan PEYRY**, né à La Bessière, fils de Juilhe et d'Anne DEYZAC
Parrain : Jehan DEYZAC, demeurant à La Meyranie - Marraine : Catherine PEYRY, demeurant au Saillant-Vieux, femme de Jehan VAYNE

Lundi 27 Août 1618

Baptême de **Pierre VAYNE**, fils de Gabriel et de Marguerite TREUIL
Parrain : Pierre TREUIL - Marraine : Jehanne VAYNE

Lundi 27 Août 1618

Baptême de **Marie VAYNE**, fille de Jehan dit de Giral et de Peyronne BEYSSAC
Parrain : Pierre BEYSSAC - Marraine : Marie VAYNE

Lundi 27 Août 1618

Baptême de **Toinette CHEYVIALLE**, fille de Maître François et de Gabrielle CHINIAC
Parrain : Guillaume DEYZAC - Marraine : Toinette CHEYVIALLE

Dimanche 02 Septembre 1618

Baptême de **Jehanne GENIER**, fille de Pierre et de Penelle DE ...(illisible)
Parrain : Gabriel LAMY - Marraine : Jehanne DE NEYRAT

Dimanche 02 Septembre 1618

Baptême d'**Anne DE NOYE?**, fille de Guilhen et de Penelou CHOUVIAC
Parrain : Thevenot CHOUVIAC - Marraine : Anne DE LASTEYRIE

Dimanche 02 Septembre 1618

Baptême de **Guilhen LAGUEYRIE**, fils de Guilhen et de Mariothe DELPY
Parrain : Guilhen LAGUEYRIE - Marraine : Jehanne DELPY

Lundi 03 Septembre 1618

Baptême de **Thony BARIAL**, fils de Bernard dit Bigonnet et de Jehanne FOUCHIER
Parrain : Thony JAY - Marraine : Marie M...(illisible)

Mardi 04 Septembre 1618

Baptême de **Jacques MADRANGEAS**, né au Verdier-Haut, fils de Pierre et de Marguerite CHAUVIAC
Parrain : Jacques MADRANGEAS - Marraine : Jehanne SENAILHAC

Mercredi 05 Septembre 1618

Baptême d'**Etienne POUGET**, fils de Bertrand et de Louise BARRIERE
Parrain : Etienne BOUCHADEL - Marraine : Marie POUGET

Dimanche 09 Septembre 1618

Baptême de **Gautier FANTHOU**, né à La Geneste, fils de Pierre et de Jehanne DUMOND
Parrain : Gautier FANTHOU - Marraine : Marguerite DUMOND

Dimanche 09 Septembre 1618

Baptême de **Marie ROZE**, née au Puy Lespinat, fille de Jehan et de Marie GENIER
Parrain : Jacques GENIER, demeurant au Puy Lespinat - Marraine : Mariothe BARDON, demeurant au Puy Lespinat

Dimanche 09 Septembre 1618

Baptême de **Pierre PORCHIER**, fils de Maître Jehan et de Françoise DALBIER
Parrain : Maître Pierre FOUCHIER, juge de la présente ville - Marraine : Marie ALBIER, femme de Me Pierre CHARBONNEL de Lagraulière

Lundi 10 Septembre 1618

Baptême de **Guilhen MEYRANIE**, fils de Petit Peyr dit Manau et de Marguerite LAREBIEYRE
Parrain : Guilhen DEVAUX - Marraine : Françoise MOUNEYRAT

Mardi 11 Septembre 1618

Baptême de **Mery DUMOND**, fils de Maître Pierre et de Hélène DE GUILHON
Parrain : Mery MARTIN - Marraine : Françoise DE GUILHEN

Dimanche 16 Septembre 1618

Baptême de **Françon LAGUEYRIE**, fille de Robert et de Catherine COUMENC?

Parrain : Thony LAGUEYRIE, frère de la baptisée - Marraine : Françon DUBREUIL

Mardi 18 Septembre 1618

Baptême de **Thonie FOUCHIER**, fille de Jehan et de Cecelie DE PASCAREL
Parrain : Pierre FOUCHIER - Marraine : Thonie PRAUDEL

Jeudi 20 Septembre 1618

Baptême de **Jehanne MEYJONNADE**, fille de Peyr et de Françon LAGUEYRIE
Parrain : Pierre LAGUEYRIE, tailleur - Marraine : Jehanne MANIAGOU

Jeudi 20 Septembre 1618

Baptême de **Marguerite ROUSSELY** dite Françou, fille de Pierre et de Halis JAY
Parrain : François ROUSSELY, et Peyrichou ROUSSELY - Marraine : Marguerite ROUSSELY, et Françoise LASTEYRIE

Mardi 25 Septembre 1618

Baptême de **Dauphine RIVIERE**, fille de Pierre et de Thoynou JAY
Parrain : Antoine RIVIERE - Marraine : Dauphine JAY

Dimanche 30 Septembre 1618

Baptême de **Marie LAVEUFVE**, fille de François et de Jehanne MONTAURAL?
Parrain : Thomas LAREILHE - Marraine : Marie FOUCHIER

Lundi 08 Octobre 1618

Baptême de **Helia LAUMOND**, fille de Jehan et de Marguerite ROZE
Parrain : Jacques ROUBERT - Marraine : Halia LAUMOND

Dimanche 14 Octobre 1618

Baptême de **Jehan MEYRE**, né à Montaural, fils de Jehan dit le Monthou et de Jacquette MARGOT
Parrain : Maître Jehan PENINAL?, notaire et procureur d'office de la présente ville - Marraine : Françon DELGOT?, née à La Pialeporchie

Mardi 16 Octobre 1618

Baptême de **Bernard LAGUEYRIE**, fils de Thony dit lou Mousnier et de Léonarde PONTHIER
Parrain : Léonard PONTHIER - Marraine : Guillaumette FOUCHIER

Mardi 16 Octobre 1618

Baptême d'**Anne LAGUEYRIE**, fille de Thony dit lou Mousnier et de Léonarde PONTHIER
Parrain : Philippe PONTHIER - Marraine : Anne JOUDOU

Dimanche 28 Octobre 1618

Baptême de **Charlotte ROUBERTIE**, fille de Jacques et de Françoise LAROZE
Parrain : Peyr ESCHATE - Marraine : Charlotte LAROZE

Dimanche 28 Octobre 1618

Baptême de **Jehan ROUBERTIE**, fils de Jacques et de Marguerite DELFOUR
Parrain : Jehan LA BORIE - Marraine : Marie ROUBERTIE, demeurant à La Pialeporchie

Dimanche 28 Octobre 1618

Baptême de **Marguerite DE NEYRAT**, fille de Jehan et de Françon CESSAC
Parrain : Peyr CESSAC - Marraine : Marguerite DUMOND

Dimanche 28 Octobre 1618

Baptême de **François CHINIAC**, fils de Maître Jehan, praticien et de Catherine POUMIER
Parrain : Messire François JAY, prêtre - Marraine : Louise MASSE?

Lundi 29 Octobre 1618

Baptême de **Jacques SENAILHAC**, fils de ...(illisible) et de Françoise FOUCHIER
Parrain : Jacques FOUCHIER - Marraine : Catherine DELPY

Dimanche 11 Novembre 1618

Baptême de **Jehan FAUCHIER**, fils de Theve et de Penelou DE LEYMARIE
Parrain : Jehan FAUCHIER - Marraine : Marguerite DE LEYMARIE

Mardi 13 Novembre 1618

Baptême de **Pierre BAYLE**, fils de Jehan et de Jehanne DELLAC
Parrain : Pierre DELLAC - Marraine : Guillaumette BAILHE

Mardi 13 Novembre 1618

Baptême de **Jacquette MEYRE**, fille de Simon, fils de feu Lithou et de Hélène DE TRONC
Parrain : Etienne MEYRE - Marraine : Jacquette LA SALE

Dimanche 18 Novembre 1618

Baptême de **Marguerite BOUTOT**, fille de Pierre et de Marie BOUTOT
Parrain : Jehan BOUTOT - Marraine : Marguerite BOUTOT

Dimanche 18 Novembre 1618

Baptême de **Marguerite MAURY**, fille de Guilhamy et de Sibille DELON
Parrain : François MARGOT - Marraine : Marguerite LAGUEYRIE

Lundi 19 Novembre 1618

Baptême de **Françoise TREUIL**, fille de Pierre et de Janou DE POUCH
Parrain : Peyr TREUIL - Marraine : Françoise DE POUCH

Mardi 27 Novembre 1618

Baptême de **Françoise LAFARGE**, fille de Micheau et d'Anne FAURE
Parrain : Thonichou LAFARGE - Marraine : Françon FAURE

Samedi 01 Décembre 1618

Baptême de **Bertholomieu CHOUVIAT**, fils de Jehan et de Marguerite ROUBERT
Parrain : Maître Bertholomieu DUFOUR, prêtre, demeurant à la ville d'Uzerche - Marraine : Jehanne ROUBERT dite Janou

Samedi 01 Décembre 1618

Baptême de **Françon TIMBAUD**, fille de Bertrand et de Marguerite LAGUEYRIE
Parrain : Léonard REBIEYRE - Marraine : Françon DU BREUIL

Dimanche 02 Décembre 1618

Baptême de **Jehanne FAURE**, fille de Peytou et de Catherine FOUCHIER
Parrain : Pierre ANDRÉ - Marraine : Jehanne BROUSSONNE

Dimanche 02 Décembre 1618

Baptême de **Jehan CROUZEVIALLE**, fils de Jehan et de Bernarde SEG...(illisible)
Parrain : Jehan PLANET - Marraine : Jehanne CHARLIAGUET

Dimanche 02 Décembre 1618

Baptême de **Gabriel FOUGEANET**, fils de Peyr et de Françoise ROUBERT
Parrain : Gabriel AGUIRÉ - Marraine : Françoise ANDRÉ

Dimanche 02 Décembre 1618

Baptême de **Jehanne LAGUEYRIE** dite Janou, fille de François et de Thonie REBIEYRE dite Toinon
Parrain : Pierre REBIEYRE - Marraine : Jehanne LAGUEYRIE dite Janou

Mardi 04 Décembre 1618

Baptême de **Françoise FOUCHIER**, née à Eyzac, fille de Pierre et de Françoise DEMOLINS
Parrain : Maître Jehan FOUCHIER, notaire royal, lieutenant de la ville et pariage d'Allassac - Marraine : Françoise LAJUGIE, demeurant à La Jaubertie, paroisse de Voutezac, veuve de feu Durand DEMOLINS

Mardi 04 Décembre 1618

Baptême de **Thonie LAUCHON**, fille de Pierre et de Sibille ROUBERTIE
Parrain : Pierre LAGUEYRIE - Marraine : Thonie ROUBERTIE

Jeudi 06 Décembre 1618

Baptême de **Mathive CHAMBARET**, fille de Pierre et d'Antoinette DEYZAC
Parrain : Guilhendou DEYZAC - Marraine : Mathive CHICOU

Dimanche 09 Décembre 1618

Baptême de **Catherine RELIER**, fille de Pierre et de Marguerite LACHIEZE
Parrain : Peyr RELIER - Marraine : Catherine LACHIEZE

Dimanche 16 Décembre 1618

Baptême de **Bounique BARIAL**, fille d'Heliot et de Marguerite DE POUCH
Parrain : Pierre BARIAL - Marraine : Bounique DE POUCH

Dimanche 16 Décembre 1618

Baptême de **Bounicou CHAMBARET**, fille de Jehan dit Blondel et de Françoise CHASTANET
Parrain : Pierre CHAMBARET - Marraine : Bounicou CHASTANET

Dimanche 23 Décembre 1618

Baptême de **Guillaume FOUGEYRON**, fils de Maître Jehan , procureur et de Jehanne PORCHIER
Parrain : Guillaume DEYZAC - Marraine : Guillaume FOUGEYRON

Mercredi 26 Décembre 1618

Baptême de **Jehanne GOUDAL**, fille de Gautier et de Jehanne LEYMARIE
Parrain : Theve LEYMARIE - Marraine : Jehanne GOUDAL

Vendredi 28 Décembre 1618

Baptême de **Pierre ANTIGNAC**, fils de Jehan et de Thonie ROCHE
Parrain : Pierre ANTIGNAC - Marraine : Marie LAFARGE

Lundi 31 Décembre 1618

Baptême de **Françon POURCHIER**, née à Freygemouche, fille de François et de Penelle FOUCHIER
Parrain : Jehan DUMOND - Marraine : Françon ROUBERT

Mardi 01 Janvier 1619

Baptême de **Léonard FREYSSINET**, fils de Gabriel et de Jehanne CHARBONNEL
Parrain : Léonard CHARBONNEL - Marraine : Anne LACHIEZE

Jeudi 03 Janvier 1619

Baptême de **Catherine MEYRE**, fille de Jandou et de Gabrielle CHAUVIAC?
Parrain : Jehan MEYRE - Marraine : Catherine DUVIALLARD

Dimanche 06 Janvier 1619

Baptême de **Jehan CHABIRAND**, fils de Louis et de Françoise DALBY
Parrain : Jehan DALBY - Marraine : Jehanne DE ...(illisible), femme de Me Jehan BARDICON, sergent royal

Mardi 08 Janvier 1619

Baptême de **Jehan ANDRÉ**, fils de Pierre et de Jehanne FOUCHIER
Parrain : Jehan CHARLIAGUET - Marraine : Catherine FOUCHIER

Jeudi 17 Janvier 1619

Baptême de **Halis POURCHIER**, fille de Gabriel et de Thonie CHAUMOND
Parrain : Jehan DE COR - Marraine : Halis FREYSSINET

Dimanche 20 Janvier 1619

Baptême d'**Anne DUTEIL**, née en la présente ville, fille de Maître Pierre et de Bernarde ANDRÉ
Parrain : Guillaume CESSAC, fils de Gabriel - Marraine : Anne ANDRÉ

Dimanche 27 Janvier 1619

Baptême de **Marie LAFON**, née en la présente ville, fille de Jehan et de Peyronne DUVIALLARD
Parrain : Dominico LAFON - Marraine : Marie EGUIZIER dite Mariothe

Mardi 29 Janvier 1619

Baptême de **Jehan VILLANEUVE**, fils de Jehan et de Marguerite POUCH
Parrain : Jehan CHASSER - Marraine : Françoise POURCHIER

Lundi 04 Février 1619

Baptême de **Pierre CHEYVIALLE**, né à La Chartroulle, fils de François et de Dauphine LAGUEYRIE
Parrain : Peyrichou CHOUFFIER - Marraine : Gabrielle CHEYVIALLE

Mercredi 06 Février 1619

Baptême de **Jehan CHAMBARET**, fils d'Helias et d'Annette AUGIER
Parrain : Jehan CHAMBARET - Marraine : Catherine DE FOUSSAR dite Cathou

Dimanche 10 Février 1619

Baptême de **Guilhen ROZE**, fils de François et de Marguerite CONSTANTY
Parrain : Guilhen BOULE - Marraine : Phalipe CONSTANTY dite Coumeyrou

Mardi 12 Février 1619

Baptême de **Catherine TEYSSIER**, fille de Jehan Petit et de Marie LAJOINIE
Parrain : Marsalou LAJOINIE - Marraine : Catherine TEYSIIER

Dimanche 17 Février 1619

Baptême de **Catherine FERAL**, fille de feu Heliot et de Jehanne FOUGIEYRON
Parrain : Bernard CHASTANET, tailleur - Marraine : Marguerite FOUGIEYRON

Mardi 19 Février 1619

Baptême de **Pierre CHAMBARET**, né à Brochat, fils de Pierre, fils de feu Durou et de Françoise CHAMBARET
Parrain : Pierre CHAMBARET, fils de feu Marsalou - Marraine : Marie AUGIER

Jeudi 21 Février 1619

Baptême de **Penelle FOUCHIER**, née à Eyzac, fille de Jehan et de Bounique CROUZEVIALLE
Parrain : Pierre FOUCHIER - Marraine : Penelle FOUCHIER

Dimanche 24 Février 1619

Baptême de **Pierre GAUDEFFROY**, fils de Guilhemy et de Jehanne TEYSSIER
Parrain : Pierre GAUDEFFROY - Marraine : Catherine TEYSSIER

Mardi 26 Février 1619

Baptême de **Pierre SIMON**, fils de Pierre et de Thonye FANTOU
Parrain : Pierre SIMON, demeurant à La Roche - Marraine : Monde FANTOU

Dimanche 03 Mars 1619

Baptême de **Jehan DEMOLINS**, né en la présente ville, fils de Maître Jehan, notaire royal et de Catherine DUFAURE
Parrain : Jehan DUFAURE - Marraine : Marie DE SAGEAUD

Lundi 04 Mars 1619

Baptême de **Marie POUCH**, née à La Pleuge, fille d'Eymard et de Marie SIMON dite Mariothe
Parrain : Maître Jehan POURCHIER - Marraine : Marie VILLANEUVE

Jeudi 07 Mars 1619

Baptême de **Lucie CESSAC**, fille d'Etienne et de Catherine TEYSSIER
Parrain : Peytou CESSAC - Marraine : Lucie TEYSSIER

Samedi 09 Mars 1619

Baptême d'**Antoinette GARAVET**, fille de Jehan et d'Antoinette DUMOND

Parrain : Pierre GARAVET - Marraine : Antoinette DUROY

Lundi 11 Mars 1619

Baptême de **Guillaume LEYMARIE**, fille de François et de Jehanne CHAMBARET
Parrain : François LEYMARIE - Marraine : Guillaume CHAMBARET

Mardi 12 Mars 1619

Baptême de **Thomas ROUSSELY**, né à Gorsat, fils de Jehan et de Marie LACREUILLE? dite Mariothe
Parrain : Thomas MADRANGEAS, coutal - Marraine : Jehanne CHANTALAT

Mercredi 13 Mars 1619

Baptême de **François CHASTANET**, fils de Bernard et de Cessote FOUGIEYRON
Parrain : François FERAL - Marraine : Marguerite ROZE

Jeudi 14 Mars 1619

Baptême de **Marguerite CHAUVIAC**, fille de Guillaume et d'Anne SICAR
Parrain : Daniel CHABUT - Marraine : Marguerite ANDRÉ

Mardi 19 Mars 1619

Baptême de **Peyronne BARDON**, fille d'Antoine et de Penelou MEYRANIE
Parrain : Marsalou MEYRANIE - Marraine : Peyronne BARDON

Dimanche 24 Mars 1619

Baptême d'**Antoinette CHOUVIAC**, fille de Peyr et de Jehanne SENAILHAC
Parrain : Pierre MADRANGEAS - Marraine : Antoinette MONTAGNE

Dimanche 24 Mars 1619

Baptême de **Jehanne MARTY**, fille de Jehan et de Gabrielle MONCOULON
Parrain : Heliot BAILHE - Marraine : Jehanne BOUNAY

Dimanche 24 Mars 1619

Baptême de **Tienne POUGET**, fils de Jamme et de Marie AUBERT
Parrain : Tienne BOUSCHADEL - Marraine : Catherine DUFAURE, femme de Me Jehan DEMOLLINS, notaire royal

Lundi 25 Mars 1619

Baptême de **Pierre GARAUD**, fils de Léonard et de Philippe LAGUEYRIE
Parrain : Pierre LAGUEYRIE - Marraine : Anne LAGUEYRIE

Lundi 25 Mars 1619

Baptême de **Michiale LAGUEYRIE**, fille de Libéral et de Guillaume POURCHIER
Parrain : Pierre LAGUEYRIE - Marraine : Michiale EYNARD

Lundi 25 Mars 1619

Baptême de **Jehanne MONTAGNE**, fille de Marty et de Jehanne CHAMBARET
Parrain : Bertrand CHAMBARET, demeurant à Brochat - Marraine : Jehanne MONTAGNE

Vendredi 29 Mars 1619

Baptême de **Catherine ROZE**, fille de Guillaume et de Bernarde DARCISSAC
Parrain : Jehan DARCISSAC - Marraine : Catherine DARCISSAC

Dimanche 31 Mars 1619

Baptême de **Jehan MAURY**, fils de François et de Jehanne PEYTAVY
Parrain : Jehan PEYTAVY - Marraine : Marie FOUCHIER

Mardi 02 Avril 1619

Baptême de **François PORCHIER**, né en la présente ville, fils de Bertrand et de Gabrielle LACHARTROULE
Parrain : François LACHARTROULE, demeurant en la présente ville, fils de Bertrand - Marraine : Françon MEYRIGNAC, demeurant en la présente ville, femme de Jehan VALLERY, tailleur

Vendredi 05 Avril 1619

Baptême d'**Anne DUCEILHER**, fille de Jehan, sieur de la Vigerie et de ...(non cité)
Parrain : Pierre DUCEILHER, bourgeois, faisant pour lui Me Jehan NAUDON, procureur d'office - Marraine : Demoiselle Anne DE CASTAING?, veuve du feu Sieur DE BEAUMONT

Jeudi 02 Mai 1619

Baptême de **Jehanne DE POURCHIER**, fille de Maître Pierre, bourgeois et de honorable femme Antoinette DE RIVIERE
Parrain : Jacques POURCHIER, frère de la baptisée - Marraine : Jehanne POURCHIER, soeur de la baptisée

Dimanche 05 Mai 1619

Baptême de **Guillaume JOANDOU**, fils de Phali et de Catherine ROCHE
Parrain : Guillaume LAGUEYRIE - Marraine : Marie JOANDOU

Dimanche 05 Mai 1619

Baptême de **Jehanne MATARD**, née en la présente ville, fille de Petit Jehan, tailleur et de Catherine TIMBAUD
Parrain : Jehan VALERY, tailleur - Marraine : Jehanne FREYSSINET, femme de Jehan CHOUVIAT

Jeudi 09 Mai 1619

Baptême de **Heliot BOUTOT**, fils de Peyr et de Jehanne COURNIL
Parrain : Heliot BOUTOT Vieux - Marraine : Suzanne DE PINOT, femme de Bertrand COURNIL

Jeudi 09 Mai 1619

Baptême de **Jehanne LAFARGE**, fille de Jehan et de Marie LAFARGE
Parrain : Guilhen LAFARGE - Marraine : Jehanne DE GUARY

Dimanche 12 Mai 1619

Baptême de **Jehanne RANOUS**, née en la présente ville, fille d'Etienne et d'Antoinette LAGUEYRIE
Parrain : Pierre RANOUS - Marraine : Jehanne DUMOND

Dimanche 12 Mai 1619

Baptême d'**Etienne PEYRAT**, né à La Sudrie, fils de Janthou et d'Anne DEVAULX
Parrain : Etienne ROY, charpentier - Marraine : Marguerite VAULX

Dimanche 12 Mai 1619

Baptême de **Léonard FREYSSINET**, né en la présente ville, fils de Maître Jehan et de ...(illisible) DE JAY
Parrain : Maître Léonard JAY - Marraine : Louise DU ROY

Dimanche 12 Mai 1619

Baptême de **Jeanne LAGUEYRIE**, née en la présente ville, fille de Maître Jehan, praticien et de Léonarde DE LASTEYRIE
Parrain : Bertrand POURCHIER - Marraine : honorable femme Jeanne DE LESTANG?

Dimanche 19 Mai 1619

Baptême de **Jehanne CHASTANET**, fille de Bernard et de Guillaume CHICOU
Parrain : Bernardou CHASTANET - Marraine : Jehanne DEYMARY

Dimanche 19 Mai 1619

Baptême d'**Antoine VERLIAC**, fils de Peyr et de Penelou DEYMARY
Parrain : Antoine DELON - Marraine : Thevene REBIEYRE

Lundi 20 Mai 1619

Baptême de **Franson CHASTAN**, fille de Michial et de Thevene DE POMMIER
Parrain : Gabriel BARDON - Marraine : Franson DE BOSREDON

Jeudi 23 Mai 1619

Baptême de **Pierre DELTERRAL**, né en la présente ville, fils de Blazy et de Marie LAGUEYRIE
Parrain : Pierre LAGUEYRIE dit Petit Peyr - Marraine : Gabrielle TOURNIER

Dimanche 26 Mai 1619

Baptême de **Jehanne LAPORTE**, fille de Jehan et de Jehanne CHAMBARET
Parrain : Guilhendou CHAMBARET - Marraine : Jehanne LAPORTE

Dimanche 26 Mai 1619

Baptême de **Thony DELMAS**, fils de Jamme et de Françoise DELTREUIL
Parrain : Thony SAUVAGE - Marraine : Jehanne COURNIL

Dimanche 26 Mai 1619

Baptême de **Jehan SAUVAGE**, fils de Bernard et de Penelou REBIEYRE
Parrain : Jehan SAUVAGE - Marraine : Jeanne REBIEYRE

Dimanche 26 Mai 1619

Baptême de **Jehan ROUSSELY**, fils de François et de Jannette REBIEYRE
Parrain : Jehan REBIEYRE - Marraine : Marguerite BOULIÉ

Mardi 28 Mai 1619

Baptême de **Françoise LAFARGE**, fille de Guilhamy et de Thoinette FOUCHIER
Parrain : Guilhamy CHANOURDIE - Marraine : Françoise DE MOULINS

Dimanche 02 Juin 1619

Baptême de **Guillaume LAFARGE**, fils de Guilhou et de Jehanne ROUBERT
Parrain : Guillaume ROUBERT - Marraine : Marie LAFARGE

Dimanche 02 Juin 1619

Baptême de **Guillaume CONSTANTY**, fils de Jouandy et de Marguerite ROZE
Parrain : Guillaume BOUTOT - Marraine : Phalippe CONSTANTIN

Samedi 08 Juin 1619

Baptême de **Micheau BOUTOT**, né au Bouchailloux, fils de Thony et de Françoise FAURE
Parrain : Micheau LAFARGE - Marraine : Antoinette MOUNAC, demeurant en la présente ville, femme de Me Jehan DUMAS, notaire

Dimanche 09 Juin 1619

Baptême de **Jehanne LAGUEYRIE**, fille de Petit Peyr et d'Anne LAGUEYRIE
Parrain : Léonard LAGUEYRIE - Marraine : Jehanne TREUIL

Dimanche 09 Juin 1619

Baptême de **Pierre MARTINOT**, fils de Jehandou et de Judith MOUNEYRAT
Parrain : Pierre ROZE - Marraine : Françon DE MOUNEYRAT

Dimanche 16 Juin 1619

Baptême de **Thevene RIVIERE**, fille de Jehan et de Penelle FOUCHIER
Parrain : Pierre ROBINET - Marraine : Thevene JAY

Dimanche 23 Juin 1619

Baptême de **Marguerite DUVIALLARD**, fille de Jehan et de Marie FOUCHIER
Parrain : Pierre FOUCHIER - Marraine : Marguerite RIEUVAL

Dimanche 23 Juin 1619

Baptême de **François REBIEYRE**, fils de Bertou et de Jehanne CHARIEYRAS
Parrain : François REBIEYRE - Marraine : Gabrielle CHARIEYRAS

Dimanche 23 Juin 1619

Baptême de **Pierre FOUCHIER**, fils de Jehan et de Marie MEYRANIE
Parrain : Pierre FOUCHIER - Marraine : Catherine FOUCHIER

Jeudi 27 Juin 1619

Baptême de **Simone CESSAC**, fille de Bernard et de Jehanne SAUVAGE

Parrain : Helias DUVIALLARD - Marraine : Simone CESSAC

Vendredi 28 Juin 1619

Baptême de **Marguerite FOUCHIER**, fille de Bernardou et de Jehanne FOUCHIER
Parrain : Jehan FOUCHIER - Marraine : Marguerite LEYMARIE

Jeudi 04 Juillet 1619

Baptême de **Marguerite RIVIERE**, fille de Jehan et de Jehanne LAVAUX
Parrain : Pierre TREUIL, demeurant au Verdier-Bas - Marraine : Marguerite RIVIERE

Lundi 08 Juillet 1619

Baptême de **Thomas LASALLE**, fils de Pierre et de Marguerite MARGOT
Parrain : Thomas MARGOT - Marraine : Marie FAURE

Dimanche 28 Juillet 1619

Baptême de **Jehanne MOUNEYRAT**, née à la Prade, fille de Guilhemy et de Catherine LAGUEYRIE
Parrain : Guilhen FOUCHIER - Marraine : Jehanne BREUIL

Dimanche 28 Juillet 1619

Baptême de **Marie MARQUE**, née en la présente ville, fille de Maître Pierre et de Thonye AUDUBERT
Parrain : Maître Jehan BAILLE - Marraine : Marie D'ALBIER

Mardi 30 Juillet 1619

Baptême de **Jehan CHALANGEAS**, fils de Jehan et d'Antoinette GENIER
Parrain : Jehan LAUCHOU - Marraine : Jehanne GENIER

Jeudi 01 Août 1619

Baptême de **Gabrielle LACHARTROULLE**, née en la présente ville, fille de François et de Catherine DU TREUIL
Parrain : Peyr DU TREUIL, tailleur - Marraine : Gabrielle LACHARTROULLE

Jeudi 15 Août 1619

Baptême de **Guilhen BESSE**, né à La Roche, fils de Peyrichou et de Françoise VAREILHE
Parrain : Guilhen VAREILHE - Marraine : Guillaumette BESSE

Vendredi 16 Août 1619

Baptême de **Penelle FOUCHIER**, fille de Jehan et de Jehanne LAGUEYRIE
Parrain : Guilhen LAGUEYRIE - Marraine : Penelle FOUCHIER

Dimanche 18 Août 1619

Baptême de **Jehan PRODEL**, fils de Thony et de Jehanne FAURE
Parrain : Jehan PRODEL, demeurant à la ville d'Yssandon, oncle dudit Thony - Marraine : Jehanne FAURE, tante du baptisé

Dimanche 18 Août 1619

Baptême de **Jehan SEGONZAC**, fils de ...(non cité) et de Penelle SAUVAGE
Parrain : Jehan RIVIERE - Marraine : Françoise DALBY

Mercredi 21 Août 1619

Baptême de **Guillaumette BRUN**, fille de Bertrand et de Françoise DEYZAC
Parrain : Messire Helias REYNIER, prêtre - Marraine : Guillaumette DEYZAC

Samedi 24 Août 1619

Baptême de **Jehanne MEYRE**, fille de Jehan et de Jehanne GAUDEFFROY
Parrain : Jehan CHARLIAGUET - Marraine : Jehanne FOUCHIER

Dimanche 25 Août 1619

Baptême de **François SAUVAGE**, fils de Thony et de Catherine DUVIALLARD
Parrain : François DUVIALLARD - Marraine : Penelle FOUCHIER

Dimanche 01 Septembre 1619

Baptême de **Catherine FERAL**, née à Bardoux, fille de Jehan et de Marguerite POURCHIER
Parrain : Peyre BOUILLAGUET - Marraine : Catherine MEYJONNADE

Dimanche 08 Septembre 1619

Baptême de **François BROUSSOU**, fils de Jehan et de Marie REBIEYRE
Parrain : François LASCOU - Marraine : Jehanne VIVARES

Dimanche 15 Septembre 1619

Baptême de **Jehanne DUVIALLARD**, fille de Jehan et de Marie DELPY
Parrain : François DELPY - Marraine : Jehanne DUVIALLARD

Jeudi 19 Septembre 1619

Baptême de **Jehanne ROUGEYRIE**, fille de Pierre et de Thonie PEYRY
Parrain : Messire Antoine FOUCHIER, prêtre - Marraine : Jehanne PEYRY

Jeudi 19 Septembre 1619

Baptême de **Guillaume LAGUEYRIE**, né en la présente ville, fils de Thony et de Marguerite MEYRINHAC
Parrain : Pierre MEYRINHAC, grand-père du baptisé - Marraine : Guillaume DELPY, demeurant en la présente ville

Dimanche 22 Septembre 1619

Baptême de **Jehanne JAUBERT**, fille d'Etienne et de Marguerite SAUVAGE
Parrain : Jehan JAUBERT - Marraine : Jehanne JAUBERT

Mardi 24 Septembre 1619

Baptême de **Jehan SAUVAGE**, fils de Guihen et de Thonie BERNOTHE
Parrain : Jehan SAUVAGE - Marraine : Valérie F...(illisible)

Dimanche 29 Septembre 1619

Baptême de **Marsalle SIMON**, fille de Thony et de Marie VILLENEUVE
Parrain : Marou POUCH - Marraine : Marsalle FANTOU

Dimanche 06 Octobre 1619

Baptême de **Pierre CHAMBARET**, fils de Marsalou et de Jehanne FAURE
Parrain : Pierre CHAMBARET - Marraine : Jehanne FANTHOU

Dimanche 06 Octobre 1619

Baptême de **Thonie LEYMARIE**, fille de François Vieux et de Jehanne FOUCHIER
Parrain : Maître Dominique DALBY, greffier de Roffignac, qui a signé - Marraine : Thonie LEYMARIE

Dimanche 06 Octobre 1619

Baptême de **Bertrand SOURNAC**, fils de Petit Jehan et de Catherine ROBERT
Parrain : Maître Bertrand LAGUEYRIE, praticien, qui a signé - Marraine : Jehanne FAURE, fille de Pierre, serrurier

Lundi 14 Octobre 1619

Baptême de **Marsalle POURCHIER**, fille de Jehan dit Marsal et de Marguerite DE POUCH
Parrain : Jehan DE POUCH - Marraine : Marsalle POURCHIER

Mardi 15 Octobre 1619

Baptême de **Thevene SOULIER**, fille de Bernardou et de Penelle SAUVAGE
Parrain : Guilhendou FAURE - Marraine : Thevene SOULIER

Dimanche 20 Octobre 1619

Baptême de **Pierre VAYNE**, fils de Jehan dit Caqual et de Peyronne BEYSSAC
Parrain : Pierre VAYNE - Marraine : Jehanne PORCHIER

Dimanche 20 Octobre 1619

Baptême de **Jehan SOULIER**, né aux Borderies, fils de François et de Catherine ROUSSEL

Parrain : Jehan BARDON dit Petit - Marraine : Françoise GENIER dite Françon

Dimanche 27 Octobre 1619

Baptême de **Françon BARIAL**, fils de Pierre et de Guillaume LAGUEYRIE
Parrain : Guilhen BARIAL - Marraine : Françon LAGUEYRIE

Dimanche 27 Octobre 1619

Baptême de **Pierre RIVIERE**, fils de Jehan dit le Gros et de Penelle BARIAL
Parrain : Pierre BARIAL - Marraine : Penelle RIVIERE

Dimanche 10 Novembre 1619

Baptême de **Michiale POUGET**, fille de Pierre et de Jehanne CHOUZENOUX
Parrain : Thony CHOUZENOUX - Marraine : Michiale POUGET

Dimanche 10 Novembre 1619

Baptême de **Sibille POUGET**, fille de Pierre et de Jehanne CHOUZENOUX
Parrain : Jehan MARTY dit Joannes - Marraine : Sibille CHOUZENOUX

Mardi 12 Novembre 1619

Baptême de **Bertou TREUIL**, fils de Pierre et de Jehanne VAYNE
Parrain : Berthou ROUBERTIE - Marraine : Charlotte LAROZE

Jeudi 14 Novembre 1619

Baptême de **Laurence JAY**, née à la Chapelle Ste Croix, fille de Jehan et de Françoise LABORIE
Parrain : Pierre JAY - Marraine : Laurence BOURZAT, demeurant à Malaval

Dimanche 17 Novembre 1619

Baptême de **Gabriel TREUIL**, fils de Pierre et de Dauphine POUCH
Parrain : Gabriel VAYNE - Marraine : Jehanne REBIEYRE

Dimanche 17 Novembre 1619

Baptême de **Guillaume EYNARD**, fils de Guilhemy et de Françon MAZORIE
Parrain : Pierre EYNARD - Marraine : Guillaume EYNARD

Dimanche 17 Novembre 1619

Baptême de **Marie BARIAL**, fille de Petit Jehan et de Jehanne FOUCHIER
Parrain : Antoine PENINAL - Marraine : Marie MONTAIGNE

Mardi 19 Novembre 1619

Baptême de **Pierre CHAUMOND**, fils de Bernard et d'Annette LAGUEYRIE
Parrain : Pierre LAGUEYRIE - Marraine : Peyronne ROZE

Samedi 23 Novembre 1619

Baptême de **Marsalle DE POURCHIER**, fille de Thony et de Catherine GARAVET
Parrain : Thony GARAVET - Marraine : Marsalle LAGUEYRIE

Dimanche 24 Novembre 1619

Baptême de **Jehan FOUCHIER**, fils de Janicot et de Jehanne CRAMOIX
Parrain : Jehan FOUCHIER - Marraine : Jehanne DEL GROS

Mardi 26 Novembre 1619

Baptême de **Léonard BARDON**, fils de Gabriel et de Jeanne SIMON
Parrain : Léonard SIMON - Marraine : Jehanne BARDON

Mardi 26 Novembre 1619

Baptême de **Peyronne DELMAS**, fille de Pierre et de Penelle BUGEAT
Parrain : Antoine DELMAS - Marraine : Peyronne BUGEAT

Mardi 26 Novembre 1619

Baptême d'**Odette DESCHAMPS**, fille de Jehan et de Louise BRUN
Parrain : Bernard DESCHAMPS - Marraine : Odette JANOULHAT

Jeudi 28 Novembre 1619

Baptême d'**Anne VAREILLE**, fille de Guilhen et de Jehanne GENIER
Parrain : Thomas VAREILLE - Marraine : Anne BIGOURIE

Dimanche 01 Décembre 1619

Baptême de **Madeleine PEYRICAL**, fille d'Annet et de Catherine LASTEYRIE
Parrain : Geoffre LASTEYRIE, fils de Guillaume - Marraine : Madeleine PEYRICAL, tante de la baptisée

Dimanche 01 Décembre 1619

Baptême de **Jehan ROZIER**, fils de François et de Mariothe LAFARGE
Parrain : Jehan FERAL - Marraine : Thonie CHARBONNEL

Dimanche 01 Décembre 1619

Baptême de **Jehan FOUCHIER**, fils de Frontou et de Penelle DE BRIVE
Parrain : Jehan ROUBERTIE - Marraine : Marie DE FOUCHIER

Jeudi 05 Décembre 1619

Baptême de **Denise MAURIE**, fille d'Etienne, tailleur et de Guillaume BESSE
Parrain : Heliot VAREILHE - Marraine : Denise BESSE

Dimanche 08 Décembre 1619

Baptême de **François CHASTANET**, fils de Jehan et de Bounique HAUTIER
Parrain : François CHASTANET - Marraine : Peyronne HAUTIER

Dimanche 08 Décembre 1619

Baptême de **Françoise BARIAL**, fille de François et de Jehanne SAUVAGE
Parrain : Jehan THOMAS - Marraine : Françoise SAUVAGE

Vendredi 13 Décembre 1619

Baptême de **Bertrand CHASCAUZY**, fils de François et de Geoffrette DE GUILHEN
Parrain : Bertrand LAGUEYRIE - Marraine : Marie ANDRÉ

Dimanche 15 Décembre 1619

Baptême de **Jehan ROZE**, fils de Jehan et de Marie GENIER
Parrain : Jehan LOUCHOU - Marraine : Anne DE BECOURGE?

Dimanche 15 Décembre 1619

Baptême d'**Antoine BONNIE**, fils de Jehan et de Françoise GENIER
Parrain : Antoine GENIER - Marraine : Marie BONNIE

Dimanche 15 Décembre 1619

Baptême de **François REBIEYRE**, fils de Jehan et de Marguerite BARRIERE
Parrain : François ROUSSELY - Marraine : Marguerite REBIEYRE

Dimanche 15 Décembre 1619

Baptême de **Françoise POURCHIER**, née à Laujour, fille de François et de Françon POURCHIER
Parrain : Jehan POURCHIER - Marraine : Françoise POURCHIER

Dimanche 15 Décembre 1619

Baptême de **François LIDON**, né au Puy, fils de Massiot et de Marie GENIER
Parrain : François LIDON - Marraine : Jehanne GENIER

Dimanche 15 Décembre 1619

Baptême de **Jehan BOUNAYS**, né à Lasteyrie, fils de Pierre et de Catherine BARDON
Parrain : Jehan BARDON, demeurant à Lasteyrie, grand-père du baptisé - Marraine : Françoise DARCISSAC, demeurant à Lasteyrie, grand-mère paternelle du baptisé

Jeudi 19 Décembre 1619

Baptême de **Jehanne GOUDAL**, fille de Gautier et de Jehanne FOUCHIER
Parrain : Pierre GOUDAL - Marraine : Jehanne PLASSOT

Jeudi 26 Décembre 1619

Baptême de **Jehanne LAGUEYRIE**, née en la présente ville, fille de Thomas et de Françon DU BREUIL
Parrain : Maître Jehan PORCHIER, praticien - Marraine : Jehanne LAGUEYRIE, tante de la baptisée

Mardi 31 Décembre 1619

Baptême de **Bernard LAFARGE**, né à La Chartroulle, fils de Pierre et de Marguerite LAGUEYRIE
Parrain : Bernard LAGUEYRIE dit Bardy, demeurant à La Chartroulle - Marraine : Mariothe LAFARGE, femme de Jehan LAFARGE

Mardi 31 Décembre 1619

Baptême de **Pierre BARDON**, né à Gorsat, fils de Guilhou et de Dauphine JAY
Parrain : Pierre JAY, demeurant à Gorsat - Marraine : Thonye BARDON, demeurant à Lasteyrie, femme de Guilhou REBIEYRE

Vendredi 03 Janvier 1620

Baptême de **Jehanne PONTIER**, fille de Jehan et de Jehanne VAYNE
Parrain : Pierre CHAUSAC - Marraine : Jehanne PONTIER

Lundi 06 Janvier 1620

Baptême de **Jehan ROUGIER**, fils de Bernard et de Marguerite DE NAUDON
Parrain : Jehan LANOUDOU - Marraine : Marsale DE ROUGIER

Jeudi 09 Janvier 1620

Baptême de **Jehan PENINAL**, fils de Thony et de Catherine CHARBONNEL
Parrain : Jehan PENINAL - Marraine : Françon DUROY

Dimanche 12 Janvier 1620

Baptême de **Pierre MARTY**, fils de Jehan et de Dauphine ROZE
Parrain : Pierre MARTY - Marraine : Marguerite LAGUEYRIE

Dimanche 12 Janvier 1620

Baptême de **Marguerite MARGOT**, fille de Jehan l'aîné et de Gabrielle CHALANGEAS
Parrain : Julliot LAGUEYRIE - Marraine : Marguerite CHALANGEAS

Vendredi 17 Janvier 1620

Baptême de **Jehanne PEYTAVY**, fille de Jehan et de Jehanne SERAUDIE
Parrain : Pierre PEYTAVY - Marraine : Jehanne SERAUDIE

Dimanche 19 Janvier 1620

Baptême de **François SOLOMAIGNE**, fils de Jehan et de Guillaumette DEYZAC
Parrain : François SOLOMAIGNE - Marraine : Geralde FOUCHIER dite Gire

Dimanche 19 Janvier 1620

Baptême de **Narde CHOUZENOUX**, fille de Guilhen et de Catherine SAUVAGE
Parrain : Pierre CHOUZENOUX - Marraine : Narde FANTOU

Mercredi 22 Janvier 1620

Baptême de **Jacques CHOUZENOUX**, fils de Gabriel et de Marguerite MARGOT
Parrain : Jacques LANDRIVIE - Marraine : Marguerite MARGOT

Dimanche 02 Février 1620

Baptême de **Françoise VAREILHE**, fille de Gautier et de Marsalle LAGUEYRIE
Parrain : Thomas VAREILHE - Marraine : Françoise LAGUEYRIE

Jeudi 06 Février 1620

Baptême de **Pierre VIVARETZ**, fils de Jacques et de Guillaumette VAREILHE
Parrain : Pierre THOMAS - Marraine : Marguerite VAREILHE

Mercredi 12 Février 1620

Baptême de **Jehan CHOUZENOUX**, fils d'Etienne et d'Anne D'EYMARY
Parrain : Jehan D'EYMARY, fils de feu Guilhou - Marraine : Mariote D'EYMARY

Jeudi 13 Février 1620

Baptême de **Jehan LEYRAT**, fils de Joandy et de Mariote MARGOT
Parrain : Jehan LEYRAT - Marraine : Jacquette TRONC

Samedi 22 Février 1620

Baptême de **Marie TREUIL**, fille de Pierre et de Janou DE POUCH
Parrain : François JUGE - Marraine : Marie DE POUCH dite Mariouthou

Dimanche 23 Février 1620

Baptême de **Jehan FOUCHIER**, fils de Bernardou et de Mariothe REBIEYRE
Parrain : Jehan FOUCHIER - Marraine : Marie DE MARTY

Dimanche 23 Février 1620

Baptême de **Jehan DALBY**, fils de Jehan et de Françoise DE BOUNAYS
Parrain : Maître Jehan DALBY - Marraine : Charlotte DE LA ROZE

Lundi 24 Février 1620

Baptême de **Pierre MEYJONNADE**, fils de Peyr et de Françon LAGUEYRIE
Parrain : Pierre ROUCHETTE - Marraine : Marsalle LAGUEYRIE

Dimanche 01 Mars 1620

Baptême d'**Etienne LAFARGE**, fils d'Helias et de Marie DE BOUYER
Parrain : Maître Etienne DE CHEVALIER, avocat, conseiller en la Cour - Marraine : Jany DE BOUYER

Dimanche 08 Mars 1620

Baptême d'**Antoine SOULIER**, né aux Borderies, fils d'Antoine et de Catherine DE BARDON
Parrain : Antoine BARDON dit de la Mariothe - Marraine : Mariote DE SOULIER

Dimanche 15 Mars 1620

Baptême de **Pierre POUCH**, fils d'Eymard et de Mariote SIMON
Parrain : Pierre POUCH - Marraine : Marguerite SIMON

Lundi 23 Mars 1620

Baptême de **Gabriel REBIERE**, fils de Maître Léonard et de Jacquette DUFOUR
Parrain : noble Gabriel DU SAILLANT - Marraine : Jehanne DE ...(illisible)

Mercredi 25 Mars 1620

Baptême de **Penelle D'EYMARY**, fille de Guillaume et de Françon DE CHAMBARET
Parrain : Pierre D'EYMARY - Marraine : Penelle BERGERON

Mercredi 25 Mars 1620

Baptême de **Catherine LAGUEYRIE**, née en la présente ville, fille de Bertrand et de Marie DE SOURNAC
Parrain : Maître Gabriel LAGUEYRIE, demeurant en la présente ville - Marraine : Catherine DE ROUBERT, demeurant en la présente ville

Dimanche 05 Avril 1620

Baptême de **Pierre MADRANGEAS**, fils de Pierre et de Marguerite CHOUVIAC
Parrain : Pierre CHOUVIAC - Marraine : Thonie CHARBONNEL

Lundi 06 Avril 1620

Baptême de **Jehan FOUCHIER**, fils de Pierre et de Françoise DEMOLINS

Parrain : Jehan FOUCHIER - Marraine : Marsalle DEMOLINS, demeurant à La Jaubertie, paroisse de Voutezac

Lundi 06 Avril 1620

Baptême de **Jehan FERAL**, fils de Maître Jehan?, notaire royal et de Jehanne DE FOUCHIER
Parrain : Maître Jehan BONNELIE - Marraine : Marguerite DE VALLADE

Dimanche 12 Avril 1620

Baptême de **Marie LACHIEZE**, fille de François et de Léonarde BREUIL
Parrain : Helie GENIER - Marraine : Marie GENIER, demeurant au Poulverel

Dimanche 12 Avril 1620

Baptême d'**Antoine DUBOYS**, né en la présente ville, fils de Pierre, maître apothicaire et de Françoise DUMOND
Parrain : Maître Antoine MYNET, procureur au siège présidial de Brive; faisant pour lui Me Pierre ANDRE, docteur en médecine, qui a signé - Marraine : Jehanne DE PEYRAT, grand-mère paternelle du baptisé, faisant pour elle Anne DUMOND, soeur de ladite Françoise

Samedi 18 Avril 1620

Baptême de **Jehan CLUSAN**, fils de Jehan et de Jehanne DE ROZE?
Parrain : Jehan POUMIER - Marraine : Jehanne DE CLUSAN

Mercredi 22 Avril 1620

Baptême de **Léonard FANTHOU**, fils de Pierre et de Jehanne DUMOND
Parrain : Léonard DUMOND - Marraine : Thonie VILLANEUVE

Dimanche 26 Avril 1620

Baptême de **Marie MOURNHAC**, fille de Léonard et de Thonie LAGUEYRIE
Parrain : Maître Gabriel AGUIRÉ - Marraine : Marie DE SOURNAC

Lundi 27 Avril 1620

Baptême de **Françoise FAURE**, fille de Jehan et d'Isabeau VAYNE
Parrain : Pierre VAYNE - Marraine : Françoise DUMAS

Jeudi 30 Avril 1620

Baptême de **Catherine LAGUEYRIE**, fille de Pierre et de Catherine MOUSOUR
Parrain : Pey MOUSOUR - Marraine : Catherine SERRE

Dimanche 03 Mai 1620

Baptême de **François FOUCHIER**, fils de Peyr et de Jehanne CHARDAYRE?
Parrain : François CHARDAYRE - Marraine : Marguerite FOUCHIER

Dimanche 03 Mai 1620

Baptême d'**Isabeau BOUTOT**, fille de Pierre et de Marie MOUTOT
Parrain : Jehan BOUTOT - Marraine : Isabeau BORDAS

Lundi 04 Mai 1620

Baptême de **Jehan DELMON**, fils de Jehan et de Catherine MEYRE
Parrain : Jehan DELMON - Marraine : Marie DELMON

Lundi 04 Mai 1620

Baptême de **Bernard GRANDVAL**, fils de Léonard et de Guillaumette DELTERRAL
Parrain : Bernard CHASTANET - Marraine : Marguerite DE MATERRE

Mercredi 06 Mai 1620

Baptême d'**Anne FERAL**, fille de Jehan et de Marie LAFARGE
Parrain : Maître Jehan LAFARGE, prêtre, qui a signé - Marraine : Anne DUMOND

Dimanche 10 Mai 1620

Baptême de **Dauphine MARTY**, fille de Pierre et de Marguerite MARTIN
Parrain : Antoine GENIER - Marraine : Dauphine ROZE

Mardi 19 Mai 1620

Baptême de **Françoise DARCISSAC**, fille de Guilhen et de Jehanne BONAYS
Parrain : Guilhendou DARCISSAC - Marraine : Françoise DARCISSAC

Dimanche 24 Mai 1620

Baptême de **Penelle BUGEAT**, fille d'Antoine et de Bernique FOUCHIER
Parrain : Jehan BRUN - Marraine : Penelle FOUCHIER

Dimanche 31 Mai 1620

Baptême de **Thony TREUIL**, fils de Perrilhou et de Jehanne DE FOUCHIER
Parrain : Thony LAPORTE - Marraine : Jehanne DE FOUCHIER

Jeudi 04 Juin 1620

Baptême de **Léonarde CHAVALIER**, fille de Simandou et de Bounique BAILLE
Parrain : Bernard CHICOU - Marraine : Léonarde BARRIAL

Samedi 20 Juin 1620

Baptême de **Gervaise MAURY**, fille de François et de Jehanne PEYTAVY
Parrain : Peyr PEYTAVY - Marraine : Gervaise SIGUINE

Mercredi 24 Juin 1620

Baptême de **Madeleine LASALLE**, fille de Jacques dit Jacquetou et de Marguerite ...
Parrain : Jacques LAVAUX - Marraine : Madeleine PASCAREL

Mardi 30 Juin 1620

Baptême de **Catherine JAY**, fille de Peyr et de Penellou D'AULETTE
Parrain : Guilhou CHAUSSAC - Marraine : Catherine TREUIL

Dimanche 05 Juillet 1620

Baptême de **Thevene BARDON**, fille de Gabriel et de Jehanne DALBY
Parrain : Jehan DALBY - Marraine : Thevene BARDON

Lundi 13 Juillet 1620

Baptême de **Guilhen FERAL**, né à Gauch, fils de Pierre et de Geoffrette FOUCHIER
Parrain : Guilhendou FOUCHIER, grand-père du baptisé - Marraine : Jehanne VALETTE?, grand-mère paternelle du baptisé

Mercredi 22 Juillet 1620

Baptême de **Pierre GAUDEFFROY**, né au Verdier-Haut, fils de Jehan et de Marie TREUIL dite Mariouthou
Parrain : Pierre FERAL - Marraine : Léonarde TREUIL

Mercredi 22 Juillet 1620

Baptême de **Pierre DULAC**, né en la présente ville, fils de Pierre et de Françoise DALBY
Parrain : Pierre FAURE dit Gasset?, demeurant en la présente ville - Marraine : Françoise B...(illisible), demeurant en la présente ville

Samedi 01 Août 1620

Baptême d'**Etienne CHEYVIALLE**, fils de Maître François, notaire royal et de Gabrielle CHINIAC
Parrain : Etienne ...(en blanc) dit Theve, demeurant dans l'hôpital de la présente ville, pauvre enfant - Marraine : Marie VAYNE, demeurant dans l'hôpital de la présente ville, pauvre enfant

Lundi 03 Août 1620

Baptême d'**Anne DUVIALLARD**, née à Gauch, fille de Maître Jehan, sergent royal et de Jehanne DE PLASSOT
Parrain : Messire François PLASSOT, écuyer - Marraine : Anne MEYRE

Lundi 10 Août 1620

Baptême de **Guillaumette BAYLE**, fille de Bernard et de Coumeyrou FOUCHIER
Parrain : Etienne MEYRE - Marraine : Guillaumette FAURE, demeurant en la présente ville

Mardi 11 Août 1620

Baptême de **Geoffrette LAUCHOU**, fille de Pierre et de Jehanne LA VALADE
Parrain : Pierre LAUCHOU - Marraine : Geoffrette BOUNIE

Dimanche 16 Août 1620

Baptême de **Jehan MEYRE**, fils de Simon et de Hélène DE TRONC
Parrain : Jehan FOUCHIER - Marraine : Hélène DE TRONC

Dimanche 16 Août 1620

Baptême de **Jehan REBIEYRE**, fils de Marsal et de Marie DE MARTY
Parrain : Marsal REBIEYRE - Marraine : Jehanne DE SERIEYS

Mercredi 19 Août 1620

Baptême de **Jehan ...**, enfant illégitime, fils de François RIVIERE et de Johanou SIMON, demeurant à La Roche, fille de Pierre
Parrain : Jehan FOUCHIER, demeurant au Saillant-Vieux - Marraine : Peyronne ROZE, demeurant au Saillant-Vieux

Lundi 24 Août 1620

Baptême de **Jehan CHASTANET**, fils de Bernardou et de Cécile FOUGIEYRON
Parrain : Jehan CHASTANET - Marraine : Guillaume CHICOU

Dimanche 30 Août 1620

Baptême de **Bernarde POURCHIER**, fille de François et de Penelou FOUCHIER
Parrain : Guilhen GENIER - Marraine : Bernarde DUMOND

Dimanche 30 Août 1620

Baptême d'**Eymard BAYLE**, fils de Jehan et de Marguerite ...(en blanc)
Parrain : Eymard ROUBERTIE - Marraine : Marguerite FERAL

Dimanche 30 Août 1620

Baptême de **Guillaumette DUVIALLARD**, fille de François et de Marie DUMOND
Parrain : François DUVIALLARD - Marraine : Guillaumette DUMOND

Dimanche 30 Août 1620

Baptême d'**Anne BAYLE**, fille de Jehan et d'Anne DULAC
Parrain : Guillamy BAYLE, tailleur - Marraine : Anne FERAL dite Annethou

Dimanche 30 Août 1620

Baptême de **Guillou ROZE**, fils de Guillou et de Bernique DARCISSAC
Parrain : Guillou DARCISSAC - Marraine : Catherine LAGUEYRIE

Mardi 01 Septembre 1620

Baptême de **Bertrand CHALANGEAS**, né en la présente ville, fils de Theve et de Catherine LAGUEYRIE
Parrain : Bertrand LAGUEYRIE - Marraine : Catherine LAUCHOU, demeurant au Saillant-Vieux

Vendredi 04 Septembre 1620

Baptême de **Jehan LAGUEYRIE**, fils de François et de Toinette REBIEYRE
Parrain : Jehan REBIEYRE - Marraine : Léonarde LAGUEYRIE

Dimanche 06 Septembre 1620

Baptême de **Jehanne PONTIER**, fille de Jehan et de Jehanne SAUVEZIE
Parrain : Julien PONTIER - Marraine : Jehanne BORDAS

Dimanche 06 Septembre 1620

Baptême de **Guillaume POURCHIER**, fils de Gabriel et de Thonie CHAUMOND
Parrain : Guillaume CHAUMOND - Marraine : Annette LAGUEYRIE

Dimanche 06 Septembre 1620

Baptême de **Jehanne DARCISSAC**, fille de François et de Jehanne TRASRIEU

Parrain : Jehan FERAL - Marraine : Jehanne CHABIRAND

Dimanche 06 Septembre 1620

Baptême de **Jehan LATOUR**, fils de Pierre dit Grand Pierre et de Catherine SURGE
Parrain : Jehan MATAR, tailleur - Marraine : Jehanne SURGE

Lundi 07 Septembre 1620

Baptême de **Thevene BOUTOT**, fille de Pierre et de Michalle FOUCHIER
Parrain : Thony GERAU - Marraine : Thevene PENINAL

Dimanche 13 Septembre 1620

Baptême de **Jacquette GALARD**, fille de Pierre et de Jehanne LAMY
Parrain : Guilhem DECORS - Marraine : Jacquette LACHIEZE

Samedi 19 Septembre 1620

Baptême de **Jacques DUMAS**, fils de Guillaume et de Jehanne FAUCHIER
Parrain : Jacques POURCHIER - Marraine : Philippe DE GUILHEN

Dimanche 20 Septembre 1620

Baptême de **Jehanne BARDON**, fille de Jehan et de Françoise BOSREDON
Parrain : Jehan DE PRACH - Marraine : Jehanne BARDON

Dimanche 20 Septembre 1620

Baptême de **Bernard DUVIALLARD**, fils de Jehan et de Gire DUVIALLARD
Parrain : Bernard DUVIALLARD - Marraine : Thoinette BONNIE

Dimanche 20 Septembre 1620

Baptême de **Marie SENAILHAC**, fille de Durou et de Françoise FOUCHIER
Parrain : Jehan FOUCHIER - Marraine : Marioutou SENAILHAC

Lundi 21 Septembre 1620

Baptême de **Jehan RUELLE**, fils de Jehan, marchand et d'Odette DE GENOUILHAC
Parrain : Jehan GENOUILHAC dit Lamy, aïeul du baptisé - Marraine : Demoiselle Marie DE CHAVAILLE, femme de Me Barthélémy DE REGIS

Samedi 26 Septembre 1620

Baptême de **Jehan POUMIER**, fils de Jehan et d'Anne DUROI dite Annethou
Parrain : Jehan CLUZAN - Marraine : Thevene POUMIER

Samedi 03 Octobre 1620

Baptême de **Bernard REYNIER**, fils de Bertrand et de Penelle SERRE
Parrain : Bernard REYNIER - Marraine : Françon SERRE

Dimanche 04 Octobre 1620

Baptême de **Gabriel CESSAC**, fils de Simon et de Thevene CHASTANET
Parrain : Gabriel CESSAC - Marraine : Sibille CHASTANET

Dimanche 04 Octobre 1620

Baptême de **Marguerite DUPUY**, fille de Pierre et de Jehanne MAGNOU
Parrain : Halen LAVIGNE - Marraine : Marguerite MEYRIGNAC

Dimanche 04 Octobre 1620

Baptême de **Denise MIALIER**, fille de Peyr et de Mathive CHASTANET
Parrain : Thonichou CHASTANET - Marraine : Denise MIALIER

Jeudi 08 Octobre 1620

Baptême de **Bernard MEYRE**, fils de Lioutou et de Thevene DE PRACH
Parrain : Bernard DE PRACH - Marraine : Jehanne DUMOND

Jeudi 22 Octobre 1620

Baptême de **Jehan HENRY**, né en la présente ville, fils de Toussaint et de Jehanne DE JANOUILHAC
Parrain : Jehan RUELLE, marchand - Marraine : Marguerite FAURE, femme de Me Gabriel AGUIRE

Dimanche 25 Octobre 1620

Baptême de **Thonye MIALIER**, fille de Bernard et de Thevenot RAGAUDIE
Parrain : Theve MIALIER - Marraine : Thonie DE CHASTANET

Mercredi 28 Octobre 1620

Baptême de **Jehan CHICOU**, fils de Marsal et de Peyronne LAPERIE
Parrain : Jehan LAPERIE - Marraine : Jehanne REBIEYRE

Mercredi 28 Octobre 1620

Baptême de **Jacquette RELIER**, fille de Pierre et de Jaliberte JAY
Parrain : Jehan JAY - Marraine : Jacquette JAY

Dimanche 01 Novembre 1620

Baptême d'**Anne SIMON**, née à La Roche, fille de Pierre et de Thonye FANTHOU
Parrain : Pierre FANTHOU, tailleur - Marraine : Anne LAFARGE, grand-mère paternelle

Dimanche 01 Novembre 1620

Baptême de **Jehan LATEYROU**, fils de Bertou et de Jehanne FOUCHIER
Parrain : Jehan FOUCHIER - Marraine : Annette LAROUBERTIE

Lundi 02 Novembre 1620

Baptême de **Léonard REBIEYRE**, fils de Pierre et de Mariothe BRACH
Parrain : Léonard CHOUSSAC - Marraine : Marie DE MARTY

Lundi 02 Novembre 1620

Baptême de **Jehan BOURC**, fils de Léonard et de Soubeyrou GRANDVAL
Parrain : Jehan BOURC - Marraine : Catherine BONNEL

Mardi 03 Novembre 1620

Baptême de **Léonard DULAC**, fils de Mathieu et de Marguerite REBIEYRE
Parrain : Léonard REBIEYRE - Marraine : Jeanne DULAC dite Jeannette

Dimanche 15 Novembre 1620

Baptême de **Peyrounou BAYLE**, fille d'Helias et de Bounique FOUCHIER
Parrain : Petit Peyr BAYLE - Marraine : Peyronne JOUSSELY

Mardi 17 Novembre 1620

Baptême de **Catherine CHAUMOND**, née à St-Laurent, fille de François? et de Marguerite FOUILLADE
Parrain : Jehan FOUILLADE - Marraine : Catherine CHAUMOND

Jeudi 19 Novembre 1620

Baptême de **Bernard MOUSNIER**, né à Montaural, fils de Guilhen et de Mariette ...(omis)
Parrain : Bernard ESCHAMEL, demeurant à ?, paroisse de St-Viance - Marraine : Anne DUFOUR, demeurant au Monteil, paroisse de St-Bonnet-L'Enfantier

Jeudi 19 Novembre 1620

Baptême d'**Anne SIRVEN**, fille de François et de Thevene LA ROUBERTIE
Parrain : Guilhendou BUJAT - Marraine : Anne SIMON

Dimanche 29 Novembre 1620

Baptême de **Pierre LAFARGE**, fils de Jehan, fils de Peyr et de Marie LAFARGE dite Mariothe
Parrain : Pierre LAFARGE - Marraine : Mariothe LAFARGE

Mardi 01 Décembre 1620

Baptême de **Jehan LAGUEYRIE**, fils de Maître Jehan, praticien et de Léonarde DE LASTEYRIE

Parrain : Messire Jehan DE LASTEYRIE, prêtre, prieur du Vaysset - Marraine : Demoiselle Antoinette DE RIVIERE, femme de sire Pierre POURCHIER, bourgeois

Mercredi 02 Décembre 1620

Baptême de **Mathive CHASTANET**, fille de Bernard dit de Pierre et de Guillaume CHICOU
Parrain : Bernard CHASTANET - Marraine : Mathive CHICOU

Jeudi 03 Décembre 1620

Baptême de **Marguerite LAVAUX**, fille de Jacques, mazelier et de Marguerite FOUGIEYRON
Parrain : Thony SAUVAGE, demeurant au Verdier-Haut - Marraine : Marguerite LAROZE, femme de Jehan FOUGIEYRON, cordonnier

Samedi 05 Décembre 1620

Baptême de **Jehan TREUIL**, fils de Durou et de Soubeyrou ROUBERTIE
Parrain : Jehan EYCHATE - Marraine : Jehanne ROUBERTIE

Jeudi 10 Décembre 1620

Baptême de **Peyrouthou ROUSSELY**, fils de François et de Jammette REBIEYRE
Parrain : Peyrouthou ROUSSELY - Marraine : Jammette DULAC

Dimanche 13 Décembre 1620

Baptême de **Thonie SOUBRENIE**, fille de François et de Guillaumette VAYNE
Parrain : Jehan JAY - Marraine : Thonie BAYLE

Lundi 14 Décembre 1620

Baptême d'**Anne MARTY**, fille de Jacques et de Jehanne LACROIX
Parrain : Peyrichon LACROIX - Marraine : Anne MARTY

Samedi 19 Décembre 1620

Baptême de **Bernard POUGET**, né à Lascaux, fils de Pierre et de Jehanne CHOUZENOUX
Parrain : Bernard LABORDE - Marraine : Françoise CHARIEYRAS

Dimanche 20 Décembre 1620

Baptême de **Jehanne BOUSCHADEL**, née à Gauch, fille d'Etienne et de Catherine ROZE
Parrain : Jehan ROZE - Marraine : Jehanne POUGET

Dimanche 20 Décembre 1620

Baptême de **Jehanne MEYRANIE**, fille de Jehan et de Peyronne BARDON
Parrain : Pierre MEYRANIE - Marraine : Jehanne DELLAC

Dimanche 20 Décembre 1620

Baptême de **Jehanne REBIEYRE**, fille de Guilhou et de Thonie BARDON
Parrain : Petit Jehan BARDON - Marraine : Jehanne BOULOUDOU

Mardi 22 Décembre 1620

Baptême de **Penelle CESSAC**, fille de Jehan et de Catherine TREUIL
Parrain : Jehan TREUIL - Marraine : Penelle BUGEAT

Mercredi 23 Décembre 1620

Baptême de **Guillaume DELMON**, né à Gauch, fils de Jehan et de Thevene ROUBERTIE
Parrain : Guillaume DELMON - Marraine : Marguerite DEVAUX

Vendredi 25 Décembre 1620

Baptême de **Pierre BAYLE**, fils de Jehan et de Peyronne BIGEARDEL
Parrain : Pierre TREUIL - Marraine : Marie BAYLE, née à Gauch

Lundi 28 Décembre 1620

Baptême d'**Antoine BAYLE**, fils de Bernard et de Thonie D'EYMARY
Parrain : Antoine BAYLE - Marraine : Gabrielle ROCHE

Mercredi 06 Janvier 1621

Baptême de **Bonne CESSAC**, née à Gauch, fille de Peythou et de Jehanne GRASCHAMP
Parrain : Guilhen GRACHAMP - Marraine : Bonne VALADAS

Mercredi 06 Janvier 1621

Baptême de **Jehan LATEYROU**, né en la présente ville, fils de Léonard et de Jehanne MEYRIGNAC
Parrain : Maître Jehan LATEYROU, praticien, demeurant en la présente ville - Marraine : Jehanne MEYRIGNAC

Dimanche 10 Janvier 1621

Baptême de **Jacques PEYRY**, né à La Bessière, fils de Jehan et de Jacquette FERAL
Parrain : Jacques FERAL - Marraine : Jehanne PEYRY

Dimanche 10 Janvier 1621

Baptême de **Jehan LAFARGE**, né au Bouchailloux, fils de Micheau et d'Anne FAURE
Parrain : Petit Jehan FAURE, demeurant au Bouchailloux - Marraine : Thevene LAFARGE

Dimanche 10 Janvier 1621

Baptême de **François REBIEYRE**, fils de Jehan et de Marguerite LASCAUX
Parrain : François LASCAUX - Marraine : Catherine REBIEYRE

Mercredi 13 Janvier 1621

Baptême de **François LAUMOND**, né à Brochat, fils de Jehan et de Thonie SOUBRENIE
Parrain : François SOUBRENIE - Marraine : Anne LAUMOND

Dimanche 17 Janvier 1621

Baptême de **Theve CHAMBARET**, fils de Bertrand et de Jehanne DE BERGER?
Parrain : Theve MIALET - Marraine : Penelou DU TEIL?

Dimanche 17 Janvier 1621

Baptême de **Guillaume JOUVET**, fille de Guilhen et de Guillaume LANDREVIE
Parrain : Thevou JOUVET - Marraine : Guillaume LANDREVIE

Jeudi 21 Janvier 1621

Baptême de **Léonarde MARTY**, née à La Chapelle, fille de Joannes et de Françon MARTY
Parrain : Etienne CHARIEYRAS - Marraine : Léonarde BARIAL

Dimanche 24 Janvier 1621

Baptême de **Denis PRODEL**, fils d'Antoine et de Jehanne FAURE
Parrain : Denis CHINIAC - Marraine : Françoise DE MAZOYER

Dimanche 24 Janvier 1621

Baptême de **Jehanne GOUDAL**, fille de Pierre et de Jehanne POULVEREL
Parrain : François DUMOND - Marraine : Jehanne LEYMARIE

Dimanche 24 Janvier 1621

Baptême de **Henry CHOUVIAC**, fils de Maître Jehan et de Jehanne DE FREMET?
Parrain : Henry CHOUVIAC - Marraine : Isabeau DE JAY

Dimanche 31 Janvier 1621

Baptême de **Jeanne BAYLE**, fille de François et de Penelle FOUCHIER
Parrain : Jamme BAYLE dit Jammissou - Marraine : Jehanne VILLENEUVE

Dimanche 31 Janvier 1621

Baptême de **Catherine CHAMASIER**, fille de Jehan et de Gabrielle TOURNIER
Parrain : Pierre TOURNIER - Marraine : Catherine LEYRAT

Lundi 01 Février 1621

Baptême de **Jehanne GENIER**, fille d'Helias et de Jehanne FOUCHIER
Parrain : Theve GOUMY, coutal - Marraine : Jehanne AULTIER, veuve de feu Me Helias GENIER

Jeudi 04 Février 1621

Baptême de **Bertrand MEYRE**, fils de Jehan et de Jacquette MARGOT
Parrain : Bertrand DUMAS - Marraine : Claude MARGOT

Jeudi 04 Février 1621

Baptême de **Penelle FOUCHIER**, fille de Jouandy et de Thonie DE MEYRE
Parrain : Simon MEYRE - Marraine : Penelle FOUCHIER

Lundi 08 Février 1621

Baptême d'**Andrieu SAUVAGE**, né à La Pleuge, fils de Petit Jehan et d'Antoinette DUMOND
Parrain : Andrieu DUMOND - Marraine : Françoise SAUVAGE

Lundi 08 Février 1621

Baptême de **François LAGUEYRIE**, fils de Durou et de ...(effacé) LAGUEYRIE
Parrain : François LAGUEYRIE - Marraine : Jehanne TREUIL

Mercredi 24 Février 1621

Baptême de **Jehan LAGUEYRIE**, fils de Léonard et de Jehanne PENINAL
Parrain : Jehan PENINAL - Marraine : Gabrielle LAGUEYRIE

Vendredi 26 Février 1621

Baptême de **François JUGE**, né au Verdier-Haut, fils de François et de Jehanne VILLANEUVE
Parrain : François CHAMBARET - Marraine : Catherine VILLANEUVE

Jeudi 04 Mars 1621

Baptême de **Peyronne FREYSSINET**, née au Verdier-Haut, fille de Theve et de Thonie LEYMARIE
Parrain : P...(illisible) LEYMARIE - Marraine : Peyronne BARDON

Dimanche 07 Mars 1621

Baptême de **Gerauld PORCHIER**, né en la présente ville, fils de Maître Jehan, bourgeois et de honnête femme Françoise ALBIER
Parrain : Maître Gerauld DELON, greffier du Saillant, qui a signé - Marraine : Demoiselle Louise DE LA VIALLE, demeurant au bourg de Lagraulière, femme de Me ALBIER, qui a signé

Dimanche 07 Mars 1621

Baptême de **Penelle ROUBERTIE**, née au Saillant-Vieux, fille de Massiot et de Jehanne B...(illisible)
Parrain : Jehan COUDER - Marraine : Penelle MALIVER

Dimanche 07 Mars 1621

Baptême de **Marie SIMON**, née à La Roche, fille d'Antoine et de Marie VILLANEUVE
Parrain : Pierre CHAUMOND - Marraine : Marie SIMON

Dimanche 07 Mars 1621

Baptême d'**Etienne DELPY**, né à La Bessière, fils de Bertrand et de Jehanne FERAL
Parrain : Etienne CESSAC, demeurant à La Vergne - Marraine : Gabrielle SIMON, demeurant dans la paroisse de Sadroc

Dimanche 07 Mars 1621

Baptême de **Guillaume DESMOLINS**, né en la présente ville, fils de Maître Jehan, notaire royal et de honnête femme Catherine DUFAURE
Parrain : Maître Guillaume SAUVEZIE, praticien, qui a signé - Marraine : Demoiselle Gabrielle DE SAGEAUX

Dimanche 07 Mars 1621

Baptême de **Jehanne TIMBAUD**, née en la présente ville, fille de Bertrand le Vieux et de Thonye LAGUEYRIE
Parrain : Jehan TIMBAUD, demeurant en la présente ville - Marraine : Jehanne VILLANEUVE, demeurant en la présente ville

Dimanche 14 Mars 1621

Baptême d'**Antoine RANOUX**, né en la présente ville, fils de Theve et de Toinette LAGUEYRIE
Parrain : Maître Antoine RANOUX - Marraine : Jehanne LAGUEYRIE

Dimanche 14 Mars 1621

Baptême de **Gabrielle LAGUEYRIE**, née à Bardoux, fille de Pierre et de Marie CHOUZENOUX
Parrain : Peyr REYROLLE - Marraine : Gabrielle VAREILLE

Dimanche 21 Mars 1621

Baptême d'**Isabeau VAYNE**, née au Saillant-Vieux, fille de Jehan et de Peyronne BEYSSAC
Parrain : François BEYSSAC - Marraine : Isabeau VAYNE

Dimanche 21 Mars 1621

Baptême de **François CHAUMOND**, né à Laugerie, fils de Geraud et de ...(effacé) FANTHOU
Parrain : François FANTHOU - Marraine : ...(effacé) FANTHOU

Mercredi 24 Mars 1621

Baptême de **Claude MORNHAC**, né en la présente ville, enfant d'Halen et de Jehanne FOUCHIER
Parrain : Claude PONTIER - Marraine : Thevene DELPY

Dimanche 28 Mars 1621

Baptême de **Guillaume CHASTANET**, né à Brochat, fils de François et de Thevene DE LORT
Parrain : Maître Jehan DELORT, qui a signé - Marraine : Guillaume DE MARTY

Mardi 30 Mars 1621

Baptême de **Jehan DUVIALLARD**, né à Eyzac, fils de Jehan et de Cécile CHOUVIAC
Parrain : Jehan DUVIALLARD - Marraine : Catherine CHOUVIAC

Samedi 03 Avril 1621

Baptême de **Françoise BOUTOT**, née en la présente ville, fille de Peyr et de Jehanne CORNILH
Parrain : Gerauld BOUTOT, demeurant à Vertougit, paroisse de Voutezac - Marraine : Demoiselle Françoise DECOING? DE CALERT, demeurant dans la paroisse de Saint Aulaire

Dimanche 04 Avril 1621

Baptême de **Jehanne CHOUVIAC**, née à Vinzelas, fille de Jehan et de Mariote ROUBERT
Parrain : Guilhen ROUBERT - Marraine : Jehanne BEYSSAC

Samedi 10 Avril 1621

Baptême de **Marie LASALLE**, née en la présente ville, fille de Pierre et de Marguerite MARGOT
Parrain : François LASALLE - Marraine : Marie MARGOT

Dimanche 18 Avril 1621

Baptême de **François MOUNEYRAT**, né à la Prade, fils de Guilhamy et de Catherine LAGUEYRIE
Parrain : François BREUIL - Marraine : Anne FOUCHIER

Dimanche 18 Avril 1621

Baptême de **Jehanne MEYRANIE**, née à La Côte, fille de Martial et de Jehanne DULAC
Parrain : Antoine BARDON - Marraine : Jehanne DULAC

Vendredi 23 Avril 1621

Baptême de **Philippe CHAUMOND**, née à Gorsat, fille de Bernard et d'Annette LAGUEYRIE
Parrain : Bernard CHAUMOND - Marraine : Philippe LAGUEYRIE

Dimanche 02 Mai 1621

Baptême de **Catherine TREUIL**, née à Gauch, fille de Pierre dit de Loste et de Marie LOUCHOU
Parrain : François PLASSOT - Marraine : Catherine TREUIL

Mercredi 19 Mai 1621

Baptême de **Catherine LAGUEYRIE**, née à La Roche, fille de Bertrand et de Marie FERAL
Parrain : Bertrand LAGUEYRIE - Marraine : Catherine PEYRY

Mercredi 19 Mai 1621

Baptême de **Jehan LAGUEYRIE**, né en la présente ville, fils de Thony et de Marguerite MEYRINHAC

Parrain : Jehan MEYRINHAC - Marraine : Jehanne LAGUEYRIE

Mardi 25 Mai 1621

Baptême de **Marguerite BARIAL**, fille de Maître Pierre et de Marthe LABRUE
Parrain : Guillaume LABRUE - Marraine : Marguerite CONSTANTY, demeurant à la Chapelle Ste Marguerite

Jeudi 27 Mai 1621

Baptême de **Bernarde FOUCHIER**, née Pradels, fille de Bertrand et de Thevene JAY
Parrain : Jehan FOUCHIER - Marraine : Bernarde ROUSSELY

Dimanche 30 Mai 1621

Baptême de **Blaise FANTHOU**, né à St-Laurent, fils de Jehan et de Bernique FANTHOU
Parrain : Blaise FOUCHIER - Marraine : Guillaume BESSE

Dimanche 30 Mai 1621

Baptême de **Guillaume CESSAC**, né à La Vergne, fils d'Antoine et de Marguerite DELPY
Parrain : Guillaume CESSAC - Marraine : Gabrielle DEYZAC

Dimanche 06 Juin 1621

Baptême de **Catherine PEYRY**, née à La Bessière, fille de Julien et d'Anne DEYZAC
Parrain : Pierre PEYRY - Marraine : Catherine CHEYVIALLE

Mardi 15 Juin 1621

Baptême de **Jeanne PORCHIER**, née en la présente ville, fille de Maître Helie, praticien et de Jeanne BOYER
Parrain : Sire Pierre PORCHIER, bourgeois, demeurant en la présente ville - Marraine : Jeanne CHOUVIAC, demeurant à Saint Bonnet

Mardi 29 Juin 1621

Baptême de **Françoise PORCHIER**, née en la présente ville, fille de François et de Penelle LACHARTROULLE
Parrain : Bertrand LACHARTOULLE, demeurant en la présente ville - Marraine : Françoise FREYSSINET

Dimanche 04 Juillet 1621

Baptême de **Guillaume TEYSSIER**, né au Verdier-Haut, fils de Jehan Petit et de Marie LAJOHANIE
Parrain : Guillaume TREUIL - Marraine : Jehanne FOSSARD

Dimanche 04 Juillet 1621

Baptême de **Gaultier SORNAC**, fils de Jehan et de Catherine ROBERT
Parrain : Gaultier SORNAC - Marraine : Catherine ROBERT

Dimanche 04 Juillet 1621

Baptême de **Léonard CHINIAC**, né en la présente ville, fils de Maître Jehan et de Catherine POMIERS
Parrain : Maître Léonard DUPUY, praticien - Marraine : Thonye CHINIAC, femme de Me Antoine LAVAULX, procureur

Dimanche 11 Juillet 1621

Baptême d'**Anne SIMON**, née à La Roche, fille de Pierre et de Thonie ROUBERTIE
Parrain : Durou TREUIL - Marraine : Anne DE LILHAUD, qui a signé

Dimanche 11 Juillet 1621

Baptême de **Dominique FOUCHIER**, né au Verdier-Haut, fils de Jehan et de Marie MEYRANIE
Parrain : Monsieur Maître Dominique DALBY, greffier de la juridiction de Roffignac, qui a signé - Marraine : Thonie FOUCHIER

Dimanche 11 Juillet 1621

Baptême de **Marie SENAILHAC**, née à La Vergne, fille de Thony et de Marguerite PEYRAT
Parrain : Hugues PEYRAT - Marraine : Marie SENAILHAC

Dimanche 25 Juillet 1621

Baptême de **Jehanne PENINAL**, née à Montaural, fille d'Antoine et de Gabrielle FERAL
Parrain : Pierre FERAL - Marraine : Jehanne FOUCHIER

Lundi 26 Juillet 1621

Baptême de **Marie VIALATELLE**, née en la présente ville, fille de ...(omis) et de Marguerite TIMBAUD
Parrain : Bertrand TIMBAUD - Marraine : Mariothe SOULIER, demeurant à Roussely, paroisse d'Orgnac-sur-Vézère

Jeudi 29 Juillet 1621

Baptême de **Pierre DE NEYRAT**, né à La Meyranie, fils de Jehan et de Françoise DELMAS
Parrain : Pierre DELMAS - Marraine : Andrée BOUSQUET

Dimanche 01 Août 1621

Baptême de **Catherine SAUVAGE**, née au Verdier-Haut, fille de Thony et de Mariothe LAVAULX
Parrain : Jacques LAVAULX - Marraine : Catherine SAUVAGE

Vendredi 06 Août 1621

Baptême de **Guillaume BONNIE** dit Guinot, né à Brochat, fils de Petit Peyr et d'Anne BARDON
Parrain : Guillaume BARDON dit Guinot - Marraine : Jehanne BOUNIE

Mercredi 11 Août 1621

Baptême de **Marie LAGUEYRIE**, née à Gorsat, fille de Jehan et de Penelle JAY
Parrain : François JAY - Marraine : Marie LAGUEYRIE

Lundi 16 Août 1621

Baptême de **Jehan LEYRAT**, né à La Pialeporchie, fils de Jehandy et de Mariothe MARGOT
Parrain : Jehan MARGOT - Marraine : Catherine BOUTOT

Samedi 21 Août 1621

Baptême d'**Antoine LIDON**, né au Puy Lespinat, fils de Matio et de Marie GENIER
Parrain : Maître Antoine GENIER, prêtre, qui a signé - Marraine : Jehanne LIDON

Dimanche 22 Août 1621

Baptême de **Pierre FOUGEANET**, né en la présente ville, fils d'Andrieu et de Françoise ROUBERT
Parrain : Maître Pierre DALBY, clerc de Mr ANDRE, procureur en la sénéchaussée, faisant pour lui Jehan DALBY, son cousin - Marraine : Andrée DALBY, fille de Pierre

Vendredi 27 Août 1621

Baptême de **Jehan DUMOND**, né en la présente ville, fils de Jehan et de Jehanne PORCHIER
Parrain : Jehan DUMOND - Marraine : Rigalle DELON, demeurant à La Vergne

Samedi 28 Août 1621

Baptême de **Marie ...(en blanc)**, née à La Bessière, enfant naturel, fille de Jehanne FOUGIEYRON
Parrain : Peyr SIMON - Marraine : Mariothe FAURESSE, demeurant à La Bessière
Commentaires : Acte complété le lendemain, 29 août: ladite Jehanne FOUGIEYRON est veuve de feu Heliot FERAL, mort depuis au moins 3 ans, fils de François

Lundi 30 Août 1621

Baptême de **Jehan POUGET**, né en la présente ville, fils de Bertrand et de Louise BARRIERE
Parrain : Jehan DELPY dit Jamme - Marraine : Jehanne CHARTROULLE, demeurant à la ville de Donzenac

Mardi 31 Août 1621

Baptême de **Jehan TREPY**, né à Gauch, fils d'Helie et de Jehanne CHARLIAGUET
Parrain : Jehan CHARLIAGUET - Marraine : Marie FOUCHIER

Dimanche 05 Septembre 1621

Baptême de **Jehanne FOUCHIER**, née à La Sudrie, fille de Jehan et de Mariothe ROUSSELY
Parrain : Jehan SOUBREZIE, né à Brochat - Marraine : Jehanne ROUSSELY

Dimanche 05 Septembre 1621

Baptême de **Guilhen DUPUY**, né en la présente ville, fils d'Helie et de Jehanne POUCH
Parrain : Guilhen CONSTANTY - Marraine : Anne BOSREDON, grand-mère maternelle du baptisé

Dimanche 05 Septembre 1621

Baptême de **Pierre ROMANET**, né à La Côte, fils de Jehan et de Jehanne DELLAC
Parrain : Maître Pierre GLOTHON, faisant pour lui Mathieu ROMANET - Marraine : Jehanne TREUIL

Mercredi 08 Septembre 1621

Baptême de **Pierre VAYNE**, né en la présente ville, fils de Thomas? et de Cécile? MARGOT
Parrain : Maître Pierre FOUCHIER, juge, demeurant au Bois-Communal, qui a signé - Marraine : Françoise DEL GUO?

Vendredi 10 Septembre 1621

Baptême d'**Antoine CESSAC**, né au Verdier-Haut, fils d'Etienne et de Catherine TEYSSIER
Parrain : Antoine ANDRÉ - Marraine : Bounique VALADAS

Dimanche 12 Septembre 1621

Baptême de **Guilhendou VAREILLE**, né en la présente ville, fils de Jehan et de Jehanne DE ROCHETTE
Parrain : Guilhendou VALLARDYE - Marraine : Jehanne DE ROCHE

Dimanche 12 Septembre 1621

Baptême de **Hugues MEYRANIE**, né en la présente ville, fils de Petit Peyr et de Marguerite RIVIERE
Parrain : Jacques RIVIERE - Marraine : Thonie LATEYROU

Jeudi 16 Septembre 1621

Baptême de **Gabriel PEYRY**, né à La Chartroulle, fils de Pierre et de Toinette CHAUSSAC
Parrain : Gabriel CHAUSSAC - Marraine : Jehanne RINGAUL

Dimanche 19 Septembre 1621

Baptême de **Jehan ANDRÉ**, né en la présente ville, fils de Maître Pierre, docteur en médecine et de Demoiselle Marie DE LA TOUR
Parrain : Maître Jehan ANDRÉ, notaire royal - Marraine : Demoiselle Louise DE BARDICON, femme de Mr FOMBIAL?

Dimanche 19 Septembre 1621

Baptême de **Marie LAFARGE**, née à Vinzelas, fille de Guilhou et de Jehanne ROBBERT
Parrain : Jehan CHASTANET - Marraine : Marie ROBBERT

Dimanche 26 Septembre 1621

Baptême de **Marie VAREILHE**, née à Eyzac, fille de Gautier et de Marsalle LAGUEYRIE
Parrain : Pierre LAGUEYRIE, coutal, qui a signé - Marraine : Marie VAREILHE

Lundi 04 Octobre 1621

Baptême d'**Antoinette VERNHAS**, née en la présente ville, fille de Gerauld et de Françoise DELPY
Parrain : Jehan MEYRE - Marraine : Antoinette AUDEVAS?, femme de Me Jehan DUMAS, procureur d'office de cette ville

Mardi 05 Octobre 1621

Baptême de **Catherine ROUBERTIE**, née au Verdier-Bas, fille de Merigou et de Peyronne BUGEAT
Parrain : Merigou LA ROUBERTIE - Marraine : Catherine LACOSTE

Dimanche 10 Octobre 1621

Baptême de **Pierre FOUCHIER**, né à Brochat, fils de Pierre et de Penellou BERGIEYRON
Parrain : Pierre BERGIEYRON dit Peyroutou - Marraine : Jehanne CHAMBARET, femme de Jehan FOUCHIER dit Cytron

Mardi 19 Octobre 1621

Baptême de **Jehanne FOUCHIER**, née au Verdier-Haut, fille de Theve et d'Anne FOUCHIER
Parrain : Janiquot FOUCHIER - Marraine : Jehanne FOUCHIER

Dimanche 24 Octobre 1621

Baptême de **Jehanne DUMOND**, née en la présente ville, fille de François et de Jehanne GOUDAL
Parrain : Maître Jehan FOUCHIER, juge de Chanac et lieutenant de ladite ville - Marraine : Jehanne DE POULVEREL, grand-mère maternelle de la baptisée, femme de Pierre GOUDAL, maréchal

Lundi 01 Novembre 1621

Baptême de **Jehanne BAYLE**, née à Brochat, fille de Bernard et de Jehanne GRACHAMP
Parrain : Jehan BAYLE - Marraine : Jehanne DUVIALLARD

Dimanche 07 Novembre 1621

Baptême de **Catherine CHARBONNEL**, née à Laugerie, fille de Jehan et d'Anne FERAL
Parrain : Antoine RENJOU - Marraine : Catherine PEYRY

Dimanche 07 Novembre 1621

Baptême de **Léonarde DELLAC**, née au Poulverel, fille de Jehan et de Mariothe SAUVAGE
Parrain : Thony SAUVAGE - Marraine : Léonarde DELMAS

Lundi 08 Novembre 1621

Baptême de **Jehan BARIAL**, né à La Faurie, fils de Jehan et de Marie FOUCHIER
Parrain : Jehan MONTAIGNE - Marraine : Marie BARIAL

Jeudi 11 Novembre 1621

Baptême de **Pierre LAUCHOU**, né à la Reynie, fils de Guilhou et de Jehanne VALLADE
Parrain : Pierre CHARBONNEL dit Friaque, demeurant à Donzenac - Marraine : Berthomine BOUTOT

Jeudi 11 Novembre 1621

Baptême de **Jehan DEYMARY**, né à La Faurie, fils de François et de Mariouthou SOULIER
Parrain : Jehan SOULIER - Marraine : Peyronne THOUMAS

Samedi 13 Novembre 1621

Baptême de **Bertrand CHARBY**, né en la présente ville, fils de Bertrand et de Thonie GOUDAL
Parrain : Bertrand CHARBY - Marraine : Jehanne POULVEREL

Dimanche 14 Novembre 1621

Baptême de **Jehanne FOUCHIER**, née à Eyzac, fille de Jehan et de Bounique CROUZEVIALLE
Parrain : Thony FAUCHIER - Marraine : Jehanne DUMOND

Dimanche 14 Novembre 1621

Baptême de **Penelle FOUCHIER**, née à Gauch, fille de Jehan et de Mariothe MEYRE
Parrain : Helias BONNET - Marraine : Penelle FOUCHIER

Dimanche 14 Novembre 1621

Baptême de **Jehan VERLIAC**, né à La Faurie, fils de Peyr et de Penelle DEYMARY
Parrain : Jehan BOUNIE - Marraine : Marguerite MARTY

Mardi 16 Novembre 1621

Baptême de **Guillaume DUVIALLARD**, né au Verdier-Haut, fils de Petit Jehan et de Marie DELMON
Parrain : Guillaume DELMON - Marraine : Toinette BOUNIE

Mardi 23 Novembre 1621

Baptême de **Pierre LAGUEYRIE**, né à La Roche, fils de Libéral et de Guillaume POURCHIER
Parrain : Pierre POURCHIER - Marraine : Marguerite LAROUBERTIE

Jeudi 25 Novembre 1621

Baptême de **Marie LAFON**, née en la présente ville, fille de Jehan et de Peyronne DUVIALLARD
Parrain : Jehan DUVIALLARD - Marraine : Marie TINTINIHAC

Dimanche 28 Novembre 1621

Baptême de **Françoise DE LASINCE**, née à Brochat, fille de Jehan dit del Peu et de Mariothe DE BORDAS
Parrain : Bernard CHICOU - Marraine : Françoise DELORT

Mardi 30 Novembre 1621

Baptême d'**Antoinette CESSAC**, née à La Sudrie, fille de Gabriel et de Jehanne DUTEIL
Parrain : Halen DUTEIL - Marraine : Antoinette CESSAC

Mardi 30 Novembre 1621

Baptême de **Jehanne TIMBAUD**, née en la présente ville, fille de Bertrand et de Catherine PICARD
Parrain : noble Jehan DE ROFFIGNAC, sieur du Fraysse, curé de Donzenac, qui a signé - Marraine : Anne TIMBAUD

Mardi 30 Novembre 1621

Baptême de **Jehan LAGUEYRIE**, né en la présente ville, fils de Thomas et de Françoise DUBREUIL
Parrain : Jehan VILLANEUVE - Marraine : honnête femme Françoise DALBIER, demeurant en la présente ville, femme de Me Jehan PORCHIER, bourgeois

Lundi 06 Décembre 1621

Baptême de **Gilberte LAGUEYRIE**, fille de Jehan et de Marie DARCISSAC
Parrain : Thony LAGUEYRIE - Marraine : Gilberte FREYSSINET

Dimanche 09 Janvier 1622

Baptême d'**Audette DULAS**, fille de Jehan et de Louise DUCEILLER
Parrain : Pierre DULAS, fils d'autre Pierre - Marraine : Audette DE JANOUILHAC

Mardi 11 Janvier 1622

Baptême de **Jehanne BUGEAT**, née en la présente ville, fille de Pierre et de Guillaumette DECHAMPS
Parrain : Helie BUGEAT? - Marraine : Jehanne POUCH

Jeudi 13 Janvier 1622

Baptême de **Jacques RIVIERE**, né en la présente ville, fils de Jehan dit de Riviere et de Jehanne LAVAULX
Parrain : Jacques VILLANEUVE - Marraine : Françoise MOUNEYRAT

Dimanche 30 Janvier 1622

Baptême de **Jehan AUGIER**, né à Brochat, fils de Mondy et d'Anne CHAMBARET
Parrain : Jehan CHAMBARET - Marraine : Françoise CHAUMOND

Samedi 05 Février 1622

Baptême de **Jehanne LAROUBERTIE**, née au Verdier-Bas, fille de Jehan et de Mariothe BAYLE
Parrain : Jehammissou BAYLE - Marraine : Jehanne ROUBERTIE

Lundi 07 Février 1622

Baptême de **Jehan SPINASSOU**, né en la présente ville, fils de Jehan et de Marie POUGET
Parrain : Jehan DUFAURE, clerc, demeurant aux Chaises, paroisse d'Orgnac-sur-Vézère, qui a signé - Marraine : Penelle SPINASSOU, demeurant à la ville de Donzenac

Lundi 07 Février 1622

Baptême de **Gabriel BOUTOT**, né au Saillant-Vieux, fils de Pierre et de Marie MOTHE
Parrain : Gabriel VAYNE - Marraine : Antoinette BOUTOT

Dimanche 13 Février 1622

Baptême de **Jehanne CHASTAN**, née aux Borderies, fille de Michiel et de Thevene POUMIER
Parrain : Jehan BARDON - Marraine : Jehanne SIMON

Samedi 19 Février 1622

Baptême d'**Elisabeth HENRY**, née en la présente ville, fille de Toussaint et de Jehanne GENOUILHAC
Parrain : Maître Helie PORCHIER, demeurant en la présente ville - Marraine : Isabeau DUPUY, demeurant en la présente ville, fille de feu Me Léonard DUPUY

Dimanche 20 Février 1622

Baptême de **Catherine RIVIERE**, née à La Roche, fille de Maître Léonard, praticien et de honnête femme Anne DUFOUR
Parrain : Maître Jehan DUFOUR, faisant pour lui Me Jehan DUFAURE, qui a signé - Marraine : Catherine LAVERNHE

Dimanche 27 Février 1622

Baptême de **Catherine BOUSQUET**, née à La Geneste, fille d'Antoine et de Léonarde DUVERT
Parrain : Petit DUVERT - Marraine : Catherine BOUSQUET

Jeudi 03 Mars 1622

Baptême de **Jehan BARRIERE**, né en la présente ville, fils de Jehan et de Penellou DUTEIL
Parrain : Jehan BARRIERE, qui a signé - Marraine : Jehanne DUTEIL

Dimanche 06 Mars 1622

Baptême d'**Anne RUELLE**, née en la présente ville, fille de Jehan et d'Odette DE JANOUILHAC
Parrain : Maître Jehan DUCEILHER, sieur de la Vigerie, qui a signé - Marraine : Anne DE JANOUILHAC

Jeudi 10 Mars 1622

Baptême de **Pierre DARCISSAC**, né à Lasteyrie, fils de Guilhou et de Jehanne BOUNAYS
Parrain : Pierre BOUNAYS, qui a signé - Marraine : Catherine CHARBONNEL

Dimanche 13 Mars 1622

Baptême de **Léonard LAGUEYRIE**, né à Gorsat, fils de Pierre et de Penelle SIMON
Parrain : Léonard SIMON - Marraine : Jehanne LAGUEYRIE

Samedi 19 Mars 1622

Baptême de **Pierre DULAS**, né en la présente ville, fils de Maître Pierre et de Françoise DALBY
Parrain : Sire Pierre DALBY, marchand - Marraine : Françoise DUPEUY, femme de Pierre FAURE dit Gaffet

Dimanche 20 Mars 1622

Baptême de **Jehanne FOUCHIER**, née à Gorsat, fille de Jehan et de Jehanne LAGUEYRIE
Parrain : Pierre LAGUEYRIE - Marraine : Jehanne ROZE

Mardi 29 Mars 1622

Baptême de **Jehan LAUMOND**, né au Puy Lespinas, fils de Jehan et de Marguerite ROZE
Parrain : Jehan LAUMOND - Marraine : Marguerite ROZE

Mercredi 30 Mars 1622

Baptême d'**Etienne MADRANGEAS**, né à Bardoux, fils de Thomas et d'Antoinette CHARBONNEL
Parrain : Etienne ROGIER - Marraine : Marguerite CHOUVIAC

Dimanche 03 Avril 1622

Baptême de **Pierre POUCH**, né à Gauch, fils d'Eymar et de Marie DESMOLINS
Parrain : Pierre POUCH, aïeul paternel du baptisé - Marraine : Françoise LAJUGIE, demeurant à La Jaubertie, paroisse de Voutezac

Dimanche 03 Avril 1622

Baptême de **Jehan MARGOT**, né à La Pialeporchie, fils de Jehan et de Gabrielle CHALANGEAS
Parrain : Jehan MARGOT dit de Pouch - Marraine : Catherine LAGUEYRIE

Dimanche 03 Avril 1622

Baptême de **Jehanne DEYMARY**, née à La Chartroulle, fille de Gabriel et de Catherine DE CHOUFFIER
Parrain : Clément DEYMARY - Marraine : Jehanne DEYMARY

Mardi 05 Avril 1622

Baptême de **Pierre CHEVAILHE**, né à Brochat, fils de Simon et de Bonique BAYLE
Parrain : Pierre DEMOLINS, demeurant à Echamel, paroisse de St-Viance, fils de Pey - Marraine : Mariothe BORDAS

Mardi 05 Avril 1622

Baptême de **Pierre DELTERRAL**, né en la présente ville, fils de Blaise et de Marie LAGUEYRIE
Parrain : Pierre TOURNIER, son père faisant pour lui - Marraine : Philippe LAGUEYRIE, sa mère faisant pour elle

Jeudi 07 Avril 1622

Baptême de **Jehanne BAYLE**, née à Brochat, fille de Bernard et de Bonique FOUCHIER
Parrain : Bernard CHAUMOND - Marraine : Jehanne BAYLE

Dimanche 10 Avril 1622

Baptême de **François MAGUEUX**, né en la présente ville, fils de Maître Pierre et d'Antoinette AUDEBERT
Parrain : Maître François BUGE - Marraine : Philippe DE MAGUEUX, demeurant à Brive, faisant pour elle Philippe DE GUILHEN

Samedi 16 Avril 1622

Baptême de **Catherine LASTEYRIE**, née en la présente ville, fille de Maître Léonard et de Jehanne BARDICON
Parrain : Maître Gilbert BARDICON - Marraine : Catherine BRIVAZAC, femme de Me Jehan LASTEYRIE, greffier d'Allassac et lieutenant de la juridiction du Saillant

Dimanche 17 Avril 1622

Baptême de **Marguerite GARAVET**, née à Gorsat, fille de Léonard et de Philippe LAGUEYRIE
Parrain : Bertrand GARAVET - Marraine : Marguerite LAGUEYRIE

Lundi 18 Avril 1622

Baptême de **Jacques VAREILHE**, né au Saillant-Vieux, fils de Guilhen et de Jehanne GENIER
Parrain : Jacques GENIER - Marraine : Guillaume VAREILHE

Lundi 18 Avril 1622

Baptême de **Marie REBIEYRE**, née au Puy Lespinas, fille de Jehan et de Marie PROPRE
Parrain : Pierre REBIEYRE - Marraine : Mariothe MARTY

Mercredi 20 Avril 1622

Baptême d'**Antoinette DIEYRAS**, née en la présente ville, fille de Jehan et de Marie MOUNEYRAT
Parrain : Thony MOUNEYRAT - Marraine : Antoinette MONTEIL

Lundi 25 Avril 1622

Baptême de **Marguerite CONSTANTY**, née à La Faurie, fille de Johandy et de Marguerite ROZE
Parrain : Léonard CONSTANTY - Marraine : Marguerite CONSTANTY

Vendredi 29 Avril 1622

Baptême de **Jehanne CHEYVIALLE**, née en la présente ville, fille de Pierre et d'Antoinette CHASTANET
Parrain : François CHEYVIALLE - Marraine : Jehanne CHASTANET

Samedi 07 Mai 1622

Baptême de **Jehan FANTHOU**, né à Gauch, fils de Gauthier et de Penelou FOUCHIER
Parrain : Jehan VILLANEUVE - Marraine : Jehanne GRACHAMP

Dimanche 08 Mai 1622

Baptême d'**Antoinette LEYMARIE**, née au Verdier-Haut, fille de Léonard et de Jehanne MONTAGNE
Parrain : Martin MONTAGNE - Marraine : Antoinette LEYMARIE

Dimanche 15 Mai 1622

Baptême de **Gabrielle TREUIL**, née au Verdier-Bas, fille de Pierre et de Jehanne DE POUCH
Parrain : François LACHARTROULLE - Marraine : Gabrielle DE POUCH

Lundi 23 Mai 1622

Baptême de **Marguerite LAFARGE**, née à La Chartroulle, fille de Jehan et de Mariothe LAFARGE
Parrain : Pierre LAFARGE - Marraine : Marguerite LAGUEYRIE

Dimanche 29 Mai 1622

Baptême de **Jehan CHASTANET**, né à Montaural, fils de Jehan et de Bounique AUGIER
Parrain : Jehan AUGIER - Marraine : Penelle CHANOURDIE

Dimanche 12 Juin 1622

Baptême de **Jehan DEYZAC**, né à La Meyranie, fils de Guillaume et de Marguerite FOUGIEYRON
Parrain : Maître Jehan FOUGIEYRON, procureur d'office de Chanac, qui a signé - Marraine : Catherine CHEYVIALLE

Dimanche 19 Juin 1622

Baptême de **Marguerite VAYNE**, née à La Pialeporchie, fille de Gabriel et de Léonarde PAIGNOUNE
Parrain : Geoffroy VAYNE - Marraine : Marguerite MOTHE

Jeudi 07 Juillet 1622

Baptême de **Jacques LAVIGNE**, né en la présente ville, fils d'Halen et de Cecile ...(en blanc)
Parrain : Jacques DUMOND, étant en bas âge; faisant pour lui Me Jehan POUCH - Marraine : Catherine LAGUEYRIE

Lundi 11 Juillet 1622

Baptême de **Penelle MAIGNOU**, née en la présente ville, fille d'Antoine et de Narde DUPUY
Parrain : Jehan FOUCHIER - Marraine : Penelle DUTEIL

Dimanche 17 Juillet 1622

Baptême de **Catherine MOURIE**, née à Brochat, fille d'Etienne et de Guillaume BESSE
Parrain : Bernard CHASTANET - Marraine : Catherine DEYZAC

Lundi 18 Juillet 1622

Baptême de **Françoise LAGRANGE**, née en la présente ville, fille de Marsalou et de Marie SANNADE?
Parrain : Pierre LAGRANGE, faisant pour lui Etienne LAGRANGE, son père - Marraine : honnête femme Françoise ANDRÉ

Mercredi 20 Juillet 1622

Baptême de **Peyronne MARTY**, née à La Faurie, fille de Pierre et de Mariothe ROUGIER
Parrain : Jehan DARCISSAC - Marraine : Peyronne CHARRIERAS

Dimanche 24 Juillet 1622

Baptême de **Catherine CHAMBARET**, née à Brochat, fille de Pierre et d'Antoinette DEYZAC
Parrain : Jehan CHAMBARET - Marraine : Catherine LAUVINERIE

Dimanche 24 Juillet 1622

Baptême de **Jacquette FAURE**, née au Bouchailloux, fille de Jehan et d'Isabeau VAYNE
Parrain : Jehan CHALANGEAS - Marraine : Jacquette CHAUFIER

Mardi 02 Août 1622

Baptême de **Jehanne PORCHIER**, née à Laujour, fille de Jehan et de Marguerite POUCH
Parrain : Jehan POUCH - Marraine : Jehanne LAGUEYRIE

Samedi 06 Août 1622

Baptême de **Jehanne LACHARTROULLE**, née en la présente ville, fille de François et de Catherine TREUIL
Parrain : Bertrand LACHARTROULLE - Marraine : Jehanne TREUIL

Dimanche 07 Août 1622

Baptême de **Marie DAVID**, née au Verdier-Haut, fille de Gerauld et de Marie PENY
Parrain : Jehan DAVID - Marraine : Marie PEUX

Mardi 16 Août 1622

Baptême d'**Etienne ROUSSELY**, né à Gorsat, fils de Jehan et de Mariothe LACEUILHE?
Parrain : Etienne ROGIER - Marraine : Peyronne CHARBONNEL

Lundi 22 Août 1622

Baptême de **Jehan DUTEIL**, né en la présente ville, fils de Maître Pierre dit de Naudon et de Bernarde ANDRÉ
Parrain : Jehan CHASTAING, demeurant à Ayen - Marraine : Jehanne CESSAC dite Rigalle

Dimanche 04 Septembre 1622

Baptême de **Léonarde LAGUEYRIE**, née à La Roche, fille d'Etienne et de Catherine MOUSSOU
Parrain : Pierre LAGUEYRIE - Marraine : Léonarde FRONTOUNE

Mercredi 07 Septembre 1622

Baptême de **Françoise SERRE**, née en la présente ville, fille de Theve et de Gironne REYNIER

Parrain : Bertrand REYNIER - Marraine : Françoise SERRE

Jeudi 08 Septembre 1622

Baptême de **Françoise DALBY**, née en la présente ville, fille de Jehan, mazelier et de Françon BOUNAYS
Parrain : Pierre BOUNAYS - Marraine : Françon DALBY

Dimanche 11 Septembre 1622

Baptême de **Blazy PORCHIER**, né à Gorsat, fils de Gabriel et de Thonye CHAUMOND
Parrain : Blazy PORCHIER - Marraine : Gabrielle FAURE

Dimanche 18 Septembre 1622

Baptême de **Françoise DUVIALLARD**, née à Eyzac, fille de Jehan et de Marie FAUCHIER
Parrain : Jehan DUVIALLARD - Marraine : Françoise DEMOLINS

Dimanche 18 Septembre 1622

Baptême de **Marie COUDERT**, née au Saillant-Vieux, fille de Jehan et de Guillaumette ROUBERTIE
Parrain : Guillaume COUDERT - Marraine : Marie ROUBERTIE

Dimanche 18 Septembre 1622

Baptême de **Françoise BOUTIRON?**, née en la présente ville, fille de Pierre et de Michiale FOUCHIER
Parrain : Jammes FOUCHIER, demeurant au Verdier-Haut, ardoiseur - Marraine : Françoise MEYRIGNAC, demeurant en la présente ville, femme de Jehan VALERY, tailleur

Dimanche 18 Septembre 1622

Baptême de **Geoffroy BOUNAYS**, né à la Jugie, fils de Jehan et de Charlotte DE LA ROZE
Parrain : Maître Geoffroy LAROZE, procureur d'office du Saillant - Marraine : Françoise DALBY

Mercredi 21 Septembre 1622

Baptême de **Jehan RIVIERE**, né en la présente ville, fils de Maître Jehan et de Peyronne CHEYVIALLE
Parrain : Jehan RIVIERE, grand-père paternel - Marraine : Gabrielle DE CHINIAC, femme de Me François CHEYVIALLE

Jeudi 22 Septembre 1622

Baptême de **Marguerite SENAILHAC**, née à La Vergne, fille d'Antoine et de Marguerite BAYLE
Parrain : Simon CESSAC - Marraine : Marguerite GARECHIE

Dimanche 25 Septembre 1622

Baptême de **Claude CHARLIAGUET**, née à Gauch, fille de Léonard et de Guillaumette VAYNE
Parrain : Jehan VAYNE, demeurant au Saillant-Vieux, coutal - Marraine : Claude GODEFFROY

Lundi 26 Septembre 1622

Baptême de **François JAY**, né à La Chapelle, fils de Jehan et de Françoise LABORIE
Parrain : François LABORIE - Marraine : Anne JAY

Samedi 01 Octobre 1622

Baptême de **Marie BOUTOT**, née en la présente ville, fille de Peyr et de Jehanne COURNIL
Parrain : François CHOUZENOUX - Marraine : Marie CHANOURDIE

Dimanche 02 Octobre 1622

Baptême d'**Annet BARIAL**, né à la Chapelle Ste Croix, fils de Jehan et de Jehanne FOUCHIER
Parrain : Maître Annet DELORT, demeurant à Yssandon, qui a signé - Marraine : Marie DE MARTY, demeurant à Brochat, femme de Marsal REBIEYRE

Dimanche 02 Octobre 1622

Baptême de **Jehan BOUNAYS**, né à Lasteyrie, fils de Pierre et de Catherine BARDON
Parrain : Jehan BOUNAYS - Marraine : Madeleine PASCAREL

Dimanche 02 Octobre 1622

Baptême de **Catherine TERRACOL**, née en la présente ville, fille de Jehan et de Marie SOURNAC
Parrain : Jehan TERRACOL, frère de la baptisée - Marraine : Catherine ROCHE

Samedi 08 Octobre 1622

Baptême de **Pierre DELMAS**, né au Verdier-Haut, fils de Pierre et de Penelle BUGEAT
Parrain : Pierre BUGEAT - Marraine : Leone CEYRAT

Dimanche 09 Octobre 1622

Baptême de **Catherine MARGOT**, née à La Pialeporchie, fille de François et de Catherine CHOUZENOUX
Parrain : Gabriel CHOUZENOUX - Marraine : Catherine PORCHIER

Jeudi 13 Octobre 1622

Baptême de **Jehan SOULIER**, né en la présente ville, fils de Bernardou et de Penelle SAUVAGE
Parrain : Jehan SOULIER, frère du baptisé, faisant pour lui Guilhen FAURE, n'étant pas d'âge suffisant - Marraine : Catherine BAYLE

Dimanche 16 Octobre 1622

Baptême de **Guillaume CHASTANET**, née à Brochat, fille de Bernard et de Marie BESSE
Parrain : Bernard CHASTANET - Marraine : Guillaume BESSE

Dimanche 16 Octobre 1622

Baptême de **Penelle SOUBREZIE**, née à Brochat, fille de Jehan et de Marguerite ROUSSELY
Parrain : Jehan ROUSSELY - Marraine : Penellou BERGIEYRON

Dimanche 16 Octobre 1622

Baptême de **Françoise JAY**, née à la Chapelle Ste Croix, fille de Pierre et de Françoise SAUVAGE
Parrain : Theve SAUVAGE - Marraine : Françoise LABORIE

Lundi 24 Octobre 1622

Baptême de **Françoise PEYTAVY**, née à La Chartroulle, fille de Jehan et de Jehanne DELLAC
Parrain : Halen DELLAC - Marraine : Françoise SOLOMAIGNE

Dimanche 30 Octobre 1622

Baptême de **Jehan LAGUEYRIE**, né en la présente ville, fils de Maître Jehan et de Léonarde DE LASTEYRIE
Parrain : Jehan POUCH - Marraine : honnête femme Geoffrette DE LASTEYRIE

Mardi 01 Novembre 1622

Baptême de **Marie PONTIER**, née à La Bessière, fille de Jehan et de Claude MEYRINE
Parrain : Jehan PONTIER, demeurant à Merlhac, paroisse de St-Viance - Marraine : Marie FANTOU, demeurant à La Bessière

Dimanche 06 Novembre 1622

Baptême de **Thonie LATEYROU**, née en la présente ville, fille de Jehan et de Françon MOUNEYRAT
Parrain : Robert MOUNEYRAT - Marraine : Thonie TEYSSIER

Jeudi 10 Novembre 1622

Baptême de **Martial DEYMARY**, né à La Faurie, fils de Jehan et de Françoise CHAMBARET
Parrain : Martial FOUCHIER - Marraine : Jehanne DEYMARY

Dimanche 13 Novembre 1622

Baptême de **Pierre EYNARD**, né au Bouchailloux, fils de Guilhamy et de Françoise PLOMBY
Parrain : Pierre EYNARD - Marraine : Jehanne POURCHIER

Lundi 14 Novembre 1622

Baptême de **Catherine PONTIER**, née au Saillant-Vieux, fille de Jehan et de Jehanne VAYNE
Parrain : Pierre VAYNE - Marraine : Catherine PONTIER

Mardi 15 Novembre 1622

Baptême de **Martiale BARIAL**, née à La Chapelle, fille de Pierre et de Guillaume LAGUEYRIE
Parrain : Helie BARIAL - Marraine : Martiale LAGUEYRIE

Jeudi 17 Novembre 1622

Baptême de **Catherine DARCISSAC**, née à Gorsat, fille de Theve et de Catherine DARCISSAC
Parrain : François DARCISSAC, demeurant à Gorsat - Marraine : Catherine CHARBONNEL, demeurant à Lasteyrie, femme de Guilhendou DARCISSAC

Dimanche 20 Novembre 1622

Baptême de **Thomas MADRANGEAS**, né au Verdier-Haut, fils de Pierre et de Marguerite CHOUVIAC
Parrain : Thomas MADRANGEAS - Marraine : Catherine CHOUVIAC

Jeudi 24 Novembre 1622

Baptême de **Thevene CHAMBARET**, née à Brochat, fille de Pierre et de Françoise CHAMBARET
Parrain : Jehan CHAMBARET - Marraine : Thevene DELPY

Dimanche 27 Novembre 1622

Baptême de **Léonarde BARRIL**, née à la Chapelle Ste Croix, fille de Maître Pierre et de Marthe LABRUE
Parrain : Blaise BARRIL - Marraine : Léonarde BARRIL

Dimanche 27 Novembre 1622

Baptême de **Thevene CHAMBARET**, née à Brochat, fille de Guilhendou et de Bernarde LAPORTE
Parrain : Jehan CHAMBARET - Marraine : Thevene ANDRÉ

Dimanche 27 Novembre 1622

Baptême de **Catherine MEYRE**, née à Montaural, fille d'Etienne et de Marie FOUCHIER
Parrain : Simon MEYRE - Marraine : Catherine BAYLE

Lundi 05 Décembre 1622

Baptême de **Jehanne DUMOND**, née à La Geneste, fille de Jehan et de Catherine MEYRANIE
Parrain : Bernard PORCHIER - Marraine : Jehanne MEYRE

Jeudi 08 Décembre 1622

Baptême de **Guillaume MEYRE**, né à Montaural, fils de Simonnet et de Helene TRONC
Parrain : Guillaume MOUSNIER - Marraine : Antoinette MEYRE

Mardi 13 Décembre 1622

Baptême de **Jehan FOUGEANET**, né en la présente ville, fils de Jehan dit de Baudrieu et de Françoise ROBBERT
Parrain : Maître Jehan DALBY, praticien, qui a signé - Marraine : honnête femme Antoinette CEYRAT

Dimanche 18 Décembre 1622

Baptême de **François DUMOND**, né à La Borde, fils de Maître Pierre et de Helene DE GUILHON
Parrain : Monsieur Maître François DE NAUCHE, juge de Vigeois, qui a signé - Marraine : Dame Marguerite DE ROFFIGNAC, dame de Roffignac, qui a signé

Mardi 27 Décembre 1622

Baptême de **Guithar CHAUNILHAC?**, né à Vinzelas, fils de Jehan et de Mariothe ROUBERT
Parrain : Guithar PEUCHJOUANE - Marraine : Penelou ROUBERT

Dimanche 08 Janvier 1623

Baptême de **Jehanne LIDON**, née au Puy, fille de Massiot et de Marie GENIER
Parrain : Antoine GENIER - Marraine : Jehanne FAURE

Dimanche 08 Janvier 1623

Baptême de **Marsalou DULAC**, né aux Escures, fils de Mathieu et de Marguerite REBIEYRE
Parrain : Marsalou MEYRANIE - Marraine : Chauvette? REBIEYRE

Dimanche 15 Janvier 1623

Baptême de **Jacquette LAGUEYRIE**, née à Bardoux, fille de Pierre et de Marie CHOUZENOUX
Parrain : Pierre LAGUEYRIE - Marraine : Jacquette POURCHIER

Dimanche 15 Janvier 1623

Baptême d'**Antoinette BARDON**, née à Gorsat, fille de Guilhou et de Dauphine JAY
Parrain : Léonard DOULIER - Marraine : Antoinette BARDON

Lundi 16 Janvier 1623

Baptême de **Gabriel NAUDON**, né au Puy, fils de Michial et de Catherine SAUVAGE
Parrain : Gabriel NAUDON - Marraine : Françoise SAUVAGE

Mardi 17 Janvier 1623

Baptême d'**Antoinette FOUCHIER**, née en la présente ville, fille de Maître Helie, avocat en la Cour du Parlement de Bordeaux, juge de Chanac et de Demoiselle Jehanne ALBIER
Parrain : Maître Guillaume ALBIER, lieutenant de Lagraulière, Blanchefort, qui a signé - Marraine : Antoinette DUROY, veuve de feu Me Jehan FOUCHIER, en son vivant juge de la Salle et lieutenant d'Allassac

Jeudi 19 Janvier 1623

Baptême de **Bernard BARRIL**, né à La Chapelle, fils de François et de Jehanne SAUVAGE
Parrain : Bardy BARRIL - Marraine : Françoise ROZE

Dimanche 22 Janvier 1623

Baptême de **Jehan MARTY**, né en la présente ville, fils de Jehan et de Gabrielle MONCOULON
Parrain : Jehan MARTY dit Jammes - Marraine : Jehanne LACROIX

Dimanche 22 Janvier 1623

Baptême de **Marguerite MARTY**, née en la présente ville, fille de Jehan et de Gabrielle MONCOULON
Parrain : Jacques DE ROFFIGNAC - Marraine : Dame Marguerite DE ROFFIGNAC, qui a signé

Dimanche 29 Janvier 1623

Baptême de **Marguerite PRODEL**, née en la présente ville, fille de Thony et de Jehanne FAURE
Parrain : Julliot BACHELLERIE - Marraine : Marguerite PRODEL

Samedi 11 Février 1623

Baptême de **Jehanne CESSAC**, née à La Sudrie, fille de Gabriel et de Jehanne DUTEIL
Parrain : Pierre BOSREDON - Marraine : Jehanne DUTEIL

Lundi 13 Février 1623

Baptême de **Pierre SOULIER**, né aux Borderies, fils de Pierre et de Catherine BARDON
Parrain : Pierre RELIER - Marraine : Marie BARDON

Lundi 20 Février 1623

Baptême de **Jehan REBIEYRE**, né à Brochat, fils de Marsal et de Marie MARTY
Parrain : Jehan MARTY dit Besson, grand-père maternel du baptisé - Marraine : Anne REBIEYRE, tante du baptisé

Mardi 28 Février 1623

Baptême d'**Anne CHAMBARET**, née à Montaural, fille d'Helie et d'Annette FOUCHIER
Parrain : Lagier AUGIER - Marraine : Anne CHAMBARET

Jeudi 02 Mars 1623

Baptême de **Gabrielle VAREILHE**, née à Eyzac, fille de Gaultier et de Marsalle LAGUEYRIE
Parrain : Maître Pierre PORCHIER, praticien, demeurant à Estivaux - Marraine : Gabrielle VAREILHE

Dimanche 05 Mars 1623

Baptême de **Françoise ROY**, née en la présente ville, fille de Bernard et de Françoise ROZE
Parrain : Jehan CHARBONNEL, né au Bos-Delpy, fils de Thony - Marraine : Françoise DE MAZOUYER, née en la présente ville, femme de Me Jehan DALBY

Dimanche 12 Mars 1623

Baptême de **Bertrand RELLIER**, né à la Chapelle Ste Croix, fils de Pierre et de Giliberte LACHIEZE
Parrain : Bertrand DELRIEU - Marraine : Catherine LACHIEZE

Samedi 18 Mars 1623

Baptême de **Jehanne FAURE**, née en la présente ville, fille de Gabriel et de Jacquette LACHIEZE
Parrain : Pierre ROZE - Marraine : Jehanne FOUGIEYRON

Samedi 18 Mars 1623

Baptême de **Gabrielle RIVIERE**, née en la présente ville, fille de Jehan et de Jehanne LAVAUX
Parrain : Peyr VILLANEUVE - Marraine : Gabrielle DUBREUIL

Mercredi 22 Mars 1623

Baptême de **Marie FANTOU**, née à La Geneste, fille de Pierre et de Jeanne DUMOND
Parrain : Maître Pierre DELORT, demeurant à Yssandon, qui a signé - Marraine : Marie FANTOU

Jeudi 23 Mars 1623

Baptême de **Guillaume ROUGIER**, né à La Pleuge, fils de François et de Mariothe LAFARGE
Parrain : Theve ROUGIER - Marraine : Guillaume MONTAIGNE

Samedi 25 Mars 1623

Baptême de **Jehan LAGUEYRIE**, né en la présente ville, fils de Bertrand et de Marie SORNAC
Parrain : Jehan SORNAC - Marraine : Jehanne LAGUEYRIE

Samedi 25 Mars 1623

Baptême de **Mérigou SOLOMAIGNE**, né à La Meyranie, fils de Jean
Parrain : Mérigou LAFARGE - Marraine : Françoise SOLOMAIGNE

Lundi 10 Avril 1623

Baptême de **François RIVIERE**, né à Lasteyrie, fils de Pierre et d'Antoinette JAY
Parrain : Maître François CHINIAC, demeurant en la présente ville, qui a signé - Marraine : Catherine RIVIERE, demeurant à Vertougis

Dimanche 23 Avril 1623

Baptême de **Pierre ROUSSELY**, né au Bos-Delpy, fils de François et de Jammette RIVIERE
Parrain : Pierre ROUSSELY - Marraine : Françoise RIVIERE

Mercredi 26 Avril 1623

Baptême de **Jehanne CHALANGEAS**, née en la présente ville, fille de Theve et de Catherine LAGUEYRIE
Parrain : Jehan CHALANGEAS - Marraine : Jehanne LAGUEYRIE

Mercredi 26 Avril 1623

Baptême d'**Etienne ROUBERTIE**, né au Verdier-Bas, fils de Bertrand et de Marguerite FOUCHIER
Parrain : Theve FOUCHIER - Marraine : Marie FOUCHIER

Jeudi 27 Avril 1623

Baptême de **Thony MEYRINIAC**, né en la présente ville, fils de Jehan et de Jehanne SIMON
Parrain : Thony SIMON - Marraine : Jehanne POURCHIER

Vendredi 28 Avril 1623

Baptême de **Léonard CHAUMOND**, né à Gorsat, fils de Bernard et d'Annette LAGUEYRIE
Parrain : Léonard LAGUEYRIE - Marraine : Thonie CHAUMOND

Samedi 29 Avril 1623

Baptême de **Guilhen BAYLE**, né à Gauch, fils de Guilhamy et de Jehanne FERAL
Parrain : Guilhen BAYLE - Marraine : Jehanne VALETTE

Dimanche 30 Avril 1623

Baptême de **Jehan CHAMBARET**, né à Brochat, fils de Marsalou et de Jehanne BOUNAYS dite de Fuste
Parrain : Jehan CHAMBARET - Marraine : Françon AUGIER

Dimanche 07 Mai 1623

Baptême de **Jehanne ROUGEYRIE**, née en la présente ville, fille de Pierre et d'Antoinette PEYRY

Parrain : Jehan PEYRY - Marraine : Jehanne FOUCHIER

Dimanche 07 Mai 1623

Baptême de **Louis DEMOLINS**, né en la présente ville, fils de Maître Jean, notaire royal et de Catherine DUFAURE
Parrain : Louis DEMOLINS - Marraine : Jeanne DEMOLINS

Dimanche 14 Mai 1623

Baptême de **Jehanne LAFARGE**, née au Bouchailloux, fille de Michiel et d'Anne FAURE
Parrain : Messire Pierre LAFARGE, prêtre - Marraine : Jehanne FAURE

Dimanche 28 Mai 1623

Baptême d'**Anne DARCISSAC**, née à Lasteyrie, fille de Pierre et de Jehanne DE RIVIERE
Parrain : Maître Joseph RIVIERE - Marraine : Anne DE DUFOUR

Dimanche 28 Mai 1623

Baptême de **Jehan SIMON**, né à Laujour, fils de Thony et de Marie VILLANEUVE
Parrain : Jehan VILLANEUVE - Marraine : Françoise DALBIER

Dimanche 28 Mai 1623

Baptême de **Pierre LAGUEYRIE**, né à Gorsat, fils de Petit Peyr et d'Anne LAGUEYRIE
Parrain : Pierre LAGUEYRIE - Marraine : Jehanne LAGUEYRIE

Jeudi 15 Juin 1623

Baptême d'**Etienne BONNIE**, né le Puy Lespinat, fils de Jehan et de Françoise GENIER
Parrain : Etienne DEPRAT - Marraine : Marie GENIER

Samedi 17 Juin 1623

Baptême de **Marie CHASTANET**, née à Brochat, fille de Bernard et de Guillaume CHICOU
Parrain : Marsal CHICOU - Marraine : Marie DE BESSE

Dimanche 02 Juillet 1623

Baptême d'**Antoinette LATEYROU**, née en la présente ville, fille de Léonard et de Jehanne MEYRINHAC
Parrain : Theve VALERY, tailleur - Marraine : Antoinette LATEYROU, faisant pour elle Antoinette TEYSSIER

Lundi 10 Juillet 1623

Baptême de **Monique SAUVAGE**, née à La Pleuge, fille de Petit Jehan et d'Antoinette DUMOND
Parrain : Bernard SAUVAGE - Marraine : Monique POUCH

Dimanche 16 Juillet 1623

Baptême de **Jehan REBIEYRE**, né à la Chapelle Ste Croix, fils de Jehan et de Penelle BARRIAL
Parrain : Jehan RIVIERE, qui a signé - Marraine : Jehanne BARRIAL

Dimanche 16 Juillet 1623

Baptême de **Jacques LASALLE**, né en la présente ville, fils de Pierre et de Jehanne DULAC
Parrain : Jacques LASALLE - Marraine : Jehanne SIRODIE

Dimanche 16 Juillet 1623

Baptême de **Jehanne BARRIERE**, née en la présente ville, fille de Jehan et de Penelou DUTEIL
Parrain : Bertrand CHAMBARET - Marraine : Jehanne DUTEIL

Dimanche 23 Juillet 1623

Baptême de **Léonard GUILHEN**, né en la présente ville, fils de Maître Guillaume et de honnête femme Geoffrette DE LASTEYRIE
Parrain : Maître Léonard LASTEYRIE, qui a signé - Marraine : Philippe DE GUILHEN, qui a signé

Mercredi 26 Juillet 1623

Baptême de **Catherine DULAS**, née en la présente ville, fille de Jehan et de Louise DUCEILHER
Parrain : Toussaint HENRY, demeurant en la présente ville - Marraine : Catherine LACHIEZE

Dimanche 06 Août 1623

Baptême de **Jehanne PONTIER**, née à Lasteyrie, fille de Léonard et de Penelle BREUIL
Parrain : Léonard PONTIER - Marraine : Jehanne CHARBONNEL

Vendredi 11 Août 1623

Baptême de **Jehanne D'ARIETE?**, née à St-Laurent, fille de Peyr et de Mariothe PONTIER
Parrain : Jehan D'ARIETE - Marraine : Jehanne FREYSSINET

Samedi 12 Août 1623

Baptême de **Jehan MAZARD**, né en la présente ville, fils de Pierre et de Françoise MAIGNE
Parrain : Jehan HENRY - Marraine : Antoinette MAZARD, soeur du baptisé

Dimanche 13 Août 1623

Baptême de **Jehan BOURG**, né au Saillant-Vieux, fils de Léonard dit Venise et de Sobeyrou GRANDVAL
Parrain : Jehan GRANDVAL, qui a signé - Marraine : Catherine PEYRY

Dimanche 20 Août 1623

Baptême d'**Antoinette POUCH**, née à La Pleuge, fille d'Eymard et de Mariothe SIMON
Parrain : Maître François SOLOMAIGNE, prêtre, qui a signé - Marraine : Antoinette DUMOND

Jeudi 24 Août 1623

Baptême de **Penelle CROUZEVIALLE**, née à Eyzac, fille de Jehandou et de Jehanne GODEFROY
Parrain : Antoine CHARLIAGUET - Marraine : Penelle FOUCHIER

Dimanche 03 Septembre 1623

Baptême de **Theve GENIER**, né au Poulverel, fils de Pierre et de Penelle NEYRAT
Parrain : Theve GOUMY - Marraine : Guillaumette NEYRAT

Dimanche 03 Septembre 1623

Baptême de **Clément SIMON**, né à Vinzelas, fils de Clément et de Catherine CHASSAING dite Cathy
Parrain : Clément SIMON - Marraine : Marguerite VILLANEUVE

Dimanche 03 Septembre 1623

Baptême de **Thonye DUMOND**, née au Verdier, fille de Guilhen et de Marie DUMOND
Parrain : Petit Jehan DUVIALLARD - Marraine : Thonye DUMOND

Dimanche 03 Septembre 1623

Baptême de **Petit Peyr LOUCHOU**, né à la Reynie, fils de Pierre le jeune et de Jehanne VALLADE
Parrain : Petit Peyr VALLADE, demeurant dans la paroisse de Vigeois - Marraine : Françoise DALBY, euve de feu Petit Peyr BOUNAYS

Mercredi 06 Septembre 1623

Baptême de **Pierre DUVIALLARD**, né en la présente ville, fils de Jehan et de Marie DELPY
Parrain : Pierre DUVIALLARD - Marraine : Catherine DELPY

Dimanche 10 Septembre 1623

Baptême de **Philippe LAGUEYRIE**, née à Gorsat, fille de Penelle JAY
Parrain : Liouthou JAY - Marraine : Philippe LAGUEYRIE

Dimanche 17 Septembre 1623

Baptême d'**Antoinette PORCHIER**, née en la présente ville, fille de Maître Helie et de Jehanne DE BOYER
Parrain : Maître Jehan BOYER, notaire et procureur d'office de Saint Pardoux, qui a signé - Marraine : Demoiselle Antoinette DE RIVIERE, femme à honnête personne sire Pierre PORCHIER

Jeudi 21 Septembre 1623

Baptême de **Pierre MOURY**, né à La Roche, fils de Guilhamy et de Sibille DELON
Parrain : Pierre MAURY, frère du baptisé - Marraine : Barnarde MARGOT

Jeudi 21 Septembre 1623

Baptême de **Jehan ROZE**, né à Gorsat, fils de Guilhou dit Gros Jehan et de Bernique DARCISSAC
Parrain : Jehan DARCISSAC - Marraine : Thonie BARDON

Dimanche 24 Septembre 1623

Baptême d'**Anne LAGUEYRIE**, née à Gorsat, fille de François et de Thonie REBIEYRE
Parrain : Antoine REBIEYRE/RIVIERE, qui a signé - Marraine : Anne LAGUEYRIE

Dimanche 01 Octobre 1623

Baptême de **Léonarde SIMON**, née à La Bessière, fille de Pierre et de Thonie FANTHOU
Parrain : Gabriel BARDON - Marraine : Léonarde FANTHOU

Dimanche 08 Octobre 1623

Baptême de **Marie LAVAUX**, née en la présente ville, fille de Jacques et de Marguerite FOUGIEYRON
Parrain : François FOUGIEYRON, fils de Me Jehan, qui a signé - Marraine : Marie FOUCHIER

Dimanche 08 Octobre 1623

Baptême d'**Anne TREUIL**, née à Gauch, fille de Pierre et de Jehanne VAYNE
Parrain : Léonard VAYNE - Marraine : Anne TREUIL

Dimanche 08 Octobre 1623

Baptême de **Jehanne LABROUSSE**, née à Lasteyrie, fille de Guilhon et de Jehanne DIEPRAS?
Parrain : Jehan LABROUSSE - Marraine : Jehanne DIEPRAS?

Mardi 10 Octobre 1623

Baptême de **Catherine BOUTOT**, née en la présente ville, fille de Pierre et de Jehanne CORNILS
Parrain : Bertrand CORNILS - Marraine : Catherine LEYRAT

Jeudi 12 Octobre 1623

Baptême de **Jehanne RENJOU**, née à La Chartroulle, fille de Jehan et de Mariothe CHASTANET
Parrain : Guilhamy CHASTANET - Marraine : Jehanne RENJOU

Dimanche 15 Octobre 1623

Baptême de **Pierre CHOUFFIER**, né à La Roche, fils de Peyrichou et de Guillaumette LAGUEYRIE
Parrain : Pierre CHOUFFIER - Marraine : Jacqueline MOURY

Dimanche 15 Octobre 1623

Baptême d'**Etienne SAUVAGE**, né à La Chapelle, fils de Bardy et de Françoise NAUDON
Parrain : Etienne SAUVAGE - Marraine : Guillaumette NAUDON dite Lioudou

Dimanche 22 Octobre 1623

Baptême de **Jehanne BARDON**, née aux Borderies, fille de Gabriel et de Jehanne SIMON
Parrain : Thony BARDON - Marraine : Jehanne BARBANSEIX

Dimanche 22 Octobre 1623

Baptême de **Bernard MARTY**, né à Lascaux, fils de Jammes et de Françoise MARTY
Parrain : Bernard BARIAL - Marraine : Léonarde BARIAL

Lundi 23 Octobre 1623

Baptême de **Jehan CHINIAC**, né en la présente ville, enfant illégitime, fils de Maître Etienne, praticien et de Jehanne CESSAC
Parrain : Maître Jehan DUMAS, procureur d'office, parrain d'oeuvre charitable - Marraine : Demoiselle Madeleine DE ROFFIGNAC

Mardi 24 Octobre 1623

Baptême de **Jehanne SOUBREIGNE/SOUBRENIE**, née au Moulin, fille de François et de Guillaumette VAYNE
Parrain : Marsal SOUBREIGNE/SOUBRENIE - Marraine : Jehanne VAYNE

Dimanche 29 Octobre 1623

Baptême de **Pierre LAFARGE**, né à Bardoux, fils de Guilhou et de Jehanou ROBERT
Parrain : Pierre VAYNE, demeurant au Saillant-Vieux, fils de Jehan - Marraine : Penellou ROBERT, demeurant à Bardoux, femme de Jehan MEYJONNADE

Dimanche 29 Octobre 1623

Baptême de **Marguerite MIAILLER**, née à Brochat, fille de Bernard et de Thevene REBIEYRE
Parrain : Merigou ROUBERTIE - Marraine : Marguerite MIAILLER

Dimanche 29 Octobre 1623

Baptême de **Guillaume DUPUY**, né au Puy, fils de Pierre et de Peyronne MARTY
Parrain : Léonard DUPUY, qui a signé - Marraine : Guillaume BARDON

Lundi 30 Octobre 1623

Baptême de **Pierre TREUIL**, né au Verdier-Haut, fils de Guillaume et de Jehanne TEYSSIER
Parrain : Pierre TEYSSIER - Marraine : Marguerite VERLHAC

Dimanche 05 Novembre 1623

Baptême de **Jehan PORCHIER**, né en la présente ville, fils de Maître Jehan et de Françoise DALBIER
Parrain : Maître Jehan FOUGIEYRON, procureur d'office de Chanac, qui a signé - Marraine : Jehanne ALBIER, femme de l'avocat FOUCHIER, qui a signé (oncle), qui a signé

Dimanche 12 Novembre 1623

Baptême d'**Anne POURCHIER**, née à Laujour, fille de François et de Françoise LAFARGE
Parrain : Helias LAFARGE - Marraine : Anne DE DUFOUR

Dimanche 12 Novembre 1623

Baptême de **Jehanne FERAL**, née à Gauch, fille de Pierre et de Geoffrette FOUCHIER
Parrain : Guilhem GENIER - Marraine : Jehanne FERAL

Dimanche 19 Novembre 1623

Baptême de **Thony CHAMBARET**, né à Brochat, fils de Guilhen et de Bernarde LAPORTE
Parrain : Thony LAPORTE - Marraine : Seselie FOUGIEYRON dite Sesote

Dimanche 19 Novembre 1623

Baptême d'**Antoinette GARAVET**, née à Gorsat, fille de Léonard et de Phalippe LAGUEYRIE
Parrain : Léonard LAGUEYRIE - Marraine : Antoinette DUMOND

Dimanche 19 Novembre 1623

Baptême de **Françon SENAILHAC**, née à La Vergne, fille de Durou et de Françoise FOUCHIER
Parrain : Léonard SENAILHAC - Marraine : Françon FOUCHIER

Dimanche 19 Novembre 1623

Baptême de **Bertrand FOUCHIER**, né en la présente ville, fils de Bertrand et de Gabrielle LACHARTROULLE
Parrain : Bertrand LACHARTROULLE, demeurant en la présente ville, fils d'autre Bertrand - Marraine : Jehanne POURCHIER, demeurant en la présente ville, fills de Jehan

Lundi 20 Novembre 1623

Baptême de **Jehan FOUCHIER**, né à Gorsat, fils de Jehan et de Jehanne LAGUEYRIE
Parrain : Jehan FERAL - Marraine : Mariothe LAGUEYRIE

Mardi 21 Novembre 1623

Baptême de **Gabrielle MARTY**, née à Brochat, fille de Jacques et de Jehanne LACROIX
Parrain : Gabriel LACROIX - Marraine : Gabrielle MONCOULON

Dimanche 26 Novembre 1623

Baptême de **Marie FERAL**, née à Bardoux, fille de Jehan et de Marie LAFARGE
Parrain : Maître Pierre DUMOND, praticien, qui a signé - Marraine : Marie LAFARGE

Jeudi 30 Novembre 1623

Baptême de **Gabriel SEGUY**, fils de Jehan et de Penelle SAUVAGE
Parrain : Maître Gabriel ANDRÉ, apothicaire, qui a signé - Marraine : Demoiselle Anne DE REGIS, fille de Dlle Marie DE CHEVAILLE

Dimanche 03 Décembre 1623

Baptême de **Jehan LAGUEYRIE**, né à La Roche, fils de Bertrand et de Marie FERAL
Parrain : Jehan CHARBONNEL - Marraine : Jehanne FOUGIEYRON

Dimanche 03 Décembre 1623

Baptême de **Jehan BAYLE**, fils de Jehan et d'Anne DE GRAND CHAMP
Parrain : Jehan GRAND CHAMP - Marraine : Guillaume DE FOUCHIER

Lundi 04 Décembre 1623

Baptême de **Jehanne AUGIER**, née à Brochat, fille de Mondy et d'Anne CHAMBARET
Parrain : Peyr AUGIER - Marraine : Jehanne ROBERT

Dimanche 10 Décembre 1623

Baptême de **Bernard LAROUBERTIE**, né au Saillant-Vieux, fils de Maître Jacques et de Françoise LAROZE
Parrain : Léonard LAROUBERTIE, frère aîné de l'enfant - Marraine : Isabeau LAROZE, fille de Me Geoffroi

Dimanche 10 Décembre 1623

Baptême de **Catherine TREUIL**, née à Gauch, fille de Pierre dit de Loste et de Marie LAUCHOU
Parrain : Pierre TREUIL le jeune - Marraine : Catherine TREUIL

Dimanche 10 Décembre 1623

Baptême de **Françoise FOUCHIER**, fille de Theve et d'Annette FOUCHIER
Parrain : Bernardou FOUCHIER - Marraine : Françoise FOUCHIER

Mercredi 13 Décembre 1623

Baptême de **Jehan SOULIER**, né aux Borderies, fils de François et de Catherine BOSCHE
Parrain : Monsieur Maître Jehan RIVIERE, fils d'autre Mr Me Jehan RIVIERE, élu pour le roi - Marraine : Antoinette DEYZAC

Jeudi 14 Décembre 1623

Baptême de **Mathive CHASTANET**, née à Brochat, fille de Thony et de Thevene LAGRANGE
Parrain : Heliot BAYLE, tisserand - Marraine : Mathive CHASTANET

Jeudi 14 Décembre 1623

Baptême de **Jehanne CHAUVIAC**, née à Eyzac, fille de Peyr et de Penelou FOUCHIER
Parrain : Jehan CHAUVIAC - Marraine : Jehanne FOUCHIER

Vendredi 15 Décembre 1623

Baptême de **Jehan BAYLE**, né à Gauch, fils de François et de Penelle FOUCHIER
Parrain : Jehan FOUCHIER - Marraine : Mariothe BAYLE

Dimanche 17 Décembre 1623

Baptême de **Guillaume RELIER**, né à La Faurie, fils de Peyr et de Marguerite LAFARGE
Parrain : Guillaume RELIER - Marraine : Mariothe DEYMARY

Dimanche 17 Décembre 1623

Baptême de **Marguerite MARTY**, née au Puy, fille de Jehan et de Dauphine ROZE
Parrain : Pierre DUPUY - Marraine : Marguerite ROZE

Jeudi 21 Décembre 1623

Baptême de **Catherine MEYRANIE**, née en la présente ville, fille de Petit Peyr et de Marguerite RIVIERE
Parrain : François CHAMBARET, demeurant au Verdier-Bas - Marraine : Catherine ROUBERT, demeurant en la présente ville

Dimanche 24 Décembre 1623

Baptême de **Helias PONTIER**, né aux Borderies, fils de Jehan et de Jehanne SAUVEZIE
Parrain : Helias SAUVEZIE - Marraine : Thonie PONTIER

Mardi 26 Décembre 1623

Baptême de **Léonarde BARIAL**, née à La Chapelle, fille de François et de Jehanne SAUVAGE
Parrain : Pierre BOYSSARIE - Marraine : Léonarde BERNOTE

Mardi 26 Décembre 1623

Baptême de **Jehan BARIAL**, né à La Chapelle, fils de Bardy et de Dauphine DUMOND
Parrain : Jehan MARTY - Marraine : Demoiselle Marie DE PHILIES?, femme de Mr BOYER

Mardi 26 Décembre 1623

Baptême de **Françoise TERRACOL**, née en la présente ville, fille de Jehan et de Marie SORNAC
Parrain : Gaultier SORNAC - Marraine : Françoise LAGUEYRIE

Mardi 26 Décembre 1623

Baptême de **Jehan FOUCHIER**, né à Eyzac, fils de Jehan et de Bounique CROUZEVIALLE
Parrain : Jehan CROUZEVIALLE - Marraine : Catherine MONCOULON

Mardi 02 Janvier 1624

Baptême de **Pierre FAUCHIER**, né à St-Laurent, fils de Jehan et de Bernique FANTHOU
Parrain : Maître Pierre DULAS, praticien, demeurant en la présente ville, qui a signé - Marraine : Jehanne DULAS, née à Laugerie, faisant pour elle Jehanne DEMOLINS, fille de Me Jehan, notaire royal de la présente ville

Mardi 02 Janvier 1624

Baptême de **Marguerite MARTINOT**, née à La Faurie, fille de Jeandou et de Jeanne BARIAL
Parrain : Pierre BARIAL - Marraine : Marguerite ROZE

Dimanche 07 Janvier 1624

Baptême de **Catherine FAUCHIER**, née à Eyzac, fille de Guilhen et de Peyronne DEYZAC
Parrain : Peyr FAUCHIER - Marraine : Catherine CHEYVIALLE

Dimanche 07 Janvier 1624

Baptême de **Jehan MAURIE**, né à Brochat, fils de François et de Catherine DEYZAC
Parrain : Jehan MAURIE - Marraine : Catherine ALVINERIE

Lundi 08 Janvier 1624

Baptême de **Pierre VILLENEUVE**, né au Verdier-Bas, fils de Jacques et de Marie VAREILHE
Parrain : Pierre VAREILHE - Marraine : Marie LAVAULX

Mercredi 10 Janvier 1624

Baptême de **Mariothe BORIE**, née à St-Laurent, fille de Gabriel et de Bernarde ...(omis)
Parrain : Pierre FOUILHADE, demeurant à Merlhac, paroisse de St-Viance - Marraine : Catherine CHOUSSAT, demeurant à La Valette, paroisse d'Yssandon

Dimanche 14 Janvier 1624

Baptême d'**Anne DUBOYS**, née en la présente ville, fille de Maître Pierre, apothicaire et de Françoise DUMOND
Parrain : Maître Pierre DUBOYS, maître chirurgien, demeurant à la ville de Brive (-la-Gaillarde), qui a signé - Marraine : Anne DUMOND

Dimanche 14 Janvier 1624

Baptême de **Jehan CHOUZENOUX**, né à Montaural, fils d'Antoine et de Jehanne LAUMOND
Parrain : Jehan LAUMOND - Marraine : Gabrielle CHOUZENOUX

Dimanche 14 Janvier 1624

Baptême de **François GENIER**, né au Puy, fils d'Antoine et de Jehanne GENIER
Parrain : François GENIER - Marraine : Jehanne HAUTIER

Mardi 16 Janvier 1624

Baptême de **Jehan DUVIALLARD**, né au Verdier-Haut, fils de Jehan et de Gire DUVIALLARD
Parrain : Jehan DUVIALLARD - Marraine : Jehanne TEYSSIER

Mardi 16 Janvier 1624

Baptême de **Jehanne SOULIER**, née aux Borderies, fille de Pierre et de Catherine BARDON
Parrain : Jehan BARDON - Marraine : Jehanne LAVAUX

Samedi 20 Janvier 1624

Baptême de **Jehan VAREILHE**, né en la présente ville, fils de Jehan et de Jehanne ROUCHETTE
Parrain : Jehan DELFAYE, demeurant à Auvernie? - Marraine : Marie REYJAUD, demeurant en la présente ville

Dimanche 21 Janvier 1624

Baptême de **Marie FAUCHIER**, née à Eyzac, fille de Pierre et de Françoise DEMOLINS
Parrain : Louis DEMOLINS, demeurant à La Jaubertie, paroisse de Voutezac - Marraine : Marie FOUCHIER, demeurant à Eyzac, femme de Jehan DUVIALLARD le Jeune

Lundi 22 Janvier 1624

Baptême de **François MEYRE**, fils de Lithou et de Thevene DE PRACH
Parrain : François MARBEU dit Sauvage - Marraine : Mondou ESTIENNE

Mercredi 31 Janvier 1624

Baptême de **Pierre MEYJONNADE**, né aux Borderies, fils de Pierre et de Françon LAGUEYRIE
Parrain : Pierre LAGUEYRIE, fils d'autre Pierre - Marraine : Françon BOUGNIE

Jeudi 01 Février 1624

Baptême de **Jehan DARCISSAC**, né à Gorsat, fils de François et de Jehanne ...(omis)
Parrain : Jehan MEYJONNADE, demeurant à Bardoux - Marraine : Catherine DARCISSAC, demeurant à Gorsat

Samedi 03 Février 1624

Baptême de **Penelle LAROUBERTIE**, née au Verdier-Bas, fille de Jehan et de Mariothe BAYLE
Parrain : Barrioudou LAROUBERTIE - Marraine : Penelle FOUCHIER

Dimanche 04 Février 1624

Baptême de **Glaude D'EYMARY**, née à La Chartroulle, fille de Gabriel LEYMARIE et de Catherine CHAUFFIER
Parrain : Jehan CHAUFFIER - Marraine : Glaude LEYMARY

Lundi 05 Février 1624

Baptême de **Marguerite LAGUEYRIE**, née en la présente ville, fille de Léonard et de Jehanne PENINAL
Parrain : Etienne LAGUEYRIE - Marraine : honorable Dame Marguerite DE ROFFIGNAC, dame dudit lieu, qui a signé

Lundi 05 Février 1624

Baptême de **Jeanne REYNIER**, née en la présente ville, fille de Bertrand et de Penelle SERRE
Parrain : Maître Bertrand DUPY, prêtre, qui a signé - Marraine : Jeanne FAURE, fille de Pierre dit le Gaffet

Mercredi 07 Février 1624

Baptême de **Françoise JAY**, née à Gorsat, fille de Pierre et de Françoise SAUVAGE
Parrain : Jehan JAY, demeurant à La Chapelle - Marraine : Françoise ROZE, demeurant à La Chapelle

Mercredi 07 Février 1624

Baptême de **Thonie CHAMBARET**, née à Brochat, fille de Bertrand et de Jehanne BARRIEYRE
Parrain : Jehan BARRIEYRE, clerc, qui a signé - Marraine : Thonie DEYMARY

Lundi 12 Février 1624

Baptême de **Jehanne DELMOND**, née à Gauch, fille de Jehan et de Thevene LAROUBERTIE
Parrain : Merigot ROUBERTIE, qui a signé - Marraine : Jehanne DE POUCH

Lundi 12 Février 1624

Baptême de **Jehanne LATEYROU**, née en la présente ville, fille de Jehan et de Françoise MOUNEYRAT

Parrain : Léonard LATEYROU - Marraine : Jehanne MOUNEYRAT

Mercredi 14 Février 1624

Baptême de **Jehanne RIVIERE**, née à La Roche, fille de Maître Léonard et d'Anne DE DUFOUR
Parrain : Maître François RIVIERE, praticien, qui a signé - Marraine : Jehanne DE DUFOUR
baptême célébré dans la chapelle St Ferréol des pénitents de la présente église

Dimanche 18 Février 1624

Baptême de **Guillaume LANDRIVIE**, né au Saillant-Vieux, fils de Mathieu et d'Isabeau DE CHOUZENOUX
Parrain : Antoine SAUVEZIE, clerc - Marraine : Guillaumette LANDRIVIE

Dimanche 18 Février 1624

Baptême de **Léonard VAYNE**, né au Saillant-Vieux, fils de Jehan et de Peyronne BEYSSAC
Parrain : Léonard ROZE - Marraine : Jehanne SPINASSALLE

Dimanche 18 Février 1624

Baptême de **Jehanne POURCHIER**, née à Eyzac, fille de Thony et de Catherine DE GARAVET
Parrain : Jehan FOUCHIER - Marraine : Jehanne GARAVET

Dimanche 18 Février 1624

Baptême de **Jehanne ROUBERTIE**, née à La Pialeporchie, fille de Jacques et de Marguerite DELFOUR
Parrain : Thevenot ROUBERTIE - Marraine : Jehanne REYNAL

Dimanche 18 Février 1624

Baptême de **Marie GENIER**, née au Puy Lespinat, fille de Jacques et de Catherine ROZE
Parrain : Léonard GENIER - Marraine : Marie DE BARDON

Lundi 19 Février 1624

Baptême d'**Antoinette DELMAS**, née au Verdier-Haut, fille de Pierre et de Penelle BUGEAT
Parrain : Jacques DUVIALLARD, absent, faisant pour lui Antoine MEYRE - Marraine : Antoinette LAVERGNE

Lundi 19 Février 1624

Baptême de **Hélie BARDON**, né à Montaural, fils de Gabriel et de Jehanne DALVY
Parrain : Hélie CHAMBARET - Marraine : Marguerite DALVY

Lundi 19 Février 1624

Baptême de **Jehan ROY**, né en la présente ville, fils d'Etienne et de Bernarde PEYRAT
Parrain : Maître Jehan FREYSSINET, greffier de la Chapelle Ste Croix, qui a signé - Marraine : Catherine CHARBONNEL

Mardi 20 Février 1624

Baptême de **Jehan RIVIERE**, né en la présente ville, fils de Jehan dit de Porchier et de Jehanne LAVAULX
Parrain : Maître Jehan PORCHIER, bourgeois, qui a signé - Marraine : Marie LAVAULX, femme de Thony SAUVAGE du Verdier-Haut

Mardi 20 Février 1624

Baptême de **Jehan JAY**, né à Gorsat, fils de François et de Marie LAGUEYRIE
Parrain : Jehan JAY - Marraine : Catherine LAGUEYRIE

Jeudi 22 Février 1624

Baptême de **Martial REBIEYRE**, né à Montaural, fils de Pierre et de Mariothe DE BRACH
Parrain : Martial REBIEYRE - Marraine : Anne REBIEYRE

Jeudi 22 Février 1624

Baptême de **Louise DELMAS**, née à Pradel, fille de Léonard et de Marie DE FOUCHIER
Parrain : Janicot FOUCHIER - Marraine : Louise MONCOULON

Vendredi 23 Février 1624

Baptême de **Pierre FOUCHIER**, né à La Faurie, fils de Jean et de Françoise ALEGRE
Parrain : Pierre FOUCHIER, absent, faisant pour lui Jean dit Janthou CHAMBARET - Marraine : Mariothe MOSNAC

Vendredi 23 Février 1624

Baptême d'**Antoinette LAFARGE**, née à La Chartroulle, fille de Jehan et de Mariothe LAFARGE
Parrain : Jehan LAFARGE - Marraine : Antoinette SIRVEN

Dimanche 25 Février 1624

Baptême de **Martialle LEYMARIE**, née au Verdier-Haut, fille de Léonard et de Jehanne MONTAIGNE
Parrain : Petit Peyr LEYMARIE - Marraine : Martialle LAVAUX

Dimanche 03 Mars 1624

Baptême de **Jehan PEYRY**, né à La Bessière, fils de Jehan et de Jacquette FERAL
Parrain : Johandy SOULIER - Marraine : Jehanne FERAL

Dimanche 03 Mars 1624

Baptême de **Catherine DEYZAC**, née à La Meyranie, fille de Guillaume et de Catherine DE FOUGIEYRON
Parrain : Petit Jean DEYZAC - Marraine : Catherine DE FOUGEYRON

Dimanche 03 Mars 1624

Baptême de **Pierre BAYLE**, né à Brochat, fils de Bernard et de Jehanne GRASCHAMP
Parrain : Pierre BAYLE - Marraine : Jehanne GRASCHAMP

Mercredi 06 Mars 1624

Baptême de **Jehanne FOUCHIER**, née à Gorsat, fille de Bernardou
Parrain : Bernardou FOUCHIER - Marraine : Jehanne SAUVAGE, née à La Roche

Dimanche 10 Mars 1624

Baptême d'**Anne VILATELLE**, née en la présente ville, fille de Jacques et de Marguerite TIMBAUD
Parrain : François VIALATELLE, (sic) - Marraine : Anne TIMBAUD

Dimanche 10 Mars 1624

Baptême de **Jehanne RIGAUDIE**, née à Brochat, fille de Jehan et de Michialle SOULIER
Parrain : Pierre RIGAUDIE - Marraine : Jehanne LAUMOND

Dimanche 10 Mars 1624

Baptême de **Penelle LAGUEYRIE**, née en la présente ville, fille de Jacques et de Jehanne VILLENEUVE
Parrain : Pierre LAGUEYRIE dit Barrot - Marraine : Penelle LAGUEYRIE

Lundi 11 Mars 1624

Baptême de **Léonard CHIGNAC**, fils de Maître Jehan et de Catherine POUMIER
Parrain : Maître Léonard LASTEYRIE, qui a signé - Marraine : Catherine DE DUTEIL

Mardi 12 Mars 1624

Baptême de **Pierre REBIEYRE**, né à Brochat, fils de Marsal et de Marie MARTY
Parrain : Pierre MARTY - Marraine : Jehanne REBIEYRE

Jeudi 14 Mars 1624

Baptême de **Jehan SAUVAGE**, né au Verdier-Haut, fils de Thony et de Mariothe LASVAUX
Parrain : Jehan CROUZEVIALE - Marraine : Jacquette VILLENEUVE

Dimanche 17 Mars 1624

Baptême d'**Antoine POUCH**, fils de Jehan, né à la Gentie et de Catherine DE REJAUD
Parrain : Antoine REJAUD, qui a signé - Marraine : Anne DE BOSREDON

Lundi 25 Mars 1624

Baptême de **Françoise ROMANET**, née à La Côte, fille de Jehan et de Jehanne DULAC
Parrain : Heymar DELMAS - Marraine : Françoise DALBIER

Mardi 26 Mars 1624

Baptême de **Pierre FOUCHIER**, né au Verdier-Bas, fils de Jehan et de Marie MEYRANIE
Parrain : Pierre CHAMBARET - Marraine : Jehanne FOUCHIER

Mercredi 27 Mars 1624

Baptême de **Mathieu SIRVEN**, né à La Roche, fils de François et de Thevene LAROUBERTIE
Parrain : Mathieu ROZE - Marraine : Jehanne LAROUBERTIE

Vendredi 29 Mars 1624

Baptême de **Marie FREYSSINET**, née à St-Laurent, fille de Pierre et de Guillaume ...(en blanc)
Parrain : Edouard ESCUDIER, absent, faisant pour lui Peyr FREYSSINET - Marraine : Marie FANTHOU

Samedi 30 Mars 1624

Baptême de **Louis JAUBERT**, né au Poulverel, fils d'Etienne et de Marguerite SAUVAGE
Parrain : Louis CHOUZENOUX - Marraine : Laurence CHOUZENOUX

Dimanche 31 Mars 1624

Baptême de **Marguerite SOURNAC**, née en la présente ville, fille de Petit Jehan et de Catherine ROBERT
Parrain : Guilhendou FAURE - Marraine : Marguerite RIVIERE, femme de Baraud

Dimanche 31 Mars 1624

Baptême de **Jehanne BAYLE**, née à Gauch, fille de Guilhamy, tailleur et de Jehanne FERAL
Parrain : Jacques FERAL - Marraine : Jehanne DULAC

Samedi 06 Avril 1624

Baptême de **François CHAUMOND**, né à Laugerie, fils de Gerault et de Jehanne FANTHOU
Parrain : François CHAUMOND - Marraine : Léonarde FANTHOU

Samedi 06 Avril 1624

Baptême de **Bernard PORCHIER**, né en la présente ville, fils de François et de Penelle LACHARTROULE
Parrain : Bernard PORCHIER - Marraine : Catherine TREUIL

Lundi 08 Avril 1624

Baptême de **Thonie BELLET**, fille de Pierre et de Jehanne SAUVAGE
Parrain : Guinot BELLET, frère de la baptisée - Marraine : Thonie SAUVAGE, belle-soeur de la baptisée, femme de Bernardou FOUCHIER

Mardi 09 Avril 1624

Baptême de **Jehan TIMBAUD**, né en la présente ville, fils de Bertrand et de Catherine PICARD
Parrain : Jehan TIMBAUD - Marraine : Thevene DE LA MARTONIE

Mardi 09 Avril 1624

Baptême de **Bernarde CHASTANET**, née à Brochat, fille de Bernardou et de Cécile FOUGIEYRON
Parrain : Maître François FOUGIEYRON, qui a signé - Marraine : Bernarde LAPORTE

Mardi 09 Avril 1624

Baptême de **Bernard CESSAC**, fils de Simon et de Thevene CHASTANET
Parrain : Maître Bernard CESSAC, prêtre, qui a signé - Marraine : Catherine CESSAC

Dimanche 14 Avril 1624

Baptême de **Bertrand LAGUEYRIE**, né à La Roche, fils de Libéral et de Guillaume LAGUEYRIE
Parrain : Bertrand LAGUEYRIE - Marraine : Catherine DE FOUGEYRON

Dimanche 14 Avril 1624

Baptême de **Guilhamy CHASTANET**, né à La Pleuge, fils de Jehan et de Jehanne PEYRY
Parrain : Guilhamy CHASTANET, grand-père du baptisé - Marraine : Catherine PEYRY

Dimanche 14 Avril 1624

Baptême d'**Annette BARDON**, née aux Borderies, fille de Guinot et de Catherine BORIE
Parrain : Gabriel BORIE - Marraine : Annette BARDON

Dimanche 14 Avril 1624

Baptême de **Huguet CESSAC**, né à La Vergne, fils de Petit Jehan et de Marguerite DELPY

Parrain : Huguet CESSAC - Marraine : Catherine CESSAC

Mardi 16 Avril 1624

Baptême de **Marie FOUCHIER**, née à La Pleuge, fille de Guilhendou et de Marie LAFARGE
Parrain : Pierre LAFARGE - Marraine : Marie DE BASSELER

Jeudi 18 Avril 1624

Baptême de **Thony BAYLE**, né à Brochat, fils de Bernard et de Thonie DEYMARY
Parrain : Thony DEYMARY - Marraine : Bernarde CHAMBARET

Dimanche 21 Avril 1624

Baptême de **Pierre CHINIAC**, né à La Roche, fils de Marty et de Françon ROZE
Parrain : Pierre ROZE - Marraine : Jehanne SEGUINE

Dimanche 21 Avril 1624

Baptême de **Bernarde SENAILHAC**, née à La Vergne, fille de Thony et de Marguerite PEYRAT
Parrain : Jehan SENAILHAC - Marraine : Bernarde PEYRAT

Dimanche 05 Mai 1624

Baptême de **Jehan CHAVALIER**, né à Brochat, fils de Simandou et de Bounique BAYLE
Parrain : Jehan LASIANCE - Marraine : Marguerite CHAVALIER

Dimanche 19 Mai 1624

Baptême de **Mondine MOUNEYRAT**, fille de Guilamy et de Catherine LAGUEYRIE
Parrain : Jehan BREUIL - Marraine : Mondine FOUCHIER

Samedi 01 Juin 1624

Baptême d'**Etienne SAUVAGE**, né au Puy Lespinas, fils d'Antoine et de Catherine ROCHE
Parrain : Etienne ROCHE, qui a signé - Marraine : Mariothe SAUVAGE

Dimanche 02 Juin 1624

Baptême de **Jehanne FOUCHIER**, née au Verdier-Bas, fille de Peyr et de Jehanne CHARDEYRE?
Parrain : Pierre FOUCHIER - Marraine : Jehanne VAYNAS

Dimanche 09 Juin 1624

Baptême de **Jehan DUPUY**, né en la présente ville, fils d'Helie et de Jehanne DE POUCH
Parrain : Jehan POUCH - Marraine : Guillemette CONSTANTY

Dimanche 09 Juin 1624

Baptême de **Jehanne CHAMBARET**, née en la présente ville, fille de Jehan et de Jehanne FOUCHIER
Parrain : Pierre CHAMBARET le Vieux, faisant pour lui Gérauld CHAMBARET - Marraine : Jehanne FOUCHIER

Mercredi 12 Juin 1624

Baptême de **Léonard GODEFROY**, né au Verdier-Bas, fils de Pierre et de Jehanne DE POUCH
Parrain : Léonard GODEFROY - Marraine : Jehanne FOUCHIER

Mardi 18 Juin 1624

Baptême d'**Antoine PENINAL**, né en la présente ville, fils de Jehan et de Jehanne MONCOULON
Parrain : Antoine MONCOULON - Marraine : Jehanne POULVEREL

Dimanche 23 Juin 1624

Baptême de **Jehan POURCHIER**, né à Laujour, fils de Jehan et de Marguerite POUCH
Parrain : Jehan POUCH - Marraine : Marie POUCH

Dimanche 23 Juin 1624

Baptême de **Jehan POULVEREL**, né en la présente ville, fils de Martial et de Jehanne BUGE?
Parrain : Jehan POULVEREL - Marraine : Jehanne FLAQUIER

Mercredi 26 Juin 1624

Baptême de **Guillaumette DELTERRAL**, née en la présente ville, fille de Blaise et de Marie LAGUEYRIE
Parrain : Antoine PENINAL - Marraine : Guillaumette DUFAURE

Dimanche 30 Juin 1624

Baptême de **Gabriel MARGOT**, né à La Pialeporchie, fils de Jehan et de Gabrielle CHALANGEAS
Parrain : Gabriel CHALANGEAS - Marraine : Marguerite MARGOT

Mardi 02 Juillet 1624

Baptême de **Pierre LEYMARIE**, né à Gauch, fils de Jehan et de Marguerite FERAL
Parrain : Pierre FERAL - Marraine : Rigale VALLADE

Mercredi 03 Juillet 1624

Baptême de **Mathieu CESSAC**, né à La Sudrie, fils de Gabriel et de Jehanne DUTEIL
Parrain : Mathieu GARESCHIE, demeurant à Peyrat, paroisse de St-Bonnet-L'Enfantier, qui a signé - Marraine : Penelle CESSAC, demeurant à La Vergne

Jeudi 04 Juillet 1624

Baptême de **Toussaint R...(illisible)**, né en la présente ville, fils de Sire Jehan et d'Odette DE JANOUILHAC
Parrain : Toussaint HENRY - Marraine : honnête femme Anne DE LILIAUD

Dimanche 07 Juillet 1624

Baptême de **Souviot? CHABIRAND**, né en la présente ville, fils de Louis et de Françoise DALBY
Parrain : Souviot CHASTRAS - Marraine : Françoise BOUNAYS, femme de Jean DALBY, marchand

Dimanche 14 Juillet 1624

Baptême de **Jehan FERAL**, né à Bardoux, fils de Jehan et de Marguerite DE POURCHIER
Parrain : Jehan MEYJONNADE - Marraine : Catherine DE FAUGERON

Dimanche 14 Juillet 1624

Baptême de **Marie TREUIL**, née à Gauch, fille de Pierre et de Dauphine POUCH
Parrain : Aymar POUCH, demeurant à Gauch - Marraine : Marie REYNIER, demeurant à Gauch, femme de PierreTREUIL, fils de Jehan dit Loste

Samedi 20 Juillet 1624

Baptême de **Martial LAUMOND**, né à Brochat, fils de Jehan et de Thonie SOUBREIGNE/SOUBRENIE
Parrain : Martial SOUBREIGNE/SOUBRENIE, demeurant dans la paroisse de Saint Viance - Marraine : Jehanne LAUMOND

Dimanche 21 Juillet 1624

Baptême de **Guillaume SOLOMAGNE**, née à La Meyranie, fille de Jehan et de Guillaumette DEYZAC
Parrain : Maître François SOLOMAIGNE, prêtre, qui a signé - Marraine : Guillaumette DEYZAC

Lundi 22 Juillet 1624

Baptême de **Catherine ROUSSELY**, née à Gorsat, fille de Jehan et de Mariothe LA ...(illisible)
Parrain : Guilhen LAGUEYRIE - Marraine : Catherine ROUSSELY

Vendredi 26 Juillet 1624

Baptême de **Jehan ANDRÉ**, né en la présente ville, fils de Maître Gabriel, apothicaire et de Marie DE CHAVAILLE
Parrain : Maître Jean ANDRÉ, notaire royal, qui a signé - Marraine : Jeanne DE NOGEN, fille de ladite DE CHAVAILLE, de son 1er mariage; faisant pour elle à cause de son bas âge Antoinette DE RIVIERE, veuve de feu François ROY

Dimanche 28 Juillet 1624

Baptême de **Guillaume PRADOU**, née à St-Laurent, fille de Pierre et de Mariothe PONTIER
Parrain : Guillendou PONTIER - Marraine : Guillaume BARRIL

Dimanche 28 Juillet 1624

Baptême de **Jehanne CROUZEVIALLE**, née à Eyzac, fille de Jehan et de Jehanne DUMOND
Parrain : Jouhandou CROUZEVIALLE, demeurant à Eyzac - Marraine : Jehanne DUMOND, demeurant à La Geneste

Vendredi 02 Août 1624

Baptême de **Jehanne ...(en blanc)**, née à La Chartroulle, fille de ...(en blanc) et de Toinette CHOUSSAC
Parrain : Jehan ANDRÉ - Marraine : Jehanne LAFARGE

Dimanche 11 Août 1624

Baptême de **Françoise DULAS**, née en la présente ville, fille de Maître Pierre, praticien et de Françoise DALBY
Parrain : Sire Jehan BELLET, bourgeois, demeurant à Donzenac, faisant pour lui à cause de sa maladie
Petit Jehan DALBY - Marraine : Françoise MAZEIRE, femme de Me Jehan DALBY

Dimanche 11 Août 1624

Baptême de **Pierre VAYNE**, né à La Pialeporchie, fils de Gabriel et de Léonarde DE PANIOU
Parrain : Léonard VAYNE - Marraine : Dauphine POUCH

Mercredi 14 Août 1624

Baptême de **Peyronne DE RIVIERE**, née en la présente ville, fille de Maître Jehan et de Peyronne CHEYVIALLE
Parrain : Simon RIVIERE - Marraine : Peyronne CHEYVIALLE

Samedi 17 Août 1624

Baptême de **Pierre LACHARTROULLE**, né en la présente ville, fils de François et de Catherine TREUIL
Parrain : Pierre TREUIL - Marraine : Penelle LACHARTROULLE

Vendredi 23 Août 1624

Baptême de **Marie BOUSCHADEL**, née à Gauch, fille d'Etienne et de Catherine BARDON
Parrain : Gérauld BOUSCHADEL - Marraine : Marie BARDON

Dimanche 25 Août 1624

Baptême de **Jehan PONTIER**, né à La Bessière, fils de Jehan et de Claude PEYRY
Parrain : Jehan PEYRY - Marraine : Marie PONTIER

Dimanche 15 Septembre 1624

Baptême de **Jehan MAURY**, né à La Chartroulle, fils de François et de Jehanne PEYTAVY
Parrain : Jehan LAFARGE - Marraine : Toinette GENIER

Dimanche 15 Septembre 1624

d'Antoine MEYRE, né à Gauch et de Jehanne GRASCHAMP
Parrain : Guillaume GRASCHAMP - Marraine : Jehanne GODEFROY

Dimanche 15 Septembre 1624

Baptême d'**Etienne FOUCHIER**, né à Montaural, fils de Jehan et d'Antoinette MEYRE
Parrain : Etienne MEYRE - Marraine : Anne CONSTANTY

Dimanche 22 Septembre 1624

Baptême de **Monique CHASTANET**, née à Montaural, fille de Jehan et de Monique DE BRACH
Parrain : Pierre CHASTANET - Marraine : Monique SAUVAGE

Lundi 23 Septembre 1624

Baptême de **Marguerite PEYTAVY**, née à La Chartroulle, fille de Francilhou et de Marie FOUCHIER
Parrain : Pierre FOUCHIER, demeurant à La Pleuge - Marraine : Marguerite SIRVEN?

Dimanche 29 Septembre 1624

Baptême de **Gabriel JAY**, né à Gorsat, fils de Pierre et de Marguerite ROZE
Parrain : Gabriel ROZE - Marraine : Françoise SOULIER

Dimanche 06 Octobre 1624

Baptême de **Matiot COUDERC**, né au Saillant-Vieux, fils de Jehan et de Guillaumette ROUBERTIE
Parrain : Matiot ROUBERTIE - Marraine : Jehanne COUDERC, demeurant au Poirier, paroisse de St-Viance

Dimanche 06 Octobre 1624

Baptême d'**Antoinette POURCHIER**, née à Gorsat, fille de Gabriel et d'Antoinette CHAUMOND

Parrain : Jehan JAY dit Goujon, demeurant à Gorsat - Marraine : Antoinette PUIJANE/PEJOINE, demeurant à Pialat, paroisse de St-Bonnet-L'Enfantier

Dimanche 06 Octobre 1624

Baptême de **Peyrichou ROZE**, né au Puy Lespinat, fils de Jehan et d'Antoinette BARDON
Parrain : Peyrichou ROZE, demeurant au Puy Lespinat - Marraine : Antoinette RIVIERE, demeurant aux Borderies

Dimanche 06 Octobre 1624

Baptême de **Thonie DELPY**, née en la présente ville, fille de Pierre dit Ponteychou? et de Jehanne LAGUEYRIE
Parrain : Bertrand LAGUEYRIE, demeurant en la présente ville - Marraine : Thonie VALERY, demeurant en la présente ville

Lundi 07 Octobre 1624

Baptême de **Jehanne BALLE**, née à Brochat, fille d'Heliot et de Bonique FOUCHIER
Parrain : Jammes FOUCHIER, demeurant à Brochat - Marraine : Marguerite LAPEYRE, demeurant à Chaumont, paroisse d'Ussac

Dimanche 13 Octobre 1624

Baptême de **Jehanne BAYLE**, née à Gauch, fille de Jehan et de Jehanne DULAS
Parrain : Jehan BAYLE - Marraine : Jehanne DULAS

Dimanche 20 Octobre 1624

Baptême de **Geoffroy MARGOT**, né à La Pialeporchie, fils de Jehan et de Jehanne TRONC
Parrain : Geoffroy MARGOT - Marraine : Marie D'ANTIGNAC

Jeudi 24 Octobre 1624

Baptême de **Jehanne DIEYRAS**, née en la présente ville, fille de Jehan et de Marie MOUNEYRAT
Parrain : Thony DIEYRAS - Marraine : Jehanne MOUNEYRAT

Samedi 26 Octobre 1624

Baptême de **Léonard LAGUEYRIE**, né en la présente ville, fils de Maître Jehan et de Léonarde LASTEYRIE
Parrain : Maître Léonard LASTEYRIE dit le Jeune, faisant pour lui Léonard DE GUILHEN - Marraine : Jehanne BOYER

Dimanche 27 Octobre 1624

Baptême de **Gabriel MOURNIAC**, né en la présente ville, fils d'Alain et de Jehanne FOUCHIER
Parrain : Pierre ROUGEYRAC, cordonnier - Marraine : Gabrielle DELPY

Dimanche 27 Octobre 1624

Baptême de **Messance AGUIRE**, née en la présente ville, fille de Maître Gabriel, praticien et d'Antoinette DE SEYRAC
Parrain : Maître Gabriel AGUIRE, grand-père de la baptisée, qui a signé - Marraine : Messance GUYON, qui a signé

Dimanche 17 Novembre 1624

Baptême de **Catherine GENIER**, née au Poulverel, fille de Maître Jehan, praticien et d'Anne DE LASTEYRIE
Parrain : François GENIER - Marraine : Catherine DE BRIVAZAC

Dimanche 17 Novembre 1624

Baptême de **Gabriel MOUNIER**, né à Montaural, fils de Guilhendou et de Marie CHAUSSAC
Parrain : Gabriel CHAUSSAC - Marraine : Catherine MEYRE

Dimanche 17 Novembre 1624

Baptême de **Catherine FANTOU**, née à St-Laurent, fille de Jehan et de Penelle TREUIL
Parrain : Jehan TREUIL - Marraine : Catherine LACOMBE

Mardi 19 Novembre 1624

Baptême de **Jehanne MARTY**, née à Lascaux, fille de Johannes et de Françoise MARTY
Parrain : Geral MARTY dit Gyroudou, demeurant au Puy - Marraine : Jehanne CHOUZENOUX, demeurant à Lascaux

Mardi 19 Novembre 1624

Baptême de **Pierre LAVAUX**, né en la présente ville, fils de Jacques et de Marguerite FOUGEYRON
Parrain : Pierre VILLANEUVE, demeurant au Verdier-Bas - Marraine : Marguerite FOUGEYRON, demeurant à La Meyranie

Dimanche 24 Novembre 1624

Baptême de **François MONTAIGNE**, né à Bardoux, fils de Pierre et de Gabrielle CHEYVIALLE
Parrain : François CHEYVIALLE - Marraine : Guillaumette DEYZAC

Dimanche 24 Novembre 1624

Baptême de **Léonarde LAFARGE**, née à La Chartroulle, fille de Pierre et de Marguerite LAGUEYRIE
Parrain : Gabriel LAFARGE - Marraine : Léonarde LAFARGE

Mardi 26 Novembre 1624

Baptême de **Pierre LATEYROU**, né en la présente ville, fils de Léonard et de Jehanne MEYRIGNAC
Parrain : Pierre RIGAL - Marraine : Hélène MEYRINHAC

Vendredi 06 Décembre 1624

Baptême de **Marguerite ROUSSELY**, née au Bos-Delpy, fille de Peyrichon et d'Antoinette PONTIER
Parrain : Julien PONTIER - Marraine : Marguerite BOULE

Vendredi 06 Décembre 1624

Baptême de **Jehan DUVIALLARD**, né à Gauch, fils de François dit Maigne et de Jehanne DE PLASSOT
Parrain : Jehan RIEUVAL dit lou Prionnet - Marraine : Jehanne DE PLASSOT

Dimanche 08 Décembre 1624

Baptême de **François CHAUMOND**, né à St-Laurent, fils de François et de Marguerite FOUILLADE
Parrain : François CHAUMOND, qui a signé - Marraine : Marguerite SAGE

Dimanche 08 Décembre 1624

Baptême de **Léonard FOUCHIER**, né à Gauch, fils de Jehan et de Mariouthou MEYRE
Parrain : Léonard FOUCHIER - Marraine : Marie BAILLE

Mardi 10 Décembre 1624

Baptême de **Jehan ROUSSELY**, né aux Borderies, fils de Peyrouthou et de Mariothe BARDON
Parrain : Jehan ROUSSELY - Marraine : Guillaumette CHOUZENOUX

Jeudi 12 Décembre 1624

Baptême d'**Antoine DEVAL**, né en la présente ville, fils de Gabriel et de Jehanne CHARBONNEL
Parrain : Antoine CHARBONNEL - Marraine : honnête femme Françoise ANDRÉ

Dimanche 22 Décembre 1624

Baptême de **Jacquette VAYNE**, née au Bos-Delpy, fille de Thomas et de Cécile MARGOT
Parrain : Dominique LAFON - Marraine : Jacquette MARGOT

Mardi 24 Décembre 1624

Baptême de **Jehanne DUPUY**, née le Puy Lespinat, fille de Pierre et de Peyronne MARTY
Parrain : Pierre MARTY - Marraine : Jehanne GENIER

Dimanche 29 Décembre 1624

Baptême de **Jehan MEYRE**, né à Montaural, fils de Jehan et de Jacquette MARGOT
Parrain : Jehan MEYRE, demeurant à Montaural - Marraine : Bernarde MARGOT, demeurant en la présente ville

Dimanche 29 Décembre 1624

Baptême de **Catherine RIVIERE**, née au Puy, fille de Jehan et de Marie PROPPE
Parrain : Pierre PROPPE, demeurant au Puy - Marraine : Catherine RIVIERE, demeurant à Vertougit, paroisse de Voutezac

Samedi 04 Janvier 1625

Baptême de **Jehan MOURGNAC**, né en la présente ville, fils de Jehan et de Thevene CHEYRON
Parrain : Maître Jehan CHEYRON, notaire, demeurant à Estivaux, qui a signé - Marraine : Thoinette DUMOND, demeurant à Garavet

Dimanche 19 Janvier 1625

Baptême de **Peyr LAGUEYRIE**, né à Bardoux, fils de Pierre et de Marie CHOUZENOUX
Parrain : Peyr MEYJONNADE, né aux Borderies - Marraine : Jehanne DE FOUGIEYRON

Dimanche 19 Janvier 1625

Baptême de **Marie CESSAC**, née au Verdier-Haut, fille d'Etienne et de Catherine TEYSSIER
Parrain : Guilhemy GAUDEFFROY - Marraine : Mariothe DEYZAC

Lundi 20 Janvier 1625

Baptême de **Jehan MAGEUX**, né en la présente ville, fils de Maître Pierre et d'Antoinette BAYLE
Parrain : Jehan DALBY, demeurant en la présente ville, fils de Pierre, marchand - Marraine : Odette DE PORCHER, femme de sire Gabriel EYNARD

Lundi 20 Janvier 1625

Baptême d'**Antoine MAGEUX**, né en la présente ville, fils de Maître Pierre et d'Antoinette BAYLE
Parrain : François EYNARD, demeurant en la présente ville, fils de Me Gabriel

Mardi 21 Janvier 1625

Baptême de **Guillaume MARTY**, née au Puy, fille de Peyr et de Marguerite MARTY
Parrain : Léonard DUPUY - Marraine : Guillaume BARDON

Jeudi 23 Janvier 1625

Baptême de **Jehanne ROUSSELY**, née au Bos-Delpy, fille de François et de Jammette REBIEYRE
Parrain : Peyrichou ROUSSELY - Marraine : Jehanne MEYRANIE

Dimanche 26 Janvier 1625

Baptême de **François PRODEL**, né en la présente ville, fils d'Antoine et de Jehanne FAURE
Parrain : François EYZAC - Marraine : Françoise DE BELLET

Jeudi 30 Janvier 1625

Baptême de **Léonarde BARIAL**, née à La Chapelle, fille d'Helias et de Marguerite DE POUCH
Parrain : Pierre DE POUCH - Marraine : Léonarde BARIAL

Dimanche 02 Février 1625

Baptême d'**Anne GOULOUMY/GOULMY**, née au Poulverel, fille de Theve et de Jehanne GENIER
Parrain : Liouthou GENIER, grand-père de la baptisée - Marraine : Anne AUGIER, demeurant à Chaumont, paroisse d'Ussac, femme de Jehan GOULOUMY

Dimanche 02 Février 1625

Baptême de **Jehan DUMOND**, né à La Geneste, fils de Maître Jehan et de Catherine MEYRE
Parrain : Jehan VIDAILHE/VIDALIE - Marraine : Jehanne DUMOND

Dimanche 02 Février 1625

Baptême de **Jehanne MEYRE**, née à Montaural, fille de Lithou et de Thevene DE PRACH
Parrain : Jehan MEYRE - Marraine : Jehanne DE PRACH

Dimanche 02 Février 1625

Baptême d'**Antoine JOUDOU**, né à Gorsat, fils de Guilhen et de Jehanne LAGUEYRIE
Parrain : Antoine LAGUEYRIE - Marraine : Annette JOUDOU, demeurant à Gorsat

Mercredi 05 Février 1625

Baptême de **Raymonde PONTIER**, née aux Borderies, fille de Jehan et de Jehanne SAUVEZIE
Parrain : Antoine SAUVEZIE, qui a signé - Marraine : Raymonde PONTIER

Jeudi 06 Février 1625

Baptême de **Pierre BARIAL**, né à La Chapelle, fils de Bernard et de Petite FOUCHIER
Parrain : Maître Pierre BARRIL, greffier de la Chapelle, qui a signé - Marraine : Marie BARIAL

Samedi 08 Février 1625

Baptême de **Marie POUMIER**, née en la présente ville, fille de Jehan et d'Annette ROC dite Annettou
Parrain : Jehan CLUZAN, faisant pour lui Jehan VILLANEUVE - Marraine : Marie SAUVADE

Dimanche 09 Février 1625

Baptême de **Pierre HENRY**, né en la présente ville, fils de Toussaint et d'Anne JANOUILLAC
Parrain : Maître Pierre FOUCHIER, juge de la présente ville, qui a signé - Marraine : Suzanne HENRY

Dimanche 09 Février 1625

Baptême de **Pierre VAREILHE**, né à Eyzac, fils de Gaultier et de Marsalle LAGUEYRIE
Parrain : Pierre LAGUEYRIE, demeurant à Bardoux, fils d'autre Pierre - Marraine : Marie FOUCHIER, demeurant à Estivaux, veuve

Dimanche 09 Février 1625

Baptême de **Bernard MEYRE**, né à Montaural, fils d'Etienne et de Marie FOUCHIER
Parrain : Bernard BAYLE - Marraine : Thonie MEYRE

Dimanche 09 Février 1625

Baptême d'**Antoine VILLANEUVE**, né à Laugerie, fils de Jehan et de Jehanne RENJOU
Parrain : Antoine RENJOU - Marraine : Martialle FANTHOU

Dimanche 09 Février 1625

Baptême de **Paule VERGNE**, née en la présente ville, fille de Girou et de Franson PONTHIER
Parrain : Maître Gabriel BARDICON, qui a signé - Marraine : Paule LARUE

Lundi 10 Février 1625

Baptême de **Penelle FOUCHIER**, née en la présente ville, fille de Pierre et de Thevene RIVIERE
Parrain : Jehan RIVIERE - Marraine : Penelle FOUCHIER

Mardi 11 Février 1625

Baptême de **Micheau LAFARGE**, né en la présente ville, fils de Bertrand et de Marsalle LAVAU
Parrain : Micheau LAFARGE - Marraine : Thoinou MONTAIGNE

Samedi 15 Février 1625

Baptême de **Jehan BOUNAYS**, né à Lasteyrie, fils de Pierre et de Catherine BARDON
Parrain : Jehan BARDON - Marraine : Françon BOUNAYS, demeurant au Rieux, paroisse de St-Viance

Dimanche 16 Février 1625

Baptême de **Penelle LAGUEYRIE**, née à Gorsat, fille de Jehan et de Marie DARCISSAC
Parrain : Jehan DARCISSAC, demeurant à Lasteyrie - Marraine : Penelle JAY

Lundi 17 Février 1625

Baptême de **Monde CHICOU**, née à Brochat, fille de Martial et de Peyronne LAPEYRIE
Parrain : Bernard CHICOU - Marraine : Mondou DE VITRAC

Jeudi 20 Février 1625

Baptême de **Penelle TREPY**, née à Gauch, fille d'Helias et de Jehanne CHARLIAGUET
Parrain : Thnoy MEYRE - Marraine : Penelle TREPY

Jeudi 20 Février 1625

Baptême de **Pierre PEYRY**, né à La Geneste, fils de Thony et de Guillaume BEYLHE
Parrain : Pierre BEYLHE, demeurant à La Beylie, paroisse de St-Germain-les-Vergnes - Marraine : Jehanne DELLAC, demeurant à La Geneste

Vendredi 21 Février 1625

Baptême de **Thevene CHOUVIAC**, née à Vinzelas, fille de Jehan et de Mariothe ROBBERT
Parrain : Guilhou LAFARGE - Marraine : Thevene ...(en blanc), faisant pour elle Penellou ROBBERT

Mardi 25 Février 1625

Baptême de **Guillaumette VAREILHE**, née au Saillant-Vieux, fille de Guilhen, maçon et de Jehanne GENIER
Parrain : Léonard DUPUY - Marraine : Guillaumette VAREILHE

Mercredi 26 Février 1625

Baptême de **Louise FOUCHIER**, née en la présente ville, fille de Maître Hélie, avocat en la Cour, juge de Chanac et de Demoiselle Jehanne ALBIER
Parrain : Maître Pierre FOUCHIER, juge de la présente ville, qui a signé - Marraine : Demoiselle Louise LAVIALLE, femme de Mr ALBIER, juge de Blanchefort, faisant pour elle Françoise ALBIER, femme de Me Jehan PORTIER, de la présente ville

Samedi 01 Mars 1625

Baptême de **Gabriel LAFARGE**, né à La Chartroulle, fils de Gabriel et de Marguerite SIRVEN
Parrain : Gabriel SIRVEN - Marraine : Jehanne CARRIE, faisant pour elle Martiale LAFARGE

Dimanche 02 Mars 1625

Baptême de **Léonard DUVIALLARD**, né à Eyzac, fils de Jehan et de Cessalhe/ Cécile CHOUVIAC
Parrain : Léonard JAUFFRE, demeurant à Eyzac - Marraine : Marguerite CHOUVIAC, demeurant au Verdier

Jeudi 06 Mars 1625

Baptême de **Jehanne MOURIE**, née à Brochat, fille d'Etienne et de Guillaume BESSE
Parrain : Pierre BESSE - Marraine : Jehanne FANTHOU

Jeudi 06 Mars 1625

Baptême de **Giral CHOUZENOUX**, né à Laugerie, fils de Guilhen et de Catherine SAUVAGE
Parrain : Giral BOUCHATTEL, demeurant à La Bessière - Marraine : Jehanne FOUCHIER, demeurant à La Bessière

Dimanche 09 Mars 1625

Baptême de **Marie MEYRE**, née à Montaural, fille de Simon et de Hélène LASALE
Parrain : Eymar DUMOND - Marraine : Marie FOUCHIER

Mardi 11 Mars 1625

Baptême de **Catherine BARRIL**, née à la Chapelle Ste Croix, fille de Maître Pierre, greffier et de Marthe LABRUE
Parrain : Guilhen BARRIL - Marraine : Catherine BARRIL

Dimanche 16 Mars 1625

Baptême de **Jehanne BARIAL**, née à La Chapelle, fille de Pierre et de Guillaume LAGUEYRIE?
Parrain : Jehan MARTINOT dit Jeandou, demeurant à La Faurie - Marraine : Jehanne FOUGEYRON, demeurant à Bardoux

Lundi 17 Mars 1625

Baptême de **Philippe LAFON**, née en la présente ville, fille de Jehan et de Peyronne DUVIALLARD
Parrain : Maître Pierre DE LASTEYRIE, prêtre, prieur du Veysset, qui a signé - Marraine : Philippe DE GUILHEN

Samedi 22 Mars 1625

Baptême de **Guilhendou LAGUEYRIE**, né en la présente ville, fils d'Albert et de ...(non cité)
Parrain : Guilhendou FAURE, demeurant en la présente ville - Marraine : Isabeau DUPUY, demeurant en la présente ville

Dimanche 23 Mars 1625

Baptême de **Thony SOUMELHAC**, né à La Bessière, fils de Léonard et de Jehanne FANTHOU
Parrain : Thony SOUMELHAC, demeurant à La Vergne - Marraine : Marguerite FANTHOU, demeurant à La Bessière

Dimanche 23 Mars 1625

Baptême de **Pierre LAGUEYRIE**, né à Gorsat, fils de Durou et d'Anne LAGUEYRIE
Parrain : Petit Peyr LAGUEYRIE - Marraine : Mariote PONTIER, demeurant à Gorsat

Mardi 25 Mars 1625

Baptême d'**Antoine CHAMBARET**, né à Brochat, fils de Pierre et d'Antoinette DEYZAC
Parrain : Antoine CHAMBARET - Marraine : Jacquette DELON

Mercredi 02 Avril 1625

Baptême d'**Isabelle POMMEPUIS**, née au Bouchailloux, fille de Janicot et de Françoise BOUTOT
Parrain : Peyr POMMEPUIS - Marraine : Isabelle VAYNE

Dimanche 06 Avril 1625

Baptême de **Jehanne CHAUMOND**, née à Gorsat, fille de Bernard et d'Annette LAGUEYRIE
Parrain : Jehan ROUSSELY, demeurant à Gorsat - Marraine : Jehanne CHAUMOND, demeurant à La Rode, paroisse d'Ussac

Jeudi 10 Avril 1625

Baptême de **Guinot FOUCHIER**, né à Brochat, fils de Pierre et de Penellou DE BERGERON
Parrain : Guinot BERGERON, demeurant à Chaumont, paroisse d'Ussac, qui a signé - Marraine : Françoise FOUCHIER, tante du baptisé

Jeudi 10 Avril 1625

Baptême de **Gabriel RELHIER**, né à la Chapelle Ste Croix, fils de Pierre et de Jaliberte LACHIEZE
Parrain : Gabriel ROZE, fils de Pierre, métayer de Laval - Marraine : Isabeau DU JAY

Dimanche 13 Avril 1625

Baptême de **Guillaume BOUNAYS**, né à la Jugie, fils de Jehan et de Charlotte LAROZE
Parrain : Guillaume BOUNAYS, prêtre, qui a signé - Marraine : Anne LASTEYRIE

Dimanche 13 Avril 1625

Baptême de **Guilhendou DARCISSAC**, né à Gorsat, fils de Theve et de Catherine DARCISSAC
Parrain : Guilhendou DARCISSAC, demeurant à Lasteyrie - Marraine : Jehanne TRASRIEU, demeurant à Gorsat

Dimanche 20 Avril 1625

Baptême de **Jehanne MIAILLER**, née à Brochat, fille de Bernard et de Catherine LACOSTE
Parrain : Antoine MIAILLER - Marraine : Jehanne FOUJANE

Mercredi 23 Avril 1625

Baptême de **François MEYRANIE**, né à La Côte, fils de François et de Jehanne TREUIL
Parrain : François TREUIL - Marraine : Jehanne MEYRANIE
Commentaires : "Baptême fait par intervention de l'autorité de justice à cause des degrés de consanguinité entre les parties."

Vendredi 25 Avril 1625

Baptême de **François PONTIER**, né au Saillant-Vieux, fils de Jean et de Jeanne BLANCHARD
Parrain : François PONTIER - Marraine : Jeanne CHOUSSAC

Mercredi 30 Avril 1625

Baptême de **Marie DUVIALLARD**, née au Verdier-Haut, fille de Petit Jean et de Marie DELMONT
Parrain : Jehan DELMONT - Marraine : Marie FOUCHIER

Dimanche 11 Mai 1625

Baptême d'**Anne DECHAMPS**, fille de Bernardou et de Jehanne LACHARTROULE
Parrain : Jehan LACHARTROULE - Marraine : Anne DECHAMP

Jeudi 15 Mai 1625

Baptême de **Jehan SAUVAGE**, né au Poulverel, fils de Philipou et de Laurence CHOUZENOUX
Parrain : Jehan SAUVAGE - Marraine : Jehanne CHAPTAL, demeurant au Poulverel

Jeudi 15 Mai 1625

Baptême de **Jehanne SAUVAGE**, née au Poulverel, fille de Philipou et de Laurence CHOUZENOUX
Parrain : Louis CHOUZENOUX - Marraine : Catherine DEVIGNE, demeurant à Chouzenoux, paroisse d'Objat

Samedi 17 Mai 1625

Baptême de **Marguerite POUCH**, née à La Chapelle, fille de Bardy et de Marguerite BARIAL
Parrain : Jehan POUCH - Marraine : Marguerite CONSTANTY

Dimanche 18 Mai 1625

Baptême d'**Antoine CHARLIAGUET**, né à Gauch, fils de Léonard et de Guillaumette VAYNE
Parrain : Thony CHARLIAGUET - Marraine : Catherine PEYRY, demeurant au Saillant-Vieux

Dimanche 25 Mai 1625

Baptême de **Françoise DUMAS**, fille de Léonard et de Marie DE FOUCHIER
Parrain : Jehan DUMAS - Marraine : Françoise DARCISSAC

Dimanche 25 Mai 1625

Baptême d'**Odette LAGUEYRIE**, née en la présente ville, fille de Thomas? et de Françon BREUIL
Parrain : Jacques LAGUEYRIE, fils de Barot - Marraine : Odette PORCHIER, fille de Me Jehan PORCHIER

Dimanche 25 Mai 1625

Baptême de **Guillaume GODEFFROY**, née au Verdier-Bas, fille de Guilhemy et de Jehanne TEYSSIER
Parrain : Etienne CESSAC - Marraine : Guillaume DE POUCH

Jeudi 29 Mai 1625

Baptême de **Thonie BOUSQUET**, née à La Geneste, fille de Thony et de Léonarde DUVERT
Parrain : Thony BOUSQUET, demeurant à La Geneste - Marraine : Thevene BOUSQUET, demeurant à La Geneste

Dimanche 01 Juin 1625

Baptême de **Micheau FAURE**, né au Bouchailloux, fils de Petit Jehan et d'Isabeau VAYNE
Parrain : Micheau LAFARGE - Marraine : Catherine VAYNE, demeurant au Saillant-Vieux, fille de Pierre, drapier

Dimanche 01 Juin 1625

Baptême de **Libéral DEMOLINS**, né en la présente ville, fils de Maître Jehan, notaire royal et de Catherine DUFAURE
Parrain : Libéral LACHIEZE, bourgeois, demeurant à Voutezac, qui a signé - Marraine : Marguerite DEMOLINS

Dimanche 01 Juin 1625

Baptême de **Pierre SAUVAGE**, né à La Chapelle, fils de Bardy et de Françoise ROZE
Parrain : Peyrichou ROZE - Marraine : Françon SAUVAGE

Samedi 07 Juin 1625

Baptême de **Jehan LACROIX**, né à Montaural, fils de Jehan, fils de Peyrichou et de Jehanne ROUSSELY
Parrain : Jehan CHASTANET - Marraine : Penelou FOUCHIER, demeurant à La Sudrie

Mercredi 11 Juin 1625

Baptême de **Pierre LAFARGE**, né à La Chartroulle, fils de Jehan et de Mariothe LAFARGE
Parrain : Pierre CHEYVIALLE - Marraine : Marguerite SIRVEN

Dimanche 15 Juin 1625

Baptême de **François BARRIL**, né à la Chapelle Ste Croix, fils de Bardy et de Dauphine DUMOND
Parrain : François BARRIL - Marraine : Penelle DUMOND

Dimanche 22 Juin 1625

Baptême de **Marguerite SIMON**, née à Laujour, fille d'Antoine et de Marie VILLANEUVE
Parrain : Jean MEYRIGNAC - Marraine : Marguerite VILLANEUVE

Dimanche 22 Juin 1625

Baptême de **François TIMBAUD**, né en la présente ville, fils de Bertrand et de Catherine PICARD
Parrain : François PERIER, demeurant au bourg de St-Méxant - Marraine : Anne ROCHE

Dimanche 22 Juin 1625

Baptême de **Marguerite TIMBAUD**, née en la présente ville, fille de Bertrand et de Catherine PICARD

Parrain : Gerauld PICARD - Marraine : Marguerite TIMBAUD

Mardi 24 Juin 1625

Baptême de **Claude GENIER**, né au Puy, fils de Léonard et de Jehanne SEGUY
Parrain : Claude SEGUY - Marraine : Catherine LASMATRAS

Dimanche 29 Juin 1625

Baptême de **Jeanne CHASTANET**, née à La Pleuge, fille de Jean et de Jeanne PEYRY
Parrain : Vinssou BOSSOLEUIL, demeurant à la Borie, paroisse de Brive (-la-Gaillarde) - Marraine : Jeanne PEYRY

Mercredi 09 Juillet 1625

Baptême d'**Anne DE CLIAS**, née au Bouchailloux, fille de Jehan, demeurant dans la paroisse de Beyssac
Parrain : Janicot POMMEPUY - Marraine : Anne DUFAURE

Mercredi 16 Juillet 1625

Baptême d'**Etienne FANTHOU**, né à La Geneste, fils de Pierre et de Jehanne DUMOND
Parrain : Etienne RANOUX, cordonnier - Marraine : Isabeau DUPUY

Mardi 22 Juillet 1625

Baptême de **Marie SENAILHAC**, née à La Vergne, fille de Thony et de Marguerite PEYRAT
Parrain : Huguet PEYRAT, demeurant à La Borde - Marraine : Marie SENAILHAC, demeurant au Monteil, paroisse de St-Bonnet-L'Enfantier

Mardi 22 Juillet 1625

Baptême de **Theve LAGUEYRIE**, né à La Roche, fils de Theve et de Thonie MOUSSEZE
Parrain : Theve LAGUEYRIE - Marraine : Biulou CROUZEVIALLE, demeurant à Murat, paroisse de Voutezac

Vendredi 25 Juillet 1625

Baptême de **Françoise BONNIE**, née à La Borde, fille de Pierre et de Jehanne GODEFFROY
Parrain : Thomas MADRANGEAS - Marraine : Françoise RIVIERE

Dimanche 27 Juillet 1625

Baptême de **Pierre RUELLE?**, né en la présente ville, fils de Jean, marchand et d'Annette DE JANOUILHAC
Parrain : Sire Pierre DUCEILHER, marchand, faisant pour lui Me Jacques NAUCHE, procureur d'office du Bigeardel - Marraine : Antoinette SEYRAC?, femme de Mr AGUIRE, greffier de Chanac

Lundi 28 Juillet 1625

Baptême de **Pierre BONNIE**, né au Puy, fils de Jehan et de Françoise GENIER
Parrain : Pierre MOUNEYRAT, demeurant à la Prade - Marraine : Thonie CHARIEYRAS, demeurant à Lavialle

Mardi 05 Août 1625

Baptême de **Jean PEYRY**, né à La Bessière, fils de feu Jean et de Jacquette FERAL
Parrain : Jean TRONC - Marraine : Anne FERAL

Dimanche 10 Août 1625

Baptême de **Guillaume DUVIALLARD**, né au Verdier-Haut, fils de Jacques et de Catherine TREUIL
Parrain : Guillaume TREUIL - Marraine : Anne MEYRE

Mardi 12 Août 1625

Baptême de **Pierre CHARBONNEL**, né à La Chartroulle, fils de Louis et de Mariothe FANTOU
Parrain : Pierre POUCH, demeurant à Laugerie, fils de Bertry - Marraine : Jehanne RENJOU, demeurant en la présente ville, femme de Gabriel DEVAL

Vendredi 15 Août 1625

Baptême de **Françoise MEYRE**, née en la présente ville, fille de Jean et de Paule LARUE
Parrain : Etienne ESCHATE jeune - Marraine : Françoise MEYRE

Dimanche 17 Août 1625

Baptême de **Jehan EYNAR**, né au Bouchailloux, fils de Guilhemy et de Françoise PLOMBY

Parrain : Jehan EYNAR - Marraine : Guillaume EYNAR

Jeudi 21 Août 1625

Baptême de **Jacquette LESCURE**, née à La Pialeporchie, fille de Pierre et de Catherine BRAGEYROUX
Parrain : Jean LESCURE - Marraine : Jacquette TRONC

Dimanche 24 Août 1625

Baptême de **Pierre FOUCHIER**, né à Eyzac, fils de Jehan et de Bounique CROUZEVIALLE
Parrain : Pierre FOUCHIER - Marraine : Jehanne CHARLIAGUET

Dimanche 24 Août 1625

Baptême de **Friaque/ Fiacre DAVID**, né au Verdier-Haut, fils de Giral et de Marie PENINAL
Parrain : Friaque/ Fiacre MARTY - Marraine : Jehanne SIMON

Dimanche 24 Août 1625

Baptême de **Jehanne RELIER**, née à La Faurie, fille de Peyr et de Marguerite LAFARGE
Parrain : Jehan LAFARGE - Marraine : Mondine CHOUZENOUX

Mercredi 27 Août 1625

Baptême de **Philippe FOUCHIER**, née à Gorsat, fille de Jehan et de Jehanne LAGUEYRIE
Parrain : Jacques ROZE, demeurant à Gorsat - Marraine : Philippe LAGUEYRIE, demeurant à Gorsat

Jeudi 28 Août 1625

Baptême de **Jehan GARAVET**, né à Garavet, fils de Jehan et d'Antoinette DUMOND
Parrain : Jehan DUMOND, grand-père du baptisé - Marraine : Jehanne GARAVET, tante du baptisé

Dimanche 31 Août 1625

Baptême de **Léonard CONSTANTY**, né à la Prade, fils de Maître Etienne et de Françon MONGARRAT?
Parrain : Léonard CONSTANTY - Marraine : Marie GARMEYRAT?

Dimanche 31 Août 1625

Baptême de **Léonarde LEYMARIE**, née au Verdier-Haut, fille de Jean et de Jeanne CHASTENET
Parrain : Marot CHASTANET - Marraine : Léonarde TREUIL

Jeudi 04 Septembre 1625

Baptême de **Jehan GODEFFROY**, né au Verdier-Bas, fils de Pierre et de Jehanne DE POUCH
Parrain : Jehan MEYRE - Marraine : Guillaume DE POUCH

Jeudi 04 Septembre 1625

Baptême d'**Antoine LAROUBERTIE**, fils de Guillaume et de Thevene CHASTANET
Parrain : Maître Antoine DUTEIL, qui a signé - Marraine : Dauphine MARTY

Dimanche 07 Septembre 1625

Baptême de **François DULAC**, né aux Escures, fils de Mathieu et de Marguerite REBIEYRE
Parrain : Maître François CHEYVIALLE, notaire royal, qui a signé - Marraine : Dame Marguerite DE ROFFIGNAC, dame de Roffignac, qui a signé

Lundi 08 Septembre 1625

Baptême de **Mathieu BAYLE**, né au Verdier-Haut, fils d'Yves et de Jehanne PLASSOT
Parrain : Mathieu DESPLAS, qui a signé - Marraine : Marguerite LEYMARIE

Lundi 08 Septembre 1625

Baptême de **François MAURIE**, né à Brochat, fils de François et de Catherine DEYZAC
Parrain : François DEYZAC - Marraine : Jehanne MAURIE

Lundi 08 Septembre 1625

Baptême d'**Antoine PENINAL**, né en la présente ville, enfant posthume, fils d'Antoine, tué par accident aux pierrières de la ville et de Catherine CHARBONNEL
Parrain : Antoine CHARBONNEL - Marraine : Jeanne PENINAL

Jeudi 11 Septembre 1625

Baptême de **Guillaumette BUGEAT**, née en la présente ville, fille de Peyrichou et de Guillaumette DESCHAMPS
Parrain : Jean SICARD - Marraine : Guillaumette CONSTANTY

Samedi 13 Septembre 1625

Baptême de **Giroudou ANTIGNAC**, né en la présente ville, fils de Jehan et de Thonie ROCHE
Parrain : Giroudou TRONC - Marraine : Suzanne HENRY

Dimanche 14 Septembre 1625

Baptême de **Jean LAGUEYRIE**, né en la présente ville, fils de Bertrand et de Marie SORNAC
Parrain : Jean TERRACOL - Marraine : Anne LAGUEYRIE

Jeudi 18 Septembre 1625

Baptême d'**Abel ANDRÉ**, né en la présente ville, fils de Maître Pierre, docteur en médecine et de Demoiselle Marie DE LATOUR
Parrain : noble Abel DE LATOUR, qui a signé - Marraine : honnête femme Marie DE BARDICON

Dimanche 21 Septembre 1625

Baptême de **Jeanne DE RIVIERE**, née à La Roche, fille de Maître Léonard et de Jacquette DUFOUR
Parrain : Maître Jean BEYSSAC, notaire, demeurant à Perpezac le Noir - Marraine : Jeanne DUFOUR

Mardi 23 Septembre 1625

Baptême d'**Antoinette MEYRE**, née à Gauch, fille d'Antoine et de Jeanne GRASCHAMPS
Parrain : Pierre MEYRE - Marraine : Antoinette GRASCHAMPS

Mardi 23 Septembre 1625

Baptême de **Catherine REBIERE**, née à Lasteyrie, fille de Gilion et de Thonie BARDON
Parrain : Jehan BARDON - Marraine : Catherine REBIERE

Dimanche 28 Septembre 1625

Baptême de **Jehan LAROUBERTIE**, né au Verdier-Bas, fils de Bertrand et de Marguerite FOUCHIER
Parrain : Jehan ROUBERTIE - Marraine : Jehanne FOUCHIER

Dimanche 28 Septembre 1625

Baptême de **Pierre BARDON**, né à Montaural, fils de Gabriel et de Jehanne DALBY
Parrain : Pierre BOUTIRON? - Marraine : Peyronne DALBY

Dimanche 28 Septembre 1625

Baptême d'**Antoine LAGUEYRIE**, né à Gorsat, fils de Jehan et de Françoise LAGUEYRIE
Parrain : Antoine LAGUEYRIE - Marraine : Penelle JAY

Mardi 30 Septembre 1625

Baptême de **Jehan LAFEUILHE**, né à St-Laurent, fils de Pierre et de Louise ROZE
Parrain : Jehan ROZE - Marraine : Thonie LAFEUILHE

Mardi 30 Septembre 1625

Baptême d'**Antoine FANTHOU**, né à St-Laurent, fils de Charles et de Guillaume PONTIER
Parrain : Antoine PONTIER - Marraine : Penelle PONTIER

Jeudi 02 Octobre 1625

Baptême d'**Antoine FAURE**, né aux Borderies, fils d'Heliot et de Penelle CHASTAN
Parrain : Antoine BARDON, écolier, qui a signé - Marraine : Thevene POUMIER

Vendredi 03 Octobre 1625

Baptême d'**Anne BOUTOT**, née en la présente ville, fille de Peyr et de Jehanne COURNIL
Parrain : Bertrand COURNIL - Marraine : Anne BOUTOT

Samedi 04 Octobre 1625

Baptême de **Marie PEYRY**, née à Eyzac, fille de Thony et d'Anne ANDRÉ

Parrain : Bertrand PEYRY - Marraine : Marie ANDRÉ

Dimanche 05 Octobre 1625

Baptême de **Jeanne CHAMBARET**, née à Brochat, fille de Pierre, fils de feu Durou et de Françoise CHAMBARET
Parrain : Thony CHAMBARET - Marraine : Jeanne CHAMBARET

Dimanche 05 Octobre 1625

Baptême d'**Antoine ROUBERTIE**, né au Verdier-Bas, fils de Mérigou et de Peyronne LAUZANNE
Parrain : Antoine BUGEAT - Marraine : Jehanne LAROUBERTIE

Mercredi 08 Octobre 1625

Baptême de **Bertrand TERRACOL**, né en la présente ville, fils de Jehan et de Marie SOURNAC
Parrain : Bertrand TERRACOL, frère du baptisé - Marraine : Marie SOURNAC

Dimanche 12 Octobre 1625

Baptême de **Jehan TREUIL**, né au Verdier-Haut, fils de Guillaume et de Jehanne TEYSSIER
Parrain : Jehan TREUIL - Marraine : Marie LAJUNIE

Dimanche 12 Octobre 1625

Baptême de **Thony TEYSSIER**, fils de Jehan Petit et de Marie LAJUNIE
Parrain : Thony LAJOUNIE - Marraine : Thonie TEYSSIER

Dimanche 12 Octobre 1625

Baptême de **Marguerite LAGUEYRIE**, née à Gorsat, fille de Jehan et de Catherine BARRIAL dite Cathou
Parrain : Jehan JAY, faure - Marraine : Marguerite CONSTANTIN

Dimanche 12 Octobre 1625

Baptême de **Jacquette FOUCHIER**, née au Verdier-Bas, fille de feu Jehan et de Marie MEYRANIE
Parrain : Fronthou FOUCHIER - Marraine : Jacquette VILLANEUVE

Dimanche 19 Octobre 1625

Baptême de **Bernard CESSAC**, né à Gauch, fils de Peytou et de Jehanne GRASCHAMPS
Parrain : Bernard CESSAC - Marraine : Jeanne DUVIALLARD

Mercredi 22 Octobre 1625

Baptême de **Bernard CHASTANET**, né en la présente ville, fils de Pierre et de Louise ROBERTIE
Parrain : Bernard CHASTANET - Marraine : Marie DE CHAVAILLE

Mercredi 22 Octobre 1625

Baptême de **Jehan BAYLE**, né à Gauch, fils de Jehan dit Frasou et de Marguerite DANDRIOUL, sa femme en 2ndes noces
Parrain : Jehan BAYLE - Marraine : Jehanne DULAC

Samedi 25 Octobre 1625

Baptême de **Bertrand POUCH**, né à Lasteyrie, fils de Pierre et de Jehanne ...(illisible sur l'acte)
Parrain : Bertrand POUCH - Marraine : Marguerite DEMOLINS

Samedi 25 Octobre 1625

Baptême d'**Anne VAREILHE**, née en la présente ville, fille de Jehan et de Jehanne ROUCHETTE
Parrain : François VAREILHE - Marraine : Anne ROUCHETTE

Mardi 28 Octobre 1625

Baptême de **Pierre VAYNE**, né à La Roche, fils d'Helias et de Françou SIMON
Parrain : Pierre SIMON - Marraine : Annette BOULHOT?

Mardi 28 Octobre 1625

Baptême de **Jehan BARRIERE**, né en la présente ville, fils de Jehan Petit et de Jehanou MEYRIGNAC
Parrain : Jehan BARRIERE - Marraine : Jehanne MEYRIGNAC, femme de Léonard LATEYROU

Dimanche 02 Novembre 1625

Baptême de **Marguerite GENIER**, née au Puy, fille de Pierre et de Jehanne GENIER
Parrain : Maître Jehan GENIER, demeurant au Poulverel, qui a signé - Marraine : Marguerite SAUVEZIE

Mercredi 05 Novembre 1625

Baptême de **Jammy BLEYGEAT**, né au Verdier-Haut, fils de Guilhou et de Jeanne FOUSSARD
Parrain : Jammy FOUCHIER, ardoisier - Marraine : Mariothou TREUIL

Dimanche 09 Novembre 1625

Baptême de **Pierre FREYCINET**, né à St-Laurent, fils de Pierre et de Guillaume DELFOUR
Parrain : Pierre CHOUZENOUX - Marraine : Peyronne DELFOUR

Dimanche 09 Novembre 1625

Baptême de **Louise DE BARIAL**, née à Gorsat, fille de Jehan et de Marie MONTAGNE
Parrain : Theve POUCH - Marraine : Louise DE MONTAGNE

Mardi 11 Novembre 1625

Baptême de **Halen CHAMBARET**, né en la présente ville, fils de Jehan et de Thevene DELPIC
Parrain : Halen DELPIC - Marraine : Françoise CHAMBARET, demeurant à Brochat

Mercredi 12 Novembre 1625

Baptême de **Jacquette MARGOT**, née à La Pialeporchie, fille de Jehan et de Jehanne TRONC
Parrain : Giral TRONC dit Giroudou - Marraine : Jacquette TRONC

Mercredi 12 Novembre 1625

Baptême de **Marguerite ROUSSELY**, née aux Borderies, fille de Peyrouthou et de Peyronne BARDON
Parrain : Jehan BARDON - Marraine : Marguerite BOULE

Jeudi 13 Novembre 1625

Baptême de **Catherine MADRANGEAS**, née à Bardoux, fille de Thomas et de Thoinette CHARBONNEL
Parrain : Pierre MADRANGEAS - Marraine : Catherine CHARBONNEL

Jeudi 13 Novembre 1625

Baptême de **Marie DE MEYRIGNAC**, née en la présente ville, fille de Jean et de Jeanne SIMON
Parrain : Julien DE LA PEYRON... - Marraine : Marie SIMON

Dimanche 16 Novembre 1625

Baptême de **Bertrand POUCH**, né à La Roche, fils de Peyr, fils de Guilhen et de Guillaumette BESSE
Parrain : Bertrand POUCH, qui a signé - Marraine : Catherine VAREILHE

Mardi 18 Novembre 1625

Baptême d'**Antoinette DUVIALLARD**, fille de Bernard, né en la présente ville et d'Antoinette LATEYROU
Parrain : Pierre DUVIALLARD - Marraine : Antoinette TEYSSIER

Dimanche 23 Novembre 1625

Baptême de **Mariothe MARGOT**, née à La Pialeporchie, fille de Léonard et de Marguerite DE BARDY
Parrain : Thomas VAREILHE - Marraine : Mariothe DE CHAMPS

Dimanche 23 Novembre 1625

Baptême de **Peyronne DEYMARY**, née à La Faurie, fille de Jehan et de Françoise CHAMBARET
Parrain : Peyr DEYMARY - Marraine : Mathive BAILLE

Mercredi 26 Novembre 1625

Baptême de **Marguerite LEYMARIE**, née au Verdier-Haut, fille de Léonard et de Jehanne MONTAIGNE
Parrain : Halen MONTAIGNE - Marraine : Marguerite LEYMARIE

Dimanche 30 Novembre 1625

Baptême de **Jehan POULVEREL**, né en la présente ville, fils de Marsal et de Jehanne GUIE
Parrain : Jehan GUIE - Marraine : Thonie MARTIN

Dimanche 30 Novembre 1625

Baptême de **Guillaume LAGUEYRIE**, née à Gorsat, fille de Pierre et de Penelle SIMON
Parrain : François SIMON - Marraine : Guillaume CHARBONNEL

Dimanche 07 Décembre 1625

Baptême de **Léonard RIVIERE**, né à Montaural, fils de Pierre et de Mariothe DE BRACH
Parrain : Léonard SAUVAGE, demeurant à Montaural - Marraine : Jehanne RIVIERE, demeurant à Brochat

Dimanche 07 Décembre 1625

Baptême de **Charlotte TREUIL**, née au Verdier-Bas, fille de Pierre et de Jehanne POUCH
Parrain : Bernard JUGE, demeurant au Verdier-Haut - Marraine : Charlotte POUCH, demeurant au Verdier-Bas

Lundi 08 Décembre 1625

Baptême de **François CHEYVIALLE**, né en la présente ville, fils de Pierre et d'Antoinette CHASTANET
Parrain : François DEYZAC - Marraine : Thonie CHASTANET

Dimanche 14 Décembre 1625

Baptême d'**Isabeau LAFARGE**, née au Bouchailloux, fille de Michel et d'Anne FAURE
Parrain : Gabriel GARAVET - Marraine : Isabeau VAYNE

Dimanche 21 Décembre 1625

Baptême de **Jehanne CHAMBARET**, née à Montaural, fille d'Helias et d'Annette AUGIER
Parrain : Pierre DULAC, demeurant en la présente ville - Marraine : Jehanne AUGIER, demeurant au Poirier, paroisse de St-Viance

Dimanche 21 Décembre 1625

Baptême de **Jehan AUGIER**, né aux Borderies, fils de François et de Raymonde PONTIER
Parrain : Jehan PONTIER, demeurant aux Borderies - Marraine : Catherine AUGIER, demeurant à La Rode, paroisse d'Ussac

Jeudi 25 Décembre 1625

Baptême de **Françoise BELLET**, née à La Roche, fille de Pierre et de Jehanne SOULAMAGNE
Parrain : Pierre BELLET, demeurant à la Guittardie - Marraine : Françoise SOULAMAGNE, demeurant à La Roche

Mardi 30 Décembre 1625

Baptême de **Catherine FERAL**, née à Gauch, fille de Pierre et de Geoffrette FOUCHIER
Parrain : Jamme FERAL dit Jammissou - Marraine : Catherine MONCOULON

Mercredi 31 Décembre 1625

Baptême de **Mondine FOUCHIER**, née à Pradel, fille de Bertrand et de Thevene JAY
Parrain : Bertrand JAY, demeurant à Merlhac, paroisse de St-Viance, faisant pour lui Jehan FOUCHIER de Pradel - Marraine : Mondine FOUCHIER

Mardi 06 Janvier 1626

Baptême de **Jehanne CHOUZENOUX**, née à Montaural, fille de Thony et de Jehanne LAUMOND
Parrain : Jehan LAUMOND - Marraine : Jehanne CHAMPANIOL

Dimanche 11 Janvier 1626

Baptême de **Pierre FOUGEANET**, né en la présente ville, fils de Peyr et de Françoise ROUBERTIE
Parrain : Pierre FOUCHIER, demeurant en la présente ville - Marraine : Jehanne RIVIERE, demeurant en la présente ville

Dimanche 18 Janvier 1626

Baptême de **Jehanne CHEYVIALLE**, née à La Chartroulle, fille de Pierre et de Léonarde LAFARGE
Parrain : François CHEYVIALLE - Marraine : Jehanne CARRIE, demeurant à La Chartroulle

Mardi 20 Janvier 1626

Baptême de **Pierre TOURNIER**, né en la présente ville, fils de Pierre et de Jeanne CHASTANET
Parrain : Pierre TOURNIER - Marraine : Jeanne PIALL..., demeurant aux Escures, paroisse de Mansac

Vendredi 23 Janvier 1626

Baptême de **Guillaumette ROMANET**, née à La Côte, fille de Jean et de Jeanne DELLAC
Parrain : Mathieu ROMANET - Marraine : Guillaumette DEL TREUIL

Mardi 27 Janvier 1626

Baptême d'**André MARTY**, né à Brochat, fils de Jacques et de Jeanne LACROIX
Parrain : André MARTY - Marraine : Marguerite CHARNAS, demeurant au Poirier, paroisse de St-Viance

Jeudi 29 Janvier 1626

Baptême de **Jean FOUCHIER** dit jamme, né à Brochat, fils de Jacques et de Jeanne BAYLE
Parrain : Jeammet BAYLE - Marraine : Françoise ALLEGRE

Dimanche 01 Février 1626

Baptême de **Jehanne CHARBONNEL**, née à Laugerie, fille de Jehan et d'Anne FERAL
Parrain : François FERAL - Marraine : Jehanne CHARBONNEL

Dimanche 01 Février 1626

Baptême de **Jehanne DE BAILHOT**, née en la présente ville, fille de Monsieur Maître François, demeurant à la ville de Brive (-la-Gaillarde), sieur de Moulein, conseiller et élu pour le roi en l'élection du Bas Limousin et de Demoiselle Marguerite DU VERDIER
Parrain : Monsieur Maître Bertrand BAILHOT, avocat en la Cour du Parlement de Bordeaux, qui a signé - Marraine : Demoiselle Jeanne DE CARBONNIERES DE JAYAC, dame de Chanac, qui a signé

Mardi 03 Février 1626

Baptême de **Jacques RANOUX**, né en la présente ville, fils d'Etienne et d'Antoinette LAGUEYRIE
Parrain : Jacques RANOUX - Marraine : Antoinette FOUCHIER, faisant pour elle à cause de son bas âge Jehanne ALBIER, sa mère

Samedi 07 Février 1626

Baptême de **Léonard BUGEAT**, né à La Roche, fils de Léonard et d'Anne SIMON
Parrain : Léonard BUGEAT dit Baron - Marraine : Jehanne JAY

Dimanche 08 Février 1626

Baptême de **Michelle LAFEUILHE**, née en la présente ville, fille d'Heliot et de Guillaume MAIGNOU
Parrain : Jean LAFEUILHE - Marraine : Michelle MAIGNOU

Dimanche 08 Février 1626

Baptême de **Pierre CHASSAING**, né à Vinzelas, fils de Jean et de Françoise ROBBERT
Parrain : Pierre CHASSAING - Marraine : Antoinette ROBBERT

Mardi 10 Février 1626

Baptême de **Jean GENIER**, né à La Beaudelie, paroisse de Voutezac, fils de Léonard, demeurant au Puy et de Mariothe MARGOT
Parrain : Jean GENIER - Marraine : Catherine GENIER

Dimanche 15 Février 1626

Baptême de **Guilhen CONSTANTY**, né à La Faurie, fils de Johandy et de Marguerite ROZE
Parrain : Guilhen LAGUEYRIE, demeurant à Gorsat - Marraine : Souveraine DUMOND, demeurant au bourg d'Objat

Dimanche 22 Février 1626

Baptême de **Jean BOUTOT**, né au Saillant-Vieux, fils de Guillaume et de Jeanne PONTIER
Parrain : Jean BOUTOT - Marraine : Peyronne PONTIER

Lundi 23 Février 1626

Baptême de **Jeanne BAYLE**, née à Gauch, fille de Guillaume et de Jeanne FERAL
Parrain : Jean BAYLE jeune - Marraine : Jeanne FERAL

Jeudi 26 Février 1626

Baptême de **François MARGOT**, né à La Pialeporchie, fils de François et de Jeanne ROGIER
Parrain : François MARGOT - Marraine : Marguerite ROGIER

Dimanche 01 Mars 1626

Baptême de **Thonie POURCHIER**, née à La Bessière, fille de Jehan et de Coumeyrou SIMON
Parrain : Jehan SIMON - Marraine : Thonie DUMOND

Dimanche 01 Mars 1626

Baptême de **Jehan LASALLE**, né en la présente ville, fils de Pierre et de Jeanne DULAC
Parrain : Jehan PEYTAVY - Marraine : Marie FAURE

Jeudi 05 Mars 1626

Baptême de **Jehan DULAC**, né en la présente ville, fils de Pierre et de Françoise DALBY
Parrain : Maître Jehan DALBY, praticien, qui a signé - Marraine : honnête femme Françoise D'ANDRÉ, femme du Sr DALBY, lieutenant de Sadroc

Dimanche 08 Mars 1626

Baptême de **Marsal AUGIER**, née à Brochat, fille de Mondy et d'Anne CHAMBARET
Parrain : Marsal CHICOU - Marraine : Marguerite TOURNET

Dimanche 08 Mars 1626

Baptême de **Jehan DUVIALLARD**, né à Eyzac, fils de Jehan et de Marie FOUCHIER
Parrain : Jehan FOUCHIER - Marraine : Cesselie CHOUVIAC

Dimanche 08 Mars 1626

Baptême de **Jehanne BUGEAT**, née à Eyzac, fille de Thony et de Bernarde FOUCHIER
Parrain : Pierre REBOUL - Marraine : Jehanne CHARLIAGUET

Dimanche 08 Mars 1626

Baptême de **Penelle RIVIERE**, née à La Chapelle, fille de Jehan et de Penelle BARIAL
Parrain : Pierre BARIAL - Marraine : Penelle RIVIERE

Dimanche 15 Mars 1626

Baptême de **Helyas REGNAUDIE**, né à Brochat, fils de Jehan et de Michielle SOULIER
Parrain : Helyas FOUCHIER - Marraine : Jehanne SOULIER, demeurant au Bos, paroisse de Varetz

Mardi 17 Mars 1626

Baptême de **Pierre CHAMBARET**, né à La Faurie, fils de Jehan et de Jehanne DEYMERIE
Parrain : Pierre CHAMBARET - Marraine : Penelle DEYMARIE

Mardi 17 Mars 1626

Baptême de **Hélie PORCHIER**, né en la présente ville, fils de Jehan et de Françoise RABIER?
Parrain : Hélie FOUCHIER, avocat, qui a signé - Marraine : Cathou POURCHER, femme de Jehan DELON, greffier du Saillant

Dimanche 22 Mars 1626

Baptême d'**Anne SOUBRENIE**, née au Saillant-Vieux, fille de François et de Guillaumette VAYNE
Parrain : Pierre VAYNE, demeurant au Saillant-Vieux - Marraine : Anne DE LAUMOND, demeurant à Mounac, paroisse de St-Viance

Dimanche 22 Mars 1626

Baptême de **Françoise ROUBERTIE**, née au Saillant-Vieux, fille de Jacques et de Mariothe MALIVER
Parrain : François MALIVER, demeurant à Sajueix, paroisse de Voutezac - Marraine : Jehanne BORIE, demeurant à Ceyrat, paroisse de Voutezac

Dimanche 22 Mars 1626

Baptême de **Dauphine DELMAS**, née au Verdier-Haut, fille de Pierre et de Jehanne DUVIALLARD
Parrain : Jehan BELAUBRE, demeurant au Verdier-Haut - Marraine : Dauphine LACHIEZE, demeurant au Masmonteil, paroisse de N.D. de la Roche

Jeudi 26 Mars 1626

Baptême de **Bertrand LACHARTOULLE**, né en la présente ville, fils de Bertrand et de Cécile FOUCHIER
Parrain : Bertrand LACHARTOULLE - Marraine : Antoinette MA...(illisible)

Samedi 28 Mars 1626

Baptême d'**Anne JAY**, née à Gorsat, fille de Pierre et de Marguerite ROZE
Parrain : Guilhon BARDON, demeurant à Gorsat - Marraine : Anne FOUCHIER, demeurant à La Faurie, femme de Gabriel ROZE

Samedi 28 Mars 1626

Baptême d'**Isabeau MARNHAC**, née en la présente ville, fille de Léonard et de Thevene CHEYROU
Parrain : Jean Petit DALBY, demeurant en la présente ville, fils de Pierre, marchand, qui a signé - Marraine : Isabeau DUPUY, demeurant en la ville de Bordeaux, femme de Me Léonard LASTEYRIE, marchand, qui a signé

Dimanche 29 Mars 1626

Baptême de **Jeanne TREUIL**, née à Gauch, fille de Pierre et de Jeanne VAYNE
Parrain : Geoffre VAYNE - Marraine : Jeanne ROBERTIE

Mardi 31 Mars 1626

Baptême de **Pierre LATEYROU**, né en la présente ville, fils de Jean et de Françoise MOUNEYRAT
Parrain : Pierre MEYRANIE - Marraine : Jeanne LASVAUX

Samedi 04 Avril 1626

Baptême de **Hélie ROBERT**, né en la présente ville, fils de Johandou et d'Anne DESCHAMPS
Parrain : Hélie ROBERT - Marraine : Marie DESCHAMPS

Dimanche 05 Avril 1626

Baptême de **Marguerite LIDON**, née au Puy, fille de Matiot et de Marie GENIER
Parrain : Maître Guillaume SAUVEZIE, demeurant à Voutezac, faisant pour lui Léonard SAUVEZIE, son fils, qui a signé - Marraine : Marguerite LIDON

Jeudi 09 Avril 1626

Baptême de **Thony DEYMARIE**, né à La Faurie, fils de Pierre et de Penelle FOUCHIER
Parrain : Thony DEYMARIE - Marraine : Françoise ALLEGRE

Lundi 13 Avril 1626

Baptême de **Jean VAYNE**, né au Bos-Delpy, fils de Thomas et de Cecelie MARGOT
Parrain : Maître Jean FOUCHIER, curé, demeurant en la présente ville, qui a signé - Marraine : Bernarde MARGOT

Lundi 13 Avril 1626

Baptême de **Marie DEYZAC**, née à La Meyranie, fille de Guillaume et de Marguerite FOUGIEYRON
Parrain : François FOUGIEYRON, qui a signé - Marraine : Marie DEYZAC, demeurant dans la paroisse d'Estivaux

Lundi 13 Avril 1626

Baptême de **Jean BARDON**, né aux Borderies, fils de Gabriel et de Jeanne SIMON
Parrain : Monsieur Maître Jean RIVIERE, faisant pour lui Me Jehan PORCHIER, qui a signé - Marraine : Jeanne ALBIER, femme de Me Pierre FOUCHIER, juge

Mardi 14 Avril 1626

Baptême de **Guillaume FOUCHIER**, née au Verdier-Haut, fille de Thony et de Jeanne FOUCHIER
Parrain : Jean FOUCHIER - Marraine : Guillaume CRAMOIX

Dimanche 19 Avril 1626

Baptême de **Marie ROUBERTIE**, née au Saillant-Vieux, fille de Maître Jacques et de Françoise LAROZE
Parrain : Pierre GRASCHAMPS - Marraine : Marie DU CROS, faisant pour elle Isabeau LAROZE

Dimanche 19 Avril 1626

Baptême de **Jehan LAFARGE**, né en la présente ville, fils de François et de Françoise DALBY
Parrain : Jehan Petit DALBY - Marraine : Marie LAFARGE

Jeudi 23 Avril 1626

Baptême de **Penelou BARIAL**, née à La Chapelle, fille de François et de Jehanne SAUVAGE
Parrain : Jehan THOMAS - Marraine : Penelou DE COR

Jeudi 23 Avril 1626

Baptême d'**Antoinette CHOUVIAC**, née à Vinzelas, fille de Jehan et de Mariothe ROUBERT
Parrain : Jehan MEYJONNADE - Marraine : Antoinette ROUBERT

Dimanche 26 Avril 1626

Baptême de **Jehanne FOUCHIER**, née à Eyzac, fille de Guilhen et de Peyronne DEYZAC
Parrain : Guillaume DEYZAC - Marraine : Jehanne FOUCHIER

Dimanche 26 Avril 1626

Baptême de **Theve DELLAC**, né au Poulverel, fils de Jehan et de Mariothe SAUVAGE
Parrain : Theve SAUVAGE - Marraine : Jehanne DELLAC

Dimanche 26 Avril 1626

Baptême de **Marsale LAGUEYRIE**, née en la présente ville, fille de Léonard et de Jehanne PENINAL
Parrain : Jehan PENINAL, fils de Bourby - Marraine : Marsalle POURCHIER, demeurant à Freyssinet, paroisse d'Estivaux

Vendredi 01 Mai 1626

Baptême de **Jeanne CHOUSSAC**, née à la Reynie, fille de Gabriel et de Jeanne REYNIE
Parrain : Pierre LOUCHOU, qui a signé - Marraine : Jeanne VAYNE

Dimanche 03 Mai 1626

Baptême de **Marie GARAVET**, née à Gorsat, fille de Léonard et de Coumeyrou LAGUEYRIE
Parrain : Pierre REBIEYRE, demeurant à Lasteyrie - Marraine : Marie LAGUEYRIE, demeurant en la présente ville, femme de Blasy DELTERAL

Dimanche 03 Mai 1626

Baptême de **Jehanne ROUGEYRIE**, née en la présente ville, fille de Pierre, cordonnier et de Marie PEYRY
Parrain : François PEYRY, demeurant à Eyzac - Marraine : Jehanne VILLANEUVE

Lundi 04 Mai 1626

Baptême de **Thony PEYRAT**, né à La Sudrie, fils de Jehan et de Penelou FOUCHIER
Parrain : Thony DEVAULX - Marraine : Bernarde PEYRAT

Samedi 09 Mai 1626

Baptême de **Guillaume DELMOND**, né à Gauch, fils de Jehan et de Thevene ROUBERTIE
Parrain : Guillaume CHAMBARET - Marraine : Jehanne LAROUBERTIE

Dimanche 10 Mai 1626

Baptême de **Jean LAFARGE**, né à La Chartroulle, fils de Pierre et de Marguerite LAGUEYRIE
Parrain : Jean LAFARGE - Marraine : Marguerite SIRVEN

Dimanche 17 Mai 1626

Baptême de **Guillaume DULAC**, né en la présente ville, fils de Jehan et de Louise DUCEILLER
Parrain : Guillaume CESSAC, demeurant à La Sudrie - Marraine : Anne DUCEILLER

Dimanche 17 Mai 1626

Baptême de **Jehan LAFARGE**, né à Vinzelas, fils de Guilhou et de Jehanne ROUBERT
Parrain : Jehan LAFARGE, demeurant à La Chartroulle - Marraine : Jehanne LAFARGE, demeurant à La Chartroulle

Dimanche 17 Mai 1626

Baptême de **Jehan MEYJONNADE**, né à Vinzelas, fils de Jehan et de Penellou ROUBERT
Parrain : Jehan FERAL - Marraine : Mariothe ROUBERT

Dimanche 24 Mai 1626

Baptême de **Françoise ROY**, née au Bos-Delpy, fille de Bernard et de Françon ...(en blanc)
Parrain : Jehan DALBY dit Jehan Petit - Marraine : Françon ROY, demeurant au Bos-Delpy

Samedi 30 Mai 1626

Baptême de **Jehanne ...**, née en la présente ville, enfant naturel, fille de Jehanne CESSAC
Parrain : Jehan ANDRÉ, clerc, demeurant en la présente ville - Marraine : Jehanne DE CHEYROU, demeurant en la présente ville

Jeudi 11 Juin 1626

Baptême de **Michial PONTIER**, né à La Bessière, fils de Jehan et de Claude PEYRY
Parrain : Michial PONTIER - Marraine : Thonie SOULIER

Dimanche 14 Juin 1626

Baptême de **Jehan POUCH**, né à Gauch, fils de Marou et de Marie DEMOLINS
Parrain : Jehan DEMOLINS, demeurant à la Jaubertie - Marraine : Jehanne REBIEYRE

Jeudi 18 Juin 1626

Baptême d'**Etienne LABROUSSE**, né à Lasteyrie, fils de Guillaume et de Jehanne DIEYRAS
Parrain : Etienne LABROUSSE - Marraine : Peyronne DIEYRAS

Dimanche 28 Juin 1626

Baptême de **Penelle LAGRANGE**, née en la présente ville, fille de Marialou et de Marie POUMIER
Parrain : Maître Pierre DALBY, juge de Sadroc, qui a signé - Marraine : Penelle CHASTAING

Mercredi 08 Juillet 1626

Baptême d'**Etienne DELPY**, né en la présente ville, fils de François et de Mariothe BERNOTE
Parrain : Etienne DELPY - Marraine : Soubeyrou SAUVEZIE

Dimanche 12 Juillet 1626

Baptême de **Catherine FAURE**, née en la présente ville, fille de Gabriel et de Jacquette LACHIEZE
Parrain : Léonard FAURE - Marraine : Catherine LACHIEZE

Lundi 13 Juillet 1626

Baptême de **Bernard LANOUDOU**, né au Puy, fils de Michial et de Catherine SAUVAGE
Parrain : Bernard SAUVAGE - Marraine : Mariothe SAUVEZIE

Mercredi 15 Juillet 1626

Baptême de **Durou DE COR**, né à Gorsat, fils de Guilhen et de Jehanne LAGUEYRIE
Parrain : Durou LAGUEYRIE - Marraine : Marguerite DE COR

Samedi 18 Juillet 1626

Baptême de **Jehan JAUBERT**, né au Poulverel, fils d'Etienne et de Marguerite SAUVAGE
Parrain : Maître Jehan FREYSSINET, praticien, demeurant en la présente ville, qui a signé - Marraine : Marie GENIER, demeurant au Puy Lespinat

Dimanche 19 Juillet 1626

Baptême de **Jehan BARRIERE**, né en la présente ville, fils de Jehan et de Penellou DUTEILH
Parrain : Jehan BARRIERE - Marraine : Charlou BARRIERE

Mardi 21 Juillet 1626

Baptême de **Jehan GOUMY**, né au Poulverel, fils de Theve et de Jehanne GENIER
Parrain : Jehan GOUMY - Marraine : Jehanne FOUCHIER

Jeudi 30 Juillet 1626

Baptême de **Jeanne POUMIER**, née en la présente ville, fille de Jean et d'Annettou DE ROU
Parrain : Marsalou LAGRANGE - Marraine : Jeanne CLUZAN

Dimanche 02 Août 1626

Baptême de **Penelle LESCURAS**, née à La Pialeporchie, fille de Pierre et de Catherine BRAGEYRAT
Parrain : Pierre BRAGEYRAT - Marraine : Penelle MOURNETAS

Samedi 15 Août 1626

Baptême de **François REYNIER**, né en la présente ville, fils de Bertrand et de Penelle SERRE
Parrain : François PEYRY - Marraine : Françoise DALBY

Dimanche 23 Août 1626

Baptême de **Marguerite SIRVEN**, née à La Chartroulle, fille de Gabriel et de Toinette CHAUSSAC
Parrain : Jehan BRUN - Marraine : Marguerite SIRVEN

Dimanche 23 Août 1626

Baptême d'**Anne LAGUEYRIE**, née à La Roche, fille de Bertrand et de Marie FERAL
Parrain : Peyrichou VIEILLEMAR - Marraine : Anne FERAL

Jeudi 27 Août 1626

Baptême d'**Etienne PORCHIER**, né à Laujour, fils de François et de Françon LAFARGE
Parrain : Etienne POUCH - Marraine : Marie DE BOYER

Dimanche 30 Août 1626

Baptême de **Bernard VAREILHE**, né au Saillant-Vieux, fils de Guillaume et de Jeanne GENIER
Parrain : Bernard VIVARETS - Marraine : Antoinette GENIER

Dimanche 30 Août 1626

Baptême de **Marsalle PORCHIER**, née à Gorsat, fille de Gabrialou et de Thonie ROZE
Parrain : Marsal PORCHIER - Marraine : Marsalle FREYSSINET

Jeudi 03 Septembre 1626

Baptême de **Marie FOUCHIER**, née à Gauch, fille de Pierre et de Penelle FOUCHIER
Parrain : Pierre ANDRÉ - Marraine : Marie BOSQUET

Jeudi 03 Septembre 1626

Baptême de **Penelle PONTIER**, née aux Borderies, fille de Jean et de Jeanne SAUVEZIE
Parrain : Guillaume SAUVEZIE - Marraine : Penelle PONTIER

Dimanche 06 Septembre 1626

Baptême de **Guillaumette DE CHALANGEAS**, née au Saillant-Vieux, fille de Pierre et de Toinette DE PEYTAVY
Parrain : Pierre PEYTAVY - Marraine : Guillaumette DE MARGOT

Jeudi 10 Septembre 1626

Baptême de **Jacquette LACHARTOULLE**, née en la présente ville, fille de François et de Catherine DE TREUIL
Parrain : Bertrand POURCHIER - Marraine : Jacquette LAVAUX

Samedi 12 Septembre 1626

Baptême de **Jehan LAFARGE**, né à La Chartroulle, fils de Gabriel et de Marguerite SIRVEN
Parrain : Jehan LAFARGE - Marraine : Marguerite SIRVEN

Dimanche 13 Septembre 1626

Baptême de **Geoffre POURCHIER**, né à Laujour, fils de Jehan dit dit de Marsal et de Marguerite POUCH
Parrain : Geoffre MARGOT - Marraine : Marguerite LAGUEYRIE

Mardi 15 Septembre 1626

Baptême de **Jehan FANTHOU**, né à La Geneste, fils de Pierre et de Jehanne DUMOND
Parrain : Jehan VILLANEUVE - Marraine : Antoinette LAGUEYRIE

Dimanche 20 Septembre 1626

Baptême de **Catherine VAYNE**, née au Saillant-Vieux, fille de Pierre et de Marie LAFARGE
Parrain : Jehan VAYNE dit Jouhandillou, clerc, demeurant au Saillant-Vieux - Marraine : Catherine PEYRY, demeurant au Saillant-Vieux

Vendredi 25 Septembre 1626

Baptême de **Marie ANDRÉ**, née en la présente ville, fille de Gabriel, apothicaire et de Marie DE CHAVAILLE

Parrain : Guillaume JOYET?, lieutenant criminel - Marraine : Marie ...(illisible), demeurant en la présente ville, femme de Me Jehan ANDRE, notaire royal

Dimanche 11 Octobre 1626

Baptême de **Helie POUCH**, né à Laparadie, fils de Jehan et de Cathou RAGEAULT
Parrain : Helie DUPUY, demeurant en la présente ville - Marraine : Catherine RAGEAULT, demeurant à Donzenac

Dimanche 11 Octobre 1626

Baptême de **Jeanne LAGUEYRIE**, née en la présente ville, fille de Maître Jehan et de Léonarde LASTEYRIE
Parrain : Léonard LAGUEYRIE - Marraine : Jehanne LASTEYRIE

Dimanche 11 Octobre 1626

Baptême de **Pierre AGUIRÉ**, né en la présente ville, fils de Maître Gabriel, greffier de Chanac et de honnête femme Antoinette DE CEYRAT
Parrain : Maître Pierre CEYRAT, apothicaire, demeurant à la ville d'Uzerche, qui a signé - Marraine : Marguerite DU LAURU?, demeurant en la présente ville

Mardi 13 Octobre 1626

Baptême de **Thomas LAGUEYRIE**, né en la présente ville, fils de Jacques et de Jeanne VILLENEUVE
Parrain : Thomas LAGUEYRIE - Marraine : Suzanne DE DEYRAS, demeurant à Uzerche

Samedi 17 Octobre 1626

Baptême de **Jehanne BARIAL**, née à la Chapelle Ste Croix, fille de Jehan et de Penelou DE COR
Parrain : Jehan DE COR - Marraine : Jehanne SAUVAGE

Dimanche 18 Octobre 1626

Baptême de **Marguerite CHAUMOND**, née à Gorsat, fille de Bernard et d'Anne LAGUEYRIE
Parrain : Jehan CHASTRAS - Marraine : Marguerite LAGUEYRIE

Dimanche 25 Octobre 1626

Baptême de **Jehanne LAGUEYRIE**, née à La Faurie, fille de Guilhen et de Mariothe DEYMARIE
Parrain : Peyr DEYMARIE - Marraine : Jehanne LAGUEYRIE

Dimanche 25 Octobre 1626

Baptême de **Jacques TIMBAUD**, né en la présente ville, fils de Bertrand dit Picot et de Catherine PICARD
Parrain : Jacques VILLATELLE - Marraine : Catherine PERIER

Vendredi 30 Octobre 1626

Baptême de **Nicolas RUELLE**, né en la présente ville, fils de Jehan, marchand et d'Odette DE GENOUILHAC
Parrain : Vénérable Maître Nicolas DUCEILLER, prêtre, curé de Vars, qui a signé - Marraine : Suzanne HENRY, demeurant en la présente ville, fille de Toussaint

Dimanche 01 Novembre 1626

Baptême de **Jeanne SIMON**, née à La Bessière, fille de Pierre et de Françoise FANTHOU
Parrain : Jean FANTHOU - Marraine : Jeanne SIMON

Dimanche 01 Novembre 1626

Baptême de **Bernarde ROZE**, née à Gorsat, fille de Jean et de Marguerite CONSTANTIN
Parrain : François CONSTANTIN - Marraine : Bernarde DARCISSAC

Dimanche 08 Novembre 1626

Baptême de **Pierre PEYTAVY**, né à La Chartroulle, fils de Jean et de Jeanne DULAC
Parrain : Pierre LASALE - Marraine : Jeanne PORCHIER

Dimanche 08 Novembre 1626

Baptême de **Léonarde BARRIL**, née à la Chapelle Ste Croix, fille de Maître Pierre, praticien et de Marthe DE LABRUE
Parrain : Jean LABRUE, demeurant à Meyssac, faisant pour lui Me Henry DEHENUT, de Collonges, qui a signé - Marraine : Léonarde BARRIL

Dimanche 08 Novembre 1626

Baptême de **Marguerite VAREILHE**, née à Gauch, fille de Thomas et de Jeanne ROUBERTIE
Parrain : Pierre VAREILHE - Marraine : Marguerite DEVAUX, faisant pour elle Thevene? ROUBERTIE

Lundi 09 Novembre 1626

Baptême de **Marie RIVIERE**, née en la présente ville, fille de Maître Jean, praticien et de Peyronne CHEYVIALLE
Parrain : Maître Léonard VILLENEUVE, demeurant à Lubersac, qui a signé - Marraine : Demoiselle Marie DE NAUCHE, demeurant à Donzenac

Mardi 10 Novembre 1626

Baptême de **Françoise BRUN**, née à La Chartroulle, fille de Jehan et de Toinette SIRVEN
Parrain : Jehan SIRVEN - Marraine : Françoise DEYZAC

Vendredi 13 Novembre 1626

Baptême de **Gaultier GOUDAL**, né au Verdier-Haut, fils de Gaultier et de Jeanne LEYMARIE
Parrain : Gaultier GOUDAL - Marraine : Jeanne LEYMARIE

Dimanche 15 Novembre 1626

Baptême de **Jacquette VAREILHE**, née à Eyzac, fille de Gaultier et de Martiale LAGUEYRIE
Parrain : Jacques VILLANEUVE - Marraine : Jacquette PORCHIER

Dimanche 15 Novembre 1626

Baptême de **Gabriel ROZE**, né à La Faurie, fils de Pierre et d'Antoinette JAY
Parrain : Gabriel ROZE - Marraine : Françon SOULIER

Mardi 17 Novembre 1626

Baptême de **Marguerite GODEFFROY**, née au Verdier-Bas, fille de Pierre et de Jeanne DE POUCH
Parrain : Peyr GODEFFROY - Marraine : Marguerite MEYRE

Mardi 17 Novembre 1626

Baptême de **Thevene DUVIALLARD**, née au Verdier-Haut, fille de Jehan dit Magnie et de Marie MONS
Parrain : Jehan DUVIALLARD - Marraine : Thevene ROUBERTIE

Mercredi 25 Novembre 1626

Baptême de **Pierre LAGUEYRIE**, né à Gorsat, fils de Jehan et de Catherine BARIAL
Parrain : Maître Pierre BARRIL, demeurant à la Chapelle Ste Croix, qui a signé - Marraine : Toinette DE LANETTE?, demeurant aux Theyres, paroisse de St-Viance

Dimanche 29 Novembre 1626

Baptême de **Cécile VAYNE**, fille de Jehan et de Peyronne BEYSSAC
Parrain : Pierre BEYSSAC - Marraine : Cécile VAYNE

Dimanche 29 Novembre 1626

Baptême de **Jehan MEYRE**, né à Gauch, fils d'Antoine et de Jeanne GRASCHAMPS
Parrain : Jehan CHARLIAGUET - Marraine : Jehanne GRASCHAMPS

Dimanche 29 Novembre 1626

Baptême de **François RIVIERE**, né en la présente ville, fils de Jehan, hôte et de Jehanne LAVAULX
Parrain : François MOUNEYRAT - Marraine : Marie LAVAULX

Dimanche 29 Novembre 1626

Baptême de **François FREYSSINET**, né en la présente ville, fils de Maître Jehan, praticien et d'Isabeau DE JAY
Parrain : Maître Pierre FOUCHIER, bachelier en droit, juge des juridictions de la présente ville, Saint Viance et la Chapelle Sainte Croix, qui a signé - Marraine : honnête femme Françoise COMPS, veuve de feu Léonard JAY, quand vivait lieutenant de Saint Aulaire

Mardi 01 Décembre 1626

Baptême de **Catherine SAUVAGE**, née à La Pleuge, fille de Jehan et d'Antoinette DUMOND
Parrain : Jehan DUMOND, demeurant à La Pleuge - Marraine : Catherine SAUVAGE, demeurant au Puy Lespinat

Jeudi 03 Décembre 1626

Baptême de **Guillaume REBIERE**, née à Brochat, fille de Marsal et de Marie DE MARTY
Parrain : Bernardou RIVIERE - Marraine : Guillaume DE MARTY, demeurant à la Feyrie

Dimanche 13 Décembre 1626

Baptême de **Jeanne ROBERT**, née à La Chartroulle, fille de Guilhen et de Jeanne LAFARGE
Parrain : Antoine LAFARGE - Marraine : Jeanne ROBERT

Mardi 15 Décembre 1626

Baptême de **Marie PEUCH**, née à La Pleuge, fille de Pierre et de Mariothe LAFARGE
Parrain : Jean BUGEAT - Marraine : Marie ANDRÉ

Jeudi 17 Décembre 1626

Baptême de **Marguerite SAUVAGE**, née au Poulverel, fille de Guilhen et de Marguerite DELMAS
Parrain : François LAGUEYRIE - Marraine : Marguerite DELMAS

Dimanche 20 Décembre 1626

Baptême de **Jacquette TRONC**, née à La Pleuge, fille de Giroudou et de Marie D'ANTIGNAC
Parrain : Jehan D'ANTIGNAC, demeurant en la présente ville - Marraine : Jacquette TRONC, demeurant à La Pialeporchie

Samedi 26 Décembre 1626

Baptême de **Jehan DARCISSAC**, né à Lasteyrie, fils de Jehan et de Catherine ROZE
Parrain : Jehan ROZE - Marraine : Catherine DE CHARBONNEL

Dimanche 27 Décembre 1626

Baptême de **Françoise SAUVAGE**, née à la Chapelle Ste Croix, fille de Bernard et de Françoise ROZE
Parrain : Jean ROZE - Marraine : Françoise SAUVAGE

Jeudi 31 Décembre 1626

Baptême de **Jehan DUVIALLARD**, né au Verdier-Haut, fils de Petit Jehan et de Marguerite LEYMARIE
Parrain : Jehan LEYMARIE - Marraine : Catherine DUVIALLARD

Jeudi 31 Décembre 1626

Baptême de **Marie PLASSOT**, née au Verdier-Haut, fille de François et de Peyronne LEYMARIE
Parrain : Etienne CESSAC - Marraine : Marie ANDRÉ

Dimanche 03 Janvier 1627

Baptême de **Marie VAUZOUR**, née à Laujour, fille de Thony et de Bounique ...(omis), originaire de Pouch
Parrain : Marsallou VAUZOUR - Marraine : Marie CHOUZENOUX

Mercredi 06 Janvier 1627

Baptême de **Pierre CESSAC**, né à Gauch, fils de Simon et de Thevene CHASTANET
Parrain : Pierre CHANOURDIE - Marraine : Jehanne DUTEIL

Mercredi 06 Janvier 1627

Baptême de **Bernard CHASTANET**, né à Brochat, fils de Bernard et de Cecillie FOUGIEYRON
Parrain : Bernard CHAMBARET - Marraine : Marie LAVAULX

Mercredi 06 Janvier 1627

Baptême de **François FAURE**, né en la présente ville, fils de Guilhendou, serrurier et de Catherine ROCHE
Parrain : François FAURE - Marraine : Jehanne RENJOU, femme de Mr Halen ROCHE, sergent royal

Lundi 11 Janvier 1627

Baptême de **Mathieu ROUSSELY**, né au Bos-Delpy, fils de François et de Jammette DE RIVIERE
Parrain : Mathieu DELLAC - Marraine : Peyrou DE BARDON

Vendredi 22 Janvier 1627

Baptême d'**Anne VAYNE**, née à Gauch, fille de Léonard et de Simone DE CESSAC

Parrain : Jehan CESSAC - Marraine : Anne LAROZE

Dimanche 24 Janvier 1627

Baptême de **Jehanne POURCHIER**, née à Eyzac, fille de Thony et de Catherine GARAVET
Parrain : Jehan ROZE - Marraine : Jehanne SAUVAGE

Mardi 26 Janvier 1627

Baptême de **Jehan FAURE**, né aux Borderies, fils d'Heliot et de Penelle CHASTAN
Parrain : Bartholomy VALADE - Marraine : Jehanne MONTEIL

Mardi 26 Janvier 1627

Baptême de **Bernard MEYRANIE**, né en la présente ville, fils de Pierre dit Petit Peyr et de Marguerite RIVIERE
Parrain : Bernard DUVIALLARD - Marraine : Jehanne FAURE

Mardi 26 Janvier 1627

Baptême de **Soubeyrou DENOIX**, née en la présente ville, fille de Guilhen, ardoisier et de Jehanne LASTEYRIE dite del Rouan
Parrain : Léonard LAGEYRAT, fils de Robert, serrurier - Marraine : Soubeyrou MARGOT

Vendredi 29 Janvier 1627

Baptême de **Dominique PRODEL**, né en la présente ville, fils d'Antoine et de Jehanne FAURE
Parrain : Maître Dominique DALBY - Marraine : Louise MASSE?

Dimanche 31 Janvier 1627

Baptême de **Jehanne BAYLE**, née à Brochat, fille de Bernard et de Thonie DEYMARIE
Parrain : Theve BAYLE, demeurant à Brochat - Marraine : Jehanne DEYMARIE, demeurant à La Reynie, paroisse de St-Aulaire

Dimanche 31 Janvier 1627

Baptême de **Thony LACOSTE**, né à La Pialeporchie, fils de Jehan et de Marie MARGOT
Parrain : Thony LACHIEZE, demeurant à Agudour, paroisse de Voutezac - Marraine : Marguerite LACOSTE, demeurant à Lartige, paroisse de St-Viance

Dimanche 31 Janvier 1627

Baptême de **Marie DUVIALLARD**, née au Verdier-Haut, fille de Jehan et de Gire DUVIALLARD
Parrain : Pierre DUVIALLARD, demeurant au Verdier-Haut - Marraine : Marie DELMONT, demeurant au Verdier-Haut

Mardi 02 Février 1627

Baptême de **Marsale CHAUMOND**, née à Laugerie, fille de Geraud et de Jehanne FANTHOU
Parrain : François ESPIOUSSAS - Marraine : Marsalle JOULAUD?

Jeudi 04 Février 1627

Baptême de **Narde VILLANEUVE**, née à Laugerie, fille de Jehan et de Jehanne RENJOU
Parrain : Pierre VILLANEUVE - Marraine : Narde FANTHOU

Lundi 08 Février 1627

Baptême de **Jean SOULIER**, né aux Borderies, fils de Pierre et de Catherine BARDON
Parrain : Jean LOUCHOU - Marraine : Jeanne SOULIER

Mardi 09 Février 1627

Baptême de **Louise ROZE**, née à St-Laurent, fille de Jehan et de Marie FOUCHIER
Parrain : Heliot CEPAS - Marraine : Louise ROZE

Mercredi 10 Février 1627

Baptême de **Gaultier Goulfier DELLAC**, né en la présente ville, fils d'Halen et de Guillaume DAURAT
Parrain : Goulfier DAURAT - Marraine : Jeanne DULAC

Lundi 15 Février 1627

Baptême de **Phalippe VAYNE**, fille de Pierre et de Jacquette BARDINE
Parrain : Jehan BORDAS, demeurant au Saillant, paroisse de Voutezac - Marraine : Phalippe BARDINE

Lundi 15 Février 1627

Baptême de **Marguerite ESCHATE**, née en la présente ville, fille d'Etienne et de Marguerite RIGAILH
Parrain : Pierre RIGAILH dit Pradeilh - Marraine : Marguerite DEVAUX

Lundi 15 Février 1627

Baptême de **Marie ESCHATE**, née en la présente ville, fille d'Etienne et de Marguerite RIGAILH
Parrain : Etienne ESCHATE - Marraine : Marie RIGAILH

Mardi 16 Février 1627

Baptême de **Françoise CHAMBARET**, née à Brochat, fille de Marsal et de Jehanne CHARBONNEL
Parrain : Jehan MIALLIER - Marraine : Françoise ROY

Samedi 20 Février 1627

Baptême de **Jacques PONTHIER**, né au Saillant-Vieux, fils de Jehan et de Jehanne VAYNE
Parrain : Jacques LAROBERTIE, fils de Thevenet - Marraine : Narde SAUVEZIE

Dimanche 21 Février 1627

Baptême de **Bernard DUMOND**, né à La Geneste, fils de Jehan et de Catherine MEYRE
Parrain : Bernard DUMOND - Marraine : Anne DUMOND

Jeudi 25 Février 1627

Baptême de **Jehan MOURNIAC**, né en la présente ville, fils d'Halen et de Jehanne FOUCHIER
Parrain : Jehan CHAMBARET, tailleur, demeurant en la présente ville - Marraine : Catherine MOURNIAC

Jeudi 25 Février 1627

Baptême de **Marie GENIER**, née au Poulverel, fille de Maître Jehan et d'Anne LASTEYRIE
Parrain : Maître Léonard LASTEYRIE, qui a signé - Marraine : Marie GENIER

Jeudi 25 Février 1627

Baptême de **Pierre BONNIE**, né au Saillant-Vieux, fils de Bernard et de Soubeyrou GRANDVAL
Parrain : Pierre SAUVEZIE, demeurant à La Sauvezie, paroisse de Voutezac - Marraine : Antoinette GENIER, demeurant au Saillant-Vieux

Dimanche 28 Février 1627

Baptême de **Pierre MARTY**, né au Puy, fils de Jehan et de Dauphine ROZE
Parrain : Pierre MARTY - Marraine : Marguerite ROZE

Dimanche 28 Février 1627

Baptême de **Pierre CESSAC**, né à La Vergne, fils de Jehan, faure et de Marguerite DELPY
Parrain : Pierre CESSAC, qui a signé - Marraine : Bernarde DUMOND

Jeudi 04 Mars 1627

Baptême de **Pierre GENIER**, né au Puy, fils de Léonard et de Jehanne JAY
Parrain : Pierre CESSAC - Marraine : Marguerite MARTIN

Mardi 09 Mars 1627

Baptême d'**Antoine ANDRÉ**, né à Gauch, fils de Pierre et de Jehanne FOUCHIER
Parrain : Antoine MEYRE - Marraine : Penelle FOUCHIER

Samedi 13 Mars 1627

Baptême de **Jehan PORCHIER**, né à Laujour, fils de Jehan et de Catherine FOUGIEYRON
Parrain : Maître Jehan FOUGIEYRON, demeurant en la présente ville, procureur d'office de Chanac, qui a signé - Marraine : Michialle EYNARD, demeurant à Laujour, femme de Pierre PORCHIER

Samedi 13 Mars 1627

Baptême de **Léonard LAGUEYRIE**, né à Gorsat, fils de Petit Peyr et d'Anne LAGUEYRIE
Parrain : Léonard GARAVET - Marraine : Anne LAGUEYRIE

Dimanche 14 Mars 1627

Baptême de **Pierre ANDRÉ**, né au Verdier-Haut, fils d'Etienne et de Peyronne BUGEAT
Parrain : Pierre BUGEAT - Marraine : Gabrielle ANDRÉ, demeurant dans la paroisse de Sadroc

Mardi 16 Mars 1627

Baptême de **Jehanne FOUCHIER**, fille de Monsieur Maître Helie, avocat à la Cour, juge de Chanac et de Demoiselle Jehanne ALBIER
Parrain : Messire Jehan FOUCHIER, bachelier en théologie, curé de la présente église, qui a signé -
Marraine : Demoiselle Jehanne ALBIER, femme de Mr le juge FOUCHIER

Jeudi 18 Mars 1627

Baptême de **Jehan MARTY**, né au Puy Lespinat, fils de Peyr et de Marguerite DUPUY
Parrain : Jehan MARTY, demeurant au Puy Lespinat - Marraine : Jammette GENIER, demeurant au Puy Lespinat

Jeudi 18 Mars 1627

Baptême de **Jean FOUCHIER**, né à Eyzac, fils de Jean et de Bonique CROUZEVIALLE
Parrain : Jean CROUZEVIALLE - Marraine : honnête femme Suzanne DE MAZOYER, demeurant en la présente ville

Samedi 20 Mars 1627

Baptême de **Guillaume FOUCHIER**, née à Brochat, fille de Pierre et de Penelou BERGIEYRON
Parrain : Martial FOUCHIER - Marraine : Guillaume BERGIEYRON, demeurant dans la paroisse d'Ussac

Lundi 22 Mars 1627

Baptême d'**Alix MARTIN**, né à Lascaux, fils de Jehan et de Françoise MARTIN
Parrain : Jehan MARTIN - Marraine : Alix CHARRIERAS

Mardi 23 Mars 1627

Baptême de **Jehanne TREUIL**, née à Gauch, fille de Pierre et de Marie LOUCHOU
Parrain : François TREUIL - Marraine : Jehanne FOUSSARD

Mercredi 24 Mars 1627

Baptême de **Bernard CHAMBARET**, né à Brochat, fils de Guilhendou et de Bernarde LAPORTE
Parrain : Bernard CHAMBARET - Marraine : Thevene VERNEGE?

Jeudi 01 Avril 1627

Baptême de **Jean GENIER**, né au Poulverel, fils de Pierre et de Penelle NEYRAT
Parrain : Jean NEYRAT - Marraine : Françoise DALBY

Jeudi 01 Avril 1627

Baptême de **Catherine LASTEYRIE**, née en la présente ville, fille de Geoffroy et de Soubeyrou MARGOT
Parrain : Geoffroy MARGOT, demeurant à La Pialeporchie - Marraine : Catherine LASTEYRIE, demeurant en la présente ville

Lundi 05 Avril 1627

Baptême de **Jehan ROUSSELY**, né aux Borderies, fils de Peyrichou, tailleur
Parrain : Jean ROUSSELY, aïeul du baptisé - Marraine : ...(en blanc) PONTIER dite Filhon

Samedi 10 Avril 1627

Baptême de **François PORCHIER**, né en la présente ville, fils de François et de Penelle LACHARTOULLE
Parrain : François LACHARTROULLE - Marraine : Anne FERAL

Dimanche 11 Avril 1627

Baptême de **Léonard SENAILHAC**, né à La Vergne, fils de Durou et de Françoise FOUCHIER
Parrain : Léonard DELMAS - Marraine : Marguerite PEYRY

Lundi 12 Avril 1627

Baptême de **Halen FOUCHIER**, né à La Sudrie, fils de Jehan et de Mariothe ROUSSELY
Parrain : Halen LAVIGNE - Marraine : Giro LABROUSSE

Samedi 17 Avril 1627

Baptême de **Jehanne BARIAL**, née à La Chapelle, fille de Pierre et de Guillaume LAGUEYRIE
Parrain : Antoine DELMONT - Marraine : Jehanne LAGUEYRIE

Dimanche 18 Avril 1627

Baptême de **Jehan PEYRY**, fils de Pierre et de Thonie DEYZAC
Parrain : Jehan PEYRY - Marraine : Catherine LAUVINERIE

Vendredi 23 Avril 1627

Baptême de **Marie GLOUTON**, née en la présente ville, fille de Maître Pierre et de Jehanne ROUBERTIE
Parrain : Guillaume ROUBERTIE - Marraine : Marie MACILLE?

Dimanche 25 Avril 1627

Baptême de **Pierre DELTERAL**, né en la présente ville, fils de Blaise et de Marie LAGUEYRIE
Parrain : Pierre TOURNIER - Marraine : Jeanne BARDICON

Vendredi 30 Avril 1627

Baptême de **Cecilie REYNIER**, née en la présente ville, fille de Bernard et de Marie CHARBY
Parrain : Jacques CHARBY, qui a signé - Marraine : Cecilie DUPUY

Dimanche 02 Mai 1627

Baptême de **Pierre CHABIRAND**, né en la présente ville, fils de Louis et de Françoise DALBY
Parrain : Sire Pierre DALBY, demeurant en la présente ville, bourgeois et marchand, qui a signé - Marraine : Marguerite MATERE

Lundi 03 Mai 1627

Baptême de **Françoise LATEYROU**, née en la présente ville, fille de Léonard et de Jehanne MEYRINHAC
Parrain : Jehan BARRIERE le jeune, qui a signé - Marraine : Françoise MOUNEYRAT

Samedi 08 Mai 1627

Baptême de **Helie BARRIL**, née à La Chapelle, fille de Guilhen et de Peyronne BARRIL
Parrain : Helias BARRIL - Marraine : Marguerite CONSTANTY

Jeudi 13 Mai 1627

Baptême de **Robert DIEYRAS**, né en la présente ville, fils de Jean et de Marie MOUNEYRAT
Parrain : Robert MOUNEYRAT - Marraine : Thevene DIEYRAS

Dimanche 16 Mai 1627

Baptême d'**Antoine DUVIALLARD**, né à Gauch, fils de François et de Jeanne DE PLASSOT
Parrain : Antoine SAUVAGE - Marraine : Gabrielle DANGLIARS, demeurant dans la paroisse N.D. d'Uzerche

Samedi 22 Mai 1627

Baptême de **Pierre LAUMOND**, né au Puy Lespinat, fils de Jean et de Marguerite ROZE
Parrain : Pierre LAUMOND - Marraine : Guillaume REYNAUD

Dimanche 23 Mai 1627

Baptême de **Marguerite VAYNE**, née à La Pialeporchie, fille de Gabriel et de Léonarde PAIGNOU
Parrain : Guilhamy CROUZEVIALE - Marraine : Marguerite PAIGNOU

Lundi 24 Mai 1627

Baptême d'**Antoine CHAUMOND**, né au Verdier-Haut, fils de Bernard et de Catherine BARDON
Parrain : Antoine BARDON - Marraine : Marsalle MARGERY

Lundi 24 Mai 1627

Baptême de **Pierre Louis PORCHIER**, né en la présente ville, fils de Maître Jean, bourgeois et de honnête femme Françoise ALBIER
Parrain : Maître Pierre ALBIER, demeurant à Bordeaux, étudiant en théologie; faisant pour lui Me Pierre FOUCHIER, bachelier en droit et juge de la présente ville et de St Viance, qui a signé - Marraine : Demoiselle Jeanne DE LEONARD, veuve de feu Me Guillaume ALBIER, quand vivait avocat en la Cour de Parlement et juge des juridictions de Lagraulière et Blanchefort, qui a signé

Lundi 31 Mai 1627

Baptême de **Marguerite MEYRE**, née en la présente ville, fille de Jehan et de Paule LARUE
Parrain : Pierre FOUCHIER - Marraine : Marguerite DEVAUX

Dimanche 06 Juin 1627

Baptême de **Jehan BARDON**, né à Gorsat, fils de Jehan et de Dauphine JAY
Parrain : Jehan BARDON dit Croquard - Marraine : Penelle REBIEYRE

Lundi 07 Juin 1627

Baptême d'**Antoinette RIVIERE**, née au Puy, fille de Jean dit Monamy et de Marie PROPRE
Parrain : Jean PROPRE - Marraine : Antoinette JAY

Samedi 12 Juin 1627

Baptême de **Pierre POUCH**, né à La Chapelle, fils de Bardi? et de Léonarde BARIAL
Parrain : Maître Pierre BARIAL, greffier de la Chapelle, qui a signé - Marraine : Guillaume SAUVAGE, femme de Jean POUCH

Dimanche 13 Juin 1627

Baptême de **Gaultier MEYRE**, né à Montaural, fils de Simon et de Hélène TRONC
Parrain : Gaultier MEYRE - Marraine : Jacquette SOURNAC, demeurant en la présente ville

Dimanche 20 Juin 1627

Baptême de **Jehanne MOURY**, née à Brochat, fille d'Etienne et de Guillaume BESSE
Parrain : Jehan BARDON - Marraine : Jehanne MOURY

Mardi 22 Juin 1627

Baptême de **Catherine POURCHIER**, née en la présente ville, fille de Bertrand et de Gabrielle LACHARTROULLE
Parrain : Jacques DELPY - Marraine : Catherine TREUIL

Vendredi 25 Juin 1627

Baptême de **Penelle JAY**, née à Gorsat, fille de Jean et de Martiale FREYSSINET
Parrain : Pierre FREYSSINET, faisant pour lui Léonard FREYSSINET - Marraine : Penelle JAY, faisant pour elle Marie DARCISSAC

Mardi 29 Juin 1627

Baptême de **Gabriel ROMANET**, né à La Côte, fils de Jean et de Jeanne DULAC dite Jeanou
Parrain : Maître Gabriel DAVID, procureur au siège royal d'Uzerche, qui a signé - Marraine : honnête fille Jeanne DEMOLINS

Dimanche 04 Juillet 1627

Baptême de **Jehanne LAROUBERTIE**, née à La Pialeporchie, fille de Jacques, faure et de Marguerite DEL FOURN
Parrain : Halen LAROUBERTIE, frère de la baptisée - Marraine : Jehanne VAYNE

Samedi 10 Juillet 1627

Baptême de **Léonard DUPUY**, né au Puy, fils de Peyr et de Léonarde LANOUDOU
Parrain : Léonard DUPUY - Marraine : Léonarde BARRIL

Dimanche 11 Juillet 1627

Baptême d'**Etienne MIALHER**, né à Brochat, fils de Bernard et de Catherine COSTE
Parrain : Etienne MIALHER - Marraine : Peyronne BUGEAT

Dimanche 11 Juillet 1627

Baptême de **Pierre CHAMAZIÉ**, né en la présente ville, fils de Jean et de Françoise PEUCHJEANE
Parrain : Pierre TOURNIER - Marraine : Antoinette PEUCHJEANE

Dimanche 18 Juillet 1627

Baptême de **Jehanne FOUCHIER**, née à Brochat, fille de Bernard et de Peyronne JOUSSELY
Parrain : Jacques FOUCHIER - Marraine : Jehanne LAFONT

Dimanche 18 Juillet 1627

Baptême de **Monique CROUZEVIALLE**, née à Eyzac, fille de Jehandou et de Jehanne CHARLIAGUET
Parrain : Léonard CHARLIAGUET - Marraine : Monique CROUZEVIALLE

Mardi 20 Juillet 1627

Baptême de **Marie SAUVAGE**, née en la présente ville, fille de Theve et de Hélène TRONC
Parrain : Jehan SAUVAGE - Marraine : Marie D'ANTIGNAC

Mercredi 21 Juillet 1627

Baptême de **Charles FOUCHIER**, né à Gauch, fils de Bernardou et d'Antoinette SOLOMAIGNE
Parrain : Charles DUVIALLARD - Marraine : Jeanne SOLOMAIGNE

Dimanche 25 Juillet 1627

Baptême de **Jehanne BARDON**, née aux Borderies, fille de Guinot et de Catherine BORIE
Parrain : Jacques TREUIL - Marraine : Jehanne BARDON

Mardi 27 Juillet 1627

Baptême d'**Antoine FERAL**, né à Gauch, fils de Pierre jeune et de Hélène MARTIN
Parrain : Antoine FERAL - Marraine : Marguerite FERAL

Dimanche 01 Août 1627

Baptême de **Pierre LAFON**, né en la présente ville, fils de Jean et de Peyronne DUVIALLARD
Parrain : Monsieur Maître Pierre ANDRÉ, docteur en médecine, qui a signé - Marraine : Mariothe ROBBERT

Dimanche 01 Août 1627

Baptême de **François DESMOLINS**, né en la présente ville, fils de Maître Jean, notaire royal et de honnête femme Catherine DUFAURE
Parrain : Maître François SAUVEZIE, praticien, demeurant au bourg de Voutezac, qui a signé - Marraine : Jeanne ALBIER, femme de Me Pierre FOUCHIER, juge de la présente ville

Dimanche 08 Août 1627

Baptême de **Pierre SOUBREZIE** dit Peyroutou, né à Brochat, fils de Jehan et de Marguerite ROUSSELY
Parrain : Pierre FOUCHIER dit Peyroutou - Marraine : Marguerite DE BOUTOT

Dimanche 08 Août 1627

Baptême de **Bernard JAY**, né à Gorsat, fils de Pierre et de Françoise SAUVAGE
Parrain : Bernard SAUVAGE - Marraine : Laurence JAY

Vendredi 13 Août 1627

Baptême de **Jehan MARTY**, né à Brochat, fils de Jacques et de Jeanne LACROIX
Parrain : Jean MARTY - Marraine : Jeanne JAMME, demeurant au Poirier, paroisse de St-Viance

Vendredi 13 Août 1627

Baptême de **Renée MARTY**, née à Brochat, fille de Jacques et de Jeanne LACROIX
Parrain : Jean LACROIX - Marraine : Renée DUTEIL

Dimanche 15 Août 1627

Baptême de **Jehanne DE MOUGNAT**, né à La Pleuge, fils de Bernard et de Marie CHASTANET
Parrain : Bernard MOUGNAT - Marraine : Marie CHASTANET

Jeudi 26 Août 1627

Baptême de **François FOUCHIER**, né à La Pleuge, fils de Guilhendou et de Marie LAFARGE
Parrain : François FARGE - Marraine : Marie LAFARGE

Vendredi 27 Août 1627

Baptême de **Jehan DE CHAMPS** dit Jehandou, né en la présente ville, fils de Bernard et de Jehanne LACHARTOULLE
Parrain : Jehan ROUBERT - Marraine : Jehanne DELPY

Samedi 28 Août 1627

Baptême de **Jehanne LASCIENCE**, née à Brochat, fille de Jehan et de Jehanne LAFEUILHE
Parrain : Thevenot LAFEUILHE - Marraine : Jehanne DE BAILHE

Dimanche 29 Août 1627

Baptême de **Jehanne LAGUEYRIE**, née à Bardoux, fille de Pierre et de Marie CHOUZENOUX
Parrain : Jehan FANTHOU, né à Laugerie - Marraine : Jehanne ROBERTIE, née à Gauch

Dimanche 29 Août 1627

Baptême de **Jeanne MOUNEYRAT**, née à la Prade, fille de Charles et de Catherine RIVIERE
Parrain : Léonard MOUNEYRAT - Marraine : Jeanne ...(omis) dite Baloudou

Dimanche 29 Août 1627

Baptême de **Marguerite LAFARGE**, née à La Chartroulle, fille de Jehan et de Mariothe LAFARGE
Parrain : Jehan VAREILHE, demeurant à Freyssinet, paroisse d'Estivaux - Marraine : Marguerite DELPY, demeurant à La Vergne

Dimanche 29 Août 1627

Baptême d'**Anne REILHER**, née à La Faurie, fille de Pierre et de Marguerite LAFARGE
Parrain : Pierre REILHER, demeurant à La Chapelle - Marraine : Anne LAFARGE

Vendredi 03 Septembre 1627

Baptême de **Durou DELMAS**, né à Pradel, fils de Léonard et de Marie FOUCHIER
Parrain : Durou SENAILHAC - Marraine : Catherine DELMAS

Samedi 04 Septembre 1627

Baptême d'**Anne CESSAC**, née au Verdier-Haut, fille d'Etienne et de Catherine TEYSSIER
Parrain : Jehan DUVIALLARD - Marraine : Anne CESSAC

Samedi 04 Septembre 1627

Baptême d'**Etienne ROUBERTIE**, né à Gauch, fils de Bertou et de Jehanne FOUCHIER
Parrain : Etienne LATEYROU - Marraine : Jehanne VILLANEUVE

Dimanche 05 Septembre 1627

Baptême de **Guillaume MONTAGNE**, née à Bardoux, fille de Pierre et de Gabrielle CHEYVIALLE
Parrain : Pierre CHEYVIALLE - Marraine : Guillaume MONTAGNE

Mardi 07 Septembre 1627

Baptême d'**Antoinette AUGIER**, née aux Borderies, fille de François et de Raymonde PONTIER
Parrain : Peyroutou AUGIER - Marraine : Antoinette PONTIER

Dimanche 12 Septembre 1627

Baptême de **Jehan POMMEPUY**, né au Bouchailloux, fils de Jehannicot et de Françoise BOUTOT
Parrain : Jehan BOUTOT, demeurant à Vertougit, paroisse de Voutezac - Marraine : Marguerite LAFAYE, demeurant à Sajueix, paroisse de Voutezac

Dimanche 12 Septembre 1627

Baptême de **Marie CHASTANET**, née à La Pleuge, fille de Jehan et de Jehanne PEYRY
Parrain : Peyr PEYRY, demeurant à La Bessière - Marraine : Marie CHASTANET, demeurant à La Pleuge

Dimanche 12 Septembre 1627

Baptême de **Jehan SAUVAGE**, né au Verdier-Haut, fils de Thony et de Mariothe LAVAU
Parrain : Jehan DUVIALLARD, demeurant au Verdier-Haut - Marraine : Marguerite FOUGIEYRON, demeurant en la présente ville

Dimanche 12 Septembre 1627

Baptême de **Guillaumette DULAC**, née en la présente ville, fille de Jehan et de Louise DUCEILHER
Parrain : Jehan BARRIERE, qui a signé - Marraine : Guillaumette FAURE

Jeudi 16 Septembre 1627

Baptême de **Bonique CHICOU**, née à Brochat, fille de Bernard et de Marguerite CHEVALIER
Parrain : Martial CHICOU - Marraine : Bonique CHICOU

Dimanche 19 Septembre 1627

Baptême de **Michel COUDERC**, né au Saillant-Vieux, fils de Jehan et de Guillaumette ROUBERTIE
Parrain : Michel COUDERC - Marraine : Jehanne LABORIE

Dimanche 19 Septembre 1627

Baptême de **Jehanne CHARBY**, née en la présente ville, fille de Jacques et de Guillaumette LANDRIVIE
Parrain : Guillaume CHARBY - Marraine : Jehanne CHOUZENOUX

Lundi 20 Septembre 1627

Baptême de **Catherine BOUCHADEL**, née à Gauch, fille d'Etienne et de Catherine ROZE
Parrain : Jammes POUGET - Marraine : Catherine ROZE

Lundi 20 Septembre 1627

Baptême de **Giraud REBIEYRE**, né à Brochat, fils de Jehan et de Michelle DELBOS
Parrain : Giraud BOUCHADEL - Marraine : Françoise FERAL

Lundi 20 Septembre 1627

Baptême de **Jehan REBIEYRE**, né à Brochat, fils de Jehan et de Michelle DELBOS
Parrain : Jehan POURCHIER - Marraine : Narde FANTHOU

Samedi 25 Septembre 1627

Baptême de **Pierre DEYMARIE**, né à La Faurie, fils de François et de Marie SOULIER dite Mariouthou
Parrain : Pierre DEYMARIE - Marraine : Catherine CONSTANTY

Samedi 25 Septembre 1627

Baptême de **Jehan DELPY**, né en la présente ville, fils de François et de Mariothe BERNOTE
Parrain : Jehan BERNOTE - Marraine : Penelle CHAVALIER

Dimanche 03 Octobre 1627

Baptême de **Jehanne ROUSSELY**, née aux Borderies, fille de Peyrouthou et de Peyronne DE BARDON
Parrain : Pierre ROUSSELY - Marraine : Jehanne DE BARDON

Jeudi 07 Octobre 1627

Baptême de **Marie CHARBONNEL**, née à Laugerie, fille de Jean et d'Anne FERAL
Parrain : François FERAL - Marraine : Marie FERAL

Samedi 09 Octobre 1627

Baptême d'**Antoine CHARLIAGUET**, né à Gauch, fils de Léonard et de Guillaumette VAYNE
Parrain : Messire Antoine GENIER, prêtre, qui a signé - Marraine : Jeanne CHARLIAGUET

Samedi 09 Octobre 1627

Baptême de **Guillaumette HENRY**, née en la présente ville, fille de Toussaint et d'Anne GENOUILHAC
Parrain : Jacques PORCHIER, qui a signé - Marraine : Guillaumette FAURE

Dimanche 10 Octobre 1627

Baptême de **Jehanne DUVIALLARD**, née au Bos-Delpy, fille de Jehan et de Marguerite SIMON
Parrain : Pierre DUVIALLARD, demeurant au Verdier-Haut - Marraine : Jehanne ALBIER, femme de Mr le juge de la présente ville

Mercredi 13 Octobre 1627

Baptême de **François FERAL**, né à La Bessière, fils de François, fils de feu Héliot et de Jehanne CHARBONNEL
Parrain : François FERAL, arrière-grand-père de l'enfant - Marraine : Thonie FANTAYNE

Samedi 16 Octobre 1627

Baptême de **Charlou CHAMBARET**, née à Brochat, fille de Bertrand et de Jeanne BARRIERE

Parrain : Bernard BAYLE - Marraine : Charlou BARRIERE

Samedi 16 Octobre 1627

Baptême de **Jeanne CHAUMOND**, née à Brochat, fille de Bernard et de Catherine BAYLE
Parrain : Bernard BAYLE, fils de feu François - Marraine : Jeanne CHAUMOND

Samedi 16 Octobre 1627

Baptême de **François MARGOT**, né à La Pialeporchie, fils de Jean et de Jeanne TRONC
Parrain : François TRONC - Marraine : Mariothe MARGOT

Samedi 16 Octobre 1627

Baptême de **Marie LAGUEYRIE**, née à La Roche, fille de Theve et de Peyronne SIMON
Parrain : Jean MOUSSOURS, demeurant dans la paroisse de Voutezac - Marraine : Marie SIMON

Samedi 16 Octobre 1627

Baptême de **Raymond CHANTALAT**, né au moulin du Saillant, fils d'Antoine et de Jeanne PONTIÉ
Parrain : noble Raymond DU SAILLANT, baron dudit lieu - Marraine : Demoiselle Marthe DU SAILLANT, fille de feu Mr DE MERLIAC

Lundi 18 Octobre 1627

Baptême de **Martiale VILLANEUVE**, née au Verdier-Bas, fille de Jacques et de Marie VAREILLE
Parrain : Peyr VILLANEUVE - Marraine : Martiale LAGUEYRIE

Mardi 19 Octobre 1627

Baptême d'**Antoine DUPUY**, né en la présente ville, fils d'Helie et de Jeanne POUCH
Parrain : Antoine POUCH, faisant pour lui Jean POUCH, pour n'avoir l'âge compétent - Marraine : Penelle DUPUY

Dimanche 24 Octobre 1627

Baptême de **Jean LAGUEYRIE**, né à Bardoux, fils de Pierre et de Jeanne FOUGIEYRON
Parrain : Maître Jean FOUGIEYRON, procureur d'office de Chanac, qui a signé - Marraine : Marie CHOUZENOUX

Mardi 02 Novembre 1627

Baptême de **Pierre BORDAS**, né à La Pialeporchie, fils de Pierre et de Soubeyrou LOUCHOU
Parrain : Pierre LOUCHOU - Marraine : Bernarde LAFON

Mercredi 03 Novembre 1627

Baptême de **Marie MAGUEUX**, née en la présente ville, fille de Maître Pierre et d'Antoinette BAYLE
Parrain : Maître Guischard BEYSSAC, praticien, qui a signé - Marraine : Marie BEYSSAC

Jeudi 04 Novembre 1627

Baptême d'**Antoinette DUMOND**, née en la présente ville, fille de Léonard et de Geoffrette BOUTOT
Parrain : Gerauld BOUTOT - Marraine : Antoinette DUROY

Jeudi 04 Novembre 1627

Baptême de **Thonie SIMON**, née à La Bessière, fille de Léonard et de Catherine POURCHIER
Parrain : Jehan SIMON - Marraine : Thonie MONCOULON

Jeudi 04 Novembre 1627

Baptême de **Thony SAUVAGE**, né au Poulverel, fils de Phalippou et de Laurence CHOUZENOUX
Parrain : Thony CHOUZENOUX - Marraine : Jehanne SAUVAGE

Dimanche 07 Novembre 1627

Baptême de **Pierre ROZE**, né à la Grange de Laval, fils de Gabriel et de Denise POUCH
Parrain : Pierre ROZE - Marraine : Antoinette BAYLE

Dimanche 07 Novembre 1627

Baptême de **Jehan GENIER**, né à Eyzac, fils de Guilhen et de Catherine MONCOULON
Parrain : Jehan GENIER, demeurant à Eyzac - Marraine : Catherine MONCOULON, demeurant à Eyzac

Dimanche 07 Novembre 1627

Baptême de **Gabrielle VIEILLEMAR**, née à La Roche, fille de Peyrichou et de Marie LAGUEYRIE
Parrain : Theve GUITTAR, demeurant à La Guillaumie, paroisse de Sadroc - Marraine : Gabrielle ROUBERTIE, demeurant à La Roche

Dimanche 07 Novembre 1627

Baptême de **Catherine BOUNAYS**, née à Lasteyrie, fille de Pierre et de Jehanne BARDON
Parrain : Thony BARDON, demeurant à Lasteyrie - Marraine : Catherine BOUNAYS, demeurant à Lasteyrie

Jeudi 11 Novembre 1627

Baptême de **Françoise ANDRÉ**, née en la présente ville, fille de Maître Gabriel, apothicaire et de Demoiselle Marie DE CHAVAILLE
Parrain : François CHEYVIALLE, pauvre - Marraine : Suzanne BLOYNE, pauvre
Commentaires : Le parrain et la marraine, pauvres, "ont été élevés par charité en l'honneur de St François, à qui les père et mère ont fait voeu de faire porter l'habit dudit saint à ladite Françoise"

Mardi 16 Novembre 1627

Baptême de **Jehan BARDON**, né aux Borderies, fils de Maître Jehan et de Marie BOSREDON
Parrain : Jehan BARDON - Marraine : Jehanne DE DAVID, demeurant au bourg de Varetz, femme d'Halen BOSREDON

Vendredi 26 Novembre 1627

Baptême de **Pierre DUPUY**, né au Puy, fils de Pierre et de Peyronne MARTY
Parrain : Peyr DUPUY, demeurant au Puy - Marraine : Marguerite MARTY, demeurant au Puy

Mardi 30 Novembre 1627

Baptême de **Mounique SAUVAGE**, née à Montaural, fille de Léonard et d'Anne REBIEYRE
Parrain : Martial REBIEYRE - Marraine : Mounique SAUVAGE

Samedi 04 Décembre 1627

Baptême de **Gabrielle DUPUY**, née en la présente ville, fille de Maître Léonard et de défunte Catherine DUTEIL
Parrain : Maître Hélie DUTEIL, faisant pour lui Me Antoine DUTEIL, qui a signé - Marraine : Gabrielle DE CHINIAC, faisant pour elle Penellou CHINIAC

Dimanche 05 Décembre 1627

Baptême de **Jehan SAUVAGE**, né au Poulverel, fils de Guilhen et de Catherine DELMAS
Parrain : Jehan DELMAS - Marraine : Janou LAGUEYRIE

Dimanche 05 Décembre 1627

Baptême de **Guillaume CHALANGEAS**, née en la présente ville, fille de Theve et de Catherine LAGUEYRIE
Parrain : Pierre GOUDAL, fils d'autre Pierre, qui a signé - Marraine : Guillaume MAIGNOU

Lundi 06 Décembre 1627

Baptême d'**Antoine RELIER**, né à La Chapelle, fils de Pierre et de Geliberte LACHIEZE
Parrain : Antoine RELIER - Marraine : Jehanne LACHIEZE

Mardi 07 Décembre 1627

Baptême de **François PONTIER**, né à Lasteyrie, fils de Léonard et de Peyronne BREUIL
Parrain : François PONTIER - Marraine : Thonie BREUIL

Mercredi 08 Décembre 1627

Baptême de **Peyronne RIVIERE**, née à La Roche, fille de Maître Léonard et d'Anne DUFOUR
Parrain : Etienne FREYSSINET - Marraine : Peyronne DELPY

Samedi 18 Décembre 1627

Baptême de **Guillaume VAREILLE**, né en la présente ville, fils de Jehan et de Jehanne ROUCHETTE
Parrain : Guillaume VAREILHE - Marraine : Jehanne VAREILHE

Dimanche 19 Décembre 1627

Baptême de **François LAFARGE**, né au Bouchailloux, fils de Michel et d'Anne FAURE

Parrain : Maître François CHINIAC, qui a signé - Marraine : Demoiselle Antoinette AUDEVAR

Dimanche 19 Décembre 1627

Baptême de **Guillaumette CHOUZENOUX**, née à La Bessière, fille de Bernard et de Marguerite CHOUZENOUX
Parrain : Pierre FERAL - Marraine : Guillaumette CHOUZENOUX

Samedi 25 Décembre 1627

Baptême de **Jehan CHAMBARET**, né à Brochat, fils de Pierre et d'Antoinette DEYZAC
Parrain : Jehan DEYZAC - Marraine : Françoise CHAMBARET

Dimanche 26 Décembre 1627

Baptême de **Marguerite MAULUC**, née à La Pialeporchie, fille de Pierre et de Catherine VAYNE
Parrain : Pierre VAYNE - Marraine : Marguerite MARGOT

Mardi 28 Décembre 1627

Baptême de **François FOUCHIER**, né à La Faurie, fils de Jean et de Françoise ALEGRE
Parrain : Maître François ALEGRE, notaire royal, demeurant à Saint Viance - Marraine : Penelle FOUCHIER, demeurant à La Faurie

Vendredi 31 Décembre 1627

Baptême de **Léonarde BLEYGEAT**, née au Verdier-Haut, fille de Guilhen et de Jeanne FOUSSARD
Parrain : Antoine BLEYGEAT - Marraine : Léonarde FOUSSARD

Dimanche 02 Janvier 1628

Baptême de **Jeanne GOUMY**, née au Poulverel, fille de Theve et de Jeanne GENIER
Parrain : Pierre GOUMY - Marraine : Jeanne GENIER

Mercredi 05 Janvier 1628

Baptême de **Gabriel DAULET**, né au Saillant-Vieux, fils de Peirichou et de Léonarde BUFIERE
Parrain : Gabriel CHAUSSAT - Marraine : Guillaumette ROUBERTIE

Dimanche 09 Janvier 1628

Baptême de **Jehanne DESPLATS**, née en la présente ville, fille de Maître Mathieu, sergent royal et de Catherine SAUVAGE
Parrain : Maître Léonard DONES, huissier, demeurant à la ville de Tulle, qui a signé - Marraine : Jehanne MEYRANIE

Mardi 11 Janvier 1628

Baptême de **Catherine LEYMARIE**, née au Verdier-Haut, fille de Jehan et de Marguerite FERAL
Parrain : Thony FERAL - Marraine : Catherine LEYMARIE

Dimanche 23 Janvier 1628

Baptême de **Jehan LAGEYRAT**, né à La Chartroulle, fils de Bardy et de Marsale LAFARGE
Parrain : Jehan LAFARGE - Marraine : Marguerite LAGUEYRIE

Lundi 31 Janvier 1628

Baptême de **Jean BAYLE**, né à Gauch, fils de Jean et de Jeanne DULAS
Parrain : Jean DULAS - Marraine : Jeanne FERAL

Mardi 01 Février 1628

Baptême de **Jehanne CHAUVIAC**, née à Vinzelas, fille de Jehan et de Mariothe ROUBERT
Parrain : Jehan PEUCHJOANE - Marraine : Jehanne LAFARGE

Mardi 01 Février 1628

Baptême de **Hélène BARRIERE**, née en la présente ville, fille de Jehan et de Jehanne MEYRIGNAC
Parrain : Jehan BARRIERE le Vieux - Marraine : Hélène MEYRIGNAC

Jeudi 03 Février 1628

Baptême d'**Anne CHOUZENOUX**, née à Montaural, fille d'Antoine et de Jeanne LAUMOND
Parrain : Pierre CHOUZENOUX - Marraine : Anne LAUMOND

Jeudi 03 Février 1628

Baptême de **Marguerite DARIET?**, née à St-Laurent, fille de Peyr et de Mariothe PONTHIER
Parrain : Maître Pierre BARRIL - Marraine : Marguerite PONTIER

Dimanche 06 Février 1628

Baptême de **Claude ROZE**, née au Puy, fille de Jehan et d'Antoinette BARDON
Parrain : Jehan BARDON, demeurant aux Borderies - Marraine : Claude JOUDOU, demeurant au Puy

Jeudi 10 Février 1628

Baptême de **Guinot MEYRE**, né à Montaural, fils de Litou et de Thevene DE PRACH
Parrain : Guinot MEYRE - Marraine : Marie DE PRACH

Jeudi 10 Février 1628

Baptême de **Pierre FERAL**, né à Gauch, fils de Pierre et de Geoffrette FOUCHIER
Parrain : Pierre FERAL - Marraine : Jehanne GENIER

Vendredi 11 Février 1628

Baptême de **Pierre VAREILHE**, né à Eyzac, fils de Gaultier et de Marsalle LAGUEYRIE
Parrain : Pierre VAREILHE, frère du baptisé - Marraine : Jehanne DE FOUGEYRON, demeurant à Bardoux

Jeudi 02 Mars 1628

Baptême de **Jeanne LAGUEYRIE**, née à La Faurie, fille de Guilhen et de Mariothe DEYMARIE
Parrain : Pierre LAGUEYRIE - Marraine : Jeanne CHOUZENOUX

Dimanche 05 Mars 1628

Baptême d'**Anne CESSAC**, née à Gauch, fille de Simon et de Thevene CHASTANET
Parrain : Guillaume CESSAC, fils de Gabriel - Marraine : Anne CHANOURDIE, demeurant à La Boulie, paroisse d'Ussac

Dimanche 05 Mars 1628

Baptême de **Jacques MEYRE** dit Jamme, né à Montaural, fils d'Etienne et de Marie FOUCHIER
Parrain : Jamme BAYLE - Marraine : Hélène TRONC

Mardi 07 Mars 1628

Baptême de **Jeanne VAYNE**, née à Gauch, fille de Léonard et de Simone CESSAC
Parrain : Gabriel VAYNE - Marraine : Jeanne FOUCHIER

Vendredi 10 Mars 1628

Baptême d'**Anne DUVIALLARD**, née à Eyzac, fille de Jehan et de Cecellie CHAUVIAC
Parrain : Bernard CHAUVIAC - Marraine : Anne DUVIALLARD

Samedi 11 Mars 1628

Baptême d'**Annet ESCHATE**, né en la présente ville, fils d'Etienne et de Marguerite RIGAL
Parrain : Annet RIGAL - Marraine : Pauligne ESCHATE

Dimanche 19 Mars 1628

Baptême de **Jehan LIDON**, né au Puy, fils de Massiot et de Marie GENIER
Parrain : Jehan VAYNE - Marraine : Demoiselle Catherine DE LOUBRIAC, demeurant à Voutezac, femme de Me François SAUVEZIE, qui a signé

Jeudi 30 Mars 1628

Baptême de **Guinot ...**, fils bastard, fils de Guillaume CESSAC, demeurant à Brach, fils de Gabriel et de Catherine DE BRACH, demeurant à Brochat, originaire de Brach
Parrain : Guinot RIVIERE - Marraine : Bernarde CESSAC

Samedi 08 Avril 1628

Baptême de **Jehan MANDRAU**, né à Brochat, fils de Bernard et de Huguette ...(en blanc)
Parrain : Jehan CHICOU - Marraine : Jehanne CHASTANET

Samedi 15 Avril 1628

Baptême de **Robert LATEYROU**, né en la présente ville, fils de Jean et de Françoise MOUNEYRAT
Parrain : Robert MOUNEYRAT - Marraine : Antoinette LATEYROU

Mardi 18 Avril 1628

Baptême de **Gabrielle SAUVAGE**, née à Lespinat, fille de Thony et de Catherine ROCHE
Parrain : Jehan DELLAC, demeurant au Poulverel - Marraine : Gabrielle ROCHE, demeurant aux Chezes, paroisse d'Objat

Mardi 18 Avril 1628

Baptême de **Catherine ROZE**, née à Gorsat, fille de Jehan et de Marguerite CONSTANTY
Parrain : Maître Pierre LAROZE, prêtre, aumonier de Me DE LOUZAN, qui a signé - Marraine : Catherine PONTIER

Dimanche 07 Mai 1628

Baptême de **Theve LACOSTE**, né à La Pialeporchie, fils de Jehan et de Marie MARGOT
Parrain : Theve SAVY - Marraine : Jehanne MARGOT

Samedi 13 Mai 1628

Baptême de **Bernarde DARCISSAC**, née à Gorsat, fille de Theve et de Catherine DARCISSAC
Parrain : Jamme DARCISSAC - Marraine : Bernarde DARCISSAC

Mercredi 17 Mai 1628

Baptême de **Charlou TREUIL**, née à Gauch, fille de Pierre et de Marguerite DE TOURNET
Parrain : Pierre TREUIL - Marraine : Charlou DU SAILLANT

Jeudi 18 Mai 1628

Baptême de **Guinot ROUBERTIE**, né au Saillant-Vieux, fils de Massiot et de Jehanne LABORIE
Parrain : Guinot MALIVERT - Marraine : Anne ROUBERTIE

Jeudi 18 Mai 1628

Baptême de **Marie ROUBERTIE**, née au Saillant-Vieux, fille de Jacques et de Mariothe MALIVER
Parrain : Jacques ROUBERTIE - Marraine : Marie LABORIE

Lundi 22 Mai 1628

Baptême de **Thony POULVEREL**, né en la présente ville, fils de Marsal et de Jehanne GIE?
Parrain : Thony POULVEREL - Marraine : Demoiselle Marie DE LATOUR, qui a signé

Lundi 22 Mai 1628

Baptême de **Messance DELTERAL**, née en la présente ville, fille de Blasy et de Marie LAGUEYRIE
Parrain : Jehan BARDICON, qui a signé - Marraine : Messance AGUIRÉ, fille de Me Gabriel AGUIRE, notaire royal

Dimanche 28 Mai 1628

Baptême de **Marie GENIER**, née au Puy, fille de Thony et de Jeanne GENIER
Parrain : François GENIER - Marraine : Marie GENIER

Dimanche 04 Juin 1628

Baptême de **Bernard BAYLE**, né à Brochat, fils de Bernard et de Jehanne GRASCHAMP
Parrain : Bernard BAYLE - Marraine : Thoinou DE GRASCHAMP

Mardi 20 Juin 1628

Baptême de **Marie SAUVAGE**, fille de Jehan et de Thonie DUMOND
Parrain : Bernard SAUVAGE - Marraine : Marie SIMON

Lundi 26 Juin 1628

Baptême de **Jehan FOUCHIER**, né en la présente ville, fils de Pierre et de Jehanne RIVIERE
Parrain : Jehan BARDON - Marraine : Jehanne RIVIERE

Mercredi 28 Juin 1628

Baptême de **Barthélémy VAREILHE**, né à Gauch, fils de Thomas et de Jeanne ROBERTIE

Parrain : Bertou LAROBERTIE - Marraine : Martiale LAGUEYRIE

Mardi 04 Juillet 1628

Baptême de **Jehanne LAGUEYRIE**, née à Gorsat, fille de Jehan et de Marie DARCISSAC
Parrain : Jehan LAGUEYRIE - Marraine : Jehanne RIVIERE

Dimanche 09 Juillet 1628

Baptême de **Jehanne TOURNIER**, née en la présente ville, fille de Pierre et de Jehanne CHASTANET
Parrain : Pierre CHEYVIALLE - Marraine : Jehanne MONTAIGNE

Vendredi 21 Juillet 1628

Baptême de **Jehan POUCH**, né au Verdier-Bas, fils de Jehan et de Jehanne CHARBONNEL
Parrain : Jehan POUCH - Marraine : Peyronne CHARBONNEL

Vendredi 28 Juillet 1628

Baptême de **Pierre EYNARD**, né au Bouchailloux, fils de François et de Catherine LESCURE
Parrain : Maître Pierre FOUCHIER, juge de la présente ville, qui a signé - Marraine : Suzanne DE MAZOYER, femme de Me Jehan DALBY, bourgeois, qui a signé

Dimanche 13 Août 1628

Baptême de **Jacques LAGUEYRIE**, né en la présente ville, fils de Thomas et de Françoise DUBREUIL
Parrain : Jacques PORCHIER, fils de Me Jehan, qui a signé - Marraine : Catherine ...(illisible), femme de Robert LAGUEYRIE

Lundi 21 Août 1628

Baptême de **Pierre BARDON**, né à Gorsat, fils de Guilhou et de Dauphine JAY
Parrain : Pierre RIVIERE dit Gipou, demeurant à Lasteyrie - Marraine : Jehanne BARDON, demeurant à Echamel, paroisse de St-Viance, femme de Thony GRAND

Lundi 21 Août 1628

Baptême de **Catherine PORCHIER**, née à Gorsat, fille de Gabriellou, texier et de Thonie CHAUMOND
Parrain : Jehan CHOUFFIER, demeurant à Poumiers? - Marraine : Catherine ROCHE, demeurant au Puy Lespinat

Jeudi 24 Août 1628

Baptême de **Léonard BARRIERE**, né à Brochat, fils de Bertrand et de Jehanne BARRIERE
Parrain : Léonard CHOUZENOUX - Marraine : Jehanne BARRIERE

Jeudi 24 Août 1628

Baptême de **Jehanne ANDRÉ**, née en la présente ville, fille de Maître Joseph, chirurgien et de Jehanne GOUDAL
Parrain : Maître Jehan ANDRÉ, notaire royal, qui a signé - Marraine : Jehanne POULVEREL, femme de Pierre GOUDAL, maréchal

Mercredi 30 Août 1628

Baptême de **Gabriel BARDON**, né à Montaural, fils de Gabriel et de Jehanne DALBY
Parrain : Gabriel BARDON - Marraine : Jehanne DALBY

Lundi 04 Septembre 1628

Baptême d'**Antoinette BARDON**, née en la présente ville, fille de Jean et de Marie BOSREDON
Parrain : Halen BOSREDON - Marraine : Antoinette RIVIERE

Dimanche 10 Septembre 1628

Baptême de **Jehanne LOUCHOU**, fille de Pierre et de Jehanne GENIER
Parrain : Guinot GOULMY - Marraine : Jehanne AULTIER

Mercredi 13 Septembre 1628

Baptême de **Jehan ROUSSELY**, né aux Borderies, fils de Peyrichou et d'Antoinette PONTIER
Parrain : Jehan PONTIER - Marraine : Peyronne BARDON

Jeudi 21 Septembre 1628

Baptême d'**Antoinette CESSAC**, née à Gauch, fille de Peythou et de Jehanne GRASCHAMP

Parrain : Etienne CESSAC - Marraine : Marie GRASCHAMP, tante de la baptisée

Dimanche 24 Septembre 1628

Baptême de **Jehanne LAGUEYRIE**, née à La Roche, fille de Theve et de Peyronne SIMON
Parrain : Mathieu SERRE - Marraine : Jehanne SIMON

Dimanche 24 Septembre 1628

Baptême de **Pierre SOLOMAIGNE**, né à La Meyranie, fils de Jehan et de Guillaumette DEYZAC
Parrain : Pierre MONTAIGNE - Marraine : Jehanne PEYRY

Dimanche 01 Octobre 1628

Baptême de **Toinette ...(en blanc)**, née à Gorsat, fille de Claude et de Beyrane LAGUEYRIE
Parrain : Jehan LAMY - Marraine : Toinette SAUVEZIE

Jeudi 05 Octobre 1628

Baptême de **Jean DUBOYS**, né en la présente ville, fils de Maître Pierre, apothicaire et de honnête femme Françoise DUMOND
Parrain : Maître Jehan DELPY, demeurant à Gauch, qui a signé - Marraine : Jeanne BOSQ, demeurant à la ville de Brive (-la-Gaillarde), femme de Me Pierre DUBOYS, chirurgien

Samedi 07 Octobre 1628

Baptême de **Toinette MEYJONNADE**, née aux Borderies, fille de Peyr et de Françoise LAGUEYRIE
Parrain : Jehan MEYJONNADE - Marraine : Toinette TOURNADOUR

Dimanche 08 Octobre 1628

Baptême de **Jehan DE LASTEYRIE**, né en la présente ville, fils de Maître Léonard et de Jehanne DE BARDICON
Parrain : Maître Jehan LASTEYRIE, grand-père du baptisé, qui a signé - Marraine : Gabrielle DUBREUIL

Jeudi 12 Octobre 1628

Baptême de **Marie VERNIAS**, née en la présente ville, fille de Girou et de Françon PONTIER
Parrain : Etienne ESCHAPTE - Marraine : Marie VERNIAS

Dimanche 15 Octobre 1628

Baptême de **Marie FERAL**, née à Bardoux, fille de Jean dit Bourriquet et de Marie LAFARGE
Parrain : Jean BUGEAT - Marraine : Demoiselle Marie DE FALOT

Dimanche 22 Octobre 1628

Baptême de **Peyronne RECOUTY**, née au Verdier-Haut, fille de Pierre et de Jehanne DUVIALLARD
Parrain : Pierre DUVIALLARD - Marraine : Peyronne RECOUTY

Mercredi 01 Novembre 1628

Baptême de **Thonie BUGEAT**, née à La Roche, fille de Léonard et d'Annette SIMON
Parrain : François SIMON - Marraine : Thonie VILLANEUVE

Vendredi 03 Novembre 1628

Baptême de **François DEYZAC**, né à La Meyranie, fils de Guillaume et de Jehanne FOUGIEYRON
Parrain : Maître François CHEYVIALLE, notaire royal, qui a signé - Marraine : Penellou DE CHINIAC, femme de Me François FOUGIEYRON

Mercredi 15 Novembre 1628

Baptême de **Guilhendou BONNIE**, né à Brochat, fils de Petit Peyr et d'Annette BARDON
Parrain : Guilhendou BARDON - Marraine : Peyronne BONNIE

Dimanche 19 Novembre 1628

Baptême de **Jehanne SAUVAGE**, née au Puy, fille de Mery et de Catherine DUFAY
Parrain : Guilhen DUFAY - Marraine : Jehanne MAZARD

Lundi 20 Novembre 1628

Baptême de **Pierre FAURE**, né en la présente ville, fils de Gabriel et de Jacquette LACHIEZE
Parrain : Pierre RELIER - Marraine : Peyronne CHEYVIALLE

Jeudi 23 Novembre 1628

Baptême de **Gabrielle CROUZEVIALLE**, née à Eyzac, fille de Jandou et de Jehanne CHARLIAGUET
Parrain : Jehan CROUZEVIALLE - Marraine : Gabrielle CROUZEVIALLE

Mardi 19 Décembre 1628

Baptême de **Jeanne CHAMBARET**, née en la présente ville, fille de Jean et d'Antoinette DELPY
Parrain : Pierre CHAMBARET - Marraine : Jeanne DELPY

Jeudi 28 Décembre 1628

Baptême de **François BAYLE**, né à Gauch, fils de Pierre dit Canilhe et de Marie FERAL
Parrain : François FERAL - Marraine : Guillaume FOUCHER

Lundi 01 Janvier 1629

Baptême de **Jeanne RIVIERE**, née à Brochat, fille de Martial et de Marie MARTY
Parrain : Maître Pierre MARTIN, prêtre, vicaire de Donzenac, qui a signé - Marraine : Jeanne RIVIERE

Dimanche 07 Janvier 1629

Baptême de **Françoise FOUCHIER**, née en la présente ville, fille de Maître Helie, avocat en la Cour, juge de Chanac et lieutenant d'Allassac et de Jeanne ALBIER
Parrain : Jean RIVIERE - Marraine : Françoise ALBIER

Dimanche 07 Janvier 1629

Baptême de **Guillaume FANTHOU**, né à St-Laurent, fils de Petit Jean dit lou Mounier et de Penelle TREUIL
Parrain : Guillaume FANTHOU - Marraine : Bernarde JAY

Dimanche 07 Janvier 1629

Baptême de **Jean BARDON**, né à Lasteyrie, fils de Thony et de Penelle REBIEYRE
Parrain : Petit Jean BARDON - Marraine : Antoinette JAY

Mardi 09 Janvier 1629

Baptême de **Jeanne BARDICON**, née en la présente ville, fille de Jean et de Jeanne PELLETAN
Parrain : Maître Gabriel BARDICON, commissaire? royal, qui a signé - Marraine : Jeanne DE BAYARD

Dimanche 28 Janvier 1629

Baptême de **Jehan VILLANEUVE**, né à Laugerie, fils de feu Jehan et de ...(omis)
Parrain : Janicot RENJOU - Marraine : Marie VILLANEUVE

Dimanche 04 Février 1629

Baptême de **Pierre FAURE**, né au Bouchailloux, fils de Petit Jehan et d'Elisabeth VAYNE
Parrain : Pierre VAYNE, demeurant au Saillant-Vieux - Marraine : Anne FAURE, femme de Micheau LAFARGE

Lundi 05 Février 1629

Baptême de **Thony DECOR**, né à Gorsat, fils de Guilhen et de Jehanne LAGUEYRIE
Parrain : Thony DECOR - Marraine : Anne LAGUEYRIE

Samedi 10 Février 1629

Baptême de **Marie LAGUEYRIE**, née en la présente ville, fille de Bertrand et de Marie SORNAC
Parrain : Pierre DELORT - Marraine : Marie SORNAC

Dimanche 11 Février 1629

Baptême de **Gaulthier LAGUEYRIE**, né en la présente ville, fils de Jehan et de Jehanne LAGUEYRIE
Parrain : Gaulthier SOURNAC, demeurant en la présente ville - Marraine : Marguerite FOUGIEYRON, demeurant en la présente ville

Mercredi 14 Février 1629

Baptême d'**Anne BAYLE**, née à Gauch, fille de Guilhamy et de Jehanne FERAL
Parrain : Pierre FERAL - Marraine : Anne BAYLE

Lundi 19 Février 1629

Baptême de **Jehan BOUTOT**, né au Saillant-Vieux, fils de Guillaume et de Jehanne PONTIER
Parrain : Jehan PONTHIER, demeurant à Merlhac, paroisse de St-Viance, qui a signé - Marraine : Jacquette VAYNE, demeurant au Saillant-Vieux

Vendredi 23 Février 1629

Baptême de **Jehanne DULAC**, née en la présente ville, fille de Pierre et de Françoise DALBY
Parrain : Jehan Petit DALBY fils, apothicaire, qui a signé - Marraine : Jehanne FAURE, femme de Me Jehan DUMON

Samedi 24 Février 1629

Baptême de **Jehanne DUVIALLARD**, née au Verdier-Haut, fille de Jacques et de Catherine TREUIL
Parrain : Pierre TREUIL - Marraine : Jehanne CHASSER, demeurant à Gauch

Lundi 26 Février 1629

Baptême de **Pierre LAGUEYRIE**, né en la présente ville, fils de Léonard dit lou Besson et de Jehanne BOUYSSOU
Parrain : Pierre LAGUEYRIE - Marraine : Catherine CHARBONNEL, demeurant à Saint Viance

Lundi 26 Février 1629

Baptême de **Françoise ANDRÉ**, née en la présente ville, fille de Maître Jehan et d'Andrée DALBY
Parrain : Maître Jehan ANDRÉ, notaire royal, qui a signé - Marraine : Françoise BELLET

Samedi 03 Mars 1629

Baptême d'**Anne CHICOU**, née à Brochat, fille de Martial et de Peyronne LAPEYRIE
Parrain : Hugues LAPEYRIE, demeurant au bourg d'Ussac - Marraine : Anne CHAMBARET

Dimanche 04 Mars 1629

Baptême de **Jehan MARGOT**, né à Gorsat, fils de Michel et de Penelle JAY
Parrain : Bernard LAFARGE - Marraine : Gabrielle DE ST VIANCE, femme de Me Jehan MARGOT, notaire royal

Mardi 06 Mars 1629

Baptême de **François FOUCHIER**, né à Pradel, fils de Jehan et de Geoffrette RIVIERE
Parrain : François FOUCHIER, demeurant à Pradel - Marraine : Jehanne RIVIERE, demeurant à Gauch

Dimanche 11 Mars 1629

Baptême de **Léonard DELPY**, né en la présente ville, fils de Jehanme et de Jehanne PORCHIER
Parrain : Léonard DELPY - Marraine : Gabrielle LACHARTROULE, demeurant en la présente ville

Jeudi 15 Mars 1629

Baptême de **Jehan LAGUEYRIE**, né en la présente ville, fils de Maître Jehan et de Léonarde DE LASTEYRIE
Parrain : Jehan PORCHIER, demeurant à Laujour, fils au Redon - Marraine : Catherine LAGUEYRIE, soeur du baptisé

Vendredi 16 Mars 1629

Baptême de **Jeanne MOUNEYRAT**, née à la Prade, fille de Guilhemy et de Catherine LAGUEYRIE
Parrain : Pierre AGUIRÉ, fils de Me Gabriel AGUIRE, notaire royal - Marraine : Jeanne MOUNEYRAT, soeur de la baptisée

Samedi 17 Mars 1629

Baptême de **Pierre PORCHIER**, né à Laujour, fils de Jehan et de Catherine FOUGIEYRON
Parrain : Pierre PORCHIER dit le Redon - Marraine : Penellou CHINIAC

Dimanche 18 Mars 1629

Baptême de **Marie RIVIERE**, née à La Roche, fille de Maître Léonard et d'Anne DUFOUR
Parrain : Guillaume ...(omis) - Marraine : Marie RIVIERE

Lundi 02 Avril 1629

Baptême d'**Etienne LEYMARIE**, né au Verdier-Haut, fils de Léonard et de Jeanne MONTAGNE
Parrain : Etienne FREYSSINET dit Theve - Marraine : Jeanne FAURE

Samedi 07 Avril 1629

Baptême de **François LACHARTROULLE**, né en la présente ville, fils de François et de Catherine TREUIL
Parrain : François PORCHIER - Marraine : Marie VAREILLE

Lundi 16 Avril 1629

Baptême de **Marie MEYJONNADE**, née à Bardoux, fille de Jean et de Penellou ROUBERT
Parrain : Jean MEYJONNADE - Marraine : Marie LAFARGE, faisant pour elle Jehanne ROUBERT

Dimanche 22 Avril 1629

Baptême de **Marie LAFARGE**, née à Gorsat, fille de Berthou et de Marguerite SOULETE
Parrain : Jean LAFARGE - Marraine : Marguerite SOULET

Dimanche 06 Mai 1629

Baptême de **Bertrand BARIAL**, né à la Chapelle Ste Marguerite, fils de Jehan et de Penelou DECORDS
Parrain : Bertrand BARIAL - Marraine : Marguerite DECORDS dite Petite, demeurant au Puy

Lundi 07 Mai 1629

Baptême de **Guilhen DEYMARY**, né à La Faurie, fils de François et de Mariouthou SOULIER
Parrain : Guilhen LAGUEYRIE, demeurant à La Faurie - Marraine : Penelle PONTHIER, demeurant à Bridelache, paroisse d'Objat

Dimanche 13 Mai 1629

Baptême de **Jehanne LASALLE**, née en la présente ville, fille de Pierre et de Jehanne PEYTAVY
Parrain : Halen DULAC, demeurant en la présente ville - Marraine : Jehanne PEYTAVY, demeurant à La Chartroulle

Vendredi 29 Juin 1629

Baptême de **Jeanne VIDALIE**, née à La Geneste, fille de Jean et de Catherine D'ESPEYRUT
Parrain : Pierre D'ESPEYRUT, qui a signé - Marraine : Jeanne DUMOND

Dimanche 01 Juillet 1629

Baptême de **Gabriel EYNARD**, né au Bouchailloux, fils de Guilhamy et de Françoise PLOMBY
Parrain : Gabriel FRANSSES - Marraine : honorable fille Jehanne DE REGIS

Dimanche 01 Juillet 1629

Baptême de **Guinot POURCHIER**, né à Laujour, fils de François et de Françoise FARGE
Parrain : Guinot POUCH, demeurant à Pouch - Marraine : Marie LAFARGE, demeurant à Pouch

Dimanche 01 Juillet 1629

Baptême d'**Antoine CHOUFFIER**, né à La Roche, fils de Peyrichou et de Guillemette LAGUEYRIE
Parrain : Thony CHOUFFIER, demeurant à La Roche - Marraine : Catherine RIVIERE, demeurant à La Roche

Dimanche 15 Juillet 1629

Baptême de **Jehanne CHAMBARET**, née à La Faurie, fille de Jehantou et de Jehanne D'EYMARY
Parrain : Antoine CHAMBARET, demeurant à Brochat - Marraine : Jehanne D'EYMARY, demeurant à La Faurie

Mercredi 18 Juillet 1629

Baptême de **Guilhen FOUCHIER**, né à Eyzac, fils de Guilhen et de Peyronne DEYZAC
Parrain : Guilhen MOUNEYRAT - Marraine : Mariothe DEYZAC

Dimanche 22 Juillet 1629

Baptême de **Marie FOUCHIER**, née à Gorsat, fille de Jehan et de Jehanne LAGUEYRIE
Parrain : Gabriel LAVIALLE - Marraine : Marie D'EYMARY dite Mariothe

Dimanche 29 Juillet 1629

Baptême de **Léonard AGUIRÉ**, fils de Maître Gabriel, notaire royal et greffier de Chanac et de Thoinette DE CEYRAT
Parrain : honnête personne Léonard CEYRAT, bourgeois, demeurant à Uzerche, oncle maternel du baptisé, qui a signé - Marraine : Guillaumette DUFAURE, tante paternelle

Jeudi 02 Août 1629

Baptême de **Jehanne GOUDAL**, né en la présente ville, fils de Pierre et de Jehanne LASTEYRIE
Parrain : Maître Jehan LASTEYRIE, greffier de la présente ville, qui a signé - Marraine : Jehanne DE POULVEREL, grand-mère paternelle du baptisé

Dimanche 05 Août 1629

Baptême de **Marguerite BARRIL**, née à la Chapelle Ste Croix, fille de Guilhen, maçon et de Peyronne BARRIL
Parrain : Maître Pierre BARRIL, greffier, demeurant à La Chapelle, qui a signé - Marraine : Marguerite DE POUCH

Mardi 07 Août 1629

Baptême de **Françoise D'EYMARY**, née à La Faurie, fille de Petit Jehan et de Françoise CHAMBARET dite Fransson
Parrain : Guilhou D'EYMARY, demeurant à La Faurie, frère de la baptisée - Marraine : Françoise CHAMBARET dite Françou, demeurant à Brochat

Dimanche 12 Août 1629

Baptême de **Marguerite BONNIE**, née à La Borde, fille de Pierre et de Jehanne GODEFFROY
Parrain : Léonard RIVIERE - Marraine : Marguerite TREUIL

Dimanche 12 Août 1629

Baptême de **Catherine LAROUBERTIE**, née au Verdier-Bas, fille de Bertrand et de Marguerite FOUCHIER
Parrain : Antoine LAVIGNE - Marraine : Catherine FOUCHIER

Dimanche 12 Août 1629

Baptême de **Gabrielle RANOUX**, née en la présente ville, fille d'Etienne et d'Antoinette LAGUEYRIE
Parrain : Jehan RANOUX, frère de la baptisée - Marraine : Gabrielle FAURE, demeurant en la présente ville, femme de Pierre GENIER

Mercredi 15 Août 1629

Baptême de **Marguerite DUTEIL**, née en la présente ville, batarde, fille de Maître Antoine, praticien et de Marsale LAVAUX
Parrain : Guilhendou FAURE - Marraine : Marguerite DUTEIL

Mardi 21 Août 1629

Baptême de **Pierre MADRANGEAS**, né à Bardoux, fils de Thomas et de Thonie CHARBONNEL
Parrain : Pierre MADRANGEAS - Marraine : Mariothe LACEUILHE?

Mardi 21 Août 1629

Baptême de **Françoise LAFARGE**, née à La Chartroulle, fille de Jehan et de Mariothe LAFARGE
Parrain : Bardy LAFARGE - Marraine : Françoise LAFARGE

Mercredi 22 Août 1629

Baptême de **Huguette SPINASSOU**, née en la présente ville, fille de Maître Jehan et de Marie POUGET
Parrain : Jehan DUFAURE, fils de Me Jehan DUFAURE - Marraine : Huguette CHARBONNEL, femme de Jehan CHAMBON

Dimanche 09 Septembre 1629

Baptême de **Françoise LIDON**, née au Puy, fille de Massiot et de Marie GENIER
Parrain : Maître François SAUVEZIE, élu pour le roi à Brive; faisant pour lui Pierre DEMOLINS, qui a signé, fils de Me Jehan DEMOLINS, de la présente ville, qui a signé - Marraine : Mondine SAUVEZIE, femme de Thony SAUVAGE

Dimanche 16 Septembre 1629

Baptême de **Léonarde LAFARGE**, née à La Chartroulle, fille de Gabriel et de Marguerite SIRVEN
Parrain : Pierre LAFARGE - Marraine : Léonarde FANTHOU

Samedi 22 Septembre 1629

Baptême de **Pierre CHEYVIALLE**, né en la présente ville, fils de Pierre et de Thonie CHASTANET
Parrain : Pierre TOURNIER - Marraine : Jehanne CHEYVIALLE

Dimanche 23 Septembre 1629

Baptême de **Marguerite DULAC**, née aux Escures, fille de Mathieu et de Marguerite RIVIERE
Parrain : Jehan RIVIERE - Marraine : Marguerite DELPY, demeurant à La Vergne

Mardi 25 Septembre 1629

Baptême d'**Antoinette RIVIERE**, née en la présente ville, fille de Maître Jehan et de Peyronne CHEYVIALLE
Parrain : Jehan Petit RIVIERE, oncle de la baptisée - Marraine : Antoinette CHEYVIALLE, tante de la baptisée, fille de Me François CHEYVIALLE

Mercredi 26 Septembre 1629

Baptême de **Jehanne BLEYGEAT**, née au Verdier-Haut, fille de Guilhou et de Jehanne FOUSSARD
Parrain : Lagier FOUSSARD, demeurant au Vergis, paroisse d'Ussac - Marraine : Jehanne FOUCHIER, demeurant au Verdier-Haut

Samedi 29 Septembre 1629

Baptême de **Guillaume PONTIER**, né au Saillant-Vieux, fils de Jehan et de Jehanne VAYNE
Parrain : Guillaume BOUTOT, qui a signé - Marraine : Catherine PEYRY

Dimanche 30 Septembre 1629

Baptême d'**Antoine LAFEUILHE**, né en la présente ville, fils d'Helias et de Guillaume MAGNOU
Parrain : Antoine MAGNOU - Marraine : Marguerite DE BOSREDON

Mardi 02 Octobre 1629

Baptême de **Bernarde DARCISSAC**, née à Lasteyrie, fille de Jehan et de Catherine ROZE
Parrain : Jehan DARCISSAC - Marraine : Bernarde DARCISSAC

Dimanche 07 Octobre 1629

Baptême d'**Antoine CHAMBARET**, né à Brochat, fils de Martial et de Jehanne CHARBONNEL
Parrain : Thony CHARBONNEL - Marraine : Jehanne BAYLE

Dimanche 07 Octobre 1629

Baptême de **Jehanne BARIAL**, née à La Faurie, fille de Jehan et de Marie MONTAIGNE
Parrain : Petit Jehan BARRIAL, demeurant à La Chapelle - Marraine : Jehanne BARIAL, née à La Faurie

Jeudi 11 Octobre 1629

Baptême de **Guillaume LAFARGE**, né en la présente ville, fils de François et de Françoise DALBY
Parrain : Guilhon LAFARGE - Marraine : Françoise BOUNAYS

Dimanche 14 Octobre 1629

Baptême de **Jehanne LEYMARIE**, née en la présente ville, fille de Jacques et de Jehanne CESSAC
Parrain : Pierre VERDIER - Marraine : Jehanne DE RIVIERE

Lundi 15 Octobre 1629

Baptême de **Bernarde FOUCHIER**, née à Gauch, fille de Pierre et de Penelle FOUCHIER
Parrain : Jehan ANDRÉ - Marraine : Bernarde FOUCHIER

Mardi 16 Octobre 1629

Baptême de **Pierre ROUBERTIE**, né au Verdier-Bas, fils de Merigou et de Peyronne BUGEAT
Parrain : Pierre RIGAUDIE - Marraine : Jeanne BUGEAT

Mercredi 17 Octobre 1629

Baptême de **Jacques DE ROFFIGNAC**, né en la présente ville, fils de noble Louis et de Dame Marguerite DE ROFFIGNAC
Parrain : noble Jacques DE ROFFIGNAC, (il aura 6 ans à la Noël prochaine), faisant pour lui noble François DE ROFFIGNAC, qui a signé - Marraine : Demoiselle Madeleine DE MIRAMONT, faisant pour elle Damoiselle Hélène DE ROFFIGNAC, qui a signé

Jeudi 18 Octobre 1629

Baptême de **Jehanne DAVID**, née au Verdier-Haut, fille de Giral et de Marie PENINAL
Parrain : Pierre GODEFFROY - Marraine : Jehanne MOURNETAS

Jeudi 18 Octobre 1629

Baptême de **François PEYTAVY**, né à La Chartroulle, fils de Jehan et de Jehanne CIRAUDETTE
Parrain : François SOULAMAGNE, demeurant à La Chartroulle - Marraine : Jehanne PEYTAVY, demeurant à La Chartroulle

Dimanche 21 Octobre 1629

Baptême de **Jehanne LAGEYRAT**, née au Saillant-Vieux, fille de Jehan et de Catherine VALERIE
Parrain : Thomas VALERIE - Marraine : Jehanne BARDON

Dimanche 21 Octobre 1629

Baptême de **Catherine CESSAC**, née à Gauch, fille de Simon et de Thevene CHASTANET
Parrain : Jacques VILLANEUVE - Marraine : Catherine CHASTANET, nièce de la mère

Dimanche 21 Octobre 1629

Baptême de **Jean FOUGIEYRON**, né en la présente ville, fils de Maître François et de Penelle CHINIAC dite Penellou
Parrain : Maître Jean FOUGIEYRON, procureur d'office de Chanac, qui a signé - Marraine : honnête femme Penelle JOUBERT dite Penellou, demeurant en la présente ville

Dimanche 21 Octobre 1629

Baptême de **Françoise LACHARTROULLE**, née en la présente ville, fille de Bertrand et de Cessailhe FOUCHIER
Parrain : François LACHARTROULLE - Marraine : Françoise FOUCHIER

Mardi 23 Octobre 1629

Baptême de **Marie PEYRY**, née à La Geneste, fille de Thony et de Fransou FOUCHIER
Parrain : Jehan PEYRY - Marraine : Marie FOUCHIER

Dimanche 28 Octobre 1629

Baptême de **Guilhendou PEYRY**, né à La Geneste, fils de Pierre et de Thonie DEYZAC
Parrain : Guilhendou DEYZAC, demeurant à La Meyranie - Marraine : Jehanne PEYRY

Dimanche 28 Octobre 1629

Baptême de **Libéral POUCH**, né à La Roche, fils de Peyr et de Guillaumette BESSE
Parrain : Libéral BESSE - Marraine : Marie CHOUZENOUX, demeurant à Pouch, paroisse d'Estivaux

Mardi 30 Octobre 1629

Baptême de **Bernard CHASTANET**, né à Brochat, fils de Bernard et de Cécile FOUGIEYRON
Parrain : Léonard LAVAULX - Marraine : Jehanne CHASTANET, demeurant à Brochat

Dimanche 04 Novembre 1629

Baptême de **Theve SAUVAGE**, né à La Pleuge, fils de Petit Jehan et de Thonie LAUMOND
Parrain : Theve SAUVAGE, demeurant à la Chapelle Ste Marguerite - Marraine : Marguerite POUCH, demeurant à la Chapelle Ste Marguerite

Dimanche 04 Novembre 1629

Baptême de **François VAYNE**, né au Saillant-Vieux, fils de Jehan et de Peyronne DE BEYSSAC
Parrain : François ROZE - Marraine : Jehanne DE BEYSSAC

Dimanche 04 Novembre 1629

Baptême de **Pierre LAFARGE**, né à La Chartroulle, fils de Pierre et de Marguerite LAGUEYRIE
Parrain : Pierre CHEYVIALLE - Marraine : Françoise LAFARGE

Lundi 05 Novembre 1629

Baptême de **Penelle DUVIALLARD**, née à Montaural, fille de François et de Marie AUGIER
Parrain : Jehan CHASTANET, demeurant à Montaural - Marraine : Penelle DEL RIEU, demeurant au Rieux, paroisse de St-Viance

Vendredi 09 Novembre 1629

Baptême de **Jeanne MEYRE**, née à Gauch, fille d'Antoine et de Jeanne GRASCHAMPS
Parrain : Pierre ANDRÉ - Marraine : Jeanne DUVIALLARD

Dimanche 11 Novembre 1629

Baptême de **Catherine CHARBY**, née en la présente ville, fille de Jehan dit Couthon et de Jehanne LAGUEYRIE
Parrain : Jehan CHARBY, grand-père de la baptisée - Marraine : Catherine LAGUEYRIE, tante de la baptisée

Dimanche 11 Novembre 1629

Baptême de **Louis POUCH**, né à Gauch, fils d'Eymard et de Marie DEMOLINS
Parrain : Louis DEMOLINS, demeurant à la Jaubertie - Marraine : Geoffrette POUCH

Dimanche 11 Novembre 1629

Baptême de **Charles TIMBAUD**, né en la présente ville, fils de Bertrand et de Catherine PICARD
Parrain : noble Charles DE ROFFIGNAC, seigneur de Laborde, qui a signé - Marraine : Catherine LABORDE

Mardi 13 Novembre 1629

Baptême de **Guillaume AUGIER**, né à Brochat, fils de Mondy et d'Anne CHAMBARET
Parrain : François CHAMBARET - Marraine : Guillaume AUGIER

Mardi 13 Novembre 1629

Baptême de **Pierre CHAMBARET**, né à Brochat, fils d'Antoine et de Jeanne BARDON
Parrain : Pierre CHAMBARET - Marraine : Annette BARDON

Vendredi 16 Novembre 1629

Baptême de **Jean JAY**, né à la Chapelle Ste Croix, fils de Jean et de Françoise BORIE
Parrain : Jean DARCISSAC - Marraine : Marguerite BORIE

Dimanche 18 Novembre 1629

Baptême de **Pierre MARGOT**, né à La Pialeporchie, fils de Léonard et de Marguerite VAREILHE
Parrain : Pierre BUGEAT dit Rochou, faisant pour lui Hélie DUPUY - Marraine : Catherine VAREILHE

Lundi 19 Novembre 1629

Baptême de **Guillaume DUVIALLARD**, né au Verdier-Haut, fils de Petit Jehan dit Manie et de Marie DELMONT
Parrain : Guillaume CHAMBARET - Marraine : Jeanne PLASSOT

Jeudi 22 Novembre 1629

Baptême de **Penelle JOUDOU**, née à Gorsat, fille de Guilhendou et de Jeanne LAGUEYRIE
Parrain : Jean LACEUILHE? - Marraine : Penelle JAY

Dimanche 25 Novembre 1629

Baptême de **Jehan LESCURE**, né à La Pialeporchie, fils de Pierre et de Catherine BRAGEYRAT
Parrain : Jehan ESCHAMEL, demeurant à Echamel, paroisse de St-Viance - Marraine : Françoise BRAGEYRAT, demeurant à Comborn, paroisse d'Orgnac-sur-Vézère

Mardi 27 Novembre 1629

Baptême de **Jehanne LEYMARIE**, née au Verdier-Haut, fille d'Helias et de Marguerite FANTHOU
Parrain : Guillaume DUVIALLARD, demeurant au Verdier-Haut - Marraine : Jehanne FANTHOU, demeurant à La Bessière

Mardi 04 Décembre 1629

Baptême de **Hélie REYNIER**, né en la présente ville, fils de Bernard et de Marie CHARBY
Parrain : Maître Hélie REYNIER, prêtre, qui a signé - Marraine : Guillaumette LANDRIVIE

Dimanche 09 Décembre 1629

Baptême de **Jehanne CHEYVIALLE**, née à La Chartroulle, fille de Pierre et de Léonarde LAFARGE
Parrain : Pierre LAFARGE, demeurant à La Chartroulle - Marraine : Jehanne CESSAC, demeurant à La Chartroulle

Lundi 17 Décembre 1629

Baptême de **Léonarde PORCHIER**, née aux Borderies, fille de Jean et de Jeanne LAMESTRIE?
Parrain : François AUGIER - Marraine : Léonarde LAMESTRIE?

Jeudi 20 Décembre 1629

Baptême de **Jehan POURCHIER**, né à Pouch, paroisse d'Estivaux, fils de Jehan et de Catherine ROZE
Parrain : Jehan POUCH dit de la Moure - Marraine : Catherine LACHIEZE, demeurant à Laval

Vendredi 21 Décembre 1629

Baptême de **Pierre LAGUEYRIE**, né à Bardoux, fils de Pierre et de Jehanne DE FOUGIEYRON
Parrain : Pierre LAGUEYRIE, son frère - Marraine : Penellou DE CHINIAC
Témoins :
F. FOUGIEYRON, grand-père du baptisé, qui a signé

Lundi 24 Décembre 1629

Baptême de **Jeanne DUCEILHER**, née en la présente ville, fille de Maître Jehan et de Catherine GIRARD
Parrain : noble Charles DE ROFFIGNAC, sieur de la Borde, absent, faisant pour lui noble Hélie DE ROFFIGNAC, sieur de la Borie, qui a signé - Marraine : honnête femme Jeanne BARDICON

Jeudi 27 Décembre 1629

Baptême de **Jehan MAURIE**, né à Brochat, fils de François et de Catherine DEYZAC
Parrain : Jehan DEYZAC - Marraine : Jehanne MAURIE

Lundi 31 Décembre 1629

Baptême d'**Antoine PORCHIER**, né à Gorsat, fils de Gabriel et d'Antoinette CHAUMOND
Parrain : Antoine DECORS - Marraine : Léonarde JAY

Mardi 01 Janvier 1630

Baptême de **Halen BARDON**, né aux Borderies, fils de Jean et de Marie BOSREDON
Parrain : Halen BOSREDON, demeurant au bourg de Varetz - Marraine : Thonie BARDON

Dimanche 06 Janvier 1630

Baptême de **Pierre VAREILLE**, fils de Guilhendou et de Jeanne GENIER
Parrain : Pierre DOULET - Marraine : Jeanne GENIER

Mardi 08 Janvier 1630

Baptême de **Marguerite MARTY**, née au Puy, fille de Peyr et de Marguerite DUPUY
Parrain : Pierre DUPUY, demeurant au Puy - Marraine : Marguerite MARTY, demeurant au Puy

Jeudi 10 Janvier 1630

Baptême de **Jehanne D'EYMARY**, née à La Roche, fille de Michial, fils de Parlete et de Catherine SERRE
Parrain : Bertrand LAGUEYRIE, demeurant à La Roche - Marraine : Jehanne SERRE, demeurant à La Roche

Dimanche 13 Janvier 1630

Baptême de **Toinette JAY**, née à Gorsat, fille de Pierre et de Toinette SAUVEZIE
Parrain : François SAUVEZIE, aïeul de la baptisée - Marraine : Toinette JAY, tante de la baptisée

Mercredi 16 Janvier 1630

Baptême de **Jean CHOUVIAC**, né à Vinzelas, fils de Jean et de Mariothe ROBBERT
Parrain : Jean DUVIALLARD - Marraine : Jeanne CHOUVIAC, faisant pour elle Catherine SIMON, à cause de son âge

Dimanche 20 Janvier 1630

Baptême de **Bertrand LAGUEYRIE**, né à Gorsat, fils de Pierre et de Penelle SIMON
Parrain : Bertrand LAGUEYRIE, demeurant à Bridal, paroisse d'Objat - Marraine : Marsalle FREYSSINET, demeurant à Gorsat

Mercredi 23 Janvier 1630

Baptême de **Jehanne GODEFFROY**, née au Verdier-Bas, fille de Pierre et de Jehanne DE POUCH
Parrain : Jehan MEYRE, demeurant au Verdier-Bas - Marraine : Jehanne TEYSSIER, demeurant au Verdier-Bas

Mercredi 23 Janvier 1630

Baptême de **Catherine LAGRANGE**, née en la présente ville, fille de Marsalou et de Marie SAUVAT
Parrain : Bertrand POUMIER, faisant pour lui Jean POUMIER, grand-père - Marraine : Demoiselle Catherine DE BOUYER, femme de Mr DALBY, juge de Sadroc, faisant pour elle Jeanne DALBY

Jeudi 24 Janvier 1630

Baptême de **Françoise MEYRE**, née à Montaural, fille de Litou et de Thevene DE PRATZ
Parrain : Jehan MEYRE, demeurant à Montaural - Marraine : Françoise DE PRATZ, demeurant aux Theyres, paroisse de St-Viance

Dimanche 03 Février 1630

Baptême de **Michial CHAUSSAC**, né à la Reynie, fils de Gabriel et de Jehanne REYNAUD
Parrain : Michial PONTHIER, demeurant à la Reynie - Marraine : Antoinette CHAUSSAT, demeurant à la Reynie

Dimanche 03 Février 1630

Baptême de **Jehan TREUIL**, né au Verdier-Haut, fils de Jehan et de Soubeyrou GODEFFROY
Parrain : Jehan LEYMARIE, demeurant au Verdier-Haut - Marraine : Jehanne GODEFFROY, demeurant à La Borde

Mardi 05 Février 1630

Baptême d'**Eymard TREUIL**, né à Vinzelas, fils de Mathieu et de Jehanne CLUSAN
Parrain : Eymard TREUIL, demeurant à Vinzelas - Marraine : Jehanne DE RAU, demeurant à Laubeyrie, paroisse de Ste-Féréole

Vendredi 08 Février 1630

Baptême de **Thevene MEYRE**, née à Montaural, fille de Simon et de Hélène TRONC
Parrain : Joseph SOURNAC - Marraine : Thevene DE MEYRE

Dimanche 10 Février 1630

Baptême de **Marguerite BONNIE**, née au Puy, fille de Jehan et de Françoise GENIER
Parrain : Jacques GENIER, demeurant à La Vialle, paroisse d'Objat - Marraine : Marguerite ROZE, demeurant au Puy

Dimanche 10 Février 1630

Baptême de **Jehanne VAYNE**, née au Saillant-Vieux, fille de Pierre et de Marie LAFARGE
Parrain : Jehan VAYNE - Marraine : Jehanne PEYRY, demeurant à La Sudrie

Lundi 11 Février 1630

Baptême de **Léonard MONTAIGNE**, né à Bardoux, fils de Pierre et de Gabrielle CHEYVIALLE
Parrain : Guilhamy LAFARGE, demeurant à La Pleuge - Marraine : Léonarde LAFARGE, demeurant à La Chartroulle

Jeudi 21 Février 1630

Baptême de **Catherine TREUIL**, née à Vinzelas, fille de Jacques et de Guillaume DAUBY
Parrain : Jehan TREUIL, demeurant à Vinzelas - Marraine : Catherine DAUBY, demeurant à la ville de Donzenac

Samedi 23 Février 1630

Baptême de **Guilhen VIVARES**, né au Saillant-Vieux, fils de Bardy et de Peyronne ROZE
Parrain : Guilhen VIVARES - Marraine : Catherine LACHIEZE, demeurant à Laval

Dimanche 24 Février 1630

Baptême de **Géraud DEYZAC**, né à La Meyranie, fils de Jean et de Jacquette DELON
Parrain : Maître Géraud DELON, demeurant à La Meyranie, qui a signé - Marraine : Catherine ALVINERIE, demeurant à La Meyranie

Dimanche 24 Février 1630

Baptême de **Jehan DUVIALLARD**, né au Verdier-Haut, fils de Jehan et de Marguerite SIMON
Parrain : Jehan DUVIALLARD, demeurant au Verdier-Haut - Marraine : Bounique POUCH, demeurant à La Pleuge

Dimanche 24 Février 1630

Baptême de **Jehanne REILHER**, née à La Faurie, fille de Peyr et de Marguerite LAFARGE
Parrain : Jehan REILHER, demeurant à La Bonnelie, paroisse de Voutezac - Marraine : Jehanne LAFARGE

Dimanche 24 Février 1630

Baptême de **Catherine LAGUEYRIE**, née à Gorsat, fille de Phelif et de Jehanne ROCHE
Parrain : Thony LAGUEYRIE dit lou Mounier, demeurant à Gorsat - Marraine : Catherine ROCHE, demeurant à La Pontherie, paroisse d'Objat

Jeudi 28 Février 1630

Baptême de **Gabrielle LAGUEYRIE**, née en la présente ville, fille de Léonard et de Jehanne BUYSSON
Parrain : Juilhot BUYSSON, demeurant au Buisson, paroisse de St-Viance - Marraine : Gabrielle LAGUEYRIE, demeurant en la présente ville

Mardi 05 Mars 1630

Baptême de **Pierre ROUSSELY**, né à Montaural, fils de Peyrichou et de Thonie PONTHIER
Parrain : Pierre ROUSSELY, demeurant à Lartige, paroisse de St-Viance - Marraine : Penelle PONTHIER, demeurant aux Borderies

Samedi 09 Mars 1630

Baptême de **Thonie QUIEYRAS**, née à Montaural, fille de Thony et de Bounique SAUVAGE
Parrain : Pierre RIVIERE, demeurant à Montaural - Marraine : Thonie MONTEILH, demeurant à Montaural

Mardi 12 Mars 1630

Baptême de **Brosi POUCH**, né à la Gentie, fils de Jehan et de Catherine RAGAU
Parrain : Brosi MICHIEU, demeurant à Donzenac - Marraine : Léonarde POUCH, demeurant à la Gentie

Mardi 19 Mars 1630

Baptême de **Bernarde DELPY**, née à La Vergne, fille de Jehan et de Penellou CESSAC
Parrain : Gabriel CESSAC - Marraine : Bernarde DELMONT

Jeudi 21 Mars 1630

Baptême de **Françoise MARTY**, née à La Chapelle, fille de Jannou et de ...(omis)
Parrain : Jehan DARCISSAC, clerc, qui a signé - Marraine : Françoise LABORDE, demeurant à La Chapelle, femme de Jehan JAY

Samedi 23 Mars 1630

Baptême de **Catherine DUVIALLARD**, née en la présente ville, fille de Bernard et de Thonie LATEYROU
Parrain : Petit Peyr MEYRANIE - Marraine : Catherine TEYSSIER, demeurant au Verdier-Haut

Vendredi 05 Avril 1630

Baptême de **Léonard DUPUY**, né au Puy, fils de Peyr et de Léonarde LANOUDOU
Parrain : Léonard LANOUDOU, demeurant au Puy - Marraine : Catherine DUPUY, demeurant au Puy

Samedi 06 Avril 1630

Baptême de **Françoise LASSINCE**, née à Brochat, fille de Jehan et de Jehanne THABARD
Parrain : Maître François THABARD, prêtre - Marraine : Mariothe BORDAS, demeurant à Brochat

Lundi 08 Avril 1630

Baptême d'**Etienne CHOUFFIER**, né à Brochat, fils de Pierre et de Jouhanou PASCAL
Parrain : Etienne CHOUFFIER - Marraine : Marie DE BRACH

Mardi 09 Avril 1630

Baptême de **Jehanne CHICOU**, née à Brochat, fille de Bernard et de Marguerite CHEVALHIER
Parrain : Simon CHEVALHIER, demeurant à Brochat - Marraine : Jehanen RIVIERE, demeurant à Brochat

Jeudi 11 Avril 1630

Baptême de **Guillaume CESSAC**, né à La Vergne, fils de Petit Jehan et de Marguerite DELPY
Parrain : Guillaume CESSAC - Marraine : Jehanne CESSAC, demeurant à Bouillaguet, paroisse de Perpezac-le-Noir

Vendredi 12 Avril 1630

Baptême de **Mery LAGUEYRIE**, né à La Faurie, fils de Guilhen et de Mariothe D'EYMARY
Parrain : Mery D'EYMARY dit Mérigou, demeurant à La Faurie - Marraine : Phalippe LAGUEYRIE, demeurant à Gorsat

Dimanche 14 Avril 1630

Baptême de **Jehanne FOUCHIER**, née à Eyzac, fille de Petit Jehan et de Marsale DEMOLINS
Parrain : Jehan DEMOLINS, demeurant à La Jaubertie, paroisse de Voutezac - Marraine : Jehanne DUVIALLARD, demeurant à Eyzac

Dimanche 14 Avril 1630

Baptême de **Catherine ROUGEYRIE**, née en la présente ville, fille de Pierre dit Myjou et de Thonie PEYRY
Parrain : Thony PEYRY, demeurant à Eyzac - Marraine : Catherine ROUGEYRIE, soeur de la baptisée

Dimanche 21 Avril 1630

Baptême de **Jacquette MELHIEU?**, née à La Pialeporchie, fille de Pierre et de Catherine VAYNE
Parrain : Jehan MELHIEU? - Marraine : Jacquette LACHIEZE, demeurant au moulin du Saillant

Dimanche 05 Mai 1630

Baptême de **Bernard MIAILLIER**, né à Brochat, fils de Theve et de Marguerite ROUSSELY
Parrain : Bernard MIAILLER, demeurant à Brochat - Marraine : Jehanne ROUSSELY, demeurant à Brochat

Mardi 07 Mai 1630

Baptême d'**Antoine BOUTOT**, né au Saillant-Vieux, fils de Guillaume et de Jehanne PONTIER
Parrain : Antoine PONTIER, demeurant à Merlhac, paroisse de St-Viance - Marraine : Françoise BOUTOT, demeurant au Saillant-Vieux

Jeudi 09 Mai 1630

Baptême de **François CHAMBARET**, né à Brochat, fils de Pierre et de Françoise CHAMBARET
Parrain : François CHAMBARET - Marraine : Thonie CHAMBARET

Samedi 11 Mai 1630

Baptême de **Peyronne LEYMARIE**, née au Verdier-Haut, fille de Léonard et de Jehanne MONTAIGNE
Parrain : Pierre MONTAIGNE - Marraine : Peyronne FREYSSINET

Samedi 11 Mai 1630

Baptême de **Jehanne TREUIL**, née au Verdier-Bas, fille de Pierre et de Jeanne POUCH
Parrain : Jehan POUCH, demeurant au Verdier-Bas - Marraine : Jeanne JUGE, demeurant au Verdier-Haut

Dimanche 12 Mai 1630

Baptême de **Jehanne VAREILLE**, née à La Pialeporchie, fille de Jehan et de Marguerite MARGOT
Parrain : Jehan VAREILLE - Marraine : Jehanne LACHIEZE, demeurant à La Beaudelie, paroisse de Voutezac

Dimanche 12 Mai 1630

Baptême de **Jeanne ROUBERT**, née à La Chartroulle, fille de Guilhen et de Jeanne LAFARGE
Parrain : Guilhen LAFARGE, demeurant à Vinzelas - Marraine : Jeanne LAFARGE, demeurant à La Chartroulle

Dimanche 12 Mai 1630

Baptême de **Marie ANDRÉ**, née en la présente ville, fille de Maître Gabriel, apothicaire et de Marie DE CHAVAILLE
Parrain : Maître Pierre ANDRÉ, praticien, qui a signé - Marraine : Demoiselle Marie DE CHAVAILLE, demeurant à la ville d'Uzerche, veuve de feu Mr Me Pierre GLOTON CLARY

Lundi 13 Mai 1630

Baptême de **Gile SAUVAGE**, née au Verdier-Haut, fille de Thony et de Marie LAVAUX
Parrain : Bernard LAVAUX, demeurant en la présente ville - Marraine : Gile DUVIALLARD, demeurant au Verdier-Haut

Mardi 21 Mai 1630

Baptême de **Jehanne GARAVET**, née à Garavet, fille de Petit Jehan et de Toinette DUMOND
Parrain : ...(omis) GARAVET, demeurant à Garavet - Marraine : Mademoiselle Jehanne ALBIER, femme de Mr le juge d'Allassac, qui a signé

Jeudi 30 Mai 1630

Baptême d'**Annette SOURNAC**, née en la présente ville, fille de Pierre et de Françoise SOULIER
Parrain : Friaquet SOULIER, demeurant à la Nadalie, paroisse d'Yssandon - Marraine : Annette FOURNELET, demeurant en la présente ville

Dimanche 02 Juin 1630

Baptême de **Jehanne CHASSER**, née en la présente ville, fille de Jehan et d'Anne GRASCHAMP

Parrain : Jehan GRASCHAMP, demeurant à Gauch - Marraine : Jeanne CHASSER, demeurant en la présente ville

Dimanche 02 Juin 1630

Baptême de **Pierre DUPUY**, né au Puy, fils de Pierre et de Peyronne MARTY
Parrain : Pierre DUPUY, demeurant au Puy - Marraine : Marie MARTY, demeurant au Puy

Jeudi 06 Juin 1630

Baptême d'**Antoinette PORCHIER**, née en la présente ville, fille de Maître Jehan et de honnête femme Françoise D'ALBIER
Parrain : Maître Jacques PORCHIER, frère de la baptisée, qui a signé - Marraine : Antoinette FOUCHIER, fille de Me Hélie FOUCHIER, avocat en la Cour

Jeudi 27 Juin 1630

Baptême d'**Antoine LABROUSSE**, né à Lasteyrie, fils de Guilhou et de Jehanne DIEYRAS
Parrain : Maître Antoine LABROUSSE, prêtre, qui a signé - Marraine : Guillaumette DIEYRAS

Mardi 02 Juillet 1630

Baptême de **Héliote DUMOND**, née en la présente ville, fille de Jean et de Jeanne ...(omis)
Parrain : Maître Pierre FOUCHIER, juge d'Allassac, qui a signé - Marraine : Héliote FAURE

Mardi 20 Août 1630

Baptême de **Pierre PEYTAVY**, fils de ...(coupé) et de Jehanne PORCHIER
Parrain : Pierre PEYTAVY - Marraine : Catherine DE FOUGEYRON

Samedi 14 Septembre 1630

Baptême de **Charlotte BOUCHADEL**, née à Gauch, fille d'Etienne et de Catherine ROZE
Parrain : ...(déchiré) POUGET - Marraine : Mademoiselle ... DE PLASSOT

Jeudi 19 Septembre 1630

Baptême de **Geoffre VAYNE**, né à Gauch, fils de Léonard et de Simone CESSAC
Parrain : Geoffre VAYNE - Marraine : Jehanne CESSAC

Dimanche 22 Septembre 1630

Baptême de **Jeanne POMMEPUY**, fille de Jounicot et de Françoise BOUTOT
Parrain : Maître Etienne CHINIAC - Marraine : Jeanne BOUTOT

Dimanche 06 Octobre 1630

Baptême de **Jehan ...(déchiré)**, fils de Pierre et de Toinette PEYTAVY
Parrain : Jehan ...(déchiré), tailleur - Marraine : Jehanne DE PORCHIER

Dimanche 06 Octobre 1630

Baptême de **Marguerite BOUNAYS**, fille de Pierre et de ...(déchiré) ROUSSELY
Parrain : Guillaume BOUNAYS, fils de Jehan - Marraine : Marguerite BOUTOT

Dimanche 13 Octobre 1630

Baptême de **Pierre SOUBRENIE**, fils de François et de Guillaumette ...(déchiré)
Parrain : Pierre LOUCHOU - Marraine : ...(déchiré) DE MARGOT

Dimanche 20 Octobre 1630

Baptême de **Gaultier VILLANEUVE**, né au Verdier-Bas, fils de Jacques et de Marie VAREILHE
Parrain : Gaultier VAREILHE - Marraine : Jacquette VILLANEUVE

Jeudi 24 Octobre 1630

Baptême de **Halen FAURE**, fils de Guilhendou, serrurier et de Catherine ROCHE
Parrain : Halen ROCHE, sergent royal, qui a signé - Marraine : Jehanne FAURE, veuve

Lundi 28 Octobre 1630

Baptême de **Thevene VAREILHE**, née à Gauch, fille de Thomas et de Jehanne ROBERTIE
Parrain : Gaultier VAREILHE - Marraine : Thevene ...(déchiré)

Dimanche 03 Novembre 1630

Baptême de **Léonard ...(déchiré)**, né à Gauch, fils de Pierre et de Marguerite LEYMARIE
Parrain : Léonard BIARD - Marraine : Thonie CHARBONNEL

Dimanche 10 Novembre 1630

Baptême de **Jehanne VAREILHE**, née à Eyzac, fille de Gaultier et de Marsalle LAGUEYRIE
Parrain : Jacques VILLANEUVE - Marraine : Jehanne ROUBERTIE

Mercredi 20 Novembre 1630

Baptême de **Jehanne CHAUMOND**, née au Verdier-Haut, fille de Bernard et de Catherine BARDON
Parrain : Léonard MONDY - Marraine : Jehanne BARDON

Dimanche 01 Décembre 1630

Baptême de **Jehanne GALATRY**, née au Verdier-Haut, fille de François et de Marie BAYLE
Parrain : Peytou FAURE - Marraine : Jehanne LEYMARIE

Dimanche 08 Décembre 1630

Baptême de **Charlotte SOULIER**, fille de Pierre et de Catherine BARDON
Parrain : Maître Jehan DEMOLINS, notaire royal - Marraine : Demoiselle Charlotte DU SAILLANT, veuve de feu Mr PLASSOT

Vendredi 20 Décembre 1630

Baptême de **Pierre SAUVAN?**, né au Verdier-Haut, fils de François, sergent royal et de Jehanne VERLHAC
Parrain : Maître Pierre FOUCHIER, juge d'Allassac - Marraine : Madame ... DE ROFFIGNAC

Mercredi 01 Janvier 1631

Baptême de **Marie CROUZEVIALLE**, née à Eyzac, fille de Jehan et de Jacquette VILLENEUVE
Parrain : Jehandou CROUZEVIALLE - Marraine : Marie LAVAUX

Dimanche 05 Janvier 1631

Baptême de **Jehanne DEYZAC**, née à La Meyranie, fille de Guillaume et de Marguerite FAUGIEYRON
Parrain : Guilhen FOUCHIER - Marraine : Jehanne FOUCHIER

Mercredi 08 Janvier 1631

Baptême de **Catherine FERAL**, née à La Chartroulle, fille de Jacques et de Jehanne RENJOU
Parrain : Jehan RENJOU, demeurant à La Chartroulle - Marraine : Catherine FERAL, demeurant à Pialat, paroisse de St-Bonnet-L'Enfantier

Mercredi 22 Janvier 1631

Baptême de **Jehanne POURCHIER**, fils de ...(déchiré) et de Catherine FOUGERON
Parrain : Pierre POURCHIER - Marraine : Jehanne FOUCHIER

Lundi 27 Janvier 1631

Baptême de **Jehan DALBY**, né en la présente ville, fils de Maître Jehan et de Suzanne MAZOUYER
Parrain : Jehan LA VERDIE - Marraine : Marsalle DE ROCHE

Dimanche 09 Février 1631

Baptême de **Jean BOSQUET**, né à La Geneste, fils d'Antoine et de Léonarde ...(en blanc)
Parrain : Jean JAMMOT - Marraine : Suzanne HENRY

Lundi 10 Février 1631

Baptême de **Thomas DUMOND**, né à Gauch, fils de Jehan et de Thevene LAROUBERTIE
Parrain : Thomas VAREILHE - Marraine : Thonie DELMOND

Dimanche 16 Février 1631

Baptême d'**Antoinette CHAMBARET**, née à Brochat, fille de Thony et de Jeanne BONNIE
Parrain : Petit Peyr BONNIE - Marraine : Antoinette DEYZAC

Dimanche 16 Février 1631

Baptême de **Jehan CROUZEVIALLE**, né à Eyzac, fils de Jehan et de Jehanne CHAMBARET
Parrain : Jehan CROUZEVIALLE, demeurant à Eyzac - Marraine : Mariouthou LAFARGE, demeurant au Verdier-Bas

Dimanche 16 Février 1631

Baptême de **Jehan POUCH**, né à Laugerie, fils de Pierre et de Jehanne LAS BORDAS
Parrain : Jehan LAS BORDAS, demeurant à Fages, paroisse de Voutezac - Marraine : Bernique POUCH

Dimanche 16 Février 1631

Baptême de **Jehan LOUCHOU**, né à la Reynie, fils de Pierre et de Jehanne GENIER
Parrain : Jehan GENIER, demeurant au Poulverel - Marraine : Berthoumine LOUCHOU

Dimanche 16 Février 1631

Baptême de **Martin LEYMARIE**, né au Verdier-Haut, fils de Jehan et de Marguerite FERAL
Parrain : Martin FERAL - Marraine : Louise LEYMARIE

Lundi 17 Février 1631

Baptême de **Françoise MOUSNIER**, née en la présente ville, fille d'Halen et de Jehanne FOUCHIER
Parrain : François FOUCHIER - Marraine : Demoiselle Marie DE LA TOUR

Lundi 17 Février 1631

Baptême de **Pierre LAGUEYRIE**, né à La Roche, fils de Theve et de Peyronne SIMON
Parrain : Pierre ROZE, demeurant à La Roche - Marraine : Marsalle SIMON, demeurant à La Roche

Dimanche 23 Février 1631

Baptême de **Jehan ESCHATE**, né en la présente ville, fils d'Etienne et de Marguerite RIGAL
Parrain : Jehan MEYRE - Marraine : Catherine RIGAL

Lundi 24 Février 1631

Baptême de **Dominique LAGUEYRIE**, né en la présente ville, fils de Pierre et de Françoise FAURE
Parrain : Maître Dominique DALBY, demeurant en la présente ville, lieutenant de Sadroc et de Chanac, qui a signé - Marraine : Marie SOURNAC, demeurant en la présente ville, femme de Bertrand LAGUEYRIE

Mercredi 26 Février 1631

Baptême de **Peyronne ROUGIER**, fille d'Antoine et de Bernarde MOUSNAC
Parrain : Etienne ROUGIER - Marraine : Peyronne CAILHAUD, demeurant au bourg de St-Viance

Jeudi 27 Février 1631

Baptême de **Héliote DULAC**, née en la présente ville, fille de Maître Pierre et de Françoise DALBY
Parrain : Maître Jehan ANDRÉ, qui a signé - Marraine : Héliote DUFAURE

Lundi 03 Mars 1631

Baptême d'**Antoine TREUIL**, né à Gauch, fils de Pierre et de Marguerite TOURNET
Parrain : Antoine TOURNET - Marraine : Marie VAREILLE

Samedi 08 Mars 1631

Baptême de **Jeanne DAULET**, née au Saillant-Vieux, fille de Pierre et de Guillaume VAREILLE
Parrain : Petit Peyr DAULET, demeurant au Saillant-Vieux - Marraine : Jeanne GENIER, demeurant au Saillant-Vieux

Samedi 15 Mars 1631

Baptême de **Pierre BAYLE**, né à Gauch, fils de Guillamy et de Jehanne FERAL
Parrain : Pierre PLANIOL - Marraine : Geoffrette FAUCHIER

Dimanche 16 Mars 1631

Baptême de **Catherine BAYLE**, née à Gauch, fille de Pierre et de Marie FERAL
Parrain : Hélio BAYLE - Marraine : Catherine CHARBONNEL

Dimanche 16 Mars 1631

Baptême de **Jehan DARCISSAC**, né à Gorsat, fils de Theve et de Catherine DARCISSAC
Parrain : Jean DARCISSAC dit Pajan - Marraine : Marie DARCISSAC

Dimanche 16 Mars 1631

Baptême de **Pierre FOUGEANET**, né en la présente ville, fils de Peyr et de Françoise ROBBERT
Parrain : Pierre AGUIRÉ - Marraine : Françoise FREYSSINET

Lundi 17 Mars 1631

Baptême de **Marguerite MONTAGNE**, née à Bardoux, fille de Pierre et de Gabrielle CHEYVIALLE
Parrain : Jean SOLOMAGNE - Marraine : Marguerite CHEYVIALLE

Dimanche 30 Mars 1631

Baptême de **François LAGUEYRIE**, né en la présente ville, fils de Maître Jehan et de Léonarde LASTEYRIE
Parrain : Maître François FOUGIEYRON, praticien, qui a signé - Marraine : Phalippe DE GUILHEN

Vendredi 04 Avril 1631

Baptême de **Marguerite MARGUYAT?**, née en la présente ville, fille de Léonard dit Tantou et de Thevene CHEYROU
Parrain : Maître Léonard DUPUY, qui a signé - Marraine : Marguerite DUTEIL

Dimanche 13 Avril 1631

Baptême de **Catherine LACHIEZE**, née à Garavet, fille de Guillaume et de Françoise CHANTALAT
Parrain : Bernard LACHIEZE - Marraine : Catherine LABROUSSE, demeurant au Temple, paroisse de Varetz

Mardi 15 Avril 1631

Baptême de **Pierre CHOUZENOUX**, né à Montaural, fils d'Antoine et de Jeanne LAUMOND
Parrain : Pierre BONNAYS, demeurant à Lasteyrie - Marraine : Mariothe DE BRACH, demeurant à Montaural

Vendredi 25 Avril 1631

Baptême de **Jeanne ROUBERTIE**, née au Verdier-Bas, fille de Jehan et de Mariothe BAYLE
Parrain : Pierre ROUBERTIE, demeurant au Verdier-Bas - Marraine : Jehanne ROUBERTIE, demeurant au Verdier-Bas

Dimanche 04 Mai 1631

Baptême de **Jehan LAFARGE**, né au Bouchailloux, fils de Michel et d'Anne FAURE
Parrain : Jehan CHALANGEAS, demeurant au Saillant-Vieux - Marraine : honorable Louise DE MAREYS?, femme de Me François CHINIAC

Dimanche 04 Mai 1631

Baptême de **Jacquette VAYNE**, née à La Roche, fille d'Héliot et de Françoise SIMON
Parrain : Pierre SIMON - Marraine : Jacquette TREUIL

Jeudi 08 Mai 1631

Baptême de **François SARLAT**, né en la présente ville, fils de feu Jean et de Jeanne LAVERGNE, demeurant à Touleyras, paroisse de St Ybart, près de Périgueux
Parrain : honorable François FOUGIEYRON, praticien, qui a signé - Marraine : Léonarde LASTEYRIE, femme de Me Jehan LAGUEYRIE

Jeudi 08 Mai 1631

Baptême de **Léonard MARGERY**, fils de Jehan et de Jeanne DELORT
Parrain : Georges ARBARON, demeurant à Lintillac, paroisse d'Ussac - Marraine : Léonarde DE BOURDEAUX, demeurant à la ville de Donzenac

Mardi 27 Mai 1631

Baptême de **Jeanne RIVIERE**, née à Brochat, fille de Marsal et de Marie DE MARTY
Parrain : Maître Jehan MARTIN, demeurant au Gauchet - Marraine : Jeanne RIVIERE, demeurant à Brochat

Lundi 09 Juin 1631

Baptême de **Pierre DUVIALLARD**, né en la présente ville, fils de Pierre et d'Anne LAFARGE
Parrain : Maître Pierre FOUCHIER, juge d'Allassac, qui a signé - Marraine : Mariothe D'EYMARY, demeurant à La Faurie

Samedi 05 Juillet 1631

Baptême d'**Antoine DUVIALLARD**, né au Verdier-Haut, fils de François et de Jehanne PLASSOT
Parrain : Antoine PLASSOT, demeurant à Gauch - Marraine : Catherine DUVIALLARD

Dimanche 13 Juillet 1631

Baptême de **Pierre GOUDAL**, né en la présente ville, fils de Pierre et de Jeanne DE LASTEYRIE
Parrain : Pierre GOUDAL père - Marraine : Anne DE LILHAUD, soeur de ladite mère, veuve

Mardi 22 Juillet 1631

Baptême d'**Antoinette MOUNEYRAT**, née à la Prade, fille de Charles et de Catherine RIVIERE
Parrain : Jacques MOUNEYRAT, demeurant à la Prade - Marraine : Antoinette RIVIERE, demeurant à Lasteyrie

Mardi 29 Juillet 1631

Baptême de **Marie MARTY**, née à Lascaux, fille de Joannes et de Françoise MARTY
Parrain : Guilhen BARRIL - Marraine : Marie MARTY

Dimanche 17 Août 1631

Baptême de **Jehan VAYNE**, né au Saillant-Vieux, fils de Pierre
Parrain : Jehan FOUCHIER, demeurant au Saillant-Vieux - Marraine : Jacquette ...(en blanc), demeurant au Saillant-Vieux

Mardi 19 Août 1631

Baptême de **Jeanne GOULMY**, née au Poulverel, fille de Theve et de Jeanne GENIER
Parrain : Antoine GOULMY, demeurant à Chaumont, paroisse d'Ussac, qui a signé - Marraine : Jeanne GENIER, demeurant au Poulverel

Mardi 19 Août 1631

Baptême de **Jean MOSNAC**, né à La Pleuge, fils de Bernard et de Marie CHASTANET
Parrain : Jean CHASTANET - Marraine : Mariothe MOSNAC

Dimanche 24 Août 1631

Baptême de **Geoffroy SAUVAGE**, né en la présente ville, fils de Theve et de Hélène TRONC
Parrain : Geoffroy MARGOT, demeurant à La Pialeporchie - Marraine : Catherine BRAGIEYRAS, demeurant en la présente ville

Dimanche 24 Août 1631

Baptême de **Charlou ANDRÉ**, née en la présente ville, fille de Maître Jean et d'Andrée DALBY
Parrain : Pierre DALBY, marchand - Marraine : Charlou BARDICON

Dimanche 31 Août 1631

Baptême de **Jehan PEYRY**, né à La Geneste, fils de Pierre dit Manoudou et de Thonie DEYZAC
Parrain : Jehan DEYZAC, demeurant à La Meyranie, fils de Guilhendou - Marraine : Jehanne PEYRY, demeurant à La Geneste, fille de Jehan

Dimanche 31 Août 1631

Baptême de **Thonie LIDON**, née au Puy, fille de Massiot et de Marie GENIER
Parrain : François LIDON, demeurant à Aucher, paroisse de St-Viance - Marraine : Thonie AUCHIER, demeurant à Aucher

Dimanche 31 Août 1631

Baptême de **Thonie DECOR**, née à Gorsat, fille de Guilhen et de Jehanne LAGUEYRIE
Parrain : Thony DECOR, demeurant au Puy - Marraine : Annou LAGUEYRIE, demeurant à Gorsat, femme de Durou LAGUEYRIE

Dimanche 07 Septembre 1631

Baptême de **François CHAMBARET**, né à Brochat, fils de Pierre et d'Antoinette DEYZAC, résident de présent à la Meyranie, àn cause de la maladir qui est de présent au village de Brochat
Parrain : François DEYZAC, demeurant à La Meyranie, fils de Guilhendou - Marraine : Jehanne LEYMARIE, demeurant à La Faurie, fils de Jeantou CHAMBARET

Dimanche 14 Septembre 1631

Baptême de **Jehanne RIVIERE**, née en la présente ville, fille de Jehan et de Peyronne CHEYVIALLE
Parrain : Maître Etienne CHEYVIALLE, qui a signé - Marraine : Jehanne T...(illisible)

Mardi 16 Septembre 1631

Baptême de **Catherine DELLAC**, née au Poulverel, fille de Jehan et de Mariote SAUVAGE
Parrain : Jamme DELLAC - Marraine : Catherine ROCHE

Vendredi 19 Septembre 1631

Baptême de **Jeanne FOUCHIER**, née au Verdier-Haut, fille de Jean et de Penelle JUGE
Parrain : Guilhou BLEYGEAT, demeurant au Verdier-Haut - Marraine : Jeanne FOUCHIER, demeurant au Verdier-Haut

Lundi 29 Septembre 1631

Baptême de **Mathieu LAFARGE**, né à Vinzelas, fils de Guilhou et de Jeanou ROUBERTIE
Parrain : Mathieu TREUIL, demeurant à Vinzelas - Marraine : Françoise DALBY, demeurant en la présente ville, femme de Jehan LATEYROU

Dimanche 12 Octobre 1631

Baptême de **Jehan MARTY**, né à Brochat, fils de Jacques et de Jeanne MICHETTAS
Parrain : Jean CHEVALIER, demeurant à La Gorce, paroisse de Donzenac - Marraine : Jeanne MARTY, demeurant en la présente ville

Dimanche 19 Octobre 1631

Baptême de **Thonie LAGUEYRIE**, née à Gorsat, fille de Pierre et de Thonie LAMY
Parrain : Gabriel LAMY - Marraine : Thonie FEYDELLE, demeurant à Bridal, paroisse d'Objat

Dimanche 19 Octobre 1631

Baptême de **Jacquette CHAMBARET**, fille de François et de Gabrielle CROUZEVIALLE
Parrain : Jehan CHAMBARET - Marraine : Jacquette VILLANEUVE, demeurant au Verdier-Bas

Jeudi 30 Octobre 1631

Baptême de **Madeleine BARDON**, née à Lasteyrie, fille d'Antoine et de Penelle RIVIERE
Parrain : Pierre RIVIERE - Marraine : Madeleine PASCAREL

Samedi 01 Novembre 1631

Baptême de **Marsal MARTY**, né au Verdier-Haut, fils de Bertrand et de Peyronne LEYMARIE
Parrain : Marsal SOUBRENIE, demeurant à La Rue, paroisse de Sadroc - Marraine : Catherine JUGE, demeurant à Chaumont, paroisse d'Ussac

Dimanche 02 Novembre 1631

Baptême d'**Antoinette CHAMBARET**, née à La Faurie, fille de Jean et de Jeanne D'EYMARY
Parrain : François CHAMBARET - Marraine : Antoinette D'EYMARY

Jeudi 06 Novembre 1631

Baptême de **Cesselhie LACHARTROULLE**, née en la présente ville, fille de François et de Catherine TREUIL
Parrain : Jacques VILLANEUVE, demeurant au Verdier-Bas - Marraine : Cesselhie FOUCHIER, demeurant en la présente ville

Jeudi 06 Novembre 1631

Baptême de **Jeanne ...**, née en la présente ville, fille de ..., Mr le baron de St Martial et de Marie DESCHAMPS
Parrain : Jean FOUCHIER, curé d'Allassac, qui a signé - Marraine : Demoiselle Jeanne DE PORCHIER, qui a signé

Mardi 11 Novembre 1631

Baptême de **Jehan TREUIL**, né à Gauch, fils de François et de Jeanne GRASCHAMPS
Parrain : Jehan TREUIL - Marraine : Jehanne GRASCHAMPS

Dimanche 16 Novembre 1631

Baptême de **Thevene TREUIL**, née à Vinzelas, fille de Jacques et de Marie DE BESSE
Parrain : Mathieu TREUIL - Marraine : Thevene CHICOU, demeurant à la ville de Donzenac

Dimanche 16 Novembre 1631

Baptême d'**Antoinette VILLATELLE**, née en la présente ville, fille de Jacques et de Jehanne FOUCHIER
Parrain : Pierre CONDAT, demeurant en la présente ville - Marraine : Antoinette VALERY

Dimanche 16 Novembre 1631

Baptême de **Catherine LACHARTROULLE**, née en la présente ville, fille de Bertrand et de Cécile FOUCHIER
Parrain : Maître Pierre DALBY, juge de Sadroc et de la Bastide, qui a signé - Marraine : Catherine VILLANEUVE, femme de François LACHARTROULLE

Mardi 18 Novembre 1631

Baptême de **Pierre MOUNEYRAT**, né en la présente ville, fils de Robert et d'Odette LOUCHOU
Parrain : Pierre LOUCHOU - Marraine : Jacquette MOUNEYRAT

Jeudi 20 Novembre 1631

Baptême de **Jehan CHASTANET**, né à La Pleuge, fils de Jehan et de Jehanne PEYRY
Parrain : Jehan CHASTANET - Marraine : Marie LAFARGE

Dimanche 23 Novembre 1631

Baptême de **François VILLANEUVE**, né au Verdier-Bas, fils de Jacques et de Marie VAREILHE
Parrain : François VILLANEUVE, demeurant au Verdier-Bas - Marraine : Marie CHOUZENOUX, demeurant à Bardoux

Dimanche 23 Novembre 1631

Baptême de **François SAUVAGE**, né au Verdier-Haut, fils de Thony et de Mariothe LAVAUX
Parrain : François SAUVAGE, demeurant au Verdier-Haut - Marraine : Peyronne BOUTOT, demeurant en la présente ville

Dimanche 30 Novembre 1631

Baptême de **Catherine ANDRÉ**, née en la présente ville, fille de Maître Gabriel et de Demoiselle Marie DE CHAVAILLE
Parrain : Maître Pierre ANDRÉ, docteur en médecine, qui a signé - Marraine : Demoiselle Catherine DE MAZOUYER, demeurant à la ville d'Uzerche, femme du Sr Jean PRADEL, bourgeois, qui a signé

Mardi 02 Décembre 1631

Baptême d'**Antoinette PORCHIER**, née en la présente ville, fille de François, menuisier et de Penelle LACHARTROULLE
Parrain : Bertrand PORCHIER, demeurant en la présente ville - Marraine : honnête fille Antoinette PORCHIER, demeurant en la présente ville, fille au sieur avocat

Mercredi 03 Décembre 1631

Baptême de **Guillaume DUVIALLARD**, né à Eyzac, fils de Jehan et de Toinette GRASCHAMPS
Parrain : Guillaume GRASCHAMPS - Marraine : Annette DUVIALLARD

Jeudi 04 Décembre 1631

Baptême de **Jehan ROCHEBACOU**, né en la présente ville, fils d'Heymard et de Marie POUGET
Parrain : Jehan ROCHEBACOU - Marraine : Marie LAUBETTE?

Vendredi 05 Décembre 1631

Baptême d'**Etienne ANDRÉ**, né au Verdier-Haut, fils de Thony et d'Anne CESSAC
Parrain : Etienne CESSAC, grand-père du baptisé - Marraine : Lucie TEYSSIER, tante du baptisé

Samedi 06 Décembre 1631

Baptême de **Jacques LAGUEYRIE**, né en la présente ville, fils de Thomas et de Marie LAVAU
Parrain : Jacques LAVAU, maître mazelier, qui a signé - Marraine : Jehanne VILLANEUVE

Dimanche 14 Décembre 1631

Baptême de **Dominique AGUIRÉ**, né en la présente ville, fils de Maître Gabriel, notaire royal, procureur de St Viance et greffier de Chanac et d'Antoinette DE CEYRAT
Parrain : Maître Dominique DALBY, lieutenant de Sadroc, qui a signé - Marraine : Anne DE CEYRAT, demeurant à la ville d'Uzerche, femme du Sr BESSE

Jeudi 18 Décembre 1631

Baptême de **Jehanne CHAMBARET**, née en la présente ville, fille de Jehan et de Thevene DELPY
Parrain : Giral CHAMBARET, demeurant à Brochat - Marraine : Jehanne DELPY, tante de la baptisée

Mardi 23 Décembre 1631

Baptême de **Jammette ROMANET**, née à La Côte, fille de Jehan et de Jehanne DULAC
Parrain : Durou LAGUEYRIE - Marraine : Jehammette ROMANET

Mardi 30 Décembre 1631

Baptême de **Jehan CHARLIAGUET**, né à Gauch, fils de Léonard et de Guillaumette VAYNE
Parrain : Jehan CHARLIAGUET - Marraine : ...(omis)

Mardi 30 Décembre 1631

Baptême de **Blaise BARRIL**, né à La Chapelle, fils de Guilhen et de Peyronne BARRIL
Parrain : Blaise BARRIL - Marraine : Guillaumette BARRIL, demeurant à La Pleuge

Lundi 05 Janvier 1632

Baptême de **Marie BAYLE**, née à Gauch, fille de Guilhen et de Marguerite BAYLE
Parrain : François TREUIL, qui a signé - Marraine : Marie GUILHAMY, demeurant au Verdier-Haut

Jeudi 08 Janvier 1632

Baptême de **Marguerite RENJOU**, née à La Chartroulle, fille de Jehan et d'Anne FERAL
Parrain : Jacques FERAL - Marraine : Marguerite POUCH, demeurant à La Chartroulle

Dimanche 11 Janvier 1632

Baptême de **Peyronne BARRIL**, née à La Chapelle, fille de Pierre et de Martre LABYE
Parrain : Bardy POUCH, demeurant à La Chapelle - Marraine : Peyronne BARRIL, demeurant à La Chapelle

Lundi 19 Janvier 1632

Baptême de **Thonye ...(en blanc)**, née à La Chartroulle, fille de Marty et d'Antoinette CHAUSSADE
Parrain : Jehan BOUCHIA? - Marraine : Thonye CHAUSSADE

Samedi 24 Janvier 1632

Baptême de **Louis FOUGIEYRON**, né en la présente ville, fils de Maître François et de Penellou CHINIAC
Parrain : Guillaume DEYZAC, demeurant à La Meyranie - Marraine : Louise DE MASSÉ, demeurant en la présente ville, femme de François CHINIAC, bourgeois

Samedi 31 Janvier 1632

Baptême de **Catherine DUBOYS**, née en la présente ville, fille de Maître Pierre, apothicaire et de Françoise DUMOND
Parrain : Maître Pierre DALBY, juge de Sadroc, qui a signé - Marraine : Catherine DUBOYS, demeurant à la ville de Brive (-la-Gaillarde), veuve de feu sire Pierre BOURDERIEU?, marchand, faisant pour elle Anne DUBOYS, soeur de la baptisée

Dimanche 01 Février 1632

Baptême de **Pierre MARGOT**, né à La Pialeporchie, fils de Jehan et de Narde DE BARRIL
Parrain : Pierre MARGOT - Marraine : Françoise DELON

Dimanche 08 Février 1632

Baptême de **Françoise DELLAC**, née à Vinzelas, fille de Mathieu et de Marguerite RIVIERE
Parrain : Mathieu TREUIL, demeurant à Vinzelas - Marraine : Françoise RIVIERE

Dimanche 08 Février 1632

Baptême de **Marie VIDALIE**, née au Moulin du Cheyral, fille de Jehan et de Catherine D'ESPEYRUT
Parrain : Petit Jehan VIDALIE - Marraine : Marie D'ESPEYRUT

Mercredi 11 Février 1632

Baptême de **Jehan SAUVAGE**, né à La Chapelle, fils de Bardy et de Françoise ROZE
Parrain : Jehan ROZE, demeurant au Puy - Marraine : Antoinette BARIAL

Jeudi 12 Février 1632

Baptême de **Hélie COUDERT**, né à La Bessière, fils de Jean et de Jeanne FANTHOU
Parrain : Hélias FANTHOU - Marraine : Jeanne LARDY

Jeudi 19 Février 1632

Baptême de **Jehan DUTEIL**, né en la présente ville, fils de feu Maître Antoine et de Marsalle LAVAUX
Parrain : Jehan DUTEIL, fils de Pierre - Marraine : Marguerite LAVAUX, fille de Me Antoine LAVAUX

Jeudi 19 Février 1632

Baptême de **Marguerite VILLANEUVE**, née à Laugerie, fille de Jehan et de Catherine GENIER
Parrain : Jacques GENIER, demeurant au Puy - Marraine : Marguerite VILLANEUVE, demeurant à Laugerie

Jeudi 19 Février 1632

Baptême de **Mariothe LAFARGE**, née à La Chartroulle, fille de Gabriel et de Marguerite SIRVEN
Parrain : Bardy LAGUEYRIE, demeurant à La Chartroulle - Marraine : Mariothe LAFARGE, demeurant à La Chartroulle

Dimanche 22 Février 1632

Baptême de **Pierre POUCH**, né au Verdier-Bas, fils de Jean et de Jeanne CHARBONNEL
Parrain : Pierre CHARBONNEL - Marraine : Gabrielle POUCH

Lundi 23 Février 1632

Baptême de **Marguerite DE LASTEYRIE**, née en la présente ville, fille de Maître Léonard, greffier de la présente ville et de Jeanne DE BARDICON
Parrain : Jehan DE LASTEYRIE - Marraine : Marguerite DUFAURE

Lundi 23 Février 1632

Baptême de **Pierre FOUCHIER**, né en la présente ville, fils de Maître Hélie, avocat en la Cour, juge de Chanac et lieutenant d'Allassac et de honnête femme Jeanne ALBIER
Parrain : Maître Pierre FOUCHIER, juge d'Allassac, qui a signé - Marraine : Demoiselle Marguerite DE BUSSIEYRAS, femme de Mr ALBIER, juge de Blanchefort

Lundi 23 Février 1632

Baptême de **Marguerite PORCHIER**, née en la présente ville, fille de Maître Jean et de Françoise ALBIER
Parrain : Maître Pierre CHARBONNEL, demeurant à Lagraulière - Marraine : Demoiselle Marguerite DE BUSSIEYRAS, femme de Mr ALBIER, juge de Blanchefort

Mardi 24 Février 1632

Baptême de **Michael DELMAS**, né à Pradel, fils de Léonard et de Marie FOUCHIER
Parrain : Michael CESSAC, demeurant à Cessac, paroisse d'Estivaux - Marraine : Catherine BARDON, demeurant à Lasteyrie

Mardi 02 Mars 1632

Baptême de **Jehan ROZE**, né à La Faurie, fils de Pierre et de Jehanne CHARIEYRAS
Parrain : Jehan ROZE - Marraine : Jehanne CONSTANTY

Dimanche 14 Mars 1632

Baptême de **Jehan FERAL**, né à Gauch, fils de Pierre et de Geoffrette FOUCHIER
Parrain : Jehan GENIER, demeurant à Eyzac - Marraine : Jehanne FERAL, née à Gauch

Dimanche 14 Mars 1632

Baptême de **Marsal CROUZEVIALLE**, née à Eyzac, fille de Jouhandou et de Jeanne CHAMBARET
Parrain : Martial CHAMBARET, demeurant au Verdier-Bas - Marraine : Jacquette VILLANEUVE, demeurant à Eyzac

Dimanche 21 Mars 1632

Baptême de **Catherine POUCH**, née à La Roche, fille de Peyr et de Catherine VAYNE
Parrain : Geoffroy VAYNE - Marraine : Catherine VAYNE

Dimanche 21 Mars 1632

Baptême de **Pierre LAFARGE**, né à La Chartroulle, fils de Pierre et de Marguerite LAGUEYRIE

Parrain : Pierre LAFARGE - Marraine : Léonarde LAFARGE

Jeudi 25 Mars 1632

Baptême d'**Antoine DELTERAL**, né en la présente ville, fils de Blaise et de Guillaume LAGUEYRIE
Parrain : Antoine BLEYGEAT - Marraine : Guillaume DELTERAL

Jeudi 25 Mars 1632

Baptême de **Jehan ROUSSELY**, né aux Borderies, fils de Peyrouthou et de Peyronne BARDON
Parrain : Monsieur Maître Jehan RIVIERE, élu pour le roi en l'élection de Brive, qui a signé - Marraine : Mariothe CHIVALHIER, demeurant à Montaural

Samedi 27 Mars 1632

Baptême de **Thony JAY**, né à Gorsat, fils de Pierre et d'Antoinette SAUVEZIE
Parrain : Thony JAY, demeurant à Merlhac - Marraine : Dauphine PASCAREL, demeurant à la Sauvezie

Jeudi 01 Avril 1632

Baptême de **Jeanne PASCAREL**, née en la présente ville, fille de Maître Jehan, pintier et de Suzanne HENRY
Parrain : Maître Claude PASCAREL, demeurant au Saillant, pintier, qui a signé - Marraine : Demoiselle Jeanne DE PORCHIER, fille de Me Pierre PORCHIER, bourgeois, qui a signé

Lundi 05 Avril 1632

Baptême de **Jehan LAGUEYRIE**, né à Gorsat, fils de Jehan et de Marie DARCISSAC
Parrain : Jehan DARCISSAC, demeurant à Lasteyrie, qui a signé - Marraine : Thonye LAGUEYRIE, demeurant à La Feyrie, paroisse de St-Viance

Mardi 13 Avril 1632

Baptême de **Françoise LATEYROU**, née en la présente ville, fille de Jehan et de Françoise DALBY
Parrain : Jehan DALBY, mazelier - Marraine : Françoise DE BELLET, demeurant en la présente ville, femme de Pierre DALBY, marchand

Mardi 20 Avril 1632

Baptême de **Fransou D'EYMERY**, née à La Faurie, fille de Merigou et d'Anne MARTINOT
Parrain : Thony MARTINOT, fils de Johandou - Marraine : Fransou LAFARGE, demeurant à La Faurie, fille de Merigou

Vendredi 30 Avril 1632

Baptême de **Françoise MOUNEYRAT**, née à la Prade, fille d'Antoine et d'Antoinette CHAMBARET
Parrain : Jehan MOUNEYRAT - Marraine : Françoise AUGIER, demeurant à La Feyrie, paroisse de St-Viance

Mardi 04 Mai 1632

Baptême de **Catherine LASINCE**, née à Brochat, fille de Jehan et de Jehanne LAFEUILHE
Parrain : Guilhendou LASINCE - Marraine : Catherine LAFEUILHE

Dimanche 09 Mai 1632

Baptême de **Guillaume SOLOMAGNE**, né à La Meyranie, fils de Jehan et de Guillaumette DEYZAC
Parrain : Pierre PEYTAVY - Marraine : Guillaume MONTAGNE

Mercredi 12 Mai 1632

Baptême de **Marguerite BARRIL**, née à La Chapelle, fille de Pierre et de Jehanne CONSTANTY
Parrain : Antoine BARRIL - Marraine : Marguerite JOUDOU, demeurant à La Constantinie, paroisse d'Objat

Jeudi 13 Mai 1632

Baptême de **Jehan CHICOU**, né à Brochat, fils de Martial et de Peyronne LAPEYRIE
Parrain : Jehan LAPEYRIE - Marraine : Marguerite CHEVALIER

Dimanche 16 Mai 1632

Baptême d'**Anne CHICOU**, née à Brochat, fille de Bernard et de Marguerite CHEVALIER
Parrain : Peyrichou ROUSSELY, demeurant à Montaural - Marraine : Anne CHAMBARET, demeurant à Brochat

Dimanche 23 Mai 1632

Baptême de **Bernard CHAMBARET**, né à Brochat, fils de Marsal et de Jeanne CHARBONNEL
Parrain : Bernard CHARBONNEL, demeurant au Bos-Delpy - Marraine : Mathive BAYLE

Jeudi 27 Mai 1632

Baptême de **Marguerite BARDICON**, née en la présente ville, fille de Sieur Gilbert et de Marguerite DUFAURE
Parrain : Maître Léonard LASTEYRIE, greffier de la présente ville, qui a signé - Marraine : Marguerite DE SAGEULX, veuve de feu Me DUFAURE

Lundi 31 Mai 1632

Baptême de **Madeleine DE BROUSSOU**, née à La Faurie, fille de Pierre et de Jehanne LACHIEZE
Parrain : Maître Etienne CHINIAC, qui a signé - Marraine : Madeleine DE GOUMY

Dimanche 06 Juin 1632

Baptême de **Marguerite LASALLE**, née en la présente ville, fille de Pierre et de Jehanne DELLAC
Parrain : François LASALLE - Marraine : Marguerite DELLAC

Dimanche 06 Juin 1632

Baptême de **Dauphine CHOUFFIER**, née à La Roche, fille de Thony et de Thevene SIRVEN
Parrain : Thevenot CHOUFFIER - Marraine : Dauphine SIRVEN

Dimanche 06 Juin 1632

Baptême de **Pierre BARDICON**, né en la présente ville, fils de Jehan et de Catherine LAROZE
Parrain : Maître Pierre LAROZE, notaire royal, procureur d'office du Saillant, qui a signé - Marraine : Marguerite DE MATRIEN?

Samedi 12 Juin 1632

Baptême de **Jeanne FAURE**, née en la présente ville, fille de François et de Catherine LAGUEYRIE
Parrain : Guilhendou FAURE - Marraine : Jehanne COUMAIRE, demeurant en la ville de Nontron (24)

Dimanche 13 Juin 1632

Baptême de **Jeanne MIAILLER**, née à Brochat, fille de Bernard et de Catherine LAUZANNE
Parrain : Antoine MIAILLER, demeurant à Brochat - Marraine : Jeanne LAUZANNE, demeurant au Verdier-Bas

Jeudi 17 Juin 1632

Baptême de **Pierre ...(en blanc)**, né en la présente ville, fils de François et de Jehanne CHEYVIALLE
Parrain : Pierre CHEYVIALLE - Marraine : honorable femme Jehanne ALBIER

Dimanche 20 Juin 1632

Baptême de **Marie BALETTE**, née au Saillant-Vieux, fille de Pierre et de Soubeyrou DE GRANVAL
Parrain : Messire Jehan LAROZE, prêtre, demeurant au Saillant - Marraine : Marie DE BALETTE, demeurant à La Besse, paroisse de Sadroc

Mardi 29 Juin 1632

Baptême de **Pierre CHEYVIALLE**, né à La Chartroulle, fils de Pierre et de Léonarde LAFARGE
Parrain : Pierre MONTAIGNE, demeurant à Bardoux - Marraine : Mariothe LAFARGE, demeurant à La Chartroulle

Mardi 29 Juin 1632

Baptême de **Guillaume FOUCHIER**, né à Eyzac, fils de Guilhendou et de Catherine MONCOULON
Parrain : Guilhendou FOUCHIER, demeurant à Eyzac - Marraine : Guillaume PEYRY, demeurant à Eyzac

Dimanche 04 Juillet 1632

Baptême de **Jehanne CROUZEVIALLE**, née à Eyzac, fille de Jehan et de Jacquette VILLANEUVE
Parrain : Jacques VILLANEUVE - Marraine : Jehanne CHAMBARET, demeurant au Verdier-Bas

Jeudi 08 Juillet 1632

Baptême de **Gilberte REYNIER**, fille de Bertrand, tisserand et de Toinette SOULIER
Parrain : Maître Jehan FREYSSINET, demeurant en la présente ville, qui a signé - Marraine : Gilberte FREYSSINET

Jeudi 22 Juillet 1632

Baptême de **Jehan SAUVAGE**, né en la présente ville, fils de Bernard et de Thevene SOULIER
Parrain : Jehan SOULIER - Marraine : Marguerite ROZE, demeurant à Sainte Marguerite

Lundi 26 Juillet 1632

Baptême de **Marsalle DUVIALLARD**, née à Eyzac, fille de Petit Jehan et de Marie FOUCHIER
Parrain : Jehan DUVIALLARD - Marraine : Marsalle DEMOLINS

Dimanche 01 Août 1632

Baptême de **Marguerite SOULIER**, fille de Pierre et de Catherine BARDON
Parrain : Petit Jehan LAUMOND, demeurant au Bos, paroisse de Varetz - Marraine : Marguerite SOULIER

Mercredi 11 Août 1632

Baptême de **Françoise LAJOHANIE**, née à Brochat, fille d'Heliot et de Catherine BAYLE
Parrain : Antoine LAJOHANIE - Marraine : Françoise BAYLE

Jeudi 12 Août 1632

Baptême de **Jeanne RIVIERE**, née à Montaural, fille de Guinot et de Rigalle CESSAC
Parrain : Pierre RIVIERE, demeurant à Montaural - Marraine : Jehanne DUTEIL, demeurant à La Sudrie

Jeudi 12 Août 1632

Baptême de **Jehanne POUYET**, née en la présente ville, fille de Jehan et de Charlou BARRIERE
Parrain : Bertrand POURCHIER - Marraine : Jehanne BARRIERE

Dimanche 15 Août 1632

Baptême de **Jehan CHARBONNEL**, née à Laugerie, fille de Jehan et de Marguerite ANDRÉ
Parrain : Jehan ANDRÉ, demeurant à La Besse, paroisse de Sadroc - Marraine : Catherine CHARBONNEL

Dimanche 15 Août 1632

Baptême de **Jehan REILHER**, né à la Chapelle Ste Marguerite, fils de Pierre et de Jaliberte LACHIEZE
Parrain : Jehan MARGOT - Marraine : Françoise LABORIE

Lundi 16 Août 1632

Baptême de **Mathieu ROZE**, né à La Roche, fils de Pierre et de Jehanne DIEYRAS
Parrain : Mathieu SERRE - Marraine : Anne CHASSAGNAC

Mardi 17 Août 1632

Baptême de **Louise DUPUY**, née en la présente ville, fille de Maître Léonard, notaire royal et de Jehanne DEMOLINS
Parrain : Maître Jehan DEMOLINS, notaire royal, aïeul de la baptisée, qui a signé - Marraine : Louise DE MASSET, femme de Me François CHINIAC

Mardi 17 Août 1632

Baptême de **Jacques LAVAUX**, né en la présente ville, fils de Bernard et de Peyronne BOUTOT
Parrain : Jacques LAVAUX, aïeul du baptisé, qui a signé - Marraine : Jehanne FOURNIER, grand-mère maternelle du baptisé

Samedi 21 Août 1632

Baptême de **Françoise LACHIEZE**, née au Poulverel, fille de Jehan et de Louise JOUDOU
Parrain : Jacques BRAGEYROUX - Marraine : Françoise MASEYRE?

Mercredi 25 Août 1632

Baptême de **Jehan MOUNIER**, né à Montaural, fils de Léonard et de Thonie SAUVAGE
Parrain : Jehan SAUVAGE - Marraine : Mariothe CHOUSSAC

Jeudi 26 Août 1632

Baptême de **Jehan PORCHIER**, né à Laujour, fils de François et de Marguerite FOUGIEYRON
Parrain : Maître Jehan FOUGIEYRON, procureur d'office de Chanac, qui a signé - Marraine : Thonie PORCHIER, grand-mère paternelle du baptisé

Dimanche 29 Août 1632

Baptême de **Marguerite DUVIALLARD**, née au Verdier-Bas, fille de François et de Jehanne PLASSOT
Parrain : Jehan DE LA NAUCHE - Marraine : Marguerite DE FONTAINE

Dimanche 05 Septembre 1632

Baptême de **François CESSAC**, fils de Jehan et de Marguerite DELPY
Parrain : François FOUCHIER - Marraine : Bernarde DE CESSAC

Mercredi 08 Septembre 1632

Baptême de **Jehan MEYRE**, né à Montaural, fils de Jehantou et de Marthe SALOMON
Parrain : Jehan SALOMON, demeurant à Auger, paroisse de St-Viance - Marraine : Catherine MEYRE, demeurant à La Geneste

Jeudi 09 Septembre 1632

Baptême de **Bernard CHARBONNEL**, né à Laval, fils de Jehan et de Marguerite ROZE
Parrain : Bernard CHARBONNEL - Marraine : Catherine LACHIEZE

Samedi 11 Septembre 1632

Baptême de **François MARTIALOT**, fils de François et de Beyrane LAGUEYRIE
Parrain : François MARTIALOT - Marraine : Catherine BARDON

Dimanche 12 Septembre 1632

Baptême de **Madeleine ROZE**, née au Puy, fille de Jehan et de Toinette BARDON
Parrain : Maître Bernard ROZE, qui a signé - Marraine : Madeleine PASCAREL

Dimanche 19 Septembre 1632

Baptême de **Jean LAGUEYRIE**, né en la présente ville, fils de Bertrand et de Marie SOURNAC
Parrain : Jean GARAVET - Marraine : Bernarde CESSAC, femme de Gaultier SOURNAC

Mardi 21 Septembre 1632

Baptême d'**Antoine BARIAL**, né à La Chapelle, fils de Petit Jehan et de Penelle DE CORPS
Parrain : Antoine DE CORPS - Marraine : Toinette BARRIL

Dimanche 26 Septembre 1632

Baptême de **Jehan LAGUEYRIE**, fils de Pierre et de Jeanne FAUGERON
Parrain : Jehan LAGUEYRIE - Marraine : Jeanne FAUCHER

Dimanche 26 Septembre 1632

Baptême de **Jehan ROSIER**, né en la présente ville, fils d'Antoine et de Bernarde VINCENT
Parrain : Jehan DALIDET - Marraine : Mariothe VINCENT, demeurant à Mounac, paroisse de St-Viance

Lundi 27 Septembre 1632

Baptême de **Pierre QUIEYRAS**, né à Montaural, fils de Jehan et de Bonique SAUVAGE
Parrain : Pierre QUIEYRAS, demeurant à Montaural - Marraine : Bonique SAUVAGE, demeurant à Montaural

Mercredi 29 Septembre 1632

Baptême de **Catherine ROZE**, née à Gorsat, fille de Jehan et de Marguerite CONSTANTY
Parrain : Pierre CONSTANTY, demeurant à La Constantinie, paroisse d'Objat - Marraine : Catherine ROZE, demeurant à Lasteyrie

Dimanche 03 Octobre 1632

Baptême de **Thonie MOURIE**, née à Brochat, fille de François et de Catherine DEYZAC
Parrain : Giral MOURIE - Marraine : Thonie DEYZAC, demeurant à La Geneste

Dimanche 10 Octobre 1632

Baptême de **Fransou FRAYSSE**, fille de Gabriel et de Guillaume D'EYNARD
Parrain : Pierre CHOUFFIER - Marraine : Fransou PLOMBY

Samedi 16 Octobre 1632

Baptême de **Jeanne SERRE**, née à La Roche, fille de Mathieu et de Jeanne FANTHOU
Parrain : Bertrand FANTHOU, demeurant à Laugerie - Marraine : Jeanne CHASSAGNAC, demeurant à La Roche

Dimanche 17 Octobre 1632

Baptême de **Jean MEILLAT**, né à La Pialeporchie, fils de Pierre et de Catherine VAYNE
Parrain : Jean CHALANGEAS - Marraine : Anne VAYNE

Dimanche 17 Octobre 1632

Baptême de **Catherine FAURE**, née au Bouchailloux, fille de Petit Jehan et d'Anne VAYNE
Parrain : Thony CHALANGEAS, fils de Jehan - Marraine : Demoiselle Catherine CLEDAT, femme de Mr Me Martial BESSE, conseiller du roi au siège d'Uzerche, qui a signé

Lundi 18 Octobre 1632

Baptême de **Pierre BOUNAYS**, né à Lasteyrie, fils de Pierre et de Catherine BARDON
Parrain : Pierre BOUNAYS - Marraine : Marie BARDON

Dimanche 24 Octobre 1632

Baptême de **Louise TIMBAUD**, née en la présente ville, fille de Bertrand et de Catherine PICARD
Parrain : Marsal PICARD, demeurant au bourg de St-Germain-les-Vergnes - Marraine : Louise TRONC, demeurant en la présente ville

Dimanche 24 Octobre 1632

Baptême de **Guillaume BAYLE**, née à Brochat, fille d'Heliot et de Bounique FOUCHIER
Parrain : Bernard BAYLE - Marraine : Guillaume CHASTANET

Dimanche 24 Octobre 1632

Baptême de **Catherine CHAUMOND**, née au Verdier-Haut, fille de Jehan et de Jehanne ROUSSELY
Parrain : Marsalou MAURY, demeurant au Four, paroisse de Varetz - Marraine : Catherine BARDON, demeurant au Verdier-Haut

Samedi 30 Octobre 1632

Baptême de **Michial FOUCHIER**, né à Brochat, fils de Pierre et de Penelou BERGERON
Parrain : Guinot BAYLE - Marraine : Michiale BERGERON, demeurant au bourg d'Ussac

Samedi 30 Octobre 1632

Baptême de **Geoffre CESSAC**, né à Gauch, fils de Simon et de Thevene CHASTANET
Parrain : Geoffroy VAYNE - Marraine : Gabrielle VAREILHE

Lundi 01 Novembre 1632

Baptême de **François MEYRE**, né à Gauch, fils de Thony et de Jehanne GRASCHAMP
Parrain : François TREUIL - Marraine : Jehanne MEYRE

Jeudi 04 Novembre 1632

Baptême de **Françoise CHOUVIAC**, née à Vinzelas, fille de Jehan et de Mariothe ROBERT
Parrain : Guillaume PEJOUANE, demeurant dans la paroisse de Perpezac - Marraine : Françoise ROBERT, demeurant à Vinzelas

Dimanche 07 Novembre 1632

Baptême de **Penelle FOUCHIER**, fille de Pierre, né à Gauch et de ...(omis) FOUCHIER
Parrain : François GALATRY, demeurant au Verdier-Haut - Marraine : Penelle FOUCHIER, demeurant à Eyzac

Mardi 09 Novembre 1632

Baptême de **Jeanne DUVIALLARD**, fille de Pierre et d'Anne LAFARGE
Parrain : Jehan LAFARGE, demeurant à La Faurie - Marraine : Jeanne DUVIALLARD, demeurant au Verdier-Haut

Jeudi 11 Novembre 1632

Baptême de **Gabriel PORCHIER**, né à Laval, fils de Jehan et de Toinette ROZE
Parrain : Gabriel ROZE - Marraine : Jehanne ROZE

Jeudi 11 Novembre 1632

Baptême de **Gabrielle DELPY**, née en la présente ville, fille de Thoumazi et de Marie RIGAL
Parrain : Pierre RIGAL, demeurant en la présente ville - Marraine : Gabrielle DELPY, demeurant en la présente ville

Dimanche 14 Novembre 1632

Baptême de **Jeanne VIVARES**, née au Saillant-Vieux, fille de Bardy et de Peyronne ROZE
Parrain : Gabriel ROZE - Marraine : Jeanne GENIER, demeurant au Saillant-Vieux

Dimanche 14 Novembre 1632

Baptême de **Catherine BARIAL**, fille de Léonard et de Marie CHADAU
Parrain : François CHADAU - Marraine : Catherine HALARY

Dimanche 14 Novembre 1632

Baptême de **Jehan VAYNE**, né en la présente ville, fils de Thomas et de Marguerite TRONC
Parrain : Jehan TRONC - Marraine : Peyronne CHEYVIALLE

Samedi 20 Novembre 1632

Baptême de **Danize SOURNAC**, née en la présente ville, fille de Pierre et de Françoise SOULIER
Parrain : Jehan DELGOT, demeurant au Saillant - Marraine : Danize SOULIER, demeurant à la Nadalie, paroisse d'Yssandon

Samedi 20 Novembre 1632

Baptême d'**Antoinette LEYMARIE**, née au Verdier-Haut, fille de Léonard et de Jeanne MONTAIGNE
Parrain : Jacques LEYMARIE - Marraine : Antoinette DE CEYRAC, demeurant en la présente ville, femme de Me Gabriel AGUIRE, notaire royal, qui a signé

Dimanche 21 Novembre 1632

Baptême de **Pierre LAGUEYRIE**, né au Saillant-Vieux, fils de Jehan et de Catherine VAREILHE
Parrain : Maître Pierre LAGUEYRIE, demeurant au Saillant, grand-père du baptisé - Marraine : Marguerite VAREILHE

Dimanche 21 Novembre 1632

Baptême de **Catherine GENIER**, née au Puy, fille de Léonard et de Jeanne JAY
Parrain : Peyr MARTIN, demeurant au Puy - Marraine : Catherine ROZE, demeurant au Puy

Mardi 23 Novembre 1632

Baptême d'**Yves BAYLE**, né au Verdier-Haut, fils d'Yves et de Jehanne PLASSOT
Parrain : Yves BAYLE - Marraine : Catherine DE FONTAINE

Jeudi 25 Novembre 1632

Baptême de **Jehan CHAMBARET**, né à Brochat, fils de Thony et de Jeanne BONNIE
Parrain : Jehan CHAMBARET - Marraine : Peyronne BONNIE

Mardi 30 Novembre 1632

Baptême d'**Eymard POUCH**, né à La Chapelle, fils de Bernard et de Léonarde BARIAL
Parrain : Eymard POUCH - Marraine : Marthe DE LABRIE

Jeudi 02 Décembre 1632

Baptême de **Catherine DIVINYE**, née au Verdier-Bas, fille de Thony et de Byllou FOUCHIER
Parrain : Jehan FOUCHIER, demeurant à Gauch - Marraine : Catherine DEVAUX

Dimanche 05 Décembre 1632

Baptême de **Pierre MARTY**, né au Puy, fils de Peyr et de Marguerite DUPUY
Parrain : Peyr DUPUY, demeurant au Puy - Marraine : Peyronne MARTY, demeurant au Puy

Mercredi 08 Décembre 1632

Baptême de **Jeanne LAGUEYRIE**, née à La Roche, fille de Libéral et de Dauphine TABALIONNE?
Parrain : Pierre LAGUEYRIE, grand-père de la baptisée - Marraine : Jeanne RIVIERE

Jeudi 09 Décembre 1632

Baptême de **Jehanne GENIER**, née au Poulverel, fille de François et de Marguerite VALADE
Parrain : Jehan LASBORDAS, demeurant à Fage, fils d'autre Jehan - Marraine : Jehanne AULTIER, demeurant au Poulverel, veuve de feu Me Hélie GENIER

Vendredi 10 Décembre 1632

Baptême de **Jehan BARDON**, né aux Borderies, fils de Jehan et de Marie ...(en blanc)
Parrain : Jehan BOSREDON - Marraine : Jehanne BARDON

Dimanche 12 Décembre 1632

Baptême de **Jehan SEGUY**, fils de Jehan et de Marie AUGIER
Parrain : Jehan SEGUY - Marraine : Catherine SOULIER

Dimanche 12 Décembre 1632

Baptême de **Louise POMMEPUY**, fille de Jannicot et de Françon BOUTOT
Parrain : Léonard POMMEPUY - Marraine : Louise MASSAT

Jeudi 16 Décembre 1632

Baptême de **Léonarde TREUIL**, née au Verdier-Haut, fille de Guillaume et de Jehanne TEYSSIER
Parrain : Léonard LEYMARIE dit Barbouty, demeurant au Verdier-Haut - Marraine : Léonarde TREUIL, demeurant au Verdier-Haut, femme de Theve LEYMARIE

Dimanche 16 Janvier 1633

Baptême de **Jehan FOUCHIER**, né à Eyzac, fils de Petit Jehan et de Marsalle DEMOLINS
Parrain : Maître Jehan DEMOLINS, notaire royal, qui a signé - Marraine : Marie FOUCHIER, demeurant à Eyzac, femme de Jehan DUVIALLARD

Lundi 17 Janvier 1633

Baptême de **Charlotte MARGOT**, née à La Pialeporchie, fille de Léonard et de Marguerite VAREILHE
Parrain : Jehan LAGUEYRIE - Marraine : Charlotte TREUIL, demeurant à Gauch

Mardi 18 Janvier 1633

Baptême de **Paule ESCHATE**, née en la présente ville, fille d'Etienne et de Marguerite RIGAL
Parrain : Jehan RIGAL - Marraine : Paule LARUE

Jeudi 20 Janvier 1633

Baptême de **Gautier GOUDAL**, né en la présente ville, fils de Pierre et de Jeanne DE LASTEYRIE
Parrain : Gauthier GOUDAL - Marraine : Joffrette LASTEYRIE

Dimanche 23 Janvier 1633

Baptême de **Jehan DEYZAC**, né à La Meyranie, fils de Guillaume et de Marguerite FOUGIEYRON
Parrain : Jehan DEYZAC, fils de feu Guilhendou - Marraine : Jehanne DE FOUGIEYRON

Dimanche 30 Janvier 1633

Baptême de **Jean MARGOT**, né à La Pialeporchie, fils de Jean et de Narde BARRIL
Parrain : Jean MARGOT - Marraine : Narde PORCHIER

Dimanche 30 Janvier 1633

Baptême de **Helias LEYMARIE**, né au Verdier-Haut, fils d'Helias et de Marguerite FANTHOU
Parrain : Helias FANTHOU - Marraine : Penelle CHARBONNEL, demeurant à La Bastide, paroisse de St-Viance

Mardi 01 Février 1633

Baptême de **Jehan LAGUEYRIE**, né en la présente ville, fils de Thomas et de Marie LAVAULX
Parrain : Jehan VILLANEUVE - Marraine : Marguerite FOUGEYRON

Mercredi 02 Février 1633

Baptême de **Peyronne BLEYGEAT**, née au Verdier-Haut, fille de Guilhou et de Jehanne DE FOUSSAT
Parrain : Huguet CESSAC, demeurant au Vergis, paroisse d'Ussac - Marraine : Peyronne DE BLEYGEAT, demeurant au Vergis

Samedi 05 Février 1633

Baptême de **Jehan LAGUEYRIE**, né à Gorsat, fils de Phiali et de Jeanne ROCHE
Parrain : Jehan ROCHE, demeurant à La Pontherie, paroisse d'Objat - Marraine : Thonie LAGUEYRIE, demeurant à Gorsat

Dimanche 06 Février 1633

Baptême de **Jeanne CHARBY**, née en la présente ville, fille de Jean et de Marguerite LAGUEYRIE
Parrain : Guillaume BOUNAYS - Marraine : Jeanne FOUCHIER

Jeudi 10 Février 1633

Baptême de **Jean BORDAS**, né à la Reynie, fils de Pierre et de Soubeyrou LOUCHOU
Parrain : Jean LOUCHOU - Marraine : Narde BORDAS, demeurant dans la paroisse d'Objat

Dimanche 13 Février 1633

Baptême d'**Anne LOUCHOU**, née à la Reynie, fille de Pierre et de Jehanne GENIER
Parrain : Pierre LOUCHOU - Marraine : Anne DE LASTEYRIE, qui a signé

Mardi 15 Février 1633

Baptême de **Jean SIMON**, né à Vinzelas, fils de Pierre et de Jehanne MAURIE
Parrain : Jehan MAURIE - Marraine : Jehanne SIMON

Dimanche 20 Février 1633

Baptême de **Marguerite CHARDEYRON**, née au Verdier-Haut, fille de Jehan et de Jeanne SENAILHAC
Parrain : Jouhandilhou MEYRE, demeurant au Verdier-Bas - Marraine : Marguerite SENAILHAC

Dimanche 20 Février 1633

Baptême de **Jehanne POURCHIER**, née en la présente ville, fille de Bertrand et de Gabrielle LACHARTROULLE
Parrain : François PORCHIER, menuisier, demeurant en la présente ville - Marraine : Jehanne BARRIEYRE, demeurant à Estivaux

Lundi 21 Février 1633

Baptême de **Françoise DALBY**, née en la présente ville, fille de Jean, bourgeois et de Demoiselle Suzanne DE MAZOYER
Parrain : Jean DALBY jeune, oncle de la baptisée, qui a signé - Marraine : Demoiselle Françoise DE MAZOYER, femme du Sr juge de Lagraulière, qui a signé

Mercredi 23 Février 1633

Baptême de **Marie ANDRÉ**, née en la présente ville, fille de Maître Jehan et d'Andrée DALBY
Parrain : Maître Jehan DALBY, qui a signé - Marraine : Demoiselle Marie ANDRÉ, femme de Mr DE LA BORIE

Dimanche 06 Mars 1633

Baptême de **Theve DELPY**, né à La Vergne, fils de Jehan et de Penelou CESSAC
Parrain : Theve PONTHIER, demeurant à Merlhac, paroisse de St-Viance - Marraine : Jehanne DUTEIL, demeurant à La Sudrie

Mardi 08 Mars 1633

Baptême de **Jehan FOUGEANET**, fils de Bandirou? et de Franson? R...(illisible)
Parrain : Jehan DALBY, qui a signé - Marraine : Catherine DUBOYS, qui a signé

Samedi 12 Mars 1633

Baptême de **Marguerite ROBERTIE**, née au Verdier-Bas, fille de Merigot et de Peyronne LAUZANNE
Parrain : Marsalou TREUIL, demeurant au Verdier-Haut - Marraine : Marguerite DEVAUX, demeurant à Gauch

Dimanche 13 Mars 1633

Baptême de **Pierre VAYNE**, né au Saillant-Vieux, fils de Jean et de Peyronne FREYSSINET
Parrain : Pierre VIVARETZ - Marraine : Marie MOTHE

Dimanche 13 Mars 1633

Baptême d'**Antoine MONTEIL**, fils de Léonard
Parrain : Antoine VAUX, demeurant à La Sudrie - Marraine : Marie LABORIE

Lundi 21 Mars 1633

Baptême de **Catherine SORNAC**, née en la présente ville, fille de Gaultier et de Bernarde CESSAC
Parrain : Gabriel CESSAC - Marraine : Catherine ROBBERT

Jeudi 24 Mars 1633

Baptême de **Jehanne CESSAC**, née à La Sudrie, fille de Guillaume et de Gabrielle VAREILHE
Parrain : Pierre VAREILHE - Marraine : Jehanne DUTEIL

Samedi 02 Avril 1633

Baptême de **Pierre GENIER**, né au Poulverel, fils de Maître Jehan et d'Anne LASTERIE
Parrain : Pierre LOUCHOU, qui a signé - Marraine : Anne DE LIHAU

Dimanche 03 Avril 1633

Baptême de **Jehanne PORCHIER**, née à Laujour, fille de Jehan et de Catherine FOUGEYRON
Parrain : Maître François FOUGEYRON, greffier de la présente ville, qui a signé - Marraine : Jehanne PORCHIER, demeurant à La Chartroulle, femme de PEYTAVY

Jeudi 07 Avril 1633

Baptême d'**Antoine MARTY**, né au Puy, fils de Pierre et d'Anne GENIER
Parrain : Maître Antoine GENIER, prêtre, vicaire de la Tour, qui a signé - Marraine : Jeanne HAULTIER, demeurant au Poulverel

Dimanche 10 Avril 1633

Baptême de **Pierre REYNIER**, né en la présente ville, fils de Bernard et de Marie CHARBY
Parrain : Pierre CHARBY, demeurant en la présente ville - Marraine : Cessailhe REYNIER, demeurant en la présente ville

Dimanche 10 Avril 1633

Baptême de **Marie TOURNIER**, née en la présente ville, fille de Pierre et de Marie CHARBY
Parrain : Blaise DELTERAL, demeurant en la présente ville - Marraine : Marie CHARBY, demeurant en la présente ville

Mardi 12 Avril 1633

Baptême d'**Anne PORCHIER**, née en la présente ville, fille de Maître Jehan et de Françoise ALBIER
Parrain : Maître François FOUGIEYRON, greffier de la présente ville, qui a signé - Marraine : Anne DE LIHAUD, veuve de feu Joseph DUFOURN, Me apothicaire, qui a signé

Dimanche 17 Avril 1633

Baptême de **Jehanicot RENJOU**, né à Laugerie, fils de Jehan et de Marsale POURCHIER
Parrain : Jehanicot RENJOU, né à Laugerie - Marraine : Thonie MONCOULON, demeurant à Bounaix, paroisse d'Estivaux

Dimanche 17 Avril 1633

Baptême d'**Antoine POURCHIER**, né à Gorsat, fils de Gabriel et de Thonie CHAUMOND
Parrain : Thony POURCHIER, demeurant à Gorsat - Marraine : Penelou JAY, demeurant à Gorsat

Dimanche 17 Avril 1633

Baptême de **Bertrand TIMBAUD**, né en la présente ville, fils de Jehan et de Louise TRONC
Parrain : Bertrand TIMBAUD, demeurant en la présente ville - Marraine : Thonie MEYRANIE, demeurant en la présente ville

Mardi 19 Avril 1633

Baptême de **Marie CHASSER**, née en la présente ville, fille de Jehan et de Gabrielle DELPY
Parrain : Maître Jehan FREYSSINET, qui a signé - Marraine : Marie RIGAL

Mardi 19 Avril 1633

Baptême de **Thomas MADRANGEAS**, né au Verdier-Haut, fils de Pierre et de Marguerite LEYMARIE
Parrain : Thomas MADRANGEAS, demeurant à Bardoux, coutal - Marraine : Bernarde CHOUVIAC, demeurant au Verdier-Haut

Jeudi 21 Avril 1633

Baptême de **Jean LASTEYRIE**, né en la présente ville, fils de Sire Léonard, bourgeois, marchand de Bordeaux et de Demoiselle Isabeau DUPUY
Parrain : Messire Jean LASTEYRIE, prêtre, prieur du Vaysses, qui a signé - Marraine : Jeanne DEMOLINS, femme de Me Léonard DUPUY
Commentaires : L'enfant est né le 7 juillet 1627 dans la ville de Bordeaux

Dimanche 24 Avril 1633

Baptême de **Marguerite MAURIE**, née à Brochat, fille d'Etienne et de Jammette RIVIERE
Parrain : Maître Charles FOUCHIER - Marraine : Marguerite RIVIERE, demeurant aux Escures

Dimanche 24 Avril 1633

Baptême de **Léonard CHAUMOND**, né à Gorsat, fils de Bernard et de Françoise MONCOULON
Parrain : Léonard ROUSSELY, demeurant à Gorsat - Marraine : Mariothe BUGINIE, demeurant à la Buginie, paroisse de Vigeois

Dimanche 24 Avril 1633

Baptême de **Merigou VAREILHE**, né à Gauch, fils de Thomas et de Jeanne ROUBERTIE
Parrain : Merigou ROUBERTIE, clerc, demeurant à Gauch, qui a signé - Marraine : Marie CHOUZENOUX, demeurant à Bardoux

Dimanche 24 Avril 1633

Baptême de **François CHINIAC**, né en la présente ville, fils de Denis et de Marguerite DE BESSE
Parrain : François CHINIAC, bourgeois, qui a signé - Marraine : Demoiselle Michelette DE GUYON, femme de Me Léonard BESSE, procureur au siège d'Uzerche, qui a signé

Dimanche 01 Mai 1633

Baptême de **Jeanne LAGUEYRIE**, née en la présente ville, fille de Maître Jean et de Léonarde LASTEYRIE
Parrain : Pierre GOUDAL, fils d'autre Pierre, qui a signé - Marraine : Demoiselle Jeanne DALBIER, femme de Mr le juge FOUCHIER

Dimanche 01 Mai 1633

Baptême de **Guilhen TIMBAUD**, né en la présente ville, fils de Jehan et de Marie LAROCHE
Parrain : Guilhen POURCHIER - Marraine : Mariothe ...(illisible)

Mardi 03 Mai 1633

Baptême de **Peyronne BESSE**, née au Verdier-Haut, fille de Geoffroy et de Marguerite FOUCHIER
Parrain : Antoine BESSE - Marraine : Peyronne LEYMARIE

Jeudi 05 Mai 1633

Baptême de **Marguerite DUPUY**, née au Puy, fille de Pierre et de Peyronne MARTY
Parrain : Thony DUPUY - Marraine : Marguerite DUPUY

Dimanche 08 Mai 1633

Baptême d'**Antoine MIAILLER**, né à Brochat, fils de Theve et de Marguerite ROUSSELY
Parrain : Antoine MIAILLER, demeurant à Brochat - Marraine : Mariothe ROUSSELY

Dimanche 08 Mai 1633

Baptême de **Gaultier CHARLIAGUET**, né à Gauch, fils de Jehan et de Marsalle FANTHOU
Parrain : Gaultier FANTHOU, demeurant à Gauch - Marraine : Guillaumette VAYNE

Dimanche 08 Mai 1633

Baptême de **Marguerite DALBY**, née en la présente ville, fille de Maître Pierre, juge des juridictions de la Bastide et de Sadroc et de Demoiselle Catherine DE DUBOYS
Parrain : Maître Dominique DALBY, lieutenant de Chanac et de Sadroc, qui a signé - Marraine : Demoiselle Marguerite DE DUROUX, veuve de feu Me Etienne DUBOYS, vivant juge de Castel-Novel et lieutenant de Donzenac

Mardi 10 Mai 1633

Baptême de **Léonard MOUNEYRAT**, fils de François et de Mariouthou DESCHAMPS

Parrain : Léonard GRANVAL - Marraine : Catherine RIVIERE

Jeudi 26 Mai 1633

Baptême de **Pierre ANDRÉ**, né à Gauch, fils de Pierre et de Jacquette DEL TREUIL
Parrain : Pierre ANDRÉ, cordonnier, demeurant à Sadroc - Marraine : Jeanne VAYNE

Dimanche 29 Mai 1633

Baptême de **Jehanne ROZE**, née à La Roche, fille de Mathieu et de Dauphine SIMON
Parrain : Léonard SIMON - Marraine : Jeanne DE FRANÇOIS LETY, demeurant à Donzenac

Samedi 04 Juin 1633

Baptême de **Catherine VAREILHE**, née à Eyzac, fille de Gaultier et de Marsalle LAGUEYRIE
Parrain : Guillaume CESSAC - Marraine : Catherine VAREILHE

Jeudi 09 Juin 1633

Baptême de **Marguerite RENJOU**, née à La Chartroulle, fille de Jean et d'Anne FERAL
Parrain : Jean VILLANEUVE - Marraine : Marguerite DELPY

Dimanche 12 Juin 1633

Baptême de **Thevene SAUVAGE**, née à La Pleuge, fille de Petit Jehan et de Thouynou DUMONT
Parrain : Eymard POUCH - Marraine : Thevene PONTIER

Dimanche 26 Juin 1633

Baptême de **Jehan LACHIEZE**, né à Garavet, fils de Guillaume et de Françoise CHANTALARD
Parrain : Jehan CHANTALART, demeurant au Temple, paroisse de Varetz - Marraine : Jehanne LACHIEZE, demeurant à Garavet

Mercredi 29 Juin 1633

Baptême de **Jean DE CORS**, né à Gauch, fils d'Antoine et de Marie BAYLE
Parrain : Jean DE CORS - Marraine : Jeanne DELLAC

Samedi 02 Juillet 1633

Baptême de Demoiselle **Isabeau DE ROFFIGNAC**, née en la présente ville, qui a signé, fille de noble Louis, qui a signé et de Dame Marguerite DE ROFFIGNAC, qui a signé
Parrain : noble Christophe DE ROFFIGNAC, qui a signé - Marraine : Dame Isabeau DE SARDINY, faisant pour elle dame Madeleine DE SARDINY, sa soeur, dame de Marzac, qui a signé

Dimanche 10 Juillet 1633

Baptême de **Jehanne TREUIL**, née à Gauch, fille de Pierre et de Marie LOUCHOU
Parrain : Antoine DE PLASSOT - Marraine : Jehanne GRASCHAMPS

Dimanche 17 Juillet 1633

Baptême de **Peyronne DELMOND**, née à Gauch, fille de Jehan et de Thevene ROBERTIE
Parrain : Petit Jehan DUMOND - Marraine : Peyronne BESSE

Lundi 18 Juillet 1633

Baptême de **Bernard FAURE**, né en la présente ville, fils de Léonard et de Françoise DESCHAMPS
Parrain : Bernard GRANVAL - Marraine : Marie DESCHAMPS

Mardi 19 Juillet 1633

Baptême d'**Yves GALATRY**, né au Verdier-Haut, fils de François et de Marie BAYLE
Parrain : Yves BAYLE - Marraine : Catherine FAUCHIER

Dimanche 24 Juillet 1633

Baptême de **Bernard LAGUEYRIE**, né à Gorsat, fils de Pierre et de Catherine REBIEYRE
Parrain : Bernard LAGUEYRIE - Marraine : Marguerite LASCAUX

Dimanche 24 Juillet 1633

Baptême de **Jehan TREUIL**, né à Vinzelas, fils de Mathieu et de Jehanne CLUSAN
Parrain : Jehan CLUSAN - Marraine : Marie TREUIL

Dimanche 31 Juillet 1633

Baptême de **Lisou FANTHOU**, née à La Bessière, fille de Pierre, tailleur et de Jehanne PEYRY
Parrain : Jehan Petit FANTHOU - Marraine : Liosu PEYRY, femme de Thony TRONC

Dimanche 31 Juillet 1633

Baptême d'**Antoine MARGERY**, né à Gauch, fils de Jehan et de ...(omis)
Parrain : Antoine DE PLASSOT - Marraine : Thonie DE MARGERY

Dimanche 07 Août 1633

Baptême de **Jehan COUDERT**, né au Saillant-Vieux, fils de Jehan, cordonnier et de Guillaumette LAROBERTIE
Parrain : Jehan COUDERT - Marraine : Jehanne ROBERTIE

Mardi 16 Août 1633

Baptême de **François MOUSNAC**, fils de feu Jehan, demeurant à Mounac, paroisse de St-Viance et de ...(omis)
Parrain : François MOUSNAC, demeurant à Mounac - Marraine : Françoise FOUCHIER, demeurant au Verdier-Bas

Dimanche 21 Août 1633

Baptême de **Marie GOUMY**, née à la Reynie, fille de Guinot et de Bartholomie LOUCHOU
Parrain : Pierre GOUMY - Marraine : Marie VAYNE

Dimanche 21 Août 1633

Baptême de **François DUVIALLARD**, né à Eyzac, fils de Jehan et de Toinette GRASCHAMP
Parrain : François TREUIL - Marraine : Mondou DUVIALLARD

Lundi 22 Août 1633

Baptême de **François SERRE**, né à La Roche, fils de Mathieu et de Jeanne FANTOU
Parrain : François JAY - Marraine : Marguerite FOUCHIER

Dimanche 28 Août 1633

Baptême de **Penelle CHOUFFIER**, née à La Roche, fille de Thony et de Thevene SIRVEN
Parrain : Léonard SIRVEN, demeurant au Verdier-Haut - Marraine : Penelle SIMON, demeurant à La Roche

Jeudi 01 Septembre 1633

Baptême de **François RIVIERE**, né en la présente ville, fils de Maître Jehan, procureur de la présente ville et syndic d'icelle ladite année et de Peyronne CHEYVIALLE
Parrain : Maître François CHEYVIALLE, notaire royal, lieutenant de la Salle, qui a signé - Marraine : Peyronne RIVIERE, soeur du baptisé

Dimanche 11 Septembre 1633

Baptême d'**Antoine ROUGEYRIE**, né à la Reynie, fils de Joffre et de Charlotte DU TREUIL
Parrain : Messire Antoine DU SAILLANT, seigneur d'Ussac et baron de Vergis, faisant pour lui ? DESHORS, qui a signé - Marraine : Marie LOUCHOU

Dimanche 11 Septembre 1633

Baptême de **Marguerite SAUVAGE**, née à La Chapelle Ste Marguerite, fille de Theve et de Toinette BARIAL
Parrain : Bernard SAUVAGE - Marraine : Marguerite POUCH, demeurant à la Chapelle Ste Marguerite

Lundi 12 Septembre 1633

Baptême d'**Anne SOUBRENIE**, née au Moulin, fille de François et de Guillaumette DE VAYNE
Parrain : Libéral VAYNE - Marraine : Anne DE LA ROZE

Dimanche 18 Septembre 1633

Baptême de **Marie ANDRÉ**, née en la présente ville, fille de Maître Joseph, chirurgien et de Françoise DE COUDERC
Parrain : Maître Jean COUDERC, praticien, demeurant au Saillant - Marraine : Marie DE BARDICON, demeurant en la présente ville, femme de Me Jean ANDRE, notaire royal, procureur d'office

Dimanche 18 Septembre 1633

Baptême de **Pierre FERAL**, né à Bardoux, fils de Jehan et de Marguerite DEVAUX
Parrain : Pierre POUCH, demeurant à La Pleuge - Marraine : Guillaume DEVAUX, demeurant au bourg de St-Germain-les-Vergnes

Dimanche 25 Septembre 1633

Baptême de **Guillaumette MARTY**, née en la présente ville, fille de Pierre et de Heliotte FAURE
Parrain : Pierre FAURE - Marraine : Guillaumette MARTY, demeurant à La Rochette, paroisse de Donzenac

Mercredi 05 Octobre 1633

Baptême de **Thony BAYLE**, né à Brochat, fils de Guilhen et de Peyronne BONNIE
Parrain : Thony CHAMBARET, demeurant à Brochat - Marraine : Peyronne BAYLE, demeurant à Brochat

Dimanche 09 Octobre 1633

Baptême de **Guillaume BELLET**, née au Saillant-Vieux, fille de Pierre dit Freulan? et de Soubeyrou GRANVAL
Parrain : Léonard ...(omis) - Marraine : Guillaume DE LA ROZE

Dimanche 09 Octobre 1633

Baptême d'**Antoine TREUIL**, né à Gauch, fils de Pierre, coutal et de Marguerite TOURNOYS
Parrain : Antoine PLASSOT, écuyer, demeurant à Gauch - Marraine : Jehanne AUGIER, demeurant à Gauch

Mardi 11 Octobre 1633

Baptême de **Françoise DALBY**, née en la présente ville, fille de Jehan et de Marie DE RIVIERE
Parrain : Jehan RIVIERE - Marraine : Françoise DE BOUNAYS

Jeudi 13 Octobre 1633

Baptême de **Jeanne VAYNE**, née à Gauch, fille de Léonard et de Simone CESSAC
Parrain : Jean CESSAC - Marraine : Jeanne VAYNE

Dimanche 16 Octobre 1633

Baptême de **Helias BARIAL**, né à La Pleuge, fils de Pierre et de Bonique POUCH
Parrain : Helias BARIAL, demeurant à La Chapelle - Marraine : Mariothe SIMON, demeurant à La Pleuge

Dimanche 30 Octobre 1633

Baptême de **Bernard FOUCHIER**, né au Verdier-Haut, fils de Jammes dit Salarnac? et de Penelle JUGE
Parrain : Bernard JUGE, demeurant au Verdier-Haut - Marraine : Jeanne FOUSSARD, demeurant au Verdier-Haut

Mardi 01 Novembre 1633

Baptême de **Halis LAGUEYRIE**, née à Gorsat, fille de Pierre et de Thonie LAMIE
Parrain : Lioutou JAY, demeurant à Gorsat - Marraine : Halis LAMY, demeurant à Gorsat

Mardi 08 Novembre 1633

Baptême de **Jehan LAGUEYRIE**, né en la présente ville, fils de Pierre, teyssier et de Ceseilhe DE JUGE
Parrain : Pierre JUGE - Marraine : Jehanne LAGUEYRIE

Samedi 12 Novembre 1633

Baptême de **Peyronnelle D'ESCORAILLES**, fille de noble Pierre, seigneur de la Salle, Couzages et autres places et de Demoiselle Anne DE CORBIERS
Parrain : Louis D'ESCORAILLES, Sr de Roussillie, faisant pour lui Me François CHEYVIALLE, lieutenant de la Sale - Marraine : Demoiselle Peyronnelle DE CORBIERS, faisant pour elle Jeanne ALBIER, femme du sieur juge
Commentaires : La mère a accouché en la ville de Donzenac à cause de la maladie contagieuse qui était à Donzenac

Samedi 12 Novembre 1633

Baptême de **Pierre TRONC**, né en la présente ville, fils de Jean et d'Antoinette MEYRANIE
Parrain : Pierre MEYRANIE - Marraine : Demoiselle Jeanne DE CARBONNIERES

Dimanche 13 Novembre 1633

Baptême d'**Antoine REYNIER**, né en la présente ville, fils de Bertrand, teyssier et d'Antoinette SOULIER
Parrain : Antoine RANOUX, fils de Pierre - Marraine : Antoinette SOULIER, demeurant à Varetz

Mardi 15 Novembre 1633

Baptême de **Léonard VILLANEUVE**, né à Laugerie, fils de Jehan et de Catherine GENIER
Parrain : Léonard GENIER, né au Puy - Marraine : Thonie VILLANEUVE, demeurant à Laugerie

Mercredi 16 Novembre 1633

Baptême de **Françoise JAY**, née à La Chapelle, fille de Pierre et de Françoise SAUVAGE
Parrain : François SAUVAGE, demeurant à La Chapelle - Marraine : Françoise ROZE, demeurant à La Chapelle

Lundi 21 Novembre 1633

Baptême de **Jeanne DEVAUX**, née à La Sudrie, fille de Thony et de Marsalle SOULLAMAGNE
Parrain : Guillendou DEVAUX - Marraine : Jeanne PEYRY

Lundi 21 Novembre 1633

Baptême de **Pierre GODEFFROY**, né au Verdier-Haut, fils de Léonard et de Marguerite GODEFFROY
Parrain : Pierre GODEFFROY - Marraine : Mariouthou TREUIL, demeurant au Verdier-Haut

Mercredi 23 Novembre 1633

Baptême de **Pierre MARTY**, né à La Faurie, fils de Jean et de Marguerite BOURZAT
Parrain : Pierre MARTY - Marraine : Annette ROCHE

Dimanche 27 Novembre 1633

Baptême de **Jehan CHARBONNEL**, né à La Chapelle, fils de Thony et de Marie LAUZANE
Parrain : Jehan LAUZANE, demeurant à La Bastide, paroisse de St-Viance - Marraine : Catherine CHARBONNEL

Dimanche 11 Décembre 1633

Baptême de **Joseph ROZE**, né au Puy, fils de Mery et de Catherine LAFAYE
Parrain : Joseph GENIER - Marraine : Jeanne LAFAYE

Mardi 20 Décembre 1633

Baptême de **Marie GARAVET**, née à Garavet, fille de Petit Jean et d'Antoinette DUMOND
Parrain : Jean DUMOND, clerc - Marraine : Marie SORNAC, demeurant en la présente ville

Mercredi 21 Décembre 1633

Baptême de **Pierre LATICARDIE/TICARDIE**, né en la présente ville, fils de Jean, maître patissier et de Jeanne BOUSQUET
Parrain : Maître Pierre DALBY, bachelier en droit, juge de Sadroc et de la Bastide, qui a signé - Marraine : Dame Marguerite DE ROFFIGNAC DE MARZAC, dame de Roffignac, la Mothe, Saint Germain et autres places, qui a signé

Lundi 26 Décembre 1633

Baptême d'**Antoine SIRVEN**, né à La Chartroulle, fils de Gabriel et de Françoise LAFARGE
Parrain : Antoine LAFARGE, demeurant à La Chartroulle - Marraine : Mariothe LAFARGE, demeurant à La Chartroulle

Lundi 26 Décembre 1633

Baptême d'**Anne CHARBY**, née au Saillant-Vieux, fille de Jacques et de Guillaumette LANDRIVIE
Parrain : Jacques LANDRIVIE, tailleur - Marraine : Anne ROBERTIE

Mardi 27 Décembre 1633

Baptême de **François MEYRE**, né en la présente ville, fils d'Antoine et de Jehanne BUISSON
Parrain : François BUISSON, demeurant au Buisson, paroisse de St-Viance - Marraine : Anne MEYRE

Mardi 27 Décembre 1633

Baptême de **Jehan CHAUMOND**, né au Verdier-Haut, fils de Jehan et de Jehanne SOLOMAGNE
Parrain : Jehan POUCH - Marraine : Mondine MONDY

Mardi 27 Décembre 1633

Baptême de **Merigou D'EYMARY**, né à La Faurie, fils de Merigou et d'Anne MARTINOT
Parrain : Merigou LAFARGE, demeurant à La Faurie - Marraine : Marguerite ROZE, demeurant à La Faurie

Dimanche 01 Janvier 1634

Baptême de **Pierre LASINCE**, fils de Jehan et de Jehanne LAFEUILHE
Parrain : Pierre LAFEUILHE - Marraine : Antoinette CHARBONNEL

Dimanche 01 Janvier 1634

Baptême de **Bertrand TREUIL**, né à Vinzelas, fils de Jacques et de Marie DE BESSE
Parrain : Bertrand BESSE, demeurant à Donzenac - Marraine : Guillaumette TREUIL, demeurant à Vinzelas

Lundi 09 Janvier 1634

Baptême de **Marie REBIERE**, née à Montaural, fille de Guinot et de Rigalle CESSAC
Parrain : Gabriel CESSAC - Marraine : Marie REBIERE

Mardi 10 Janvier 1634

Baptême de **Catherine DEYZAC**, née à La Meyranie, fille de Jehan et de Jacquette DELON
Parrain : Merigou DEYZAC - Marraine : Catherine POURCHIER, demeurant au Saillant, femme de Me Girou DELON

Dimanche 15 Janvier 1634

Baptême de **Jehan LAGRANGE**, né en la présente ville, fils de Marsalou et de Marie SOUVAL?
Parrain : Jehan CHANTAINT? - Marraine : Geoffrette LAGRANGE

Vendredi 27 Janvier 1634

Baptême de **Bounique ROUSSELY**, née à Montaural, fille de Peyrichou et de Mariothe CHEVAILHE
Parrain : Peyrouthou ROUSSELY, demeurant aux Borderies - Marraine : Bounique BAYLE, demeurant à Brochat

Dimanche 29 Janvier 1634

Baptême de **Madeleine CONSTANTY**, née à la Prade, fille de Léonard et de Louise MOUNEYRAT
Parrain : Jouhanet CONSTANTY - Marraine : Madeleine CHAUSSAC, demeurant à La Reynie, paroisse de St-Aulaire

Dimanche 29 Janvier 1634

Baptême de **Jehanne ROUGIER**, née en la présente ville, fille de Thony et de Bernarde DE MOUNAC
Parrain : Thony MOUNAC - Marraine : Jehanne ROUGIER

Dimanche 29 Janvier 1634

Baptême de **Guillaume CROUZEVIALLE**, né à Eyzac, fils de Jouhandou et de Jehanne CHAMBARET
Parrain : Jehan CROUZEVIALLE, demeurant à Eyzac - Marraine : Guillaume MONTAIGNE, demeurant à La Pleuge

Lundi 30 Janvier 1634

Baptême de **Thony PEYRY**, né à La Geneste, fils de Thony et de Françon FOUCHIER
Parrain : Thony DEVAUX - Marraine : Jeanne FOUCHIER

Lundi 30 Janvier 1634

Baptême de **Jeanne GENIER**, née au Puy, fille de Thony et de Jehanne GENIER
Parrain : Thony GENIER, demeurant à Aucher, paroisse de St-Viance - Marraine : Jeanne GENIER, demeurant à la Reynie, femme de Pierre LOUCHOU

Lundi 30 Janvier 1634

Baptême de **Pierre BAYLE**, né à Brochat, fils de Guinot et de Françou FOUCHIER
Parrain : Pierre FOUCHIER, demeurant à Brochat - Marraine : Jeanne D'EYMARY, demeurant à Brochat

Jeudi 02 Février 1634

Baptême de **Merigou MAURIE**, né à Brochat, fils de François et de Catherine DEYZAC
Parrain : Merigou DEYZAC, demeurant à La Meyranie - Marraine : Bounique MAURIE, demeurant à Brochat

Dimanche 05 Février 1634

Baptême de **Jeanne POUCH**, née à la Gentye, fille de Jean et de Catherine RAYNAUD
Parrain : Maître Jean FREYSSINET, qui a signé - Marraine : Marie RAYNAUD, demeurant à la ville de Donzenac, fille de Me Jean RAYNAUD, notaire royal

Mardi 07 Février 1634

Baptême de **Jehan REILHER**, né à Montaural, fils de Jehan et de Bounique SAUVAGE
Parrain : Jehan BOUTOT - Marraine : Bonique SAUVAGE

Mardi 07 Février 1634

Baptême de **Jeanne BAYLE**, née à Gauch, fille de Jehan et de Catherine LATEYROU
Parrain : Berthou LATEYROU - Marraine : Jeanne FOUCHIER

Mercredi 08 Février 1634

Baptême de **Catherine VAYNE**, née au Saillant-Vieux, fille de Pierre et de Jacquette FOUCHIER
Parrain : Giral LAFARGE - Marraine : Catherine FOUCHIER, demeurant au Saillant-Vieux

Dimanche 12 Février 1634

Baptême de **Halis CHOUZENOUX**, née à Brochat, fille de Léonard et d'Anne CHAMBARET
Parrain : Dimon CHAMBARET - Marraine : Halis CHOUZENOUX, demeurant à Montaural

Dimanche 12 Février 1634

Baptême de **Pierre VAYNE**, né au Saillant-Vieux, fils de Pierre et de Marie LAFARGE
Parrain : Peyr PEYRY, demeurant à La Bessière - Marraine : Marguerite SAUVEZIE, femme de François GENIER

Samedi 18 Février 1634

Baptême de **Jacques TREUIL**, né à Vinzelas, fils de Petit Jehan et de Françon ROBERT
Parrain : Jacques TREUIL - Marraine : Mariothe ROBERT

Samedi 18 Février 1634

Baptême de **Guillaumette TREUIL**, née à Vinzelas, fille de Petit Jehan et de Françon ROBERT
Parrain : Heliot ROBERT, demeurant à Vinzelas - Marraine : Guillaumette TREUIL, demeurant à Vinzelas

Samedi 18 Février 1634

Baptême de **Guilhem VIVARES**, fils de Bardy et de Jeanne ROZE
Parrain : Guilhem ROZE - Marraine : Jeanne ROZE

Mardi 21 Février 1634

Baptême de **Jean DE ROFFIGNAC**, né en la présente ville, fils de noble Helie, sieur de la Borie et de Demoiselle Jeanne ANDRÉ
Parrain : Maître Jean ANDRÉ, fils de Pierre, qui a signé - Marraine : Demoiselle Jeanne DUVERT, qui a signé, veuve

Mercredi 08 Mars 1634

Baptême de **Penelle GENIER**, née au Poulverel, fille de Pierre et de Penelle ...(en blanc)
Parrain : Jehan GENIER - Marraine : Penelle NEYRAT

Jeudi 09 Mars 1634

Baptême de **Bernarde VIDAILHE/VIDALIE**, née à La Geneste, fille de Jehan et de Catherine D'ESPEYRUT
Parrain : Jehan DELMOND père - Marraine : Bernarde DELMOND

Jeudi 09 Mars 1634

Baptême de **Jehanne VIDAILHE/VIDALIE**, née à La Geneste, fille de Jehan et de Catherine D'ESPEYRUT
Parrain : Jehan DELMOND fils - Marraine : Jehanne LALEU

Dimanche 12 Mars 1634

Baptême de **Françoise CHARBONNEL**, née au Bos-Delpy, fille de Bernard et de Mathive BAYLE
Parrain : François CHARBONNEL - Marraine : Françoise BAYLE

Mardi 21 Mars 1634

Baptême de **Léonard BARIAL**, né à La Chapelle, fils de Léonard et de Marie ...(en blanc)
Parrain : Léonard MONTAIGNE, demeurant à La Montagne, paroisse de St-Bonnet-L'Enfantier - Marraine : Françoise LABORIE, demeurant à La Chapelle

Mardi 21 Mars 1634

Baptême de **Catherine BARIAL**, née à La Chapelle, fille de Léonard et de Marie ...(en blanc)
Parrain : Jehan LAUZANE, demeurant à Gorsat - Marraine : Catherine ...(illisible)

Mercredi 22 Mars 1634

Baptême de **Penelle CHAUMOND**, née au Verdier-Haut, fille de Bernard et de Catherine BARDON
Parrain : Marsalou DELFOUR, demeurant au Four, paroisse de Varetz - Marraine : Penelle MEYRANIE, demeurant au Verdier-Haut

Dimanche 26 Mars 1634

Baptême de **Jehanne LAFON**, née en la présente ville, fille de Jehan et de Peyronne DUVIALLARD
Parrain : Jehan RIVIERE, hôte - Marraine : Mariouthou LAFON, soeur de la baptisée

Jeudi 30 Mars 1634

Baptême de **Bernard MEYRE**, né à Montaural, fils de Jantou et de Martre SALOMON
Parrain : Bernard DUMOND, demeurant à La Geneste - Marraine : Thevene DELORT, demeurant à Auger, paroisse de St-Viance

Dimanche 02 Avril 1634

Baptême de **Martial MIAILLER**, né à Brochat, fils de Bernard et de Catherine ...(en blanc)
Parrain : Marsal CHAMBARET - Marraine : Gire LABROUSSE, demeurant à Lartige, paroisse de St-Viance

Dimanche 02 Avril 1634

Baptême de **Dauphine LACHIEZE**, née au Poulverel, fille de Jehan et d'Anne JOUDOU
Parrain : Pierre BROUSSOU, demeurant à La Faurie - Marraine : Dauphine LACHIEZE, demeurant au Poulverel

Mercredi 05 Avril 1634

Baptême de **Catherine VAREILHE**, née au Saillant-Vieux, fille de Guilhen et de Jeanne GENIER
Parrain : Jean CHALANGEAS - Marraine : Catherine VAREILHE

Mardi 11 Avril 1634

Baptême de **Marguerite LAVAULX**, née en la présente ville, fille de Jacques et de Peyronne BOUTOT
Parrain : Peyr BOUTOT, grand-père de la baptisée - Marraine : Marguerite FOUGIEYRON, grand-mère de la baptisée

Dimanche 16 Avril 1634

Baptême de **Jehan LAFARGE**, né à La Chartroulle, fils de Pierre et de Marguerite LAGUEYRIE
Parrain : Jehan LAFARGE - Marraine : Jehanne LAFARGE

Lundi 17 Avril 1634

Baptême de **Penelle BLEYGEAT**, née au Verdier-Haut, fille de Guilhou et de Jeanne FOUSSARD
Parrain : Jehan FOUSSARD, demeurant au Vergis, paroisse d'Ussac - Marraine : Penelle JUGE

Lundi 17 Avril 1634

Baptême de **Louise SIMON**, née à Vinzelas, fille de Pierre et de Jeanne BESSE
Parrain : Jehan SIMON, demeurant à Vinzelas - Marraine : Louise BESSE, demeurant à Brochat

Jeudi 20 Avril 1634

Baptême de **Catherine DUPUY**, fille de Maître Léonard, notaire royal et de Jeanne DEMOLINS
Parrain : Maître François LACHIEZE, procureur au siège royal d'Uzerche, qui a signé - Marraine : honnête femme Catherine DUFAURE, femme de Me Jean DEMOLINS, notaire royal

Dimanche 23 Avril 1634

Baptême d'**Etienne FONTAINE**, fils de Gabriel, marchand étranger et de Jammette LAUMOND
Parrain : Etienne CHASTANET - Marraine : Penelle BERGIER, demeurant à Brochat

Lundi 24 Avril 1634

Baptême de **Johandy DUVIALLARD**, né en la présente ville, fils de Pierre et d'Anne LAFARGE
Parrain : Johandy CONSTANTY - Marraine : Jeanne DUVIALLARD

Mardi 25 Avril 1634

Baptême de **Guillaumette MEYRE**, née à Montaural, fille de Marc? et de Jeanne CHOUZENOUX
Parrain : Jehan LAFEUILHE, demeurant à La Feuille, paroisse de Varetz - Marraine : Guillaumette CHOUZENOUX, demeurant aux Borderies

Dimanche 30 Avril 1634

Baptême de **Jehanne SOURNAC**, née en la présente ville, fille de Gauthier et de Bernarde CESSAC
Parrain : Bertrand LAGUEYRIE, qui a signé - Marraine : Jehanne DUTEIL

Dimanche 30 Avril 1634

Baptême de **Pierre RIVIERE**, né à Brochat, fils de Marsal, fils d'autre Marsal et de Marie MARTY
Parrain : Pierre RIVIERE, demeurant à Montaural - Marraine : Mademoiselle Marie DE GUIHON, demeurant à Theil, paroisse de Donzenac

Lundi 01 Mai 1634

Baptême de **Françoise DUVIALLARD**, née en la présente ville, fille de Jean et de Marguerite SIMON
Parrain : Pierre BUGEAT - Marraine : Françoise POUCH

Mercredi 03 Mai 1634

Baptême de **Pierre SAUVAGE**, fils de Bardy et de Françoise ROZE
Parrain : Pierre SAUVAGE - Marraine : Toinette BARDON, demeurant au Puy Lespinat

Samedi 06 Mai 1634

Baptême de **Helias ROZE**, fils de Jehan et de Jehanne GENIER
Parrain : Helias GENIER dit Lioutou - Marraine : Mariothe GALARD, veuve de feu LA TREILLE

Dimanche 14 Mai 1634

Baptême de **Jehan BARDON**, né à Lasteyrie, fils de Thony et de Penelle RIVIERE
Parrain : Jehan BARDON, demeurant à Lasteyrie - Marraine : Dauphine RIVIERE, demeurant à Lasteyrie

Dimanche 14 Mai 1634

Baptême de **Halen MARTINOT**, fils d'Halen et de Jehanne FOUCHIER
Parrain : Halen DELPY - Marraine : Jehanne DELPY

Dimanche 14 Mai 1634

Baptême de **Louise DE CHINIAC**, née en la présente ville, fille de Denis, bourgeois et de Demoiselle Marguerite DE BESSE
Parrain : Monsieur Maître Martial DE BESSE, conseiller magistrat en la sénéchaussée du Bas Limousin eu siège royal de la ville d'Uzerche, qui a signé - Marraine : honnête femme Louise DE MASSÉ, demeurant en la présente ville, grand-mère paternelle de la baptisée, femme de François CHINIAC

Jeudi 18 Mai 1634

Baptême de **Theve BARRIL**, né à La Chapelle, fils de Guilhen et de Peyronne BARRIL
Parrain : Theve SAUVAGE, demeurant à La Chapelle, fils de Bernard - Marraine : Léonarde BARIAL

Dimanche 21 Mai 1634

Baptême de **Pierre BONNIE**, né à La Borde, fils de Pierre et de Jeanne GODEFFROY
Parrain : Pierre BONNIE - Marraine : Jeanne CESSAC

Mardi 23 Mai 1634

Baptême de **Marguerite PORCHIER**, née à Laujour, fille de Jehan et de Catherine FOUGIEYRON
Parrain : Pierre PORCHIER, frère de la baptisée - Marraine : Marguerite FOUGIEYRON, femme de Guillaume DEYZAC

Dimanche 28 Mai 1634

Baptême de **Catherine VAYNE**, née à La Roche, fille d'Helias et de Françoise SIMON
Parrain : Pierre BARDON - Marraine : Catherine CESSAC

Mardi 30 Mai 1634

Baptême d'**Anne FAURE**, née en la présente ville, fille de Guilhendou, serrurier et de Catherine ROCHE
Parrain : Jehan FAURE, fils de feu Pierre, serrurier; faisant pour lui Jacques RIVIERE - Marraine : Anne ROCHE, demeurant à Colombeix, paroisse de Voutezac

Jeudi 01 Juin 1634

Baptême d'**Anne FERAL**, née à La Bessière, fille de Jacques et de Jehanne RENJOU
Parrain : Léonard PEYRY - Marraine : Anne DE FERAL

Jeudi 01 Juin 1634

Baptême de **Martiale LAFARGE**, née à La Chartroulle, fille de Gabriel et de Marguerite SIRVEN
Parrain : Jehan CHAUMOND - Marraine : Martiale LAFARGE

Jeudi 01 Juin 1634

Baptême de **Pierre PEYTAVY**, né à La Chartroulle, fils de François et de Jehanne PORCHIER
Parrain : Pierre PORCHIER dit Redon - Marraine : Jehanne FANTHOU

Vendredi 02 Juin 1634

Baptême de **Marguerite LAUMOND**, née en la présente ville, fille de Jehan et d'Isabeau LAROCHE
Parrain : Maître Pierre DULAC - Marraine : Madame ... DE ROFFIGNAC

Dimanche 11 Juin 1634

Baptême de **Jacquette DELMAS**, née à La Vergne, fille de Léonard et d'Anne CESSAC
Parrain : Jacques DE ROFFIGNAC, qui a signé - Marraine : Marie SENAILHAC, demeurant à La Vergne

Jeudi 29 Juin 1634

Baptême de **Halen LASALE**, né en la présente ville, fils de Pierre et de Jeanne DELLAC
Parrain : Halen DELPY, demeurant en la présente ville - Marraine : Jacquette LASALE, demeurant en la présente ville

Samedi 01 Juillet 1634

Baptême de **Pierre BEUGET?**, né en la présente ville, fils de Jehan et de Marie DESCHAMPS?
Parrain : Pierre DUTEIL - Marraine : Catherine GERARD

Dimanche 02 Juillet 1634

Baptême de **Marguerite LAUMOND**, née en la présente ville, fille de Jehan et d'Isabelle LAROCHE
Parrain : Pierre DULAC - Marraine : honorable Dame Marguerite DE ROFFIGNAC
Commentaires : Acte barré; en mention marginale "alibi"

Dimanche 09 Juillet 1634

Baptême de **Françoise LAGUEYRIE**, née en la présente ville, fille de Pierre et de Françoise FAURE
Parrain : Pierre DALBY - Marraine : honnête femme Françoise ANDRÉ

Dimanche 09 Juillet 1634

Baptême de **Marie BAYLE**, née à Gauch, fille de Pierre et de Marie FERAL
Parrain : Pierre DEYMARY - Marraine : Marie FERAL

Dimanche 09 Juillet 1634

Baptême de **Jehan CROUZEVIALLE**, né au Verdier-Haut, fils de Jacques et de Peyronne BUGEAT
Parrain : Jehan CROUZEVIALLE - Marraine : Jehanne MEYRANIE

Dimanche 16 Juillet 1634

Baptême de **Theve SAUVAGE**, né à Lespinat, fils d'Antoine et de Catherine ROZE
Parrain : Theve SAUVAGE - Marraine : Jeanne LACHIEZE, demeurant aux Chezes, paroisse d'Objat

Mercredi 19 Juillet 1634

Baptême de **Jean BARDON**, né aux Borderies, fils de Jean dit Bosredon et de Marie BOSREDON
Parrain : Jean BARDON - Marraine : Claude BOSREDON

Dimanche 23 Juillet 1634

Baptême de **Marie BROUSSOU**, née à La Faurie, fille de Pierre et de Jeanne DUBREUIL
Parrain : Pierre BROUSSOU, fils de feu Jehan - Marraine : Marie LACHIEZE

Dimanche 23 Juillet 1634

Baptême de **Toinette CHARBONNEL**, née à Laugerie, fille de Jehan et de Marguerite ANDRÉ
Parrain : Pierre BAILLE - Marraine : Toinette FERAL

Dimanche 23 Juillet 1634

Baptême de **Pierre ROZE**, né à Gorsat, fils de Jean et de Marguerite CONSTANTY
Parrain : Pierre CONSTANTY - Marraine : Marguerite ROZE

Mercredi 26 Juillet 1634

Baptême de **Bertrand MONCOULON**, né à Eyzac, fils de Jehan et de Guillaume PEYRY
Parrain : Bertrand PEYRY - Marraine : Catherine MONCOULON

Mercredi 26 Juillet 1634

Baptême de **Jean FOUGIEYRON**, né en la présente ville, fils de Maître François, greffier et de Penelle DE CHINIAC dite Penellou
Parrain : Maître Jean FOUGIEYRON, procureur d'office de Chanac, qui a signé - Marraine : honnête femme Marguerite DE BESSE, femme de Me Denis CHINIAC, qui a signé

Mercredi 26 Juillet 1634

Baptême de **Marguerite PORCHIER**, née à Laujour, fille de Jean et de Marguerite PORCHIER
Parrain : Thomas PORCHIER - Marraine : Marguerite POUCH

Dimanche 30 Juillet 1634

Baptême de **Léonarde LEYMARIE**, née au Verdier-Haut, fille d'Helie et de Marguerite FANTHOU
Parrain : Jean COUDERT - Marraine : Léonarde LEYMARIE

Dimanche 06 Août 1634

Baptême de **Léonarde DUPUY**, née au Puy, fille de Pierre et de Léonarde NAUDOU
Parrain : Pierre DUPUY - Marraine : Léonarde NAUDOU

Dimanche 06 Août 1634

Baptême d'**Anne DULAC**, née en la présente ville, fille de Maître Pierre et de Françoise DALBY
Parrain : Maître Dominique DALBY, lieutenant de Sadroc, qui a signé - Marraine : Anne DUMOND, femme de Jehan FAURE

Lundi 07 Août 1634

Baptême d'**Antoine FAURE**, né en la présente ville, fils de François, serrurier et de Catherine LAGUEYRIE
Parrain : Antoine LAGUEYRIE, oncle du baptisé - Marraine : Catherine ROCHE, tante du baptisé, femme de Guilhendou FAURE

Mardi 08 Août 1634

Baptême de **François DARCISSAC**, né à Gorsat, fils de Jammes et d'Alix LAMY
Parrain : François DARCISSAC - Marraine : Thonie LAMY

Dimanche 13 Août 1634

Baptême de **Guillaume DELPY**, né à La Vergne, fils de Jehan et de Penelle CESSAC
Parrain : Guillaume CESSAC - Marraine : Rigalle DELPY

Mardi 15 Août 1634

Baptême de **Jehan LIDON**, né au Puy, fils de Mathiot et de Marie GENIER
Parrain : Jehan LIDON, demeurant à Lestrade, paroisse de St-Pantaleon-de-Larche - Marraine : Catherine PEYRY, née au Saillant-Vieux

Lundi 21 Août 1634

Baptême de **Guilhen TREUIL**, né à Gauch, fils de François et de Jeanne GRASCHAMP
Parrain : Guilhen GRASCHAMP, demeurant à Gauch - Marraine : Marie LOUCHOU, demeurant à Gauch

Jeudi 31 Août 1634

Baptême de **Bernard LAGUEYRIE**, né en la présente ville, fils de Thomas et de Marie LAVAULX
Parrain : Bernard LAVAULX, oncle du baptisé - Marraine : Jeanne LAGUEYRIE

Dimanche 03 Septembre 1634

Baptême de **Marie SAUVAGE**, née au Verdier-Haut, fille d'Antoine et de Mariothe LAVAUX
Parrain : Jehan CROUZEVIALLE - Marraine : Marie LAVAUX

Dimanche 10 Septembre 1634

Baptême de **Jehanne CHASTAN**, née aux Borderies, fille de Jehan et de Penelle CHASTAN
Parrain : Jehan CHASTAN - Marraine : Jehanne DIEYRAS

Dimanche 10 Septembre 1634

Baptême de **Jehan FAURE**, né en la présente ville, fils de Léonard et de Françoise DESCHAMPS
Parrain : Jehan FAURE - Marraine : Bernarde MAGNOU

Dimanche 17 Septembre 1634

Baptême de **François BARDICON**, né en la présente ville, fils de Gillibert et de Marguerite DUFAURE
Parrain : Maître François DUFAURE, praticien, demeurant à Voutezac, qui a signé - Marraine : Jehanne BARDICON, femme de Me Léonard LASTEYRIE

Dimanche 17 Septembre 1634

Baptême de **Marguerite ...(en blanc)**, née à La Chapelle, fille de ...(en blanc) et de Guillaume LAGUEYRIE
Parrain : Jean JAY - Marraine : Marguerite POUCH
Commentaires : Les parrain, marraine et autres ont déclaré que Me Michel BARRIL avait engrossé ladite Guillaume LAGUEYRIE dont le greffier de la juridiction avait dressé procès verbal.

Dimanche 24 Septembre 1634

Baptême de **Gerauld ROZE**, né à La Roche, fils de Pierre et de Jehanne DIEYRAS
Parrain : Gerauld DIEYRAS - Marraine : Françoise ROZE

Mardi 26 Septembre 1634

Baptême de **Marty SAUVAGE**, né au Poulverel, fils de Guilhendou, teyssier et de Catherine DELMAS
Parrain : Marty SAUVAGE, frère du baptisé - Marraine : Mondine SAUVEZIE, demeurant au Poulverel, femme de Thony SAUVAGE

Mardi 03 Octobre 1634

Baptême d'**Antoinette DUVIALLARD**, née à Gauch, fille de Charles et de Jeanne CHASSER
Parrain : Helias DUVIALLARD - Marraine : honnête femme Antoinette CEYRAT, femme de Me Gabriel AGUIRE, greffier de Chanac

Dimanche 15 Octobre 1634

Baptême de **Léonarde SORNAC**, née en la présente ville, fille de Pierre et de Françoise SOULIER
Parrain : François SOULIER - Marraine : Léonarde DE ROUVEIX

Dimanche 15 Octobre 1634

Baptême de **Guillaume CHAMBARET**, né à La Faurie, fils de Jehan et de Jeanne DEMY
Parrain : Guillaume GUILHEN - Marraine : Toinette DEYZAC

Dimanche 22 Octobre 1634

Baptême de **Peyronne PEYRY**, née à La Geneste, fille de Pierre et de Jeanne DEYZAC
Parrain : Merigou DEYZAC, demeurant à La Meyranie - Marraine : Peyronne PEYRY, demeurant à La Geneste

Dimanche 22 Octobre 1634

Baptême de **Marguerite POUCH**, née à La Chapelle, fille de Bardy et de Léonarde BARIAL
Parrain : Helias BARRIL, demeurant à La Chapelle - Marraine : Marguerite BARRIL, demeurant à La Chapelle

Dimanche 22 Octobre 1634

Baptême de **Helias ROZE**, né à La Faurie, fils de Pierre et de Jeanne CHARRIERAS
Parrain : Helias JAY dit Liouthou, demeurant à Gorsat - Marraine : Gabrielle CHARRIERAS, demeurant à Charrièras, paroisse d'Objat

Dimanche 22 Octobre 1634

Baptême de **Jehanne DAVID**, née au Verdier-Haut, fille de Girald et de Marie DIEYRAS
Parrain : Gabriel DAVID - Marraine : Jehanne DAVID

Jeudi 26 Octobre 1634

Baptême de **Guinot GOULMY**, né au Poulverel, fils de Theve et de Jeanne GENIER

Parrain : Guinot GOULMY, demeurant à la Reynie - Marraine : Geoffrette GENIER, demeurant au Poulverel

Dimanche 29 Octobre 1634

Baptême de **François ROCHEBACOU**, né en la présente ville, fils d'Eymar et de Marie DE POUGET
Parrain : François BUISSON, demeurant au Buisson, paroisse de St-Viance - Marraine : Guillaume DE SALEIX?, demeurant aux Chaises, paroisse d'Orgnac-sur-Vézère

Dimanche 29 Octobre 1634

Baptême de **Geoffrette GENIER**, née à Eyzac, fille de Guilhen et de Catherine MONCOULON
Parrain : Jehan MONCOULON - Marraine : Geoffrette FOUCHIER

Mercredi 01 Novembre 1634

Baptême de **Penelle ANDRÉ**, née à Gauch, fille de Peyr, cordonnier et de Jacquette TREUIL
Parrain : Geoffre VAYNE, coutal - Marraine : Penelle BEL, demeurant à Sadroc

Samedi 04 Novembre 1634

Baptême de **Marie GOUDAL**, née en la présente ville, fille de Pierre et de Jeanne LASTEYRIE
Parrain : Maître Jean LASTEYRIE, prieur du Veysset, qui a signé - Marraine : Marie BEYSSAC, demeurant à Perpezac

Dimanche 05 Novembre 1634

Baptême de **Penelou PORCHIER**, née à Freygemouche, fille de François et de Bonique GARAVET
Parrain : Léonard GARAVET - Marraine : Penelou FOUCHIER

Dimanche 05 Novembre 1634

Baptême de **Léonard DUBOYS**, né en la présente ville, fils de Maître Pierre, apothicaire et de Françoise DUMOND
Parrain : Maître Léonard DUPUY, notaire royal, qui a signé - Marraine : Marie DUBOYS, demeurant à la ville de Brive (-la-Gaillarde)

Dimanche 12 Novembre 1634

Baptême de **François MARTY**, né au Puy, fils de Giroudou et de Marie MARTY
Parrain : François LAVAUD - Marraine : Marguerite MARTY, demeurant au Puy

Dimanche 12 Novembre 1634

Baptême de **Thevene MALIVER**, née au Saillant-Vieux, fille de Jehan MOULU et de Marguerite ESCHATE
Parrain : Pierre MOULU - Marraine : Thevene MALIVER

Dimanche 12 Novembre 1634

Baptême de **Bernard LAFARGE**, né à Vinzelas, fils de Guilhendou et de Jeanne DE ROBERT
Parrain : Bernard MOUNAC - Marraine : Françoise DE ROBERT

Dimanche 19 Novembre 1634

Baptême d'**Annette MARTY**, fille de Peyr et de Marguerite DUPUY
Parrain : Annet DUPUY - Marraine : Anne DE GENIER

Dimanche 26 Novembre 1634

Baptême de **Jehan DEYZAC**, né à La Meyranie, fils de Guillaume et de Marguerite FOUGIEYRON
Parrain : Jehan PORCHIER, demeurant à Laujour - Marraine : Peyrourote DEYZAC

Dimanche 26 Novembre 1634

Baptême de **Bernard JAY**, né à Gorsat, fils de feu Petit Jehan et de Thoinette SAUVEZIE
Parrain : Bernard SAUVEZIE, demeurant à la Sauvezie, fils de François - Marraine : Dauphine JAY, femme de Guilhon BARDON

Jeudi 30 Novembre 1634

Baptême de **Jehanne LACHARTOULLE**, née en la présente ville, fille de Jehan et de Catherine CHARBONNEL
Parrain : Bernard CHARBONNEL - Marraine : Jehanne LACHARTROULLE, fille de Jehan

Jeudi 30 Novembre 1634

Baptême de **Jehan VILLENEUVE**, né à Laugerie, fils de Jehan et de Catherine GENIER

Parrain : Jehan GENIER - Marraine : Anne VILLENEUVE

Samedi 02 Décembre 1634

Baptême de **Helie ESCHATE**, née en la présente ville, fille d'Etienne et de Marguerite RIGAL
Parrain : Maître Helias REYNIÉ, qui a signé - Marraine : Claude RIGAL

Samedi 02 Décembre 1634

Baptême de **Guillaume MOSNIER**, né à Montaural, fils d'Antoine et de Jacquette BAYLE
Parrain : Guillaume BAYLE - Marraine : Mariothe CHAUSSADE

Dimanche 03 Décembre 1634

Baptême de **Marguerite MARTY**, née au Puy, fille de Pierre et d'Anne GENIER
Parrain : Maître Jehan GENIER, qui a signé - Marraine : Marguerite MARTY

Dimanche 17 Décembre 1634

Baptême de **Charlotte DE POUCH**, née au Verdier-Bas, fille de Jehan et de Jehanne CHARBONNEL
Parrain : Jehan MEYRE - Marraine : Charlotte POUCH

Dimanche 17 Décembre 1634

Baptême de **Jehanne FAURE**, née en la présente ville, fille de Maître Jehan et d'Anne DUMOND
Parrain : Pierre FAURE - Marraine : Jehanne LAPEYRE

Mardi 19 Décembre 1634

Baptême de **Pierre MEYRANIE**, né en la présente ville, fils d'Etienne et de Jehanne DELPY
Parrain : Pierre MEYRANIE - Marraine : Thevene DELPY

Dimanche 24 Décembre 1634

Baptême de **Jehan CHAMBARET**, né à Brochat, fils de Marsalou et de Marie FOULIADE
Parrain : Jehan CHAMBARET - Marraine : Penelle FOULIADE

Dimanche 24 Décembre 1634

Baptême de **Guilhendou CHAMBARET**, né à Brochat, fils de Thony et de Jehanne BONNIE
Parrain : Guilhendou BONNIE - Marraine : Jehanne D'EYMARY

Dimanche 24 Décembre 1634

Baptême de **Bernard SAUVAGE**, né en la présente ville, fils de Bernardou et de Thevene SOULIER
Parrain : Bernard SAUVAGE, demeurant à Ste Marguerite - Marraine : Marie RIVIERE, demeurant en la présente ville

Mardi 26 Décembre 1634

Baptême de **Marie LAFARGE**, née à La Chartroulle, fille de Pierre et d'Isabé LACOMBE
Parrain : Gabriel SIRVEN, maréchal - Marraine : Mariothe CHASTRAS

Samedi 30 Décembre 1634

Baptême de **Françoise DE RIVIERE**, née en la présente ville, fille de Jehan et de Peyronne DE CHEYVIALLE
Parrain : Eymery DELORT, marchand, demeurant à Donzenac - Marraine : Françoise VILLENEUVE, demeurant à Lubersac
Témoins :
... CHEYVIALLE, aïeul de la baptisée, qui a signé

Dimanche 31 Décembre 1634

Baptême d'**Antoine FANTHOU**, né à La Bessière, fils de Pierre et de Jehanne PEYRY
Parrain : Antoine TREUIL dit Bousquet, demeurant à Bounaix, paroisse d'Estivaux - Marraine : Margot FANTHOU, demeurant à La Bessière

Dimanche 31 Décembre 1634

Baptême de **Marguerite TIMBAUD**, née en la présente ville, fille de Jehan, fils de Bertrand et de Marie ROCHE
Parrain : Jehan ROCHE - Marraine : Marguerite MOURIE, demeurant à Pouch, paroisse d'Estivaux

Dimanche 31 Décembre 1634

Baptême de **Helias REYNAUD**, né au Moulin du Saillant, fils de Jean et de Dauphine CHOUFFIER
Parrain : Helias REYNAUD - Marraine : honorable Dame Isabeau DES CARS, dame du Saillant

Jeudi 04 Janvier 1635

Baptême de **Thomas CHARBONNEL**, né à La Chapelle, fils d'Antoine et de Marie LAUZANE
Parrain : Thomas MADRANGEAS - Marraine : Thonie VALETTE

Lundi 15 Janvier 1635

Baptême de **Marguerite BESSE**, née au Verdier-Haut, fille de Geoffroy et de Marguerite LEYMARIE
Parrain : Jehan DUMOND, clerc, demeurant en la présente ville, qui a signé - Marraine : Marguerite FOUCHIER, demeurant au Verdier-Haut

Lundi 15 Janvier 1635

Baptême de **Jehan CHARDEYROU**, né au Verdier-Haut, fils de Jehan et de Jehanne MOURIE
Parrain : Jehan CHARDEYRON, demeurant au Verdier-Haut - Marraine : Marie MEYRE, demeurant au Verdier-Bas

Jeudi 18 Janvier 1635

Baptême de **Jehanne LEYMARIE**, née au Verdier-Haut, fille de Jehan et de Jehanne CESSAC
Parrain : Theve LEYMARIE - Marraine : Jehanne DUTEIL

Dimanche 21 Janvier 1635

Baptême de **Catherine CHAMBARET**, née à Brochat, fille de Marsal et de Jehanne CHARBONNEL
Parrain : Jammes FOUCHIER, demeurant à Brochat - Marraine : Catherine CHARBONNEL

Dimanche 21 Janvier 1635

Baptême de **Hélie ANDRÉ**, né en la présente ville, fils de Maître Jehan, praticien, procureur syndic de la présente ville et d'Andrée DALBY
Parrain : Hélie DE ROFFIGNAC, qui a signé - Marraine : Suzanne DE MAZOYER, demeurant en la présente ville, femme de Jean DALBY, bourgeois
Témoins :
... ANDRÉ, aïeul du baptisé, qui a signé

Lundi 22 Janvier 1635

Baptême de **Jeanne GIEYRAS**, née à Montaural, fille de Jehan et de Bounique SAUVAGE
Parrain : Jehane REILHER, demeurant à Vinzelas - Marraine : Jeanne GUIEYRAS, demeurant à Montaural

Jeudi 25 Janvier 1635

Baptême de **Pierre BAYLE**, né à Brochat, fils de Guilhen et de Peyronne ...(illisible)
Parrain : Pierre CHAMBARET - Marraine : Thonie LARUE

Dimanche 28 Janvier 1635

Baptême de **Gabrielle CHEYVIALLE**, née à La Chartroulle, fille de Pierre et de Léonarde LAFARGE
Parrain : Gabriel LAFARGE - Marraine : Gabrielle CHEYVIALLE

Lundi 05 Février 1635

Baptême de **Françon FAURE**, née en la présente ville, fille de Pierre dit Roffignat et de Bernarde MAIGNOU
Parrain : Thonichou MAIGNOU - Marraine : Françon DESCHAMPS, femme de Léonard FAURE

Mardi 06 Février 1635

Baptême de **Jehan CHOUVIAT**, né à Eyzac, fils de Thony et de Marsalle BORDAS
Parrain : Jehan CHOUVIAT, frère du baptisé - Marraine : Marguerite DEMOLINS

Dimanche 11 Février 1635

Baptême de **Peyronne SERRE**, née à La Roche, fille de Mathieu et de Jeanne FANTOU
Parrain : Jean FANTHOU - Marraine : Peyronne SIMON

Dimanche 11 Février 1635

Baptême de **Guillaume CHINIAC**, fille de Thony et de Jeanne MARTY
Parrain : Andrieu MARTY - Marraine : Guillaume CHINIAC

Lundi 12 Février 1635

Baptême de **Catherine TIMBAUD**, née en la présente ville, fille de Jehan et de Louise TRONC
Parrain : Bertrand TIMBAUD, demeurant en la présente ville - Marraine : Catherine PICARD, demeurant en la présente ville

Mardi 13 Février 1635

Baptême de **Gabriel BARDICON**, né en la présente ville, fils de Jehan et de Catherine LAROZE
Parrain : Maître Gabriel BARDICON, grand-père du baptisé, qui a signé - Marraine : Marie DUCROS, femme de Me Pierre LAROZE, procureur d'office du Saillant, qui a signé

Dimanche 18 Février 1635

Baptême de **Jehanne BAYLE**, née au Verdier-Haut, fille d'Etienne et de Jehanne JUGE
Parrain : Yves BAYLE - Marraine : Jehanne FOUCHIER

Dimanche 18 Février 1635

Baptême de **Gabriel PASCAREL**, né en la présente ville, fils de Maître Jean, pintier et de Suzanne HENRY
Parrain : Maître Gabriel AGUIRÉ, greffier de la juridiction de Chanac, qui a signé - Marraine : Jehanne DUFOUR, demeurant au Saillant

Lundi 19 Février 1635

Baptême de **Mérigou ...**, né à Gauch, enfant naturel; le père est Geoffroy VAYNE, fils de Marguerite BAYLE
Parrain : Mérigou ROUBERTIE, qui a signé - Marraine : Jeanne AUGIER
Commentaires : Ladite Marguerite BAYLE a déclaré avoir eu une fille le 5 janvier 1632 de Guilhen BAYLE

Mardi 20 Février 1635

Baptême de **Marguerite DELPY**, née en la présente ville, fille de Thomas et de Marie RIGAL
Parrain : Halen DELPY - Marraine : Marguerite RIGAL

Dimanche 25 Février 1635

Baptême de **Jehan BARIAL**, né à La Chapelle, fils de Jehan et de Penelle DE CORPS
Parrain : Jehan THOMAS - Marraine : Louise DE CORPS

Jeudi 01 Mars 1635

Baptême d'**Anne LOUCHOU**, née au Saillant-Vieux, fille de Pierre et de Jeanne GENIER
Parrain : François GENIER - Marraine : Anne LOUCHOU

Dimanche 04 Mars 1635

Baptême de **Jehan JOUNYE**, né à Brochat, fils d'Héliot et de Catherine BAYLE
Parrain : Jehan BAYLE - Marraine : Jehanne CHAUMOND, demeurant à La Rode, paroisse d'Ussac

Mercredi 07 Mars 1635

Baptême de **Pierre REILHER**, né à La Faurie, fils de Peyr et de Jehanne DU BUISSON
Parrain : Pierre ROZE - Marraine : Catherine REBIEYRE

Mercredi 07 Mars 1635

Baptême d'**Isabeau REYNIER**, née en la présente ville, fille de Bertrand et d'Antoinette SOULIER
Parrain : Maître Pierre DULAC, bourgeois - Marraine : honorable Isabeau DU JAY, demeurant en la présente ville, femme de Me Jehan FREYSSINET, bourgeois

Jeudi 08 Mars 1635

Baptême de **Pierre DARCISSAC**, né à Lasteyrie, fils de Jehan et de Catherine ROZE
Parrain : Maître Pierre ROZE, prêtre, faisant pour lui Jehan ROZE, demeurant au Puy Lespinat, qui a signé

Dimanche 11 Mars 1635

Baptême de **Louise CHAUMOND**, née à Gorsat, fille de Bernard et de Françon ...(en blanc)
Parrain : Antoine BARDON, fils de Guilhen - Marraine : Louise JAY

Jeudi 15 Mars 1635

Baptême de **Jehanne POUCH**, née à La Roche, fille de Pierre et de Catherine VAYNE
Parrain : Jehan POUCH - Marraine : Jehanne RIVIERE

Jeudi 15 Mars 1635

Baptême de **Jehanne D'ANTIGNAC**, née en la présente ville, fille de Pierre et de Thonie CHAUCHET
Parrain : Pierre D'ANTIGNAC - Marraine : honorable femme Jehanne D'ALBIER, femme de Mr l'avocat FOUCHIER

Dimanche 25 Mars 1635

Baptême de **Pierre FOUCHIER**, né à Eyzac, fils de Petit Jehan et de Marsalle DEMOLINS
Parrain : Maître Pierre FOUCHIER, juge d'Allassac et Saint Viance, qui a signé - Marraine : Suzanne DE GAULTIER

Dimanche 25 Mars 1635

Baptême de **Jehan CHARBONNEL**, né au Colombier, dans la grange, fils de Jehan et de Marguerite ROZE
Parrain : Maître Jehan FREYSSINET, praticien, qui a signé - Marraine : Jehanne ROZE

Lundi 26 Mars 1635

Baptême de **Jehanne CHAMBARET**, née à la Grand Fontaine, fille de Jehan, tailleur et de Catherine DELPY
Parrain : Etienne MEYRANIE - Marraine : Jehanne CHAMBARET, demeurant à Brochat

Mercredi 28 Mars 1635

Baptême de **Libéral MEYLIOU?**, né à La Pialeporchie, fils de Pierre et de Catherine VAYNE
Parrain : Libéral VAYNE - Marraine : Catherine ESCHATE

Jeudi 05 Avril 1635

Baptême de **Marguerite BARRIL**, née à La Chapelle, soeur jumelle d'autre Marguerite, fille de Léonard et de Marie ...(en blanc)
Parrain : Pierre BARRIL - Marraine : Marguerite DELLAC

Jeudi 05 Avril 1635

Baptême de **Marguerite BARRIL**, née à La Chapelle, soeur jumelle d'autre Marguerite, fille de Léonard et de Marie ...(en blanc)
Parrain : Guilhou BARRIL - Marraine : Marguerite SOULIER?

Dimanche 08 Avril 1635

Baptême de **Guillaume FAUCHER**, né à Pradel, fils de François et de Catherine CESSAC
Parrain : Guillaume CESSAC - Marraine : Mondine FAUCHER

Mercredi 11 Avril 1635

Baptême de **Bertrand LACHARTOULLE**, né à la Grand Fontaine, fils de Jehan et de Catherine CHARBONNEL
Parrain : Bertrand PORCHIER - Marraine : Thevene DELPY

Mercredi 11 Avril 1635

Baptême de **Jehan LACHARTROULLE**, né à la Grand Fontaine, fils de Jehan et de Catherine CHARBONNEL
Parrain : Jehan PENINAL - Marraine : Mathive BAILLE

Jeudi 12 Avril 1635

Baptême de **Françoise LAGUEYRIE**, née au Saillant-Vieux, fille de Jehan et de Catherine VAREILHE
Parrain : Léonard MARGOT - Marraine : Françoise LAGUEYRIE, demeurant à Saint Ybard

Dimanche 15 Avril 1635

Baptême de **Pierre LAGUEYRIE**, né à La Chartroulle, fils de Bardy et de Marsalle LAFARGE
Parrain : Pierre LAFARGE, demeurant à La Chartroulle - Marraine : Jeanne CARRY, demeurant à La Chartroulle

Samedi 21 Avril 1635

Baptême de **Jehan RIVIERE**, né à La Chapelle, fils de Theve et de Thonie LABORDE
Parrain : Jehan RIVIERE - Marraine : Huguette POUCH?

Dimanche 22 Avril 1635

Baptême d'**Etienne PORCHIER**, né à Laujour, fils de François dit lou Malays? et de Marguerite FOUGEYRON
Parrain : Etienne POUCH, demeurant à Pouch, paroisse d'Estivaux, oncle du baptisé - Marraine : Jeanne FOUCHIER, grand-mère du baptisé, femme de Me Jehan FOUGEYRON, procureur d'office de Chanac

Dimanche 22 Avril 1635

Baptême de **Jehan FOUCHIER**, né au Saillant-Vieux, fils de Pierre et de Jammette CHALANGEAS
Parrain : Jehan CHALANGEAS, demeurant au Saillant-Vieux - Marraine : Phalipe MARTINOT, demeurant au Saillant-Vieux

Mercredi 25 Avril 1635

Baptême de **Pierre BORDAS**, né à la Reynie, fils de Pierre et de Soubeyrou LOUCHOU
Parrain : Pierre LOUCHOU - Marraine : Toinette LOUCHOU

Vendredi 27 Avril 1635

Baptême de **Catherine PEYTAVY**, née à La Roche, fille de Pierre et de Jehanne MAURY
Parrain : Pierre PEYTAVY - Marraine : Catherine POURCHIER

Samedi 28 Avril 1635

Baptême de **Marguerite BARRIL**, fille de Maître Pierre, greffier et de Marthe LABRUE
Parrain : François CONSTANTY - Marraine : Marguerite BARRIAL

Samedi 28 Avril 1635

Baptême de **Jehan VAYNE**, né en la présente ville, fils de Thomas et de Marguerite TRONC
Parrain : Jehan TRONC - Marraine : Thonie MEYRANIE

Lundi 30 Avril 1635

Baptême de **Marie DALIETTE**, née à La Roche, fille de Guillaume et de Peyronne SIMON
Parrain : Jehan SIMON - Marraine : Marie DALIETTE

Mardi 01 Mai 1635

Baptême de **François DUMOND** dit Francilhou, né en la présente ville, fils d'Eymar et de Jehanne MOUNEYRAT
Parrain : François MOUNEYRAT dit Francilhou - Marraine : Hélène TRONC

Mardi 01 Mai 1635

Baptême de **Jehan CHASSER**, né en la présente ville, fils de Jehan et de Gabrielle DELPY
Parrain : Jehan VILLANEUVE, tailleur - Marraine : Marie AUGIER, femme d'Halen DELPY

Dimanche 06 Mai 1635

Baptême de **Jehanne FOUCHIER**, née à Gauch, fille de Petit Jehan et de Guillaume TREPY
Parrain : Pierre TREUIL, qui a signé - Marraine : Jehanne CRAMOYS

Dimanche 06 Mai 1635

Baptême de **Peyronne BLEYGEAT**, née au Verdier-Haut, fille de Guilhou et de Jehanne FOUSSARD
Parrain : Jammy BLEYGEAT - Marraine : Peyronne FOUSSARD

Dimanche 20 Mai 1635

Baptême de **Françoise LAGUEYRIE**, née à La Roche, fille de Libéral et de Geoffrette POUCH
Parrain : Pierre POUCH, demeurant à Gauch - Marraine : honorable Françoise ANDRÉ, demeurant en la présente ville, femme de Me Dominique DALBY

Jeudi 24 Mai 1635

Baptême de **Jehanne VIDALIE**, née à La Geneste, fille de Jehan et de Catherine D'ESPEYRUT
Parrain : Maître Léonard COMMAGNAC, demeurant à Commagnac, paroisse de Vigeois - Marraine : Jehanne DUMOND

Dimanche 10 Juin 1635

Baptême de **Marie FOUCHIER**, née à Brochat, fille de Pierre et de Penelou BERGERON
Parrain : Peyroutou FOUCHIER, demeurant à Brochat - Marraine : Marie BERGERON, demeurant au bourg de Mansac

Dimanche 10 Juin 1635

Baptême de **François RIVIERE**, né au Puy, fils de Jehan et de Marie PROPPE
Parrain : François LAGUEYRIE, demeurant à Gorsat - Marraine : Marie MARTY, demeurant au Puy

Dimanche 17 Juin 1635

Baptême de **Peyronne CHOUZENOUX**, née à Brochat, fille de Léonard et d'Anne CHAMBARET
Parrain : Pierre CHOUZENOUX, demeurant à Montaural - Marraine : Peyronne LAPEYRIE, demeurant à Brochat

Jeudi 21 Juin 1635

Baptême de **Jehan DUVIALLARD**, né à Eyzac, fils de Jehan et de Toinette GRASCHAMP
Parrain : Jehan NOILHETAS - Marraine : Petite GRASCHAMP

Dimanche 24 Juin 1635

Baptême de **Hélie BONNIE**, né à Brochat, fils de Guilhendou et de Jacquette LABROUSSE
Parrain : Maître Hélie LABROUSSE, juge Saint Laurent, qui a signé - Marraine : Annette BARDON

Lundi 25 Juin 1635

Baptême de **Marie BOUTOT**, née au Saillant-Vieux, fille de Guillaume et de Jeanne PONTIER
Parrain : Jehan BOUTOT - Marraine : Marie PONTIER

Jeudi 05 Juillet 1635

Baptême de **Jehan SOULIER**, né en la présente ville, fils de Pierre et d'Anne LAFAYE
Parrain : Maître Jehan LAFAYE, prêtre, demeurant à Voutezac, qui a signé - Marraine : Peyronne SOULIER, demeurant dans la paroisse de Varetz

Dimanche 15 Juillet 1635

Baptême de **Louise DUVIALLARD**, née en la présente ville, fille de Jehan et de Marguerite SIMON
Parrain : Eymar POUCH, demeurant à La Pleuge - Marraine : Louise FOUCHIER, demeurant en la présente ville

Samedi 21 Juillet 1635

Baptême de **François DUMAS**, né à Pradel, fils de feu Léonard et d'Anne CESSAC
Parrain : François FAURE - Marraine : Louise MONCOULON

Dimanche 22 Juillet 1635

Baptême de **Marie POMMEPUY**, née au Bouchailloux, fille de Jehanicot et de Françoise BOUTOT dite Françon
Parrain : Maître Jehan LAFAYE, prêtre, demeurant au bourg de Voutezac, qui a signé - Marraine : Marie BOUTOT

Mercredi 25 Juillet 1635

Baptême de **Jehan CHOUVIAT**, né à Eyzac, fils de Pierre et de Mariothe LAUZANE
Parrain : Jehan LAUZANE, demeurant à La Bastide, paroisse de St-Viance - Marraine : Comeyrou CHOUVIAT, demeurant à Eyzac

Mercredi 25 Juillet 1635

Baptême de **Jacquette SAUVAGE**, née en la présente ville, fille de Theve et de Hélène TRONC
Parrain : Eymard TRONC, demeurant à La Pleuge - Marraine : Jacquette MARGOT, demeurant à La Pialeporchie

Mardi 31 Juillet 1635

Baptême de **Toinette LEYMARIE**, née au Verdier-Haut, fille de Jean et de Marguerite FERAL
Parrain : Sieur Jean DALBY, fils de Pierre - Marraine : Toinette VANOYS?, femme de Pierre FERAL

Vendredi 03 Août 1635

Baptême de **Jehanne POURCHIER**, née à Laujour, fille de Jehan et de Catherine FOUGIEYRON
Parrain : Pierre François PEYTAVY - Marraine : Jehanne FOUGIEYRON

Jeudi 09 Août 1635

Baptême de **Gabrielle LACHARTROULLE**, née en la présente ville, fille de Bertrand et de Cessailhe FOUCHIER
Parrain : Maître Pierre DUBOYS, apothicaire - Marraine : Gabrielle LACHARTROULLE, femme de Bertrand PORCHIER

Jeudi 09 Août 1635

Baptême de **Gaultier LAGUEYRIE**, né en la présente ville, fils de Bertrand et de Marie SOURNAC
Parrain : Gaultier SOURNAC - Marraine : Antoinette DUMOND

Vendredi 10 Août 1635

Baptême de **Pierre TREUIL**, né à Vinzelas, fils de Jean et de Françoise ROUBERT
Parrain : Pierre PORCHIER - Marraine : Marie BESSE

Dimanche 12 Août 1635

Baptême de **François FOUCHIER**, né à Eyzac, fils de Jean dit de Menot et de Bonique CROUZEVIALLE
Parrain : François FOUCHIER - Marraine : Jacquette VILLANEUVE

Lundi 13 Août 1635

Baptême de **Catherine ROZE**, née au Puy, fille de Jean et de Jeanne GARAVET
Parrain : Pierre ROZE - Marraine : Catherine GARAVET

Dimanche 19 Août 1635

Baptême de **Léonard DUTEIL**, né en la présente ville, fils bâtard, fils de Maître Antoine, greffier de la Bastide et de Marsalle LAVAUX
Parrain : Léonard LEYMARIE, demeurant au Verdier - Marraine : Jeanne DUTEIL, fille de Me Pierre DUTEIL, praticien

Dimanche 26 Août 1635

Baptême de **Thony PIGNOL**, né en la présente ville, fils de Guilhen et de Michialle MAIGNOU
Parrain : Thonichou MAIGNOU - Marraine : Jehanne BARRIERE, fille de Jehan

Dimanche 26 Août 1635

Baptême de **Pierre EYMARD**, né en la présente ville, fils de François et de Jehanne CHEYVIALLE
Parrain : Pierre FOUCHIER, fils de Me FOUCHIER, avocat, qui a signé - Marraine : Bonne DU JAY, demeurant dans la paroisse de Saint Aulaire

Lundi 03 Septembre 1635

Baptême de **Berthoumine MOUNEYRAT**, née à la Prade, fille de Charles et de Chatou RIVIERE
Parrain : Guillou RIVIERE, demeurant à Lasteyrie - Marraine : Berthoumine COSTE, demeurant à La Quintaine, paroisse de St-Aulaire

Mardi 04 Septembre 1635

Baptême de **Jehan MOUSNIER**, né en la présente ville, fils de Jehan et de Jacquette BAYLE
Parrain : ...(non cité) - Marraine : Jacquette FOURCHES, qui a signé

Dimanche 09 Septembre 1635

Baptême de **Simon ROUSSELY**, né à Montaural, fils de Peyrichou et de Marie CHEVALIER
Parrain : Simon CHEVALIER - Marraine : Mariote ROUSSELY

Dimanche 16 Septembre 1635

Baptême de **Catherine BARDON**, née à Gorsat, fille de Thony, fils de Guilhon et de Coumeyrou LAGUEYRIE
Parrain : Jehan JAY, fils de feu François - Marraine : Catherine JAY dite Dauphine

Lundi 17 Septembre 1635

Baptême de **Pierre D'EYMARY**, né à La Faurie, fils de Mérigou et d'Anne MARTINOT
Parrain : Pierre MARTINOT - Marraine : Thevene CHARBONNEL

Dimanche 23 Septembre 1635

Baptême de **Jean AGUIRÉ**, né en la présente ville, fils de Maître Gabriel, greffier de Chanac et procureur d'office de Saint Viance et de honnête femme Anthonine CEYRAT
Parrain : Maître Jean FREYSSINET, demeurant en la présente ville, bourgeois et praticien, qui a signé - Marraine : Demoiselle Michelette CEYRAC, demeurant à la ville d'Uzerche, qui a signé

Dimanche 30 Septembre 1635

Baptême de **Clément LAGUEYRIE**, demeurant en la présente ville, fils de Pierre et de Cécile RUE
Parrain : Clément LAGUEYRIE - Marraine : Marguerite RUE

Dimanche 07 Octobre 1635

Baptême de **Gabriel SIRVEN**, né à La Chartroulle, fils de Gabriel et de Françoise LAFARGE

Parrain : Gabriel LAFARGE - Marraine : Jeanne LAFARGE

Dimanche 21 Octobre 1635

Baptême de **Giral MOURIE**, né à Brochat, fils d'Etienne et de Jehamette REBIEYRE
Parrain : Giral MOURIE - Marraine : Jehamette ROMANET

Dimanche 28 Octobre 1635

Baptême de **Marguerite FRAYSSES**, née au Bouchailloux, fille de Gabriel et de Guillaume EYNARD
Parrain : Pierre EYNARD - Marraine : Marguerite FRAYSSES, demeurant au Mas, paroisse de Voutezac

Mardi 30 Octobre 1635

Baptême de **Martial CHICOU**, né à Brochat, fils de Bernard et de Marguerite CHEVALIER
Parrain : Martial CHICOU - Marraine : Marie CHEVALIER

Jeudi 01 Novembre 1635

Baptême de **Marie BOUNAYS**, née à la Jugie, fille de Pierre et d'Anne LAROUBERTIE
Parrain : Maître Jacques LAROUBERTIE, grand-père de la baptisée, qui a signé - Marraine : Marie COURNIL, femme de Jean-Pierre BOUNAYS

Jeudi 01 Novembre 1635

Baptême de **Louise BOUSQUET**, née à La Geneste, fille de Thony et de Léonarde DUVERT
Parrain : Jehan BOUSQUET - Marraine : Louise DUPUY, demeurant en la présente ville, fille de Me Léonard DUPUY, notaire royal

Dimanche 04 Novembre 1635

Baptême de **Guillaume BARDON**, née aux Borderies, fille de Jehan et de Huguette MEYJONNADE
Parrain : Pierre MEYJONNADE - Marraine : Guillaumette CHOUZENOUX

Dimanche 04 Novembre 1635

Baptême de **Marguerite BARDON**, née aux Borderies, fille de Jean dit Bosredon et de Marie DE BOSREDON
Parrain : Petit Jehan BARDON, demeurant à Lasteyrie - Marraine : Marguerite DE TOURON, demeurant au bourg de Varetz, femme de Me Jehan BOSREDON, notaire royal

Mardi 06 Novembre 1635

Baptême de **Jean DALBY**, né en la présente ville, fils de Maître Jean, bourgeois et praticien et de Suzanne MAZOYER
Parrain : Maître Jean ANDRÉ, bourgeois, qui a signé - Marraine : ...(en blanc)

Samedi 10 Novembre 1635

Baptême de **Françoise LAGUEYRIE**, née à Bardoux, fille de Pierre et de Jehanne FOUGIEYRON
Parrain : Maître François FOUGIEYRON, greffier, demeurant en la présente ville, qui a signé - Marraine : Jehanne LAGUEYRIE, demeurant à Laugerie, femme de ... FANTHOU

Dimanche 11 Novembre 1635

Baptême de **Thomas VILLANEUVE**, né au Verdier-Bas, fils de Jacques et de Marie VAREILHE
Parrain : Thomas VAREILHE - Marraine : Catherine TREUIL

Jeudi 15 Novembre 1635

Baptême de **Jehanne TRONC**, née en la présente ville, fille de Jehan et de Thonie MEYRANIE
Parrain : Jehan TRONC - Marraine : Jehanne DELPY

Dimanche 18 Novembre 1635

Baptême de **Jehan MONCOULON**, fils bastard, fils de noble Jacques, cadet de Roffignac et de Toinette ...(en blanc)
Parrain : Jehan MARTY, maçon - Marraine : Bernarde ANDRÉ, femme de Me Pierre DUTEIL

Mardi 20 Novembre 1635

Baptême de **Jehanne DALBY**, née en la présente ville, fille de Jehan et de Marie RIVIERE
Parrain : Guillaume DALBY, qui a signé - Marraine : Jehanne LAVAUX

Dimanche 25 Novembre 1635

Baptême de **Catherine CHARLIAGUET**, née à Gauch, fille de Léonard et de Guillaumette VAYNE
Parrain : Jehan CHARLIAGUET - Marraine : Catherine VAYNE

Mardi 04 Décembre 1635

Baptême de **Marie LAVAUX**, née en la présente ville, fille de Bernard et de Peyronne BOUTOT
Parrain : Jehan LAVAUX - Marraine : Marie BOUTOT

Mardi 04 Décembre 1635

Baptême d'**Antoine FOUCHIER**, né en la présente ville, fils de Maître Elie, avocat en la Cour de Parlement, juge de Chanac et lieutenant d'Allassac et de Damoiseau Jeanne D'ALBIER
Parrain : Monsieur Maître Antoine DE BINET, curé de Brive, qui a signé - Marraine : Louise DE FOUCHIER, veuve de feu Me Jehan BOURILHE, notaire royal et greffier de Saint Viance

Jeudi 06 Décembre 1635

Baptême de **Françoise MOUNEYRAT**, née à la Prade, fille de Thony et de Thonie CHAMBARET
Parrain : François CHAMBARET - Marraine : Françoise LACOMBE

Jeudi 13 Décembre 1635

Baptême de **Guillaume DEVAL**, né en la présente ville, fils de Janicot et d'Isabelle BOUTOT
Parrain : Guillaume DEVAL, demeurant au Saillant - Marraine : Jeanne BOUTOT, demeurant à Vinzelas

Mardi 18 Décembre 1635

Baptême de **Jeanne GENIER**, née au Poulverel, fille de Maître Jehan et d'Anne DE LASTEYRIE
Parrain : Jehan GENIER, frère de la baptisée - Marraine : Jeanne GENIER, femme de Pierre LOUCHOU le Jeune

Dimanche 23 Décembre 1635

Baptême de **Léonard DUPUY**, né au Puy Lespinat, fils d'Annet et de Flour DE GUY
Parrain : Léonard DUPUY - Marraine : Penellou DE GUY

Mercredi 26 Décembre 1635

Baptême de **Pierre JAY**, né à Gorsat, fils de Pierre et de ...(omis)
Parrain : Pierre SAUVAGE, demeurant à la Chapelle Ste Marguerite - Marraine : Thonie BARDY, demeurant à Gorsat, fille de Guilhon

Mercredi 09 Janvier 1636

Baptême d'**Antoinette LASINCE**, née à Brochat, fille de Jehan et de Jehanne LAFEUILHE
Parrain : Guilhen LASINCE - Marraine : Antoinette DE CEYRAT, femme de Me Gabriel AGUIRE

Mercredi 09 Janvier 1636

Baptême de **Jehan LASINCE**, né à Brochat, fils de Jehan et de Jehanne LAFEUILHE
Parrain : Jehan LASINCE, demeurant à Brochat - Marraine : Françon BONNIE, demeurant à Brochat

Dimanche 13 Janvier 1636

Baptême d'**Eymard ROZE**, né à La Roche, fils de Mathieu et de Dauphine SIMON
Parrain : Eymard ROZE, demeurant à La Roche - Marraine : Jehanne SIMON, demeurant à La Roche

Vendredi 18 Janvier 1636

Baptême de **Marie LAGUEYRIE**, née à la Prade, fille de Pierre et de Jehanne MOUNEYRAT
Parrain : Pierre LAGUEYRIE, demeurant à Bardoux - Marraine : Marie CHOUZENOUX, grand-mère de la baptisée, femme de Guillaume MOUNEYRAT

Dimanche 20 Janvier 1636

Baptême de **Martialle CESSAC**, née à La Sudrie, fille de Guillaume et de Gabrielle VAREILHE
Parrain : Gabriel CESSAC, grand-père de la baptisée - Marraine : Martialle LAGUEYRIE, demeurant à Eyzac, femme de Gaultier VAREILHE

Mardi 22 Janvier 1636

Baptême de **Thomas ESCHATE**, né en la présente ville, fils d'Etienne et de Marguerite RIGAL
Parrain : Thomas DELPY - Marraine : Françon PONTHIER

Jeudi 24 Janvier 1636

Baptême de **Marie CHAMBARET**, née à Brochat, fille de Marsal et de Marie FOUCHIER
Parrain : Jacques CHAMBARET - Marraine : Marie GURY?, demeurant à Bounaix, paroisse d'Estivaux

Jeudi 24 Janvier 1636

Baptême de **Thonie LEYMARIE**, née au Verdier-Haut, fille de Léonard et de Jeanne MONTAIGNE
Parrain : Jehan TREUIL, demeurant au Verdier-Haut - Marraine : Thonie LEYMARIE, demeurant au Verdier-Haut

Jeudi 24 Janvier 1636

Baptême de **Bernard DELTERRAL**, né en la présente ville, fils de Blaise et de Marie LAGUEYRIE
Parrain : Bernard GRANDVAL, demeurant en la présente ville, fils de Léonard - Marraine : Jehanne CHASTANET, demeurant en la présente ville

Mardi 29 Janvier 1636

Baptême de **Catherine LAFARGE**, née à La Pialeporchie, fille d'Etienne et de Catherine ROUBERTIE
Parrain : Thevenot ROUBERTIE - Marraine : Catherine LAFARGE

Vendredi 01 Février 1636

Baptême de **Marthe BARIAL**, née à La Chapelle, fille de Guilhen et de Peyronne BARIAL
Parrain : Bardy LASALLE - Marraine : Marthe LABRUE

Dimanche 03 Février 1636

Baptême de **Pierre MEYRE**, né à Montaural, fils de Marot et de Jehanne BARDON
Parrain : Pierre ROUSSELY dit Peyrouthou - Marraine : Peyronne MEYRE

Jeudi 14 Février 1636

Baptême de **Gabrielle REBIEYRE**, née à Montaural, fille de Guinot et de Rigalle CESSAC
Parrain : Marsalou REBIEYRE - Marraine : Gabrielle DIEYRAS

Samedi 16 Février 1636

Baptême de **Jehanne JUGE**, née au Verdier-Haut, fille de Bernard et de Jehanne FAUCHIER
Parrain : Jehan FAUCHIER - Marraine : Jehanne JUGE

Lundi 25 Février 1636

Baptême de **Léonard CHOUVIAC**, né à Vinzelas, fils de Jehan et de Mariothe ROBERT
Parrain : Maître Léonard LASTEYRIE, lieutenant d'Ussac, qui a signé - Marraine : Thonie CHARBONNEL

Dimanche 02 Mars 1636

Baptême de **Jehan PENINAL**, fils de Bernard et de Raymonde MEYJONNADE
Parrain : Jehan MEYJONNADE - Marraine : Mariothe FERAL, demeurant à La Roche

Jeudi 13 Mars 1636

Baptême de **Pierre CHAMBARET**, né à Brochat, fils de Jehan et de Bernarde BREUIL
Parrain : Pierre CHAMBARET, demeurant à Brochat - Marraine : Thonie BREUIL, demeurant au Breuil, paroisse de Sadroc

Jeudi 20 Mars 1636

Baptême de **Jehanne CONSTANTY**, née à la Prade, fille de Léonard et de Louise MOUNEYRAT
Parrain : Jacques CONSTANTY - Marraine : Jehanne LAFARGE

Samedi 22 Mars 1636

Baptême de **Thony FOUCHIER**, né au Verdier, fils de Jehan et de Penelle JUGE
Parrain : Thony BLEYGEAT - Marraine : Jehanne JUGE

Samedi 22 Mars 1636

Baptême de **Catherine VILLATELLE**, fille de Jacques et de Jehanne SIMON
Parrain : Jehan SIMON - Marraine : Catherine ANDRÉ

Lundi 24 Mars 1636

Baptême d'**Anne FAURE**, née en la présente ville, fille de Léonard et de Françon DESCHAMPS
Parrain : Pierre FAURE, demeurant en la présente ville - Marraine : Anne DESCHAMPS, demeurant en la présente ville

Lundi 24 Mars 1636

Baptême de **Jehan CHAMBARET**, né au Bos-Delpy, fils de Nanot et de Jehanne DEVAUX
Parrain : Jehan CHAMBARET - Marraine : Marsalle SOLOMAGNE

Dimanche 30 Mars 1636

Baptême de **Jehan FAURE**, né en la présente ville, fils de Jehan et d'Anne DUMOND
Parrain : Jehan DAURA - Marraine : Jeanne FAURE

Dimanche 30 Mars 1636

Baptême de **Peyronne SAUVAGE**, née au Puy Lespinat, fille de Mery et de Catherine FAYE
Parrain : Peyr LAFAYE, demeurant au Puy , paroisse d'Objat - Marraine : Marguerite ROZE, demeurant au Puy Lespinat

Dimanche 06 Avril 1636

Baptême de **Jeanne AGENT?**, née à La Pialeporchie, fille de Pierre et de Marguerite MARGOT
Parrain : Geoffre MARGOT - Marraine : Jehanne MARGOT

Dimanche 06 Avril 1636

Baptême de **Léonard MEYRE**, né à Gauch, fils d'Antoine et de Jehanne GRASCHAMP
Parrain : Léonard CHARLIAGUET, demeurant à Gauch - Marraine : honorable Suzanne DE MAZOYER, demeurant en la présente ville, femme de Me Jehan DALBY

Lundi 07 Avril 1636

Baptême de **Marguerite VILLANEUVE**, née à La Geneste, fille de Jehan et de Catherine GENIER
Parrain : Jehan VILLANEUVE, demeurant à La Geneste - Marraine : Marguerite VILLANEUVE, demeurant à La Geneste

Dimanche 13 Avril 1636

Baptême de **Guillaume ROZE**, né à La Roche, fils de Pierre et de Jehanne DIEYRAS
Parrain : Guillaume LABROUSSE - Marraine : Jehanne LAGUEYRIE

Dimanche 13 Avril 1636

Baptême de **Jean BOUCHAILLOUX**, né à Gauch, fils d'Etienne et de Catherine ROZE
Parrain : Jehan ROZE - Marraine : Narde FANTHOU

Lundi 14 Avril 1636

Baptême de **Gabriel LAFON**, fils de Jehan et de Peyronne DUVIALLARD
Parrain : Maître Gabriel ANDRÉ, apothicaire - Marraine : Marie LAFON

Mardi 15 Avril 1636

Baptême de **Catherine ANDRÉ**, née au Verdier-Haut, fille d'Antoine et d'Anne CESSAC
Parrain : Antoine CESSAC - Marraine : Catherine TEYSSIER

Dimanche 20 Avril 1636

Baptême de **Barthélémy MOUNIER**, né à Montaural, fils de Léonard et de Thonie SAUVAGE
Parrain : Barthélémy SAUVAGE - Marraine : Jehanne DIEYRAS

Dimanche 27 Avril 1636

Baptême de **Marot SOULIER**, né aux Borderies, fils de Thony et de Catherine CHARBONNEL
Parrain : Marot SOULIER, demeurant aux Borderies - Marraine : Mathive BAYLE, demeurant au Bos-Delpy

Dimanche 04 Mai 1636

Baptême de **Jeanne D'EYMARY**, née à La Faurie, fille de Guilhon et de Penelle PONTIER
Parrain : Jehan D'EYMARY, grand-père de la baptisée - Marraine : Jeanne PONTIER, demeurant à Bridelache, paroisse d'Objat

Dimanche 04 Mai 1636

Baptême de **Guilhen RELHIER**, né à La Faurie, fils de Peyr et de Jehanne BOUYSSOU
Parrain : Guilhen BOUYSSOU, demeurant dans la paroisse de Saint Viance - Marraine : Gelliberte LACHIEZE

Dimanche 04 Mai 1636

Baptême de **Françoise LAGUEYRIE**, née à Gorsat, fille de Felipt et de Jehanne ROCHE
Parrain : Pierre LAGUEYRIE, demeurant à Gorsat, fils de Thony - Marraine : Françoise LAGUEYRIE, demeurant à Gorsat

Dimanche 04 Mai 1636

Baptême de **Marie PONTIER**, née à Lasteyrie, fille de Thony et de Marguerite CHARBONNEL
Parrain : Léonard PONTHIER, demeurant à Lasteyrie - Marraine : Marie BOSREDON, demeurant à La Feyrie, paroisse de St-Viance

Mardi 06 Mai 1636

Baptême de **Bertrand PORCHIER**, né en la présente ville, fils de François et de Penelle LACHARTROULLE
Parrain : Bertrand LACHARTROULLE dit le Beral - Marraine : Catherine CHASSAING, demeurant au bourg d'Estivaux, "de la religion"

Mardi 13 Mai 1636

Baptême d'**Etienne DARCISSAC**, né à Gorsat, fils de Jehan et de Hellis LAMY
Parrain : Etienne LAMY - Marraine : Marie DARCISSAC

Mercredi 14 Mai 1636

Baptême de **Jehan VAREILHE**, né à Gauch, fils de Thomas et de Jehanne LAROBERTIE
Parrain : Jehan DUMOND - Marraine : Marie VAREILHE

Dimanche 18 Mai 1636

Baptême de **Thevene POUCH**, née à Laugerie, fille de Pierre et de Jeanne BORDAS
Parrain : Guillaume BORDAS, demeurant à Fages, paroisse de Voutezac - Marraine : Thevene ...(en blanc), demeurant au Mons, paroisse d'Estivaux

Dimanche 18 Mai 1636

Baptême d'**Ambroise MARGERY**, né au Moulin Bas, fils de Jehan et de Jeanne HALLARY
Parrain : Ambroise BLANC, demeurant à la ville de Donzenac - Marraine : Léonarde ALLARY, demeurant à la ville de Donzenac

Jeudi 22 Mai 1636

Baptême de **Guillendou SAUVAGE**, né au Poulverel, fils de Philippe et de Laurence CHOUZENOUX
Parrain : Guillendou SAUVAGE - Marraine : Guillaume CHASSAGNAC

Dimanche 01 Juin 1636

Baptême d'**Antoine BARIAL**, né à La Chapelle, fils de Jehan et de Penelle DE COR
Parrain : Antoine DE COR - Marraine : Léonarde BARIAL

Mardi 03 Juin 1636

Baptême de **Marie FAURE**, née en la présente ville, fille de Guillendou, serrurier et de Catherine ROCHE
Parrain : Antoine ROCHE - Marraine : Marie FAURE

Mardi 03 Juin 1636

Baptême de **Marie CHARBY**, née au Saillant-Vieux, fille de Jacques et de Guillaumette ANDRINOU?
Parrain : Peyrouthou ROUSSELY - Marraine : Marie CHARBY

Mercredi 04 Juin 1636

Baptême d'**Anne FANTHOU**, née à La Bessière, fille de Pierre et de Jeanne PEYRY
Parrain : Jean RENJOU, maître tailleur - Marraine : Anne SIMON

Jeudi 05 Juin 1636

Baptême de **Jean DARCISSAC**, né à Gorsat, fils de Theve, tailleur et de Catherine DARCISSAC
Parrain : Jean LAJOHANIE, clerc, demeurant dans la paroisse de Saint Viance, qui a signé - Marraine : Catherine ROZE

Dimanche 08 Juin 1636

Baptême de **Dauphine VAYNE**, née à La Roche, fille d'Helias et de Françon SIMON
Parrain : Pierre ANDRÉ - Marraine : Dauphine SIMON

Dimanche 08 Juin 1636

Baptême d'**Antoine ANTIGNAC**, né en la présente ville, fils de Pierre et d'Antoinette CHAUCHET
Parrain : Antoine CHAUCHET, demeurant au bourg de Lagraulière, qui a signé - Marraine : Thonie ROZE

Lundi 09 Juin 1636

Baptême de **Catherine SOULIER**, née aux Borderies, fille de Petit Jean et de Guillaume BARDON
Parrain : Jean BARDON - Marraine : Catherine BOSCHE

Mercredi 11 Juin 1636

Baptême de **Neymard DULAC**, né aux Escures, fils de Mathieu et de Marguerite RIBIERE
Parrain : Neymard TREUIL - Marraine : Marguerite RIBIERE

Dimanche 22 Juin 1636

Baptême de **Catherine ROUGEYRIE**, née à la Reynie, fille de Geoffre et de Charlotte TREUIL
Parrain : Pierre TREUIL - Marraine : Catherine ROZE

Mercredi 25 Juin 1636

Baptême de **Marie ANDRÉ**, née en la présente ville, fille de Maître Gabriel, apothicaire et de Marie DE CHAVAILLE
Parrain : Maître Etienne DUFAURE, bourgeois, demeurant à Voutezac, qui a signé - Marraine : Marie ANDRÉ, demeurant à Objat, veuve de feu Jean SAUVAGE

Samedi 28 Juin 1636

Baptême de **Marie CHAMBARET**, née au Verdier-Bas, fille de François et de Marie DEMOLINS
Parrain : Maître Pierre DEMOLINS, praticien, qui a signé - Marraine : Mariouthou LAFARGE

Lundi 07 Juillet 1636

Baptême de **Helias SAUVAGE**, né à La Chapelle, fils de Theve et d'Antoinette BARIAL
Parrain : Helias BARIAL - Marraine : Françoise ROZE

Dimanche 13 Juillet 1636

Baptême de **Pierre RIVIERE**, né à La Chapelle, fils de Theve et de Thonie LABORDE
Parrain : Pierre RIVIERE - Marraine : Jeanne SALOMON, demeurant à Auger, paroisse de St-Viance

Dimanche 13 Juillet 1636

Baptême d'**Anne DUVIALLARD**, née au Verdier-Bas, fille de François et de Jeanne PLASSOT
Parrain : François SAUVAGE - Marraine : Anne DUVIALLARD

Dimanche 13 Juillet 1636

Baptême de **Pierre VALERY**, né en la présente ville, fils de Guilhen, maître cordonnier et d'Anne BELLET, demeurant à Donzenac
Parrain : Pierre VALERY, maître tailleur, demeurant en la présente ville - Marraine : Anne BELLET, demeurant à Donzenac

Mardi 15 Juillet 1636

Baptême de **Mathive CHASTANET**, née à Brochat, fille de Bernard et de Thonie DELMOND
Parrain : Peyr DELMON - Marraine : Mathive CHASTANET

Mardi 15 Juillet 1636

Baptême de **Pierre DUPUY**, né en la présente ville, fils de Maître Léonard, notaire royal et de Jeanne DEMOLINS
Parrain : Maître Pierre DEMOLINS, praticien, demeurant en la présente ville, qui a signé - Marraine : Isabeau DUPUY, demeurant en la ville de Bordeaux, femme de Me Léonard LASTEYRIE, marchand; faisant pour elle Françoise DUMOND, femme de Me Pierre DUBOYS, apothicaire

Dimanche 20 Juillet 1636

Baptême de **Jehan MARGOT**, né à La Pialeporchie, fils de Jehan et de Narde BARIAL

Parrain : Jehan VAREILHE - Marraine : Sibille BARIAL

Dimanche 03 Août 1636

Baptême de **Jehanne MARSALOU**, née à Gorsat, fille de Claude, maçon et de Beyrane LAGUEYRIE
Parrain : Bardy LAGUEYRIE, demeurant à Gorsat - Marraine : Jehanne CHAPOULIE, demeurant à La Porcherie, paroisse de Vignols

Dimanche 03 Août 1636

Baptême de **Mathive CHARBONNEL**, née au Colombier, fille de Jehan et de Marguerite ROZE
Parrain : Gabriallou ROZE - Marraine : Mathive BAILLE, femme de Bernard CHARBONNEL

Mardi 05 Août 1636

Baptême de **Jehan DELPY**, fils de Toumasi et de Marie RIGAL
Parrain : Jehan CHASSER, qui a signé - Marraine : Catherine RIGAL

Mercredi 06 Août 1636

Baptême d'**Antoine VAYNE**, né à Gauch, fils de Léonard et de Simone CESSAC
Parrain : Monsieur Antoine PLASSOT - Marraine : Catherine CESSAC

Mercredi 06 Août 1636

Baptême d'**Antoine REYNIER**, fils de Bertrand et d'Antoinette SOULIER
Parrain : Maître Antoine DUBOYS, qui a signé - Marraine : Thoinette DE CEYRAT

Dimanche 10 Août 1636

Baptême de **Jehan LAGIER**, né en la présente ville, fils de Jehan et de Françoise PONTIER
Parrain : révérend père Jehan JUGE - Marraine : Catherine PONTIER

Dimanche 10 Août 1636

Baptême de **Jehanne MADRANGEAS**, née au Verdier-Haut, fille de Pierre et de Marguerite CHAVINHAC
Parrain : Pierre MADRANGEAS - Marraine : Jehanne JUGE

Mardi 12 Août 1636

Baptême de **Bernard CHASTANET**, né à Brochat, fils de Jehan et de Jeanne CHAMBARET
Parrain : Bernard CHASTANET, tailleur - Marraine : Jeanne CHAMBARET, demeurant à la Rochette

Mardi 12 Août 1636

Baptême de **Denis FOUGIEYRON**, né en la présente ville, fils de Maître François, greffier et de Penellou CHINIAC, fille de François, bourgeois de la présente ville
Parrain : Denis CHINIAC, oncle du baptisé, qui a signé - Marraine : Marguerite FOUGIEYRON, demeurant à La Meyranie, femme de Guillaume DEYZAC
Témoins :
F. FOUGIEYRON, grand-père du baptisé, qui a signé

Dimanche 17 Août 1636

Baptême d'**Isabeau FRAYSSE**, née au Saillant-Vieux, fille de François et de Jehanne FRAYSSE
Parrain : Jehan FRAYSSE - Marraine : Isabeau BORDAS

Jeudi 21 Août 1636

Baptême de **Barthélémy ROUBERTIE**, né au Verdier-Bas, fils de Mérigou et de Peyronne BUGEAT
Parrain : Barthélémy BUGEAT - Marraine : Jehanne LAGUEYRIE

Mardi 26 Août 1636

Baptême de **Peyronne LAGUEYRIE**, née en la présente ville, fille de Thomas et de Marie LAVAULX
Parrain : Pierre POUCH, demeurant à Pouch, paroisse d'Estivaux - Marraine : Peyrine BOUTHOT, demeurant en la présente ville

Jeudi 28 Août 1636

Baptême de **Julien RENJOU**, né à Laugerie, fils de Jean et de Martiale PORCHIER
Parrain : Julien PORCHIER, qui a signé - Marraine : Jeanne PEYRY

Dimanche 31 Août 1636

Baptême de **Jehan ROZE**, né à La Faurie, fils de Pierre et de Jehanne CHARIEYRAS
Parrain : Jehan JAY, demeurant à Gorsat, fils de feu François - Marraine : Marie JAUNIERE?, demeurant à Charriéras, femme de Marsal CHARIEYRAS

Dimanche 07 Septembre 1636

Baptême de **François PORCHIER**, né à Laujour, fils de François et de Marguerite FOUGIEYRON
Parrain : Maître François FOUGIEYRON, greffier de la ville et pariage d'Allassac, qui a signé - Marraine : Françoise PORCHIER

Lundi 08 Septembre 1636

Baptême de **Guillaume FAURE**, née en la présente ville, fille de Pierre et de Bernarde MAGNIOU
Parrain : Léonard FAURE - Marraine : Guillaume MAGNIOU

Dimanche 14 Septembre 1636

Baptême de **Jehanne PEYTAVY**, fille de Pierre et de Jehanne MOURY
Parrain : Maître Giral DELOM, greffier de la juridiction du Saillant, qui a signé - Marraine : Jehanne PORCHER

Dimanche 21 Septembre 1636

Baptême de **François SAUVAGE**, fils de Petit Jehan et de Thevenou BANDRYER?
Parrain : Maître François CHINIAC, qui a signé - Marraine : Bounique SAUVAGE

Dimanche 21 Septembre 1636

Baptême d'**Anne DEYZAC**, née à La Meyranie, fille de Jehan et de Jacquette DELON
Parrain : Marsalou FAUCHIER - Marraine : Anne LA ROZE

Dimanche 21 Septembre 1636

Baptême de **Jehan MOUNEYRAT**, né à la Prade, fils de Charles et de Cathou RIVIERE
Parrain : Jehan DARCISSAC, qui a signé - Marraine : Anne CHANOURDIE

Dimanche 28 Septembre 1636

Baptême de **Marie MARTY**, née à La Faurie, fille de Jehan et de Marguerite BOURZAT
Parrain : Pierre BOURZAT - Marraine : Marie MARTY

Dimanche 28 Septembre 1636

Baptême de **Catherine CHARBONNEL**, née au Bos-Delpy, fille de Bernard et de Mathive BAYLE
Parrain : Jehammettou BAILLE - Marraine : Catherine CHARBONNEL

Dimanche 28 Septembre 1636

Baptême de **Catherine DULAC**, née en la présente ville, fille de Pierre et de Françoise DALBY
Parrain : Pierre DULAC, qui a signé - Marraine : Demoiselle Catherine DE BOUYS, qui a signé

Lundi 29 Septembre 1636

Baptême de **Jean LAUMOND**, né à Brochat, fils de Pierre et de Jeanne REBIEYRE
Parrain : Jean LAUMOND dit Lesquarot, demeurant à Brochat, grand-père du baptisé - Marraine : Marie MARTY, demeurant à Brochat, femme de Marsal REBIEYRE

Dimanche 05 Octobre 1636

Baptême d'**Anne REYNIER**, née en la présente ville, fille de Bernard, teyssier et de Marie CHARBY
Parrain : Jehan CHARBY dit Couthon, charpentier - Marraine : Anne DUBOYS, fille de Pierre, Me apothicaire

Jeudi 09 Octobre 1636

Baptême de **Pierre FAUCHIER**, né à Brochat, fils de Martial et de Mathive CHAMBARET
Parrain : Pierre FAUCHIER - Marraine : Thoinette DEYZAC

Dimanche 12 Octobre 1636

Baptême d'**Anne CHAMBARET**, née à Montaural, fille de Simon et de Marguerite MEYRE
Parrain : Jehan MEYRE - Marraine : Anne CHAMBARET

Lundi 13 Octobre 1636

Baptême de **Jeanne ROZE**, née à Gorsat, fille de Jean et de Marguerite CONSTANTY
Parrain : Jean DARCISSAC - Marraine : Catherine PONTIER

Mardi 14 Octobre 1636

Baptême de **Jehan GOUMY**, né au Poulverel, fils de Theve et de Jehanne GENIER
Parrain : Jehan GOUMY - Marraine : Catherine GENIER

Mardi 14 Octobre 1636

Baptême de **Jehan ANDRÉ**, né à Gauch, fils de Pierre, cordonnier et de Jacquette TREUIL
Parrain : Jehan ANDRÉ, demeurant à Sadroc - Marraine : Marguerite TOURNIER, demeurant à Gauch, femme de Pierrichou TREUIL, coutal

Mercredi 15 Octobre 1636

Baptême de **Pierre RIVIERE**, né en la présente ville, fils de Jehan et de Peyronne CHEYVIALLE
Parrain : Maître Pierre DELORT, prêtre, demeurant à la ville de Donzenac, proche parent, qui a signé - Marraine : Marguerite FOUGIEYRON, demeurant à La Meyranie, femme de Guillaume DEYZAC, cousin germain de la mère

Dimanche 19 Octobre 1636

Baptême de **Marie CROUZEVIALLE**, née à Eyzac, fille de Jean et de Jacquette VILLENEUVE
Parrain : Jacques CROUZEVIALLE - Marraine : Marie VAREILHE

Dimanche 19 Octobre 1636

Baptême de **Guillaumette VIVARES**, née au Saillant-Vieux, fille de Bardy et de Peyronne ROZE
Parrain : Jehan POUCH - Marraine : Guillaumette VAYNE

Lundi 20 Octobre 1636

Baptême de **Marie CHARBONNEL**, née à Laugerie, fille de Jehan et de Marguerite ANDRÉ
Parrain : Maître Jehan ANDRÉ, notaire royal, qui a signé - Marraine : Marie BAYLE, demeurant à Gauch, fille de Pierre

Dimanche 26 Octobre 1636

Baptême de **Pierre FAURE**, né au Saillant-Vieux, fils de Jean et d'Isabelle VAYNE
Parrain : Pierre MOULIOU - Marraine : Jeanne FAURE

Dimanche 26 Octobre 1636

Baptême d'**Antoine LAVIGNE**, né au Verdier-Bas, fils d'Antoine et de Billou FAUCHIER
Parrain : Antoine FAUCHIER - Marraine : Mariouthou MEYRE, demeurant à Gauch

Dimanche 26 Octobre 1636

Baptême de **Jeanne DUVIALLARD**, née en la présente ville, fille de Pierre et d'Anne LAFARGE
Parrain : Jehan DUVIALLARD - Marraine : Jeanne LAFARGE, demeurant à La Faurie

Mardi 28 Octobre 1636

Baptême de **Jehan MATHIEU**, né au Saillant-Vieux, fils de Jehan et de Marguerite ESCHATE
Parrain : Jehan ESCHATE - Marraine : Catherine VAYNE

Mardi 28 Octobre 1636

Baptême de **Guilhendou MONCOULON**, fils de Jehan et de Guillaumette PEYRIE
Parrain : Guilhen GENIER - Marraine : Thomate PEYRY

Mardi 28 Octobre 1636

Baptême de **François DUVIALLARD**, né en la présente ville, fils de Bernard et de Thonie LATEYROU
Parrain : Jehan DUVIALLARD, demeurant au Verdier-Haut - Marraine : Françoise DALBY

Jeudi 30 Octobre 1636

Baptême de **Guillemette MARGOT**, née à La Pialeporchie, fille de Léonard et de Marguerite VAREILHE
Parrain : Jacques VAROLLE - Marraine : Guillemette DECAMPIS

Dimanche 02 Novembre 1636

Baptême de **Jehan FARGE**, né à La Chartroulle, fils de Pierre et d'Isabeau LACOMBE
Parrain : Jehan CHASTRAS - Marraine : Léonarde LAFARGE

Dimanche 02 Novembre 1636

Baptême de **Marie TREUIL**, née à Vinzelas, fille de Mathieu et de Jeanne CLUZAN
Parrain : Jean CLUZAN - Marraine : Demoiselle Marie SAIGNES

Jeudi 06 Novembre 1636

Baptême de **Jehammette MOURY**, fille de François et de Catherine DEYZAC
Parrain : François ALVINERIE - Marraine : Jehammette ALBIER

Dimanche 09 Novembre 1636

Baptême de **Jehan SAUVAGE**, né au Poulverel, fils de Guilhendou et de Catherine DELMAS
Parrain : Jehan LAGUEYRIE - Marraine : Catherine SAUVAGE, demeurant au Poulverel

Mardi 11 Novembre 1636

Baptême d'**Antoine PONTHIER**, né à Lasteyrie, fils de Léonard et de Penelou BREUIL
Parrain : Antoine PONTHIER, demeurant à Lasteyrie - Marraine : Marguerite PONTIER, demeurant à La Redde, paroisse d'Objat

Mercredi 12 Novembre 1636

Baptême de **Guilhen POUCH**, né à La Chapelle, fils de Bardy et de Léonarde BARIAL
Parrain : Guilhen BARIAL, maître maçon, demeurant à La Chapelle - Marraine : Bonique LACHAUD, demeurant à la ville de Donzenac

Mardi 18 Novembre 1636

Baptême d'**Antoinette CHINIAC**, fille de Maître Denis et de Marie BESSE
Parrain : Maître Etienne CHINIAC, qui a signé - Marraine : Antoinette DE BESSE

Dimanche 23 Novembre 1636

Baptême d'**Antoine DULIEU?**, né à La Roche, fils de Guillaume et de Peyronne SIMON
Parrain : Antoine FANTHOU - Marraine : Gabrielle SIMON

Dimanche 23 Novembre 1636

Baptême de **Jehanne MIAILLER**, née à Brochat, fille de Bernard et de Catherine ...(en blanc)
Parrain : Theve MIAILLER - Marraine : Jehanne MARTY

Dimanche 23 Novembre 1636

Baptême de **Pierre GENIER**, né au Puy, fils de Thony et de Jehanne GENIER
Parrain : Pierre GENIER - Marraine : Antoinette PASCAREL

Dimanche 23 Novembre 1636

Baptême de **Jehanne ROZE**, née au Poulverel, fille de Jehan et de Jehanne GENIER
Parrain : Pierre ROZE - Marraine : Jehanne GENIER

Dimanche 23 Novembre 1636

Baptême de **Jehanne RENJOU**, née à La Chartroulle, fille de Jehan dit Bardy et d'Anne FERAL
Parrain : Pierre BONNIE - Marraine : Jehanne RENJOU, soeur de la baptisée

Dimanche 23 Novembre 1636

Baptême de **Marie FAURE**, née en la présente ville, fille de François et de Catherine LAGUEYRIE
Parrain : Robert MOUNEYRAT - Marraine : Marie FAURE

Mercredi 03 Décembre 1636

Baptême de **Jacques DUVIALLARD**, né à Gauch, fils de Charles et de Jehanne CHASSER
Parrain : Jacques DUVIALLARD - Marraine : Anne DUVIALLARD

Dimanche 07 Décembre 1636

Baptême de **Pierre DELPY**, né en la présente ville, fils d'Halen et de Marie AUGIER
Parrain : Pierre DUBOYS, maître apothicaire, demeurant en la présente ville, qui a signé - Marraine : Gabrielle DELPY, femme de Jehan CHASSER

Mardi 23 Décembre 1636

Baptême de **Pierre FOUCHIER**, né à Eyzac, fils de Guilhen et de Peyronne DEYZAC
Parrain : Pierre ROZE, demeurant à La Faurie, teyssier - Marraine : Marguerite FOUGIEYRON, demeurant à La Meyranie, femme de Guillaume DEYZAC

Jeudi 01 Janvier 1637

Baptême d'**Antoine CHARBONNEL**, né à La Chapelle, fils de Thony et de Marie LAUZANE
Parrain : Peyr CHOUVIAC - Marraine : Thonye CHARBONNEL

Dimanche 04 Janvier 1637

Baptême de **Marguerite POURCHER**, fille de Jehan et de Catherine FOUGEYRON
Parrain : Guillaume DEYZAC - Marraine : Marguerite FOUGEYRON

Dimanche 04 Janvier 1637

Baptême de **Mathieu FANTHOU**, fils de Giral et de Marguerite SIMON
Parrain : Mathieu ROZE - Marraine : Thevene JAY

Jeudi 08 Janvier 1637

Baptême de **Liouthou FOUCHIER**, né à Pradel, fils de François et de Catherine CESSAC
Parrain : Liouthou JAY, demeurant à Gorsat, fils de feu Jehan - Marraine : Marie FOUCHIER, demeurant à Vigeois, femme de Jehan CESSAC, arbalétrier

Samedi 10 Janvier 1637

Baptême de **Catherine DUMOND**, née en la présente ville, fille d'Eymard et de Catherine MOUNEYRAT
Parrain : Simon DUMOND - Marraine : Catherine BAYLE

Dimanche 11 Janvier 1637

Baptême de **François LACHIEZE**, fils de Jehan et d'Anne JOUDOU
Parrain : Messire François PEYRINAL - Marraine : Marie LACHIEZE

Dimanche 18 Janvier 1637

Baptême de **Marie CHOUFFIER**, née à La Roche, fille de Thony et de Thevene SIMON
Parrain : Mathieu ROZE - Marraine : Marie CHOUFFIER

Lundi 19 Janvier 1637

Baptême de **Jeanne FOUCHIER**, née en la présente ville, fille de Maître Hélie, avocat et de Jeanne FOUCHIER
Parrain : Monsieur ... ALBIER, docteur en théologie, curé de M...ens, faisant pour lui Pierre ALBIER - Marraine : Jeanne FOUCHIER

Lundi 19 Janvier 1637

Baptême de **Pierre COSTE**, né à La Pialeporchie, fils de Guillaume et de Léonarde PAGNOTE
Parrain : Pierre GENTEU - Marraine : Marguerite DEL FOUR

Dimanche 25 Janvier 1637

Baptême de **Pierre GODEFFROY**, né au Verdier, fils de Peyr et de Marguerite GODEFFROY
Parrain : Pierre GODEFFROY - Marraine : Jeanne GODEFFROY

Lundi 26 Janvier 1637

Baptême de **Jacques LAVAUX**, né à Brochat, fils de François et de Jeanne MARTY
Parrain : Jacques MARTY - Marraine : Jeanne ROUSSELY

Dimanche 01 Février 1637

Baptême de **Pierre SAUVAGE**, né à La Chapelle, fils de Bardy et de Françoise ROZE
Parrain : Pierre ROZE - Marraine : Toinette DUMOND

Dimanche 01 Février 1637

Baptême d'**Antoinette TREUIL**, née à Gauch, fille de François et de Jehanne GRASCHAMP
Parrain : Pierre TREUIL, oncle de la baptisée - Marraine : Antoinette CESSAC, fille de feu Peythou

Dimanche 08 Février 1637

Baptême de **Marguerite DEYZAC**, née à La Meyranie, fille de Guillaume et de Marguerite FOUGIEYRON
Parrain : Maître Jehan RIVIERE, qui a signé - Marraine : Marguerite FOUGEYRON
Témoins :
F. FOUGEYRON, grand-père de la baptisée, qui a signé

Dimanche 08 Février 1637

Baptême de **Thonie BAYLE**, née à Gauch, fille de Pierre et de Marie FERAL
Parrain : Jehan CHARBONNEL - Marraine : Marie ANDRÉ

Lundi 09 Février 1637

Baptême de **Guillaume DEVAUX**, née à La Sudrie, fille de Thony et de Marsalle SOLOMAGNE
Parrain : Julhie SOLOMAGNE - Marraine : Guillaume DEVAUX

Lundi 16 Février 1637

Baptême de **Jehanne CHAMBARET**, née à La Faurie, fille de Jantou et de Jehanne D'EYMARY
Parrain : Bertrand D'EYMARY - Marraine : Jehanne BOUNIE

Vendredi 20 Février 1637

Baptême de **Marguerite RIVIERE**, née à Lasteyrie, fille de Theve et de Marie BARRIL
Parrain : Petit Jehan BOULE - Marraine : Marguerite LASCAUD

Dimanche 22 Février 1637

Baptême d'**Anne DIEYRAS**, née à Montaural, fille de Jehan et de Bounique SAUVAGE
Parrain : Guillaume RIVIERE, sieur des Borderies - Marraine : Anne D'AUGIER

Lundi 23 Février 1637

Baptême d'**Anne REBIEYRE**, née à Brochat, fille de Martial et de Marie MARTY
Parrain : Pierre LAUMOND - Marraine : Anne MARTY

Mardi 24 Février 1637

Baptême de **Jeanne D'EYMARY**, née à La Chartroulle, fille de Gabriel et de Catherine SAUVAGE
Parrain : Jean SAUVAGE, demeurant à La Pleuge - Marraine : Jeanne D'EYMARY, soeur de la baptisée

Jeudi 26 Février 1637

Baptême de **Pierre CHARLIAGUET**, né à Gauch, fils de Jehan et de Martiale FANTOU
Parrain : Pierre FANTOU - Marraine : Jehanne LILHAUD ?

Lundi 02 Mars 1637

Baptême de **Thonye GUY**, née à la Farge, fille de Giroudou et de Jehanne LAGARDIE
Parrain : Gabriel REYNAL - Marraine : Thonye LASVAUX

Mercredi 04 Mars 1637

Baptême de **Marguerite BOUNAYS**, née à Lasteyrie, fille de Pierre et de Catherine BARDON
Parrain : Jean BARDON - Marraine : Marguerite BOUNAYS

Dimanche 08 Mars 1637

Baptême de **Françoise VILLANEUVE**, née à Laugerie, fille de Pierre et de Marie FERAL
Parrain : Jehan VILLANEUVE - Marraine : Françoise FANTOU

Dimanche 08 Mars 1637

Baptême de **Jehan FERAL**, né à Gauch, fils de Thony et de Gabrielle DE POUCH
Parrain : Jehan POUCH - Marraine : Marguerite FERAL

Samedi 14 Mars 1637

Baptême de **Catherine LAVAUX**, née en la présente ville, fille de Bernard et de Peyronne BOUTOT
Parrain : Heliot BOUTOT - Marraine : Catherine SAUVAGE

Dimanche 15 Mars 1637

Baptême de **Bernard CHOUZENOUX**, né à Brochat, fils de Léonard et d'Anne CHAMBARET
Parrain : Bernard CHICOU dit Petit - Marraine : Jeanne CHAMPAGNAT?, demeurant à La Rochette, paroisse de Donzenac, femme de Guinot MEYRE

Mardi 17 Mars 1637

Baptême de **Marie MOUNEYRAT**, née en la présente ville, fille de Robert, teyssier et d'Odette LOUCHOU
Parrain : Jehan LOUCHOU - Marraine : Marie CHARBY

Jeudi 19 Mars 1637

Baptême de noble **Henry DE ROFFIGNAC**, né le 4 octobre 1627, fils de feu Messire Louis, en son vivant seigneur dudit lieu, de Saint Germain les Vergnes et autres places, qui a signé et de Dame Marguerite DE ROFFIGNAC, dame dudit lieu, veuve
Parrain : Messire Henry DE BONNEVAL, baron, qui a signé - Marraine : Demoiselle Hélène DE ROFFIGNAC, demoiselle de Saint Germain

Dimanche 22 Mars 1637

Baptême de **Jehanne GALATRY**, née au Verdier-Haut, fille de François et de Marie BAILLE
Parrain : Pierre GOUDAL - Marraine : Jehanne FOUCHIER

Lundi 23 Mars 1637

Baptême de **Marguerite BESSE**, née au Verdier-Haut, fille de Joffre et de Marguerite LEYMARIE
Parrain : Bernardou FOUCHIER - Marraine : Marguerite FOUCHIER

Mercredi 25 Mars 1637

Baptême de **Jacquette PEYRY**, fille de Pierre dit Manoudou et de Thonye DEYZAC
Parrain : Pierre LAC - Marraine : Jacquette DELON

Samedi 28 Mars 1637

Baptême de **Jehan SOUBRENIE**, né au Saillant-Vieux, fils de Jehan, fils de François et de Françoise VAYNE
Parrain : Maître Jehan DELOM, praticien, demeurant au Saillant, paroisse de Voutezac, qui a signé - Marraine : Anne GAYAU

Dimanche 05 Avril 1637

Baptême de **Pierre TIMBAUD**, né en la présente ville, fils de Bertrand et de Marie LAROCHE
Parrain : Pierre SOURNAC - Marraine : Marie LAGUEYRIE

Vendredi 10 Avril 1637

Baptême de **Fransou ANDRÉ**, née en la présente ville, fille de Maître Jehan et d'Andrée DALBY
Parrain : Maître Pierre ANDRÉ, apothicaire, faisant pour lui Jehan ANDRE, clerc, fils de Jehan, qui a signé - Marraine : Charlou BARDICON

Vendredi 10 Avril 1637

Baptême de **Charlotte VAYNE**, née au Saillant-Vieux, fille de Jehan et de Peyronne FREYCINET
Parrain : Pierre BOUTOT - Marraine : Charlotte ROUBERTIE

Mardi 14 Avril 1637

Baptême de **Guilhen BOYSSOU**, né en la présente ville, fils de Liton et de Jehanne BOYSSOU
Parrain : Guilhen BOYSSOU - Marraine : Peyronne CHEYVIALLE

Mardi 14 Avril 1637

Baptême de **François MIAILLER**, fils de Theve et de Marguerite ROUSSELY
Parrain : François LACROIX - Marraine : Isabeau DE ROFFIGNAC, qui a signé

Lundi 20 Avril 1637

Baptême de **Jean SAUVAGE**, né au Verdier-Haut, fils de Thony et de Marie LAVAULX

Parrain : Jean LAVAULX, fils de Jacques - Marraine : Catherine SAUVAGE

Mardi 21 Avril 1637

Baptême d'**Anne MARTY**, née le Puy Lespinat, fille de Pierre et d'Anne GENIER
Parrain : François MARTY, qui a signé - Marraine : Anne LASTEYRIE, qui a signé

Mercredi 22 Avril 1637

Baptême de **Friaque FERAL**, né au Verdier-Haut, fils de Jehammissou et de Peyronne TEYSSIER
Parrain : Friaque DAVID - Marraine : Mariothe BINET

Dimanche 26 Avril 1637

Baptême de **Marie POUCH**, née à La Chartroulle, fille de Bertrand et de Marie POUCH
Parrain : Girou BOUCHATEL - Marraine : Marie EYMARI

Mardi 28 Avril 1637

Baptême de **Thonye MEYRANIE**, née en la présente ville, fille d'Etienne et de Jeanne DELPY
Parrain : Halen DELPY - Marraine : Thonye MEYRANIE

Mardi 28 Avril 1637

Baptême de **Thomas VAYNE**, né en la présente ville, fils de Thomas et de Marguerite TRON
Parrain : Thomas VAYNE - Marraine : Louise TRON

Samedi 02 Mai 1637

Baptême de **Marie SOURNAC**, née en la présente ville, fille de Gaultier et de Bernarde CESSAC
Parrain : Guillaume CESSAC, demeurant à La Sudrie - Marraine : Marie SOURNAC, femme de Bertrand LAGUEYRIE

Dimanche 10 Mai 1637

Baptême de **Léonarde LAFARGE**, née à La Chartroulle, fille de Gabriel et de Jehanne ROUBERTIE
Parrain : Jehan COUDERT, demeurant au Saillant-Vieux - Marraine : Léonarde LAFARGE, demeurant à La Chartroulle

Dimanche 10 Mai 1637

Baptême de **Theve SAUVAGE**, fils de Thony et de Catherine ROCHE
Parrain : Thony DELLAC - Marraine : Mariothe ROCHE, demeurant à Lespinat

Lundi 18 Mai 1637

Baptême de **Pierre VAYNE**, né au Saillant-Vieux, fils de Pierre et de Jacquette FAUCHIER
Parrain : Pierre FAUCHIER - Marraine : Catherine VAYNE

Dimanche 24 Mai 1637

Baptême de **Mariothe FAURE**, née en la présente ville, fille de Léonard et de Françon DESCHAMPS
Parrain : Raymond Léonard RIVIERE, fils de Me Léonard RIVIERE, procureur d'office de la vicomté de Comborn - Marraine : Mariouthou DESCHAMPS, femme de François MOUNEYRAT

Dimanche 24 Mai 1637

Baptême de **Claude BAYLE**, née à Brochat, fille de Guinot et de Françon FOUCHIER
Parrain : Jean LAUMOND dit Lesquarot, demeurant à Brochat - Marraine : Claude FOUCHIER, demeurant à Brochat, fille de feu Jean

Dimanche 24 Mai 1637

Baptême de **Jehan SAUVAGE**, né au Poulverel, fils de Philipon et de ...(illisible) CHOUZENOUX
Parrain : Jehan DE VIGNE - Marraine : Jehanne CHATAL

Mercredi 27 Mai 1637

Baptême de **François CHASTANET**, né à Brochat, fils d'Etienne et de Peyronne BONNIE
Parrain : François CHAMBARET - Marraine : Guillaume FAUCHIER

Samedi 30 Mai 1637

Baptême de **François LEYMARIE**, né au Verdier-Haut, fils de Léonard et de Jehanne MONTAIGNE
Parrain : François DEYZAC - Marraine : Marsalle LEYMARIE

Mardi 02 Juin 1637

Baptême de **Jean DALBY**, né en la présente ville, fils de Maître Pierre, bachelier en droit, juge de Sadroc et de la Bastide et de Demoiselle Catherine DE BOUYS
Parrain : Maître Jean DALBY, avocat, qui a signé - Marraine : Demoiselle Jeanne DE BELLET, femme de Me Jean DE BOIS, avocat en la cour, juge de Castel-Novel, qui a signé

Mardi 02 Juin 1637

Baptême de **Jehan DUBOYS**, né en la présente ville, fils de Maître Pierre et de Françoise DUMOND
Parrain : Maître Jehan DALBY, avocat en la cour, qui a signé - Marraine : Marie DUBOYS, femme de Me Pierre LAVIALLE, procureur au siège présidial de Brive

Samedi 06 Juin 1637

Baptême de **Thevene DELMOND**, née à Gauch, fille de Jehan et de Thevene ROBERTIE
Parrain : Simon DELMOND - Marraine : Thevene VAREILHE

Dimanche 07 Juin 1637

Baptême de **Guillaumette DELTERAL**, née en la présente ville, fille de Blaise et de Marie LAGUEYRIE
Parrain : Girou FAUCHIER - Marraine : Guillaumette DELTERAL

Dimanche 07 Juin 1637

Baptême de **Guillon BARIAL**, né à La Chapelle, fils de Pierre et de Jehanne CONSTANTY
Parrain : Guillon BARIAL - Marraine : Thonie SAUVAGE

Mardi 09 Juin 1637

Baptême de **Léonard MOUSTRAIRE**, né à la Reynie, fils de Jean et de Jeanne DOULET
Parrain : Léonard BESSOULE - Marraine : Penelle DOULET

Mercredi 17 Juin 1637

Baptême de **Jean DUPUY**, né au Puy, fils de Pierre et de Peyronne MARTY
Parrain : Jean DUPUY - Marraine : Anne GENIER

Dimanche 21 Juin 1637

Baptême de **Jean BARDON**, né aux Borderies, fils de Jean dit Bosredon et de Marie DE BOSREDON
Parrain : Jean BOSREDON, praticien, demeurant au bourg de Varetz, fils d'Halen, qui a signé - Marraine : Antoinette RIVIERE, demeurant à Lasteyrie, femme de Jean DARCISSAC

Jeudi 25 Juin 1637

Baptême de **Mondine MOUNEYRAT**, née à la Prade, fille de Thony et d'Antoinette CHAMBARET
Parrain : Guilhen CHAMBARET - Marraine : Mondine MOUNEYRAT

Dimanche 28 Juin 1637

Baptême de **Jehan BROUSSOU**, né à La Faurie, fils de Pierre et de Jehanne DE LACHIEZE
Parrain : Jehan LACHIEZE - Marraine : Marie BROUSSOU

Lundi 29 Juin 1637

Baptême de **Pierre CHEYVIALLE**, né à La Chartroulle, fils de Pierre et de Léonarde LAFARGE
Parrain : Pierre CHEYVIALLE - Marraine : Martiale LAFARGE

Dimanche 05 Juillet 1637

Baptême de **Pierre MARNHAC**, fils de Léonard et de Thevene DE CHEYRON
Parrain : Pierre DELGOT dit Chouchou? - Marraine : Marie MARNHAC

Dimanche 05 Juillet 1637

Baptême de **Penelle DALBY**, née en la présente ville, fille de Pierre et de Thevene? T...
Parrain : Thomas TREUIL - Marraine : Penelle MASCHAT

Jeudi 16 Juillet 1637

Baptême de **Bertrand PEUCHJEANE**, né en la présente ville, fils de Jehan et d'Anne CHARBY
Parrain : Bertrand CHARBY - Marraine : Thevene SPIOUSSAS

Dimanche 19 Juillet 1637

Baptême de **Marie FANTHOU**, née à Laugerie, fille de Jehan et de Jehanne LAGUEYRIE
Parrain : Pierre FANTHOU - Marraine : Marie CHOUZENOUX

Jeudi 23 Juillet 1637

Baptême de **Marie MEYRE**, née à Gauch, fille d'Antoine et de Jehanne GRASCHAMP
Parrain : Jehan DALBY, fils d'autre Jehan - Marraine : Marie FOUCHIER

Samedi 25 Juillet 1637

Baptême de **Jacques SOURNAC**, fils de Pierre et de Franson FOUCHIER
Parrain : Jacques SOULIER - Marraine : Marie ROCHE

Jeudi 06 Août 1637

Baptême de **Jehan BAYLE**, né à Gauch, fils de Jehan et de Jeanne DELLAC
Parrain : Jehan POUCH - Marraine : Thoinette PLANIOLLE

Jeudi 06 Août 1637

Baptême de **Marie COUDERT**, née au Saillant-Vieux, fille de Jehan et de Guillaumette ROUBERTIE
Parrain : Massio COUDERT - Marraine : Marie MALIVER

Lundi 10 Août 1637

Baptême de **Hélias SAUVAGE**, né en la présente ville, fils de Theve et de Hélène TRONC
Parrain : Hélias TRONC - Marraine : Marie SAUVAGE

Mardi 18 Août 1637

Baptême de **Narde VAYNE**, née à La Roche, fille d'Héliot et de Françoise SIMON
Parrain : Héliot VAYNE - Marraine : Narde SIMON

Mercredi 19 Août 1637

Baptême de **Léonarde PONTIER**, née à Lascaux, fille de Thony et de Marie MARTY
Parrain : Joannes MARTY - Marraine : Léonarde LAGUEYRIE

Dimanche 23 Août 1637

Baptême de **Thonie TREUIL**, née en la présente ville, fille de Pierre et de Guillaume DAURAT
Parrain : Eymar TREUIL - Marraine : Thonye DAURAT

Dimanche 23 Août 1637

Baptême de **Ramond BARDICON**, né en la présente ville, fils de Sieur Gilbert et de Marguerite DUFAURE
Parrain : Messire Ramond DU SAILLANT, seigneur, baron dudit lieu, Vergy, Ussac, la Vergne et autres places, coseigneur de la ville et pariage d'Allassac, qui a signé - Marraine : Demoiselle Françoise DU CLUZEAU, demeurant à Voutezac, femme de François DUFAURE, bourgeois

Dimanche 30 Août 1637

Baptême de **Theve DAVID**, fils de Geral et de Marie PENINAL
Parrain : Theve SERENDOU, demeurant à Perpezac le Noir - Marraine : Françoise CHAMBON?

Dimanche 30 Août 1637

Baptême de **Marie LOUCHOU**, née à la Reynie, fille de Pierre et de Jeanne GENIER
Parrain : Jehan LOUCHOU - Marraine : Marie GENIER

Dimanche 13 Septembre 1637

Baptême de **Jehan POUCH**, né à La Roche, fils de Mathieu et de Jehanne FANTHOU
Parrain : Jehan FANTHOU, fils de Bertrand - Marraine : Jehanne LAGUEYRIE, demeurant à La Beaudelie, paroisse de Voutezac

Lundi 14 Septembre 1637

Baptême de **Marguerite ROUSSELY**, née à Montaural, fille de Peyrichou et de Mariothe CHEVALIER
Parrain : Bernard CHICOU - Marraine : Marguerite LACROIX

Dimanche 20 Septembre 1637

Baptême de **Pierre PORCHIER**, né à Freygemouche, fils de François et de Bounique GARAVET
Parrain : Joandy POURCHIER - Marraine : Catherine GARAUD

Lundi 21 Septembre 1637

Baptême de **Françoise TREUIL**, née à Vinzelas, fille de Jacques et de Marie DE BESSE
Parrain : Jehan BESSE - Marraine : Françoise LAROZE

Dimanche 27 Septembre 1637

Baptême de **Jeanne GENIER**, née à Eyzac, fille de Guilhen et de Catherine MONCOULON
Parrain : Guilhen FERAL - Marraine : Jehanne AUTHIER

Mardi 29 Septembre 1637

Baptême de **Marsal CHAMBARET**, né à Brochat, fils de Marsal et de Jeanne ...(en blanc)
Parrain : Marsal CHICOU, demeurant à Brochat - Marraine : Marie CHAMBARET, demeurant à Brochat

Dimanche 04 Octobre 1637

Baptême de **Catherine SAUVAGE**, née en la présente ville, fille de Bernardou, praticien et de Thevene SOULIER
Parrain : Petit Jehan SAUVAGE, demeurant au Bouchailloux - Marraine : Catherine ROCHE, demeurant en la présente ville, femme de Guilhendou FAURE, Me serrurier

Dimanche 11 Octobre 1637

Baptême de **Jehan TREUIL**, né à Vinzelas, fils de Jehan et de Françoise ROBERT
Parrain : Jehan PORCHIER, demeurant à Laujour, fils del Redon - Marraine : Thonie TREUIL, demeurant à Vinzelas, fille de feu Durou

Dimanche 18 Octobre 1637

Baptême de **Françoise LAGUEYRIE**, née à Gorsat, fille de Jehan et de Marie DARCISSAC
Parrain : Jehan DARCISSAC - Marraine : Françoise LAGUEYRIE

Dimanche 18 Octobre 1637

Baptême d'**Antoine SOULIER**, né à Montaural, fils de Jehan et de Guillaume BARDON
Parrain : Antoine SOULIER - Marraine : Catherine SOULIER

Dimanche 25 Octobre 1637

Baptême de **Peyronne ANDRÉ**, née à Gauch, fille de Jehan et de Jehanne DE LILHAUD
Parrain : Pierre ANDRÉ - Marraine : Peyronne NOAILHAC, demeurant à Saint Rabier, grand-mère de la baptisée

Dimanche 01 Novembre 1637

Baptême de **Léonard ROZE**, né au Puy, fils de Jehan et de Jehanne GARAVET
Parrain : Léonard GARAVET, demeurant à Eyzac - Marraine : Marie ROZE, demeurant à Lombertie, paroisse de Voutezac

Dimanche 01 Novembre 1637

Baptême de **Jehanne MEYRE**, née à Montaural, fille de Janthou et de Martine? SALOMON
Parrain : Pierre SALOMON - Marraine : Jehanne MEYRE

Dimanche 01 Novembre 1637

Baptême de **Thony POUCH**, fils de Jehan et de Jehanne ...(effacé)
Parrain : Thony FERAL - Marraine : Jehanne MEYRE

Dimanche 08 Novembre 1637

Baptême de **Françoise DUPUY**, née en la présente ville, fille d'Hélie et de Jehanne DALBY
Parrain : Pierre BUGEAT, tisserand, demeurant en la présente ville - Marraine : Françoise BOUNAYS, demeurant en la présente ville

Mardi 01 Décembre 1637

Baptême de **Marty LAVERNIE**, fils de Jehan et de Françoise BOUSQUET
Parrain : Marty POUCH - Marraine : Françoise DALBY
Commentaires : Acte barré

Dimanche 06 Décembre 1637

Baptême de **Pierre RELIER**, né à Vinzelas, fils de Jehan et de Bounique SAUVAGE
Parrain : Pierre RELIER, demeurant à Montaural - Marraine : Jehanne BOUTOT

Dimanche 06 Décembre 1637

Baptême de **François BONNIE**, né à Brochat, fils de Guilhendou et de Jacquette LABROUSSE
Parrain : François BONNIE - Marraine : Annette VAYNE

Dimanche 06 Décembre 1637

Baptême de **Jeanne CHAUMOND**, née à Gorsat, fille de Bernard et de Françoise BUGINIE
Parrain : Thony BUGINIE - Marraine : Jeanne MOUNEYRAT

Mardi 08 Décembre 1637

Baptême de **Jehan RIVIERE**, né en la présente ville, fils de Jehan et de Marie BAYLE
Parrain : Jehan RIVIERE - Marraine : Marie BAYLE

Mardi 08 Décembre 1637

Baptême de **Pierre SOULIER**, fils de Thony et de Penelle RIVIERE
Parrain : Pierre SOULIER - Marraine : Marguerite LASCHAUX?

Dimanche 13 Décembre 1637

Baptême de **Jehanne DALBY**, née en la présente ville, fille de Jehan et de Marie RIVIERE
Parrain : Jamme RIVIERE - Marraine : Jehanne DALBY

Mardi 15 Décembre 1637

Baptême de **Jacquette DUPUY**, née au Puy, fille d'Annet et de Thonie? POUCH
Parrain : Theve ROZE - Marraine : Catherine DUPUY

Mardi 22 Décembre 1637

Baptême de **François TRONC**, né à La Pleuge, fils de Giroudou et de Marie D'ANTIGNAC
Parrain : François TRONC - Marraine : Thonie ROCHE

Mardi 22 Décembre 1637

Baptême de **Léonard DUFOUR**, né en la présente ville, fils bastard, fils de Joseph DUFOUR-LILHAUD et de Françoise FOUCHIER
Parrain : Léonard LAGUEYRIE, qui a signé - Marraine : Catherine LASTEYRIE

Vendredi 25 Décembre 1637

Baptême de **Jacquette ESCHATE**, née au Saillant-Vieux, fille de François et de Peyronne FRAYSSE
Parrain : Charles BOISSERIE - Marraine : Jacquette ESCHATE

Vendredi 25 Décembre 1637

Baptême de **Jehan PEYRY**, né à La Geneste, fils d'Antoine et de Françoise FOUCHIER
Parrain : Jehan RIVIERE - Marraine : Françoise DELMAS

Mercredi 30 Décembre 1637

Baptême de **Jehan TEYSSIER**, né au Verdier-Haut, fils de Pierre et de Rigale DELPY
Parrain : Jehan DELPY - Marraine : Peyronne TEYSSIER

Mardi 05 Janvier 1638

Baptême de **Catherine ANDRÉ**, née au Verdier-Haut, fille de Thony et d'Anne CESSAC
Parrain : Thony VERNEGEOUX - Marraine : Catherine CESSAC

Mercredi 06 Janvier 1638

Baptême de **Jean FOUCHIER**, né à La Faurie, fils de Jean et de Françoise ALEGRE
Parrain : Jean ROBERTIE - Marraine : Peyronne ALLEGRE

Dimanche 17 Janvier 1638

Baptême de **Marguerite REYNAUD**, née à la Farge, fille de Jehan et de Dauphine CHOUFFIER

Parrain : Gabriel REYNAUD - Marraine : Marguerite DAUTRY

Mardi 19 Janvier 1638

Baptême de **Gire MEYRE**, fille de Guinot et de Catherine DUVIALLARD
Parrain : Guinot MEYRE - Marraine : Gire DUVIALLARD

Dimanche 24 Janvier 1638

Baptême de **Jeanne POUGET**, née en la présente ville, fille de Jehan et de Marguerite FOUCHIER
Parrain : Jamme POUGET, demeurant en la présente ville - Marraine : Françon MEYRE, demeurant en la présente ville

Mercredi 27 Janvier 1638

Baptême de **Jacques BARIAL**, fils de Guilhen et de Peyronne BARIAL
Parrain : Jacques VILATELLE - Marraine : Antoinette BARIAL

Dimanche 31 Janvier 1638

Baptême de **Halen TREUIL**, né en la présente ville, fils d'Eymard et de Catherine DE MOURNIAC
Parrain : Halen MOURNIAC - Marraine : Jeanine RAU?, demeurant à Vinzelas

Dimanche 31 Janvier 1638

Baptême de **Pierre FAURE**, né au Saillant-Vieux, fils de Thony et de Catherine GALARD
Parrain : Pierre FAURE - Marraine : Philippe BARDINE

Dimanche 31 Janvier 1638

Baptême de **Laurence MOSNAC**, née à La Pleuge, fille de Bernard et de Marie CHASTANET
Parrain : Jean MOSNAC - Marraine : Laurence CHASTANET

Dimanche 31 Janvier 1638

Baptême de **Jehan JAY**, né à Gorsat, fils de Pierre et d'Antoinette SAUVEZIE
Parrain : Maître Jehan RIVIERE - Marraine : Marguerite SAUVEZIE

Mardi 02 Février 1638

Baptême de **Lioutou VAYNE**, né au Saillant-Vieux, fils de Pierre et de Louise JAY
Parrain : Lioutou JAY, demeurant à Gorsat - Marraine : Catherine PEYRY

Dimanche 07 Février 1638

Baptême de **Marie DEVAL**, née en la présente ville, fille de Jehanicot et d'Isabelle BOUTOT
Parrain : Jehan BOUTOT, demeurant à Vinzelas - Marraine : Marie VILLANEUVE, demeurant à La Chartroulle

Dimanche 07 Février 1638

Baptême de **Pierre DARCISSAC**, né à Lasteyrie, fils de Jehan dit Pasan et de Catherine ROZE
Parrain : Pierre DARCISSAC - Marraine : Marguerite CONSTANTY

Jeudi 11 Février 1638

Baptême d'**Antoinette DEYZAC**, née à La Meyranie, fille de Jehan et de Jacquette DELON
Parrain : Maître Jehan DELON, demeurant au Saillant, qui a signé - Marraine : Antoinette DEYZAC

Dimanche 14 Février 1638

Baptême de **Bertrand CHAMBARET**, né en la présente ville, fils de Jehan et de Thevene DELPY
Parrain : Bertrand LACHARTROULLE - Marraine : Bernarde DUBREUIL

Dimanche 14 Février 1638

Baptême de **Jehan FOUCHIER**, né à Eyzac, fils de Jehan et de Marsalle DEMOLINS
Parrain : Jehan CESSAC, demeurant à La Vergne, maître arbalétrier - Marraine : Marie DEMOLINS, demeurant au Verdier-Bas, femme de François CHAMBARET

Lundi 15 Février 1638

Baptême de **Catherine ROCHEBACOU**, née en la présente ville, fille d'Eymar et de Marie POUGET
Parrain : Jehan POUGET - Marraine : Catherine LAFEUILLE, demeurant à Saint Viance

Lundi 22 Février 1638

Baptême de **Thounou RIVIERE**, née à Lasteyrie, fille de Theve et de Marie BARIAL
Parrain : Jehan RIVIERE - Marraine : Thounou BARIAL, demeurant à La Chapelle

Mercredi 24 Février 1638

Baptême de **Jeanne CROUZEVIALLE**, née à La Vergne, fille de Jehan et d'Anne CESSAC
Parrain : Jehan CROUZEVIALLE, demeurant à Eyzac - Marraine : Jeanne SENAILHAC, demeurant à Cessac, paroisse de St-Bonnet-L'Enfantier

Jeudi 25 Février 1638

Baptême de **Pierre FAURE**, né aux Borderies, fils d'Héliot et de Penelle CHASTANET
Parrain : Maître Pierre BARDON, clerc, qui a signé - Marraine : Jeanne CHASTANET

Lundi 01 Mars 1638

Baptême de **Catherine RIVIERE**, née à La Roche, fille de Maître Léonard et d'Anne DUFOUR
Parrain : Maître Jean FREYSSINET, demeurant à Chatras, paroisse d'Estivaux - Marraine : Catherine RIVIERE

Jeudi 04 Mars 1638

Baptême de **Marsalle DELPEUCH**, née à Brochat, fille de Jehan et de Jehanne LA...(illisible)
Parrain : Guilhen LA...(illisible) - Marraine : ...(illisible)

Jeudi 04 Mars 1638

Baptême d'**Antoine CHAUMOND**, né au Verdier-Haut, fils de Bernard et de Catherine BARDON
Parrain : Antoine CHAUMOND - Marraine : Jehanne MEYRANIE

Samedi 06 Mars 1638

Baptême de **Marguerite FAURE**, née en la présente ville, fille de Pierre et de Bernarde MAGNIOU
Parrain : Jehan DALBY, fils de Me Jehan DALBY - Marraine : Marguerite MAGNIOU

Dimanche 07 Mars 1638

Baptême de **Gabriel RELIER**, né à La Faurie, fils de Peyr et de Jeanne BOYSSOU
Parrain : Gabriel CHOUZENOUX - Marraine : Penelle DUMAS

Samedi 13 Mars 1638

Baptême de **Jean FERAL**, né en la présente ville, fils de Jean et de Guillaume FOUGEYRON
Parrain : Maître Jean FOUGEYRON, procureur d'office de Chanac, qui a signé - Marraine : Geoffrette FERAL

Dimanche 14 Mars 1638

Baptême de **Marguerite ROUSSELY**, née aux Borderies, fille de Peyrouthou et de Peyronne BARDON
Parrain : Guillaume DE RIVIERE, sieur des Borderies, qui a signé - Marraine : Demoiselle Marguerite DE SALES, qui a signé

Dimanche 14 Mars 1638

Baptême de **Marguerite BARDON**, née aux Borderies, fille de Johandy et de Huguette MEYJONNADE
Parrain : Guillaume DE RIVIERE, sieur des Borderies, qui a signé - Marraine : Demoiselle Marguerite DE SALES, qui a signé

Dimanche 14 Mars 1638

Baptême de **Toinette CHAMBARET**, née à Brochat, fille de Nanot et de Jeanne LASUDRIE
Parrain : Jehan CHASTANET - Marraine : Toinette GORSE

Dimanche 14 Mars 1638

Baptême de **Jehanne MONTAIGNE**, née à Bardoux, fille de Pierre et de Gabrielle CHEYVIALLE
Parrain : Pierre FAUCHIER - Marraine : Demoiselle Jehanne BUGINIE

Mardi 23 Mars 1638

Baptême de **Pierre CHAMBARET**, né à Brochat, fils de Jehan et de Bernarde BREUIL
Parrain : Pierre BREUIL - Marraine : Toinette CHAMBARET

Jeudi 25 Mars 1638

Baptême de **François MOURIE**, né à Brochat, fils d'Etienne et de Jehamette RIBIERE
Parrain : François MOURIE - Marraine : Françoise BONNIE

Jeudi 25 Mars 1638

Baptême de **Jehanne PASCAREL**, fille de Jehan et de Suzanne HENRY
Parrain : Geoffre GROSSOLEUL, praticien, demeurant au Saillant, paroisse de Voutezac, qui a signé -
Marraine : Jehanne ALBIER, femme du sieur juge de la présente ville

Jeudi 25 Mars 1638

Baptême de **Jehan BOUTOT**, né au Saillant-Vieux, fils de Guillaume et de Jehanne PONTIER
Parrain : Jehan PONTIER - Marraine : Catherine PONTIER

Samedi 27 Mars 1638

Baptême d'**Antoine MARTY**, né en la présente ville, fils de Pierre et de Haliothe FAURE
Parrain : Antoine BEL - Marraine : Gabrielle LAGUEYRIE

Dimanche 28 Mars 1638

Baptême de **Léonard SOULIER**, fils de Pierre et d'Anne LAFAYE
Parrain : Léonard ROUDIER - Marraine : Antoinette AUDEVAR

Jeudi 01 Avril 1638

Baptême de **Guillaume PONTIER**, né à Lasteyrie, fils de Thony et de Marguerite CHARBONNEL
Parrain : Maître Guillaume CHARBONNEL, prêtre - Marraine : Penelle BREUIL

Mardi 06 Avril 1638

Baptême de **Pierre DALBY**, né en la présente ville, fils de Guillaume et de Jehanne RIGAL
Parrain : Pierre RIGAL - Marraine : Françoise BOUNAYS

Mardi 06 Avril 1638

Baptême de **Halio POMMEPUY**, né au Bouchailloux, fils de Jouanicot et de Françoise BOUTOT
Parrain : Halio BOUTOT - Marraine : Michellette GUYON, qui a signé

Mardi 06 Avril 1638

Baptême de **Thouniou BARIAL**, née à La Faurie, fille de Jehan et de Marie MONTAGNE
Parrain : Mery SAUVEZIE - Marraine : Thouniou BARIAL

Samedi 10 Avril 1638

Baptême de **Benjamin PEYRY**, né au Saillant-Vieux, fils de Peyr et de Beline VAREILHE
Parrain : Benjamin BOUYSSARIE - Marraine : Catherine PEYRY

Samedi 10 Avril 1638

Baptême de **Guillaume MEILHAC**, née à La Pialeporchie, fille de Pierre et de Catherine VAYNE
Parrain : Pierre MARGOT - Marraine : Guillaume VAYNE

Dimanche 11 Avril 1638

Baptême d'**Antoine LAFARGE**, né à La Chartroulle, fils de Pierre et d'Isabeau LACOMBE
Parrain : Antoine LAFARGE - Marraine : Jehanne LAMOTTE

Samedi 17 Avril 1638

Baptême de **Pierre DALBY**, né en la présente ville, fils de Maître Jehan et de Suzanne DE MAZOYER
Parrain : Pierre DALBY, marchand - Marraine : Marguerite DE MAZOYER, femme de THAMIN, bourgeois de Treignac

Dimanche 18 Avril 1638

Baptême de **Jean DUPUY**, né en la présente ville, fils de Maître Léonard, notaire royal et de honnête
femme Jeanne DEMOLINS
Parrain : Maître Jean DEMOLINS, qui a signé - Marraine : Demoiselle Catherine BESSE

Mardi 20 Avril 1638

Baptême de **Jehan BAYLE**, fils d'Yves et de Marie MEYRE
Parrain : Jehan LEYMARIE - Marraine : Marie DEMOLINS

Mercredi 21 Avril 1638

Baptême de **Marie PEYRY**, née à Eyzac, fille de Pierre et d'Anne ROUBY
Parrain : Helias PEYRY - Marraine : Marie CESSAC

Lundi 26 Avril 1638

Baptême de **Jehan CHAUMOND**, né au Verdier-Haut, fils de Jehan et de Jehanne FOUCHIER
Parrain : Jehan FOUCHIER, demeurant au Verdier-Bas - Marraine : Marie FANTHOU, demeurant à La Côte

Dimanche 02 Mai 1638

Baptême d'**Anne TIMBAUD**, née en la présente ville, fille de Jehan et de Louise TRONC
Parrain : Thomas VAYNE, vigneron - Marraine : Anne TIMBAUD, femme de Bertrand POUGET

Jeudi 06 Mai 1638

Baptême de **Pierre POURCHIER**, né en la présente ville, fils de François et de Penelle LACHARTOULLE
Parrain : Pierre POURCHIER - Marraine : Cessalie FOUCHIER

Jeudi 06 Mai 1638

Baptême de **François PEYTAVY**, né à La Roche, fils de Pierre et de Jeanne MOURY
Parrain : François MEYRANIE - Marraine : Cybelle BARIAL

Lundi 24 Mai 1638

Baptême de **Jeanne CONSTANTY**, fille de Léonard et de Louise CONSTANTY
Parrain : Léonard SOULIER - Marraine : Jeanne CONSTANTY

Lundi 31 Mai 1638

Baptême de **Henry ...**, né à La Pialeporchie, fils bastard, fils de Petit Jehan PORCHIER et de Bernarde CHOUZENOUX
Parrain : Henry DUMAS - Marraine : Marie ROBERTIE

Jeudi 03 Juin 1638

Baptême de **Jehan FOUCHIER**, né à Eyzac, fils de Menot et de Bounique CROUZEVIALLE
Parrain : Jehan CROUZEVIALLE, fils d'autre Jehan - Marraine : Penelle FOUCHIER

Dimanche 06 Juin 1638

Baptême de **Pierre BOSNE**, né à l'hôpital de la présente ville, fils de Thony, hospitalier et de Léonarde MONTEIL
Parrain : Pierre RIGAUDIE, demeurant en la présente ville - Marraine : Jehanne DUTEIL, demeurant en la présente ville, fille de Me Pierre DUTEIL

Mardi 15 Juin 1638

Baptême de **Bernard BAYLE**, né au Verdier-Haut, fils d'Etienne et de Jehanne JUGE
Parrain : Bernard JUGE - Marraine : Philippe BAYLE

Dimanche 20 Juin 1638

Baptême de **François CHINIAC**, né en la présente ville, fils de Denis, bourgeois et de Marguerite DE BESSE
Parrain : François CHINIAC, écolier - Marraine : Demoiselle Michellette DE GLOTON, demeurant à la ville d'Uzerche, veuve de feu Me Martial DE BESSE, en son vivant avocat en la Cour

Dimanche 27 Juin 1638

Baptême de **Jeanne JAY**, née à Gorsat, fille de Pierre et de Françoise SAUVAGE
Parrain : Jehan JAY, fils de Jehan - Marraine : Jeanne LAFARGE, demeurant à Gorsat

Mardi 29 Juin 1638

Baptême d'**Eymard MOURNIAC**, né en la présente ville, fils d'Halen et de Jehanne PORCHIER
Parrain : Eymard TREUIL, demeurant en la présente ville - Marraine : Marie RIGAL, demeurant en la présente ville

Dimanche 04 Juillet 1638

Baptême de **Marie ROZE**, née en la présente ville, fille de Mathieu et de Dauphine SIMON
Parrain : Liautou JAY - Marraine : Marie ...(en blanc)

Dimanche 04 Juillet 1638

Baptême de **Pierre MARTY**, né au Puy, fils de Gitoudou et de Marie MARTY
Parrain : Pierre MARTY - Marraine : Catherine BLANCHARD, demeurant dans la paroisse de Saint Aulaire

Dimanche 04 Juillet 1638

Baptême de **Marguerite VAYNE**, fille de Léonard et de Simone CESSAC
Parrain : Philippe ANDRÉ - Marraine : Marguerite FONTAINE

Dimanche 04 Juillet 1638

Baptême de **Thevene DUVIALLARD**, née en la présente ville, fille de Pierre et d'Anne LAFARGE
Parrain : Pierre DUVIALLARD, frère de la baptisée - Marraine : Thevene CHARBONNEL, demeurant à La Faurie

Samedi 10 Juillet 1638

Baptême d'**Etienne RIVIERE**, né en la présente ville, fils de Maître Jehan et de ...(omis)
Parrain : Maître Etienne DUFAURE, gendre de Me François CHEYVIALLE, notaire royal, qui a signé - Marraine : Peyronne DE RIVIERE, soeur du baptisé

Dimanche 11 Juillet 1638

Baptême de **Robert MOUNEYRAT**, né en la présente ville, fils de François et de Mariouthou DESCHAMPS
Parrain : Robert MOUNEYRAT, oncle du baptisé - Marraine : Louise BRUN

Samedi 17 Juillet 1638

Baptême de **Françoise BARDICON**, née en la présente ville, fille de Maître Jean et de Catherine LAROZE
Parrain : Maître Pierre ANDRÉ, docteur en médecine, qui a signé - Marraine : Françoise LAROZE

Jeudi 22 Juillet 1638

Baptême de **Jehan LAGUEYRIE**, né à La Chapelle, fils de Libéral et de Geouffrette POUCH
Parrain : Jehan POUCH - Marraine : Jeanne POURCHIER

Jeudi 22 Juillet 1638

Baptême de **Catherine MONCOULON**, née à Eyzac, fille de Jehan et de Guillaume PEYRY
Parrain : Jehan GENIER, demeurant à Eyzac - Marraine : Catherine ROUSSELY, demeurant au bourg de St-Viance

Samedi 24 Juillet 1638

Baptême de **Peyronne TREUIL**, née au Verdier-Haut, fille de Guillaume et de Jeanne TEYSSIER
Parrain : Jean TREUIL - Marraine : Peyronne FREYSSINET

Mardi 27 Juillet 1638

Baptême de **Françoise MEYRANIE**, née à La Côte, fille de Jehan et de Jehanne VILLANEUVE
Parrain : Marsalou MEYRANIE - Marraine : Françoise POURCHIER, demeurant à Pouch, paroisse d'Estivaux

Jeudi 29 Juillet 1638

Baptême de **Peyronne SAUVAGE**, née à La Chapelle Ste Marguerite, fille d'Etienne et de Toinette BARIAL
Parrain : Jehan SAUVAGE, demeurant au même village - Marraine : Peyronne BARIAL, demeurant au même village

Dimanche 01 Août 1638

Baptême de **François EYMARD**, né en la présente ville, fils de François et de Jehanne CHEYVIALLE
Parrain : François VEDRENE, demeurant au Roc, paroisse de St-Aulaire, fils de Me Antoine VEDRENE, notaire royal, faisant pour lui Me Jehan FRESSINET, de la présente ville, son oncle, qui a signé -
Marraine : Louise CHOUVIAC, demeurant en la présente ville, femme d'Antoine RANOUX, Me cordonnier

Jeudi 05 Août 1638

Baptême d'**Antoinette GOUDAL**, née en la présente ville, fille de Pierre et de Jeanne LASTEYRIE
Parrain : Maître Léonard LASTEYRIE - Marraine : Antoinette GOUDAL

Jeudi 05 Août 1638

Baptême de **Pierre MARYÉ**, né à Gorsat, fils de Jehan, marchand mercier, demeurant la Charouffie, paroisse de Faye en Saintonge, qui a signé et de Marie SOUREAU
Parrain : Pierre JAY, demeurant à Gorsat - Marraine : Thoinette JAY

Dimanche 08 Août 1638

Baptême de **Guillaume LAGUEYRIE**, né à Bardoux, fils de Pierre et de Jehanne FOUGEYRON
Parrain : Guillaume MOUNEYRAT dit Guilhamy, demeurant à la Prade - Marraine : Marguerite DE FOUGEYRON
Témoins :
F. FOUGEYRON, aïeul du baptisé, qui a signé

Dimanche 08 Août 1638

Baptême de **Gabriel MARGOT**, né à La Pialeporchie, fils de Léonard et de Marguerite VAREILHE
Parrain : Gabriel SIRVEN - Marraine : Anne VAREILHE

Mardi 10 Août 1638

Baptême de **Pierre ...(illisible)**, né à Montaural, fils de Gire DUVIALLARD
Parrain : Pierre DUVIALLARD - Marraine : Mondine ANDRÉ

Mercredi 11 Août 1638

Baptême de **Heliot VAYNE**, né à Gauch, fils de Geoffre et de Catherine CESSAC
Parrain : Heliot CESSAC, demeurant à Gauch - Marraine : Jehanne VAYNE, demeurant à Gauch

Mercredi 18 Août 1638

Baptême de **Jean MARTY**, né en la présente ville, fils d'Andrieu et de Françoise FOUCHIER
Parrain : Jean MARTY - Marraine : Demoiselle Jeanne FOUCHIER, jugesse d'Allassac (sic)

Mercredi 18 Août 1638

Baptême d'**Antoine LAFARGE**, né à La Faurie, fils de Jehan et de Thevene CHARBONNEL
Parrain : Antoine CHARBONNEL, demeurant à la Feyrie - Marraine : Mariote DEYMARIE

Mardi 24 Août 1638

Baptême de **Bertrand BOUTOT**, né à Vinzelas, fils de Jean et de Françon LAGUEYRIE
Parrain : Bertrand LAGUEYRIE, grand-père du baptisé, qui a signé - Marraine : Penelou BOUTOT, tante du baptisé

Mardi 24 Août 1638

Baptême de **Jehan PORCHIER**, né à Eyzac, fils de Guilhen et de Jehanne DELPY
Parrain : Jehan DELPY - Marraine : Catherine GARAVET

Dimanche 29 Août 1638

Baptême de **Jehanne BLEYGEAT**, née au Verdier-Haut, fille de Guilhou et de Jehanne FOUSSER
Parrain : Jehan FOUSSER - Marraine : Jehanne BLEYGEAT

Jeudi 02 Septembre 1638

Baptême de **Bernard LAJOINIE**, né à Brochat, fils d'Halert? et de Catherine BAYLE
Parrain : Bernard CHARBONNEL - Marraine : Jehanne LAJOINIE

Mercredi 08 Septembre 1638

Baptême d'**Etienne ROZE**, né à La Faurie, fils de Pierre et de Jehanne CHARIEYRAS
Parrain : Etienne CHARIEYRAS - Marraine : Peyronne YZAC

Jeudi 09 Septembre 1638

Baptême d'**Annet DUPUY**, né au Puy, fils de Peyr et de Léonarde LANAUDOU
Parrain : Annet DUPUY - Marraine : Léonarde LANAUDOU

Dimanche 12 Septembre 1638

Baptême de **Jacques LAGUEYRIE**, né au Saillant-Vieux, fils de Jehan et de Catherine VAREILHE
Parrain : Jacques VAREILHE - Marraine : Jeanne LAGUEYRIE

Dimanche 12 Septembre 1638

Baptême de **Jeanne CHICOU**, née à Brochat, fille de Marsal et de Peyronne LAPEYRIE
Parrain : Haliot LAPEYRIE - Marraine : Jeanne NOUDOU

Mardi 14 Septembre 1638

Baptême de **Pierre ANDRÉ**, né en la présente ville, fils de Joseph et de Françon COUDERT
Parrain : Maître Pierre ANDRÉ, médecin, qui a signé - Marraine : Marie COUDERT, demeurant au Saillant

Mardi 14 Septembre 1638

Baptême de **Thonie LEYMARIE**, née au Verdier-Haut, fille d'Hélias et de Marguerite FANTHOU
Parrain : Bernard SOULIER - Marraine : Thonie LEYMARIE

Jeudi 16 Septembre 1638

Baptême de **Marty FERAL**, né à Gauch, fils d'Antoine et de Gabrielle DE POUCH
Parrain : Marty FERAL - Marraine : Jeanne CHARBONNEL

Dimanche 19 Septembre 1638

Baptême de **François FOUCHIER**, né au Saillant-Vieux, fils de Pierre et de Marguerite CHEYVIALLE
Parrain : François CHEYVIALLE - Marraine : Philippe BARDIN

Mardi 21 Septembre 1638

Baptême de **Pierre BARIAL**, né à La Pleuge, fils de Pierre et de Monique POUCH
Parrain : Pierre POUCH - Marraine : Léonarde BARIAL

Dimanche 26 Septembre 1638

Baptême de **Thevene CESSAC**, née à Gauch, fille d'Héliot et de Catherine VAREILHE
Parrain : Gaultier VAREILHE - Marraine : Thevene CHASTANET

Samedi 02 Octobre 1638

Baptême de **Coumeyrou CHOUVIAC**, née à Eyzac, fille de Thony et de Michelle BORDAS
Parrain : Guilhendou BORDAS, demeurant à Fages, paroisse de Voutezac, qui a signé - Marraine : Coumeyrou CHOUVIAC, demeurant à Eyzac, fille de Peyr

Mardi 05 Octobre 1638

Baptême de **Marie CHAMBARET**, née à Montaural, fille de Simon et de Marguerite MEYRE
Parrain : Marsal CHICOU, demeurant à Brochat - Marraine : Marie ESPEYRUT, demeurant à La Bonnie, paroisse de Donzenac, femme de Bernard BONNIE

Dimanche 10 Octobre 1638

Baptême de **Giraud LAFON**, né en la présente ville, fils de Jehan et de ...(illisible) DUVIALLARD
Parrain : Giraud CHAUVIAC - Marraine : Jehanne LAVAU

Dimanche 10 Octobre 1638

Baptême de **Pierre ESCHAPTE**, fils d'Etienne et de Marguerite RIGAIL
Parrain : Pierre DALBY, mazelier - Marraine : Marie VERGNE

Jeudi 14 Octobre 1638

Baptême de **Halen VALERY**, né en la présente ville, fils de Guilhem et d'Anne DE BELET
Parrain : Halen LAVIGNE - Marraine : Thonie VALERY

Dimanche 17 Octobre 1638

Baptême de **Marguerite LAFARGE**, née à La Pialeporchie, fille d'Etienne et de Catherine ROBERTIE
Parrain : Giral LAFARGE - Marraine : Marguerite ROBERTIE

Dimanche 17 Octobre 1638

Baptême de **Jean PORCHIER**, né à Laujour, fils de Jean et de Catherine FOUGEYRON
Parrain : Jean PORCHIER, frère du baptisé - Marraine : Jeanne FOUGEYRON, demeurant à Estivaux, tante du baptisé, femme de Me Jean PORCHIER, praticien

Jeudi 21 Octobre 1638

Baptême de **Bernard FOUCHIER**, né au Verdier-Haut, fils de Jehan et de Penelle JUGE
Parrain : Bernard JUGE, demeurant au Verdier-Haut - Marraine : Peyronne BLEYGEAT, demeurant au Vergis, paroisse d'Ussac

Dimanche 24 Octobre 1638

Baptême d'**Antoinette LAGUEYRIE**, née à la Grand Fontaine, fille de Pierre et de Françoise DUFAURE
Parrain : Pierre LAGUEYRIE, teyssier - Marraine : Antoinette DE CEYRAC, femme du Sieur AGUIRE, qui a signé

Dimanche 24 Octobre 1638

Baptême d'**Isabeau LAGUEYRIE**, née en la présente ville, fille de Pierre, teyssier et de Sesaille JUGE
Parrain : Pierre LAGUEYRIE, demeurant à la Grand Fontaine - Marraine : Isabeau DU JAY, femme de Me Jehan FREYSSINET

Jeudi 28 Octobre 1638

Baptême de **Pierre TRONC**, né en la présente ville, fils de Jehan et de Thonie MEYRANIE
Parrain : Pierre TRONC - Marraine : Marguerite RIVIERE

Dimanche 07 Novembre 1638

Baptême de **Guilhamy MOUNEYRAT**, né à la Prade, fils de François et de Marie VAREILHE
Parrain : Guilhamy MOUNEYRAT - Marraine : Jehanne FOUGIEYRON

Dimanche 07 Novembre 1638

Baptême de **Jeanne LAGUEYRIE**, née en la présente ville, fille de Thomas et de Marie LAVAUX
Parrain : Jacques LAVAUX, clerc, demeurant en la présente ville, qui a signé - Marraine : Jeanne LAVAUX, demeurant en la présente ville, femme de Jean RIVIERE, hôte

Jeudi 11 Novembre 1638

Baptême de **Bertrand REYNIER**, né en la présente ville, fils de Bernard et de Marie CHARBY
Parrain : Bertrand REYNIER, demeurant en la présente ville - Marraine : Françoise CHARBY, demeurant en la présente ville

Jeudi 11 Novembre 1638

Baptême de **Pierre BUGEAT**, né à Gauch, fils de Thony et de Thonie ESPIOUSSAS
Parrain : Pierre BUGEAT, oncle du baptisé - Marraine : Marie BAILLE, grand-mère maternelle du baptisé

Jeudi 11 Novembre 1638

Baptême de **Guillaume CHARBONNEL**, né à La Chartroulle, fils de Léonard et d'Anne VILLANEUVE
Parrain : Guillaume CHARBONNEL - Marraine : Catherine GENIER

Jeudi 11 Novembre 1638

Baptême de **Jehan FREYSSINET**, né à St-Laurent, fils de Pierre et d'Anne FANTOU
Parrain : Maître Jehan FREYSSINET, prêtre - Marraine : Catherine LACOMBE

Mardi 16 Novembre 1638

Baptême de **Joseph TRONC**, né en la présente ville, fils de ...(omis) et de ...(omis)
Parrain : Joseph SOURNAC - Marraine : Thonie MEYRANIE

Mardi 16 Novembre 1638

Baptême de **Catherine FARGAS**, fille de Jehan et de Jeanne JAY
Parrain : Pierre JAY - Marraine : Catherine MASAR

Mardi 16 Novembre 1638

Baptême de **Thonie MIALHET**, née à Brochat, fille de Bernard et de Catherine COSTE
Parrain : Theve MIALHET, demeurant à Brochat - Marraine : Thonie MIALHET, demeurant à Brochat

Dimanche 21 Novembre 1638

Baptême de **Bernardou CHICOU**, né à Brochat, fils de Thony et de Catherine MARTINOT
Parrain : Bernardou CHICOU - Marraine : Anne MARTINOT

Dimanche 21 Novembre 1638

Baptême de **Jean PORCHIER**, né à Laujour, fils de François et de Marguerite FOUGIEYRON
Parrain : Jean PORCHIER, clerc, demeurant au bourg d'Estivaux, qui a signé - Marraine : Penellou DE CHINIAC, demeurant en la présente ville, femme de Me François FOUGIEYRON, greffier

Dimanche 21 Novembre 1638

Baptême de **Jean BARDON**, né à Gorsat, fils de Petit Jean et de Jeanne LAFARGE
Parrain : Jean BARDON, grand-père du baptisé - Marraine : Penelle LAFARGE, tante du baptisé

Dimanche 21 Novembre 1638

Baptême de **Gabrielle VILLANEUVE**, née au Verdier-Bas, fille de Jacques et de Marie VAREILHE
Parrain : Jacques LAVAUX, marchand, qui a signé - Marraine : Gabrielle VAREILHE

Dimanche 21 Novembre 1638

Baptême de **François BARIAL**, né à La Chapelle, fils de Léonard et de Marie CHADAUX
Parrain : François THI... - Marraine : Catherine CHADAUX, demeurant dans la paroisse de Condat

Lundi 22 Novembre 1638

Baptême de **Jehan ESPIOUSSAS**, né à Gauch, fils d'Etienne et de Charlotte POUCH
Parrain : Jehan POUCH - Marraine : Jehanne ESPIOUSSAS

Dimanche 28 Novembre 1638

Baptême de **Guilhendou MOSNIER**, né à Montaural, fils de Léonard et de Thonie SAUVAGE
Parrain : Guilhendou MOSNIER - Marraine : Marguerite PONTHIER, demeurant à Lespinat

Jeudi 09 Décembre 1638

Baptême de **Jehanne DEYMARY**, née à La Faurie, fille de Pierre et de Penelle FAUCHIER
Parrain : Jacques FAUCHIER - Marraine : Jehanne DEYMARY

Lundi 13 Décembre 1638

Baptême de **Jehan PERSONNE**, né en la présente ville, fils de feu Etienne et de Marie ...(en blanc)
Parrain : Jehan DUFAURE, qui a signé - Marraine : Judith LOTTE?, demeurant à la ville de Brive (-la-Gaillarde)

Mardi 14 Décembre 1638

Baptême de **Marie VILLANEUVE**, née à Laugerie, fille de Jehan et de Catherine GENIER
Parrain : Janiquot VILLANEUVE - Marraine : Marie GENIER

Samedi 18 Décembre 1638

Baptême de **Jeanne DELLAC**, née aux Escures, fille de Mathieu et de Marguerite RIVIERE
Parrain : Mathieu ROMANET, demeurant à La Côte - Marraine : Jeanne DELLAC, demeurant au même village

Dimanche 19 Décembre 1638

Baptême de **Jehan CHARBONNEL**, né au Bos-Delpy, fils de Bernard et de Mathive CHAMBARET
Parrain : Jehan CHARBONNEL - Marraine : Françoise CHAMBARET

Dimanche 19 Décembre 1638

Baptême de **Jehan VIVARES**, né à Laval, fils de Bardy et de Peyronne ROZE
Parrain : Jehan POURCHIER, demeurant à Pouch - Marraine : Narde POURCHIER, demeurant au Saillant

Mardi 28 Décembre 1638

Baptême de **Jehan ROUSSELY**, né aux Borderies, fils de Peyrouthou et de Peyronne BARDON
Parrain : Jehan BARDON - Marraine : Jammette FOUCHIER, demeurant à La Sudrie

Samedi 01 Janvier 1639

Baptême de **Jehan POUYALET**, né en la présente ville, fils de Mathieu et de Michiale MAGNOU
Parrain : Pierre FAURE, demeurant en la présente ville - Marraine : Narde DUPUY, demeurant en la présente ville

Dimanche 02 Janvier 1639

Baptême d'**Antoinette CHAMBARET**, née au Verdier-Bas, fille de François et de Marie DEMOLINS
Parrain : François CHAMBARET, maître tailleur, demeurant au Verdier-Bas - Marraine : Antoinette GARAVET, demeurant à Gauch

Dimanche 02 Janvier 1639

Baptême de **Jehanne GOULMY**, née à la Reynie, fille de Guinot et de Bertholomé LOUCHOU
Parrain : Pierre LOUCHOU, qui a signé - Marraine : Jehanne GENIER, demeurant au Poulverel

Jeudi 06 Janvier 1639

Baptême de **Marie LAVAUX**, née en la présente ville, fille de Bernard et de Peyronne BOUTOT
Parrain : Maître Bertrand COURNIL, lieutenant de la juridiction de Saint Aulaire, qui a signé - Marraine : Marie LAVAUX, demeurant en la présente ville

Dimanche 09 Janvier 1639

Baptême de **Jehan POUCH**, né à La Chapelle, fils de ...(omis) et de ...(omis)
Parrain : Thomas MARTY, demeurant à La Pleuge - Marraine : Martre BARIAL, demeurant à La Chapelle

Dimanche 09 Janvier 1639

Baptême de **Pierre POUCH**, né à La Chapelle, fils de ...(omis) et de ...(omis)
Parrain : Pierre MARTY, demeurant à La Pleuge - Marraine : Bounique BARIAL, demeurant à La Chapelle

Dimanche 09 Janvier 1639

Baptême de **Marie BOUNAYS**, née au Saillant-Vieux, fille de Pierre et d'Anne ROUBERTIE
Parrain : Jean Petit BOUNAYS, demeurant à Gorbas, paroisse de St-Aulaire - Marraine : Marie BOUBERTIE, demeurant au Saillant

Mardi 11 Janvier 1639

Baptême de **Marie DUVIALLARD**, née en la présente ville, fille de Jean et de Marie VAYNE
Parrain : Jean DUVIALLARD - Marraine : Marie LAVAUX

Mardi 11 Janvier 1639

Baptême de **Peyronne MEYRE**, fille de Marc et de Jeanne BARDON
Parrain : Joseph LAFEUILHE, demeurant au Bos, paroisse de Varetz - Marraine : Peyronne BARDON, demeurant aux Borderies

Mardi 11 Janvier 1639

Baptême de **Marie GRASCHAMP**, née à Gauch
Parrain : Bertrand DELMAS - Marraine : Marie FOUCHIER

Mardi 11 Janvier 1639

Baptême de **Bernarde FAURE**, née à La Pialeporchie, fille de Thony et de Catherine FAUCHIER
Parrain : Jehan FAUCHIER - Marraine : Bernarde MAGNIOU

Jeudi 13 Janvier 1639

Baptême de **Catherine BEYSSAC**, née à La Bessière, fille de Pierre et de Catherine DELMAS
Parrain : Jehanicot RENJOU - Marraine : Catherine CESSAC

Jeudi 13 Janvier 1639

Baptême de **Pierre ANDRÉ**, né en la présente ville, fils de Maître Jehan, procureur d'office de Roffignac et d'Andrée DALBY
Parrain : Maître Pierre DULAS, praticien, qui a signé - Marraine : Demoiselle Marie DE LA TOUR, femme de Mr le médecin, qui a signé

Lundi 17 Janvier 1639

Baptême de **Marguerite VILLANEUVE**, née à Laugerie, fille de Pierre et de Marie FERAL
Parrain : Jehan VILLANEUVE - Marraine : Marguerite SIMON

Mardi 18 Janvier 1639

Baptême de **Jehan LEYRAT**, né à La Pialeporchie, fils de Jehan et de Guillaumette MARGOT

Parrain : Jehandy LEYRAT, demeurant à La Pialeporchie - Marraine : Narde BARIAL, demeurant à La Pialeporchie, femme de Jehan MARGOT

Dimanche 23 Janvier 1639

Baptême de **Jehanne TREUIL**, née à Gauch, fille de Pierre et de Jehanne AUGIER
Parrain : Pierre POUCH, demeurant à Gauch - Marraine : Jeanne LACROIX, demeurant à Lacombe, paroisse d'Ussac

Dimanche 23 Janvier 1639

Baptême de **Jeanne RIVIERE**, née à La Chapelle, fille de Theve et de Thonie LABORDE
Parrain : Pierre RIVIERE - Marraine : Jeanne LABORDE, demeurant à Auger, paroisse de St-Viance

Dimanche 23 Janvier 1639

Baptême de **François ROUGEYRIE**, fils de Maître Geoffroy et de Charlotte TREUIL
Parrain : François TREUIL, demeurant à Gauch - Marraine : Charlotte DU SAILLANT, veuve de feu Me François PLASSOT, écuyer

Dimanche 30 Janvier 1639

Baptême de **Jacquette THOMAS**, née en la présente ville, fille de Giral et de Libérale LAVIGNE
Parrain : Jehan THOMAS, demeurant à Voutezac - Marraine : Jacquette LACHIEZE

Dimanche 30 Janvier 1639

Baptême d'**Antoinette DUFAURE**, fille d'Etienne, bourgeois et de Peyronne CHEYVIALLE
Parrain : Maître François CHEYVIALLE, notaire royal, grand-père de la baptisée, et juge de la présente ville, qui a signé - Marraine : Demoiselle Antoinette DUFAURE, veuve de feu Me Jehan DUFAURE, procureur d'office de Voutezac

Mardi 01 Février 1639

Baptême de **Marguerite COUTAL**, née en la présente ville, fille de ...(omis) et de Geoffrette LAGRANGE
Parrain : Marsalou LAGRANGE - Marraine : Marguerite DALBY, fille de Me Pierre DALBY, juge de Sadroc

Jeudi 03 Février 1639

Baptême de **Marie LAUMOND**, fille de Jean et de Françoise PONTIER
Parrain : Jean PONTIER - Marraine : Marie LAUMOND

Jeudi 03 Février 1639

Baptême de **Guichard PEJOUANE**, né en la présente ville, fils de Jehan et d'Anne CHARBY
Parrain : Guichard PEJOUANE, demeurant à Chauviat, paroisse de Perpezac-le-Noir - Marraine : Thonie GOUDAL, née en la présente ville, grand-mère du baptisé

Jeudi 10 Février 1639

Baptême d'**Annet DELPY**, né en la présente ville, fils de Thoumazi et de Marie RIGAL
Parrain : Annet RIGAL - Marraine : Catherine MORNAC

Dimanche 13 Février 1639

Baptême de **Heliot MARGOT**, né à La Pialeporchie, fils de Jehan et de Jeanne BARRIL
Parrain : Heliot BARRIL, demeurant à la Bontat - Marraine : Marguerite MARGOT, demeurant à La Pialeporchie

Dimanche 13 Février 1639

Baptême de **Jehan CHARBY**, né au Saillant-Vieux, fils de Jacques et de Guillaume LANDRIVIE
Parrain : Jehan CHARBY, Me ardoiseur - Marraine : Jehanne FAURE

Dimanche 13 Février 1639

Baptême de **Louise CHARLIAGUET**, née à Gauch, fille de Léonard et de ...(en blanc) VAYNE
Parrain : Pierre CHARLIAGUET - Marraine : Louise JAY, demeurant au Saillant-Vieux

Dimanche 13 Février 1639

Baptême de **Pierre VAYNE**, né à La Roche, fils d'Heliot et de Françoise SIMON
Parrain : Pierre SIMON - Marraine : Jeanne VAYNE

Mercredi 16 Février 1639

Baptême de **Pierre CHASTANET**, né à Brochat, fils de Jehan et de Jehanne CHAMBARET
Parrain : Pierre CHAMBARET - Marraine : Cécile CHASTANET

Mercredi 23 Février 1639

Baptême de **Pierre MAGRANGEAS**, né au Verdier-Haut, fils de Thomas et de Dauphine MARTY
Parrain : Pierre MAGRANGEAS, demeurant à Bardoux - Marraine : Mariothe D...(illisible), demeurant au Verdier-Haut

Mercredi 23 Février 1639

Baptême de **Marguerite MAGRANGEAS**, née au Verdier-Haut, fille de Pierre et de Marguerite LEYMARIE
Parrain : Jehan LEYMARIE - Marraine : Marguerite CHOUVIAC, demeurant à Eyzac

Dimanche 27 Février 1639

Baptême de **Mathive MAURY**, née à Brochat, fille de François et de Catherine DEYZAC
Parrain : Etienne MAURY - Marraine : Mathive CHAMBARET

Dimanche 27 Février 1639

Baptême de **Jeanne DEYMARY**, née à La Faurie, fille de Léonard et de Jeanne BACHELERIE
Parrain : François DEYMARY - Marraine : Jeanne FAURE, demeurant en la présente ville

Dimanche 27 Février 1639

Baptême de **Jehan DEVAUX**, né à La Sudrie, fils de Thony et de Marsalle SOULAMAGNE
Parrain : Jehan SOULAMAGNE, demeurant à La Meyranie - Marraine : Jehanne DEVAUX, demeurant au Bos-Delpy

Mardi 01 Mars 1639

Baptême de **Robert PEJOANE**, né en la présente ville, fils de Guillaume, teyssier et de Jacquette MOUNEYRAT
Parrain : Robert MOUNEYRAT - Marraine : Anne CHARBY

Mercredi 02 Mars 1639

Baptême de **Pierre D'EYMARY**, né à La Faurie, fils de Jean et de Jeanne D'EYMARY
Parrain : Pierre D'EYMARY, fils de feu Thony - Marraine : Françoise CHAMBARET, demeurant à La Faurie

Dimanche 06 Mars 1639

Baptême de **Peyronne VAYNE**, née en la présente ville, fille de Thomas et de Marguerite TRONC
Parrain : Pierre TRONC, demeurant en la présente ville - Marraine : Peyronne CHEYVIALLE, demeurant en la présente ville

Dimanche 13 Mars 1639

Baptême de **Denis LAGUEYRIE**, né à Gorsat, fils de Philippe et de Jehanne ROCHE
Parrain : Maître Denis CHINIAC, bourgeois, qui a signé - Marraine : Marie PONTIER, demeurant à La Pontherie, paroisse d'Objat

Dimanche 13 Mars 1639

Baptême de **Mondine MEYRE**, née à Montaural, fille de Guinot et de Catherine DUVIALLARD
Parrain : Pierre DUVIALLARD, demeurant au Verdier-Haut - Marraine : Mondine MEYRE

Mardi 15 Mars 1639

Baptême de **Jeanne PENINAL**, née en la présente ville, fille de Pierre et de ...(omis)
Parrain : Jehan MARTY - Marraine : Jeanne MONCOULON

Mardi 15 Mars 1639

Baptême de **Léonard DUVIALLARD**, né à Eyzac, fils de Jehan et d'Antoinette GRASCHAMP
Parrain : Léonard GEOFFRE - Marraine : Jeanne GRASCHAMP

Samedi 26 Mars 1639

Baptême de **Marie CESSAC**, née à La Sudrie, fille de Guillaume et de Gabrielle VAREILHE
Parrain : Maître Bernard CESSAC, prêtre, qui a signé - Marraine : Marie CHOUZENOUX

Samedi 26 Mars 1639

Baptême de **Gabriel D'EYMARY**, né à La Faurie, fils de Merigou et d'Anne MARTY
Parrain : Gabriel MARTINOT - Marraine : Guillaume BONNEL, demeurant à Pommier, paroisse de Voutezac

Dimanche 27 Mars 1639

Baptême de **Jehan CHOUVIAC**, né à Eyzac, fils de Peyr et de Mariothe LAUZANE
Parrain : Jehan CHOUVIAC - Marraine : Antoinette LAUZANE, demeurant à La Bastide, paroisse de St-Viance

Dimanche 27 Mars 1639

Baptême de **Guillaume SAUVAGE**, né à La Chapelle, fils de Bardy et de Françoise ROZE
Parrain : Guillaume ROZE, tailleur, demeurant au Puy - Marraine : Marguerite ROZE, demeurant à La Faurie

Dimanche 27 Mars 1639

Baptême de **Marie FRAYSSE**, née au Bouchailloux, fille de Gabriel et de Guillaume EYNARD
Parrain : Pierre EYNARD - Marraine : Marie FRAYSSE

Mardi 29 Mars 1639

Baptême de **Pierre DULAC**, né en la présente ville, fils de Maître Pierre, praticien et de Françoise DALBY
Parrain : Maître Pierre DALBY, juge de Sadroc et de la Bastide, qui a signé - Marraine : Demoiselle Marguerite DUFAURE, femme du Sr Gilbert BARDICON

Dimanche 03 Avril 1639

Baptême de **Guillaume ROZE**, né à La Roche, fils de Pierre et de Jeanne DIEYRAS
Parrain : Pierre SOUBRE, demeurant à Donzenac - Marraine : Jeanne DIEYRAS, demeurant au Theil, paroisse d'Yssandon

Dimanche 03 Avril 1639

Baptême d'**Etienne FOUGIEYRON**, né en la présente ville, fils de Maître François, greffier de la présente ville et de Penelou CHINIAC
Parrain : Etienne CHINIAC, qui a signé - Marraine : Catherine FOUGIEYRON, femme de Jehan POURCHIER

Lundi 04 Avril 1639

Baptême de **Thonie ROZE**, née à Gorsat, fille de Jehan et de Marguerite CONSTANTY
Parrain : Pierre DARCISSAC - Marraine : Thonie CHARIEYRAS

Mercredi 20 Avril 1639

Baptême de **Jehanne TREUIL**, née à Gauch, fille de François et de Jehanne GRASCHAMP
Parrain : François TREUIL, qui a signé - Marraine : Jehanne DUVIALLARD

Dimanche 24 Avril 1639

Baptême de **Marguerite LEYMARIE**, née au Verdier-Haut, fille de Jehan dit Faynange? et de Jehanne CESSAC
Parrain : Gabriel CESSAC, demeurant à La Sudrie - Marraine : Marguerite GAUDEFFROY, demeurant au Verdier-Haut

Mercredi 27 Avril 1639

Baptême de **Jean BAYLE**, né en la présente ville, fils de Jammettou et de Marie LAUMOND
Parrain : Jean LAUMOND - Marraine : Guillaume FOUCHIER

Mercredi 27 Avril 1639

Baptême de **Jean DUVIALLARD**, né au Verdier-Haut, fils de François et de Jeanne DUVIALLARD
Parrain : Jean DUVIALLARD - Marraine : Simone CESSAC

Lundi 02 Mai 1639

Baptême de **Jeanne CHARDEYRON**, née au Verdier-Haut, fille de Jean et de Jeanne MOURIE
Parrain : Jean SENAILHAC - Marraine : Jeanne GALATRY

Mardi 03 Mai 1639

Baptême de **Denise CHASTANET**, née à Brochat, fille d'Etienne dit Tienissou et de Peyronne BONNIE
Parrain : Jehan CHAMBARET, demeurant à Brochat, fils de Pierre dit de Durou - Marraine : Denise MAURIE, demeurant à Brochat, fille d'Etienne

Mardi 03 Mai 1639

Baptême de **Jeanne DE POUCH**, née à Gauch, fille de Jehan et de Jeanne DULAC
Parrain : Pierre DULAC - Marraine : Jehanne ROZE

Mardi 24 Mai 1639

Baptême de **Françoise LAFARGE**, née à La Chartroulle, fille de Gabriel et de Jehanne ROUBERTIE
Parrain : Guilhen ROUBERT - Marraine : Françoise ROUBERTIE

Mercredi 25 Mai 1639

Baptême de **Léonard SIRVEN**, né à La Chartroulle, fils de Gabriel et de Françoise LAFARGE
Parrain : Léonard MARGOT - Marraine : Marsalle LAFARGE

Jeudi 26 Mai 1639

Baptême de **Jehan LAGUEYRIE**, né à La Bessière, fils de Theve et de Jeanne SIMON
Parrain : Jehan MEYJONNADE, demeurant aux Borderies - Marraine : Jeanne LAGUEYRIE, demeurant à La Roche

Mercredi 01 Juin 1639

Baptême de **Catherine SOULIER**, née aux Borderies, fille de Thony et de Catherine CHARBONNEL
Parrain : Bernard CHARBONNEL - Marraine : Catherine SOULIER

Dimanche 12 Juin 1639

Baptême de **Jehan VALADE**, né aux Borderies, fils de Bertholomieu et de Françoise REYNAL
Parrain : Jehan VALADE - Marraine : Marguerite DAUTRY

Dimanche 19 Juin 1639

Baptême de **Jehanne FERAL**, née à Bardoux, fille de Jehan et de Claude LEYMARIE
Parrain : François DUMOND - Marraine : Jehanne LEYMARIE

Dimanche 03 Juillet 1639

Baptême d'**Anne AGUIRÉ**, née en la présente ville, fille de Maître Gabriel, notaire royal et de Thoinette CEYRAC
Parrain : Maître Jehan CHARBONNEL, demeurant au bourg de St-Viance, qui a signé - Marraine : Anne CLEDAT, demeurant à la ville d'Uzerche, femme de Me Léonard CEYRAT, apoticaire

Dimanche 10 Juillet 1639

Baptême de **Huguette FAUCHIER**, née à Pradel, fille de François et de Catherine CESSAC
Parrain : Hugues CESSAC, demeurant à La Vergne - Marraine : Marguerite DUVIALLARD, demeurant au même village

Dimanche 10 Juillet 1639

Baptême de **Marie ESCHATE** dite Mariouthou, née au Saillant-Vieux, fille de François et de Peyronne FRAYSSE
Parrain : Jacques SAUVEZIE, demeurant à La Sauvezie, paroisse de Voutezac - Marraine : Marie FRAYSSE, demeurant à La Bonnelie, paroisse de Voutezac

Lundi 11 Juillet 1639

Baptême de **Pierre D'EYMARY**, né à La Faurie, fils de Guilhou et de Penelle ...(illisible sur l'acte)
Parrain : Pierre PONTIER, demeurant aux Chezes, paroisse d'Objat - Marraine : Françoise CHAMBARET, femme de Petit Jean ...(illisible)

Vendredi 22 Juillet 1639

Baptême de **Pierre MARTY**, né en la présente ville, fils d'Andrinou et de Françoise FOUCHIER
Parrain : Maître Pierre FOUCHIER, juge de la présente ville, qui a signé - Marraine : Marguerite MARTY, demeurant en la présente ville, fille de Jehan

Dimanche 24 Juillet 1639

Baptême de **Pierre DUBOYS**, né en la présente ville, fils de Pierre, apothicaire et de Françoise DUMOND
Parrain : Maître Pierre FOUCHIER, juge de la présente ville, qui a signé - Marraine : Catherine DUBOYS, demeurant à la ville de Brive (-la-Gaillarde), femme d'Antoine CHALVET, Me orfèvre

Dimanche 31 Juillet 1639

Baptême d'**Isabelle MEILHAC?**, née au Saillant-Vieux, fille de Jehan et de Marguerite ESCHAPTE
Parrain : Jehan MEILHAC? - Marraine : Isabelle BORDAS

Dimanche 31 Juillet 1639

Baptême de **Jeanne REYNIER**, née en la présente ville, fille de Bertrand et d'Antoinette SOULIER
Parrain : Helie REYNIER - Marraine : Jeanne SOULIER, demeurant à St-Laurent

Jeudi 04 Août 1639

Baptême de **Pierre MARTY**, né au Puy, fils de Pierre et d'Anne GENIER
Parrain : Pierre GENIER - Marraine : Marie MARTY, demeurant au Puy

Samedi 06 Août 1639

Baptême de **Pierre DEYZAC**, né à La Meyranie, fils de Jean et de Jacquette DELON
Parrain : Pierre DELON, demeurant au bourg du Saillant, oncle du baptisé - Marraine : Thonie LEYMARIE, demeurant au Verdier-Haut, femme de François DEYZAC

Dimanche 07 Août 1639

Baptême de **Marguerite SAUVAGE**, née au Bouchailloux, fille de Petit Jehan et de Thouniou DUMOND
Parrain : Bardy SAUVAGE, demeurant à La Chapelle Ste Marguerite - Marraine : Marguerite DUMOND, demeurant au même village

Mercredi 10 Août 1639

Baptême de **Jehanne BERNOTE**, née à La Roche, fille de François et de Dauphine SIMON
Parrain : François BERNOTE - Marraine : Jehanne LAGUEYRIE

Lundi 15 Août 1639

Baptême de **Jehan POUCH**, né à Gauch, enfant bastard, fils de Jehan et de Marguerite BAYLE
Parrain : Jehan BAYLE, demeurant à Gauch - Marraine : Jacquette BAYLE, demeurant à Gauch

Dimanche 28 Août 1639

Baptême de **Marguerite ROZE**, née à La Faurie, fille de Pierre et de Jehanne CHARIEYRAS
Parrain : Jehan CHARIEYRAS, maître tailleur, demeurant à Charrièras, paroisse d'Objat - Marraine : Marguerite ROZE, demeurant à La Faurie

Vendredi 02 Septembre 1639

Baptême de **Jehan MOUNAC**, né à La Pleuge, fils de Bernard et de Marie CHASTANET
Parrain : Jehan CHASTANET - Marraine : Marie MOUNAC

Dimanche 04 Septembre 1639

Baptême de **Catherine FAURE**, née en la présente ville, fille de Pierre et de Bernarde MANIOU
Parrain : Mathieu POUGET - Marraine : Catherine FOUCHIER

Dimanche 04 Septembre 1639

Baptême de **Léonard FAURE**, né en la présente ville, fils de Léonard et de Françoise DESCHAMPS
Parrain : Léonard MOUNEYRAT - Marraine : Marie RIVIERE, demeurant à La Roche

Lundi 05 Septembre 1639

Baptême de **Penelle CHAMBARET**, née à La Faurie, fille de Jehantou, maçon et de Jehanne D'EYMARY
Parrain : Pierre CHAMBARET, maçon, demeurant à Brochat, fils de Pierre - Marraine : Penelle CHARIEYRAS, demeurant à Charrièras, paroisse d'Objat, fille de Guynot

Mardi 06 Septembre 1639

Baptême de **Pierre CONCHE**, fils de Pierre et de Jeanne DUTEIL
Parrain : Maître Pierre DUTEIL, praticien, qui a signé - Marraine : Jeanne TERRYLLE?, femme de Thony CONCHE

Jeudi 08 Septembre 1639

Baptême de **Pierre CROUZEVIALLE**, né au Verdier-Haut, fils de Jehan et de Peyronne BUJAT
Parrain : Pierre MEYRANIE - Marraine : Anne CESSAC

Dimanche 11 Septembre 1639

Baptême de **Theve? CHAUMOND**, né au Verdier-Haut, fils de Jehan et de Jehanne FAUCHIER
Parrain : Theve? MONDRY?, demeurant au Four, paroisse de Varetz - Marraine : Bernarde VINSON, demeurant en la présente ville, femme d'Antoine ROUZIER

Dimanche 18 Septembre 1639

Baptême de **Mondine SAUVEZIE**, née à La Chapelle, fille de Méric et de Jehanne BARIAL
Parrain : Petit Jehan BARIAL - Marraine : Monique SAUVEZIE

Dimanche 25 Septembre 1639

Baptême de **Pierre FANTHOU**, né à La Pialeporchie, fils de Pierre et de Marguerite MARGOT
Parrain : Pierre FANTHOU - Marraine : Jeanne LACHIEZE

Lundi 10 Octobre 1639

Baptême de **Marguerite COUDERC**, née à La Bessière, fille de Jehan et de Jeanne FANTHOU
Parrain : Hélie COUDERC - Marraine : Marguerite PEYRAT, demeurant à La Vergne

Lundi 10 Octobre 1639

Baptême de **Jeanne CHOUFFIER**, née à La Roche, fille de Thony et de Thevene SIRVEN
Parrain : Jehan FOUCHIER - Marraine : Jehanne COULAUD, demeurant à Montaural

Lundi 10 Octobre 1639

Baptême de **Thonie MARTY**, née à La Faurie, fille de Jehan et de Marguerite BOUZAT
Parrain : Thony ROUGIER, demeurant à La Faurie - Marraine : Thonie CONSTANTY, demeurant à La Pontherie, paroisse d'Objat

Lundi 10 Octobre 1639

Baptême de **Jeanne LAGUEYRIE**, née à Gorsat, fille de Pierre et de Catherine RIVIERE
Parrain : Theve RIVIERE, demeurant à Lasteyrie - Marraine : Jeanne D'EYMERY, demeurant à Biard, paroisse de Voutezac

Dimanche 16 Octobre 1639

Baptême de **Thonie REBIEYRE**, née à Montaural, fille de Guinot et de Rigalle CESSAC
Parrain : Guillaume CESSAC, demeurant à La Sudrie - Marraine : Thoinette BRACH, femme de Léonard CHOUSSAT

Dimanche 16 Octobre 1639

Baptême de **Gabriel CHOUVIAC**, né à Eyzac, fils de Thony et de Marsalle LASBORDAS
Parrain : Gabriel LASBORDAS - Marraine : Marguerite CHOUVIAC, veuve de feu LABORIE

Jeudi 20 Octobre 1639

Baptême de **Léonard MOUNEYRAT**, né en la présente ville, fils de Robert et de Jehanne CHASTANET
Parrain : Léonard GRANDVAL - Marraine : Catherine BAYLE

Dimanche 23 Octobre 1639

Baptême d'**Isabeau SAUVAGE**, née à la Prade, fille de Méry et de Catherine ...(illisible sur l'acte)
Parrain : Pierre LAFARGE, demeurant au Puy - Marraine : Isabeau ROZE, demeurant au Puy

Lundi 24 Octobre 1639

Baptême de **Jeanne BOUTOT**, née à Lespinat, fille de Pierre et de Marie CHOUZENOUX
Parrain : Pierre BOUTOT, demeurant à Vertougit, paroisse de Voutezac - Marraine : Jeanne CHOUZENOUX, demeurant à Lespinat

Samedi 29 Octobre 1639

Baptême de **Bernard D'EYMARY**, né à La Chartroulle, fils de Gabriel et de Catherine SAUVAGE
Parrain : Bernard SAUVAGE, praticien, demeurant en la présente ville, qui a signé - Marraine : Claude D'EYMARY, demeurant à La Chartroulle

Dimanche 30 Octobre 1639

Baptême de **Marguerite MARGERY**, née au Verdier-Bas, fille de ...(illisible) et de Jeanne DOBERY?
Parrain : François LARBARON - Marraine : Marguerite FONTAINE

Dimanche 30 Octobre 1639

Baptême de **Guillaumette CHARBY**, née en la présente ville, fille de Jehan et de Penelle MASCHAT
Parrain : Louis BOYSSIEYRAS, demeurant à la ville de Tulle - Marraine : Guillaumette LANDRIVIE

Dimanche 06 Novembre 1639

Baptême de **Jehan DUVIALLARD**, né à Gauch, fils de Charles et de Jeanne CHASSER
Parrain : Maître Jehan CHASSER, demeurant en la présente ville, qui a signé - Marraine : Demoiselle Marguerite FONTAINE

Dimanche 06 Novembre 1639

Baptême de **François ROZE**, fils de Léonard et de Dauphine VAROLLE
Parrain : François ROZE - Marraine : Catherine VAROLLE

Dimanche 06 Novembre 1639

Baptême de **Massard? LAUMOND**, né à Brochat, fils de Pierre et de Jehanne RIVIERE
Parrain : Massard? RIVIERE, demeurant à Brochat - Marraine : Jehanne LAUMOND, demeurant à Brochat

Mardi 08 Novembre 1639

Baptême de **François CHAMBARET**, né à Brochat, fils de Thony et de Jeanne BONNIE
Parrain : François BONNIE, demeurant à Brochat - Marraine : Mathive CHAMBARET, demeurant à Brochat

Dimanche 13 Novembre 1639

Baptême de **Marie MEYRE**, née en la présente ville, fille de Lithou, sergent royal et de Jeanne CHARBONNEL
Parrain : Jean BOUISSON - Marraine : Marie NAUCHE

Mardi 13 Décembre 1639

Baptême d'**Isabeau PORCHIER**, née à la Terre Sinistre?, fille de Monsieur Maître Jean, fils de Me Pierre et de Marie DESCHAMPS
Parrain : Guillaume PORCHIER, fils de Jean, qui a signé - Marraine : Isabeau PORCHIER

Samedi 17 Décembre 1639

Baptême de **Jeanne DUMOND**, née en la présente ville, fille de Simon et de Rebeca DARIDÉ
Parrain : Jean DUMOND - Marraine : Jeanne DARIDET, demeurant en la présente ville

Dimanche 18 Décembre 1639

Baptême de **Jeanne LAGUEYRIE**, née à la Prade, fille de Pierre et de Jeanne MOUNEYRAT
Parrain : François MOUNEYRAT, fils de Guillamy - Marraine : Jeanne LAGUEYRIE, demeurant à Laugerie, femme de Jean FANTHOU

Dimanche 18 Décembre 1639

Baptême de **Girou PEUCH**, fils de Marty et de Marie ...(illisible sur l'acte)
Parrain : Girou BOUSCHADEL - Marraine : Jeanne RIVIERE

Mardi 20 Décembre 1639

Baptême de **Jean RELHIER**, né à La Faurie, fils de Pey et de Jehanne BOUSSEY
Parrain : Jean VERLHAC, demeurant à La Faurie - Marraine : Catherine BOUCHOUNE

Jeudi 22 Décembre 1639

Baptême de **Narde POUCH**, née à La Chartroulle, fille de Bertrand et de Marie PEUCH
Parrain : Pierre POUCH - Marraine : Narde FANTOU, demeurant à La Bessière

Lundi 26 Décembre 1639

Baptême de **Jacques SAUVAGE**, né au Verdier-Haut, fils de Thony et de Marie LAVAUX
Parrain : Jacques LAVAUX, clerc, demeurant en la présente ville - Marraine : Jeanne LAVAUX, demeurant en la présente ville

Lundi 26 Décembre 1639

Baptême d'**Etienne CHOUFFIER**, né à La Roche, fils de Jehan et de Marsalle POURCHER
Parrain : Etienne CHOUFFIER, demeurant à La Roche - Marraine : Marguerite ...(en blanc)

Mercredi 28 Décembre 1639

Baptême de **Guilhen JUGE**, né au Verdier-Haut, fils de Bernard et de Jehanne FOUCHIER
Parrain : Guilhen BLEIJAC - Marraine : Penelle JUGE

Dimanche 15 Janvier 1640

Baptême de **Pierre LACHIEZE**, fils de Guillaume
Commentaires : Acte incomplet

Dimanche 16 Août 1643

Baptême d'**Etienne PERSONNE**, né en la présente ville, fils d'Etienne et de Marie VIVARES
Parrain : Etienne DELORT - Marraine : Demoiselle Isabeau POURCHIER, femme de Monsieur DE CABANIS, qui a signé

Dimanche 16 Août 1643

Baptême de **Marie DALBY**, née en la présente ville, fille de Jehan, bourgeois et d'Isabeau-Suzanne DE MAZOYER
Parrain : Maître Dominique DALBY, lieutenant de Sadroc, Chanac et procureur d'office de la présente ville, qui a signé - Marraine : Marie DE MAZOYER, femme du Sr SALANIAC

Jeudi 20 Août 1643

Baptême de **Jeanne MEULEN**, née au Saillant-Vieux, fille de Jehan MEILHAC et de Marguerite ESCHAPTE
Parrain : Libéral MEILHAC - Marraine : Jeanne VAREILLE

Lundi 24 Août 1643

Baptême de **Pierre LAFARGE**, né à La Faurie, fils de Jean et de Thevene CHARBONNEL
Parrain : Pierre LAFARGE, demeurant en la présente ville - Marraine : Jeanne CHARBONNEL, demeurant à La Feyrie, paroisse de St-Viance

Lundi 31 Août 1643

Baptême de **Marou LEYMARIE**, né au Verdier-Haut, fils de Marou et de Jehanne CESSAC
Parrain : Marou LEYMARIE - Marraine : Gabrielle VAREILLE

Jeudi 03 Septembre 1643

Baptême de **Jehan MEYJONNADE**, né à Vinzelas, fils de Theve et de Marie LAFARGE
Parrain : Jehan FERAL dit de la Cathy, demeurant à Vinzelas - Marraine : Jehanou ROBBERT, demeurant à Vinzelas, femme de Guilhon LAFARGE

Vendredi 11 Septembre 1643

Baptême de **Jeanne RAMOND**, née en la présente ville, fille d'Antoine, maître cordonnier et de Jeanne CHOUVIAC
Parrain : Maître Jean FRAYSSINET, praticien, qui a signé - Marraine : Jeanne FRAYSSINET

Mardi 15 Septembre 1643

Baptême de **Jeanne PORCHIER**, fille de François et de Bounique GARAVET
Parrain : Jehan PORCHIER - Marraine : Jehanne DELPIC

Lundi 21 Septembre 1643

Baptême de **Bertrand MOGAT?**, né au Verdier-Haut, fils de Mathieu MOGAT et de Catherine LEYMARIE
Parrain : Bertrand MARTIN - Marraine : Peyronne ALLEGRE

Jeudi 24 Septembre 1643

Baptême de **Laurence DARCISSAC**, née à Lasteyrie, fille de Jehan et de ...(non cité) ...(omis)
Parrain : Jehan ROZE, demeurant au Puy - Marraine : Laurence JAY, demeurant à la Chapelle Sainte Marguerite

Dimanche 27 Septembre 1643

Baptême de **Jehan TRONC**, né à Gauch, fils de Pierre et d'Anne BAILHE
Parrain : Jehan BAILHE - Marraine : Thonie MEYRANIE

Samedi 03 Octobre 1643

Baptême de **Jehan VAYNE**, né au Saillant-Vieux, fils de Jehandilou et de Charlotte ROUBERTY
Parrain : Jehan VAYNE dit de Bernard, demeurant au Saillant-Vieux - Marraine : Françoise ROZE, demeurant au Saillant-Vieux

Lundi 05 Octobre 1643

Baptême de **Marie DELMOND**, née à Gauch, fille de Guillaume et de Françoise TREUIL
Parrain : Jean DELMOND, fils de feu Guilhem - Marraine : Marie LOUCHEN?

Lundi 05 Octobre 1643

Baptême de **Jehan ...(omis)**, né à Lasteyrie, fils de Pierre et de Léonarde BARIAL
Parrain : Jehan BOUNAIX - Marraine : Françoise BARIAL

Dimanche 11 Octobre 1643

Baptême de **Pierre VILLENEUVE**, né au Verdier-Bas, fils de Jacques et de Marie VAREILLE
Parrain : Pierre VILLANEUVE, qui a signé - Marraine : Jeanne ROUBERTIE

Lundi 12 Octobre 1643

Baptême de **Jehan RIVIERE**, né en la présente ville, fils de Louis et de Jeanne MOULIN
Parrain : Jehan RIVIERE, hôte - Marraine : Anne CHABANYÉ

Dimanche 18 Octobre 1643

Baptême d'**Anne GUYONIE**, née à Brochat, fille de Pierre et de Françoise BAYLE
Parrain : Bernard CHARBONEL - Marraine : Anne CHAMBARET

Dimanche 25 Octobre 1643

Baptême de **Louise POURCHIER**, née à Laujour, fille de Jehan et de Catherine CHOUZENOUX
Parrain : Maître Jacques POURCHIER, bourgeois, qui a signé - Marraine : Louise FOUGEYRON

Lundi 02 Novembre 1643

Baptême de **Gaucher FANTHOU**, né à Gauch, fils de Pierre et de Marguerite MOUNIER
Parrain : Gaucher FANTHOU - Marraine : Billou CHASTANET

Dimanche 08 Novembre 1643

Baptême de **Pierre MEILHAC**, né à Brochat, fils de Thony et de Jeanne POYSSADOUNE
Parrain : Pierre PEJOANNE, demeurant à Cessac, paroisse d'Estivaux - Marraine : Thonie MEILHAC, demeurant à Brochat

Dimanche 08 Novembre 1643

Baptême de **Marie LAUZANE**, née à La Chapelle, fille de François et de Jeanne FAUCHER
Parrain : ...(illisible) SAVI - Marraine : Anne LA ROUBERTIE

Dimanche 08 Novembre 1643

Baptême de **Marguerite PORCHIER**, née à Laujour, fille de Jehan et de Marie CHALANGEAS
Parrain : Fili ? - Marraine : Marguerite PORCHIER

Dimanche 08 Novembre 1643

Baptême de **François LAGUEYRIE**, fils de Thomas et de Marie LAVAUD
Parrain : Maître François FOUGEYRON, greffier, qui a signé - Marraine : Catherine LAGUEYRIE

Lundi 09 Novembre 1643

Baptême de **Jehan DUVIALLARD**, né à Eyzac, fils de Jehan et de Peyronne BARRIERE
Parrain : Jehan DUVIALLARD, demeurant à La Bessière - Marraine : Catherine BOYSSERIE, demeurant à La Boisserie, paroisse de Perpezac-le-Noir

Lundi 09 Novembre 1643

Baptême de **Pierre GUISCHARD**, fils de Jehan, demeurant à La Geneytie, paroisse de Lubersac et de Jehanne SICARD
Parrain : Pierre ANDRÉ, cordonnier, demeurant à Gauch - Marraine : Peyronne RIVIERE

Mercredi 11 Novembre 1643

Baptême de **Jehan SIRVEN**, né à La Chartroulle, fils de Gabriel et de Françoise LAFARGE
Parrain : Jehan CHAUMOND - Marraine : Petite LAFARGE

Dimanche 15 Novembre 1643

Baptême de **Jehan MEYRE**, né à Montaural, fils de Guinot et de Catherine DUVIALLARD
Parrain : Jehan DUVIALLARD, demeurant au Verdier-Haut - Marraine : Peyronne CHARBONNEL, demeurant à La Feyrie, paroisse de St-Viance

Dimanche 15 Novembre 1643

Baptême de **Jeanne LAFARGE**, née à La Chartroulle, fille de Thony et de Jeanne LAFARGE
Parrain : Guilhem ROBERT, demeurant à La Chartroulle - Marraine : Jeanne LAFARGE, demeurant à La Chartroulle

Dimanche 22 Novembre 1643

Baptême de **Jean DALBY**, né en la présente ville, fils de Maître Pierre, juge de Sadroc et de la Bastide et de Demoiselle Catherine DUBOYS
Parrain : Maître Jean DUBOYS, écolier, demeurant à la ville de Brive (-la-Gaillarde), qui a signé - Marraine : Demoiselle Françoise DE DALMAYS, demeurant au bourg de Sadroc, veuve de feu Mr DE BR...(illisible)

Dimanche 22 Novembre 1643

Baptême de **Thevene GENIER**, née au Poulverel, fille de Jehan et de Françoise LAFARGE
Parrain : Theve GENIER, demeurant au Poulverel - Marraine : Thevene CHARBONNEL, demeurant à La Faurie

Lundi 30 Novembre 1643

Baptême de **Bernard MOUNEYRAT**, né en la présente ville, fils de Robert et de Jeanne CHASTENET
Parrain : Bernard GRANDVAL, demeurant en la présente ville - Marraine : Mariathou DESCHAMPS, demeurant en la présente ville

Jeudi 03 Décembre 1643

Baptême de **Sibille ROZE**, fille de Gabriel et de Françoise FOUCHIER
Parrain : Jehan POUCHOU, demeurant à Pouchou? - Marraine : Sibille DELCHAN

Mardi 08 Décembre 1643

Baptême de **Thony MEYRE**, né à Montaural, fils de ...(illisible) et de Marthe SALAMOND
Parrain : Thony JAY, demeurant à La Gratade, paroisse de St-Viance - Marraine : Jeanne SALAMOND, demeurant à Saint Viance

Samedi 19 Décembre 1643

Baptême de **Léonarde POUGET**, née en la présente ville, fille de Janicot et de Catherine ANDRÉ
Parrain : Jacques POUGET - Marraine : Léonarde CHASTA...

Dimanche 20 Décembre 1643

Baptême d'**Anne ROZE**, née à La Roche, fille de Mathieu et de Dauphine SIMON
Parrain : Jehan CHAUMOND, demeurant à Laugerie - Marraine : Anne SIMON, demeurant à La Roche

Mardi 22 Décembre 1643

Baptême d'**Anne SIMON**, née à La Meyranie, fille de Mathieu ? et de Guillaume SOLOMAGNE
Parrain : Jehan SOLOMAGNE - Marraine : Anne SIMON

Mardi 22 Décembre 1643

Baptême de **Jehan MEYRE**, né à Montaural, fils de Marot et de Jehanne BARDON
Parrain : Jehan BARDON - Marraine : Louise BOSREDON

Mercredi 23 Décembre 1643

Baptême de **Rigale CESSAC**, née à La Sudrie, fille de Guillaume et de Gabrielle VAREILLE
Parrain : Thomas ? VAREILLE - Marraine : Rigale CESSAC

Samedi 26 Décembre 1643

Baptême de **Catherine ROBERTIE**, née à La Pialeporchie, fille d'Halen et de Jacquette MARGOT
Parrain : Giroudou TRONC - Marraine : Catherine ROBERTIE

Dimanche 03 Janvier 1644

Baptême de **Catherine SAUVEZIE**, née au Verdier-Bas, fille de Jehan et de Jehane BUJAT
Parrain : Dominique FAUCHIER - Marraine : Catherine ROUBERTIE

Samedi 16 Janvier 1644

Baptême de **Jehan DUMOND**, né en la présente ville, fils de Maître Jehan et de Catherine LASTEYRIE
Parrain : Jehan LASTEYRIE, fils de feu Bernard, marchand, qui a signé - Marraine : honnête femme Jehanne ALBIER

Dimanche 17 Janvier 1644

Baptême de **Jean VIDALIE**, né à La Geneste, fils de ...(effacé) et de ...(effacé)
Parrain : Jean LASTEYRIE - Marraine : Jeanne ...(effacé), demeurant à La Geneste

Mardi 19 Janvier 1644

Baptême de **Jeanne SOULIER**, née aux Borderies, fille de Thony et de Catherine CHARBONNEL
Parrain : Pierre SOULIER, demeurant aux Borderies - Marraine : Jeanne CHARBONNEL, demeurant à Brochat

Mercredi 20 Janvier 1644

Baptême de **Guillaume ROUSSELY**, née aux Borderies, fille de Peyroutou et de Peyronne BARDON
Parrain : Gabriel LACROIX - Marraine : Guillaume FAUCHIER

Dimanche 24 Janvier 1644

Baptême de **Jeanne BAYLE**, née à Brochat, fille de Guilhem et de Jeanne ...(illisible)
Parrain : Bernard BAYLE, demeurant à Brochat - Marraine : Jeanne RIVIERE, demeurant à Brochat

Dimanche 24 Janvier 1644

Baptême de **Jeanne BERNI...**, née à Gauch, fille de Jehan et de Jehanne FERAL
Parrain : Antoine FERAL - Marraine : Jehanne BERNI..., demeurant au Mons, paroisse d'Estivaux

Jeudi 28 Janvier 1644

Baptême de **Jeanne LAUMOND**, née à Brochat, fille de Pierre et de Jeanne RIVIERE
Parrain : Jehan BAYLE - Marraine : Jeanne RIVIERE, demeurant à La Gorce, paroisse de Donzenac

Dimanche 31 Janvier 1644

Baptême de **Jean LA ROBERTIE**, fils de Maître Léonard et de Catherine RIVIERE
Parrain : Jean RIVIERE, greffier de la Chapelle Geneste, qui a signé - Marraine : ...(illisible) LA ROBERTIE

Lundi 08 Février 1644

Baptême de **Catherine SAUVAGE**, née en la présente ville, fille de Bernard et de Tevene SOULIER
Parrain : Jehan RIVIERE, demeurant en la présente ville - Marraine : Catherine SAUVAGE, demeurant à La Chartroulle

Dimanche 14 Février 1644

Baptême de **François RIVIERE**, né à Lasteyrie, fils de Theve et de Thonie LABORDE
Parrain : François RIVIERE, tailleur, demeurant à Lasteyrie - Marraine : Guillaumette LABORDE, demeurant à La Gratade, paroisse de St-Viance

Dimanche 21 Février 1644

Baptême de **Jeanne POURCHIER**, née au Puy, fille de François et de Marguerite FOUGEYRON
Parrain : François POUCH - Marraine : Jeanne FOUGEYRON

Lundi 22 Février 1644

Baptême de **Jehan GOULMY**, né au Poulverel, fils de Theve et de Jehane GENIER
Parrain : Jehan ROZE dit la Treilhe - Marraine : Jehane GOULMY, soeur du baptisé

Mercredi 24 Février 1644

Baptême d'**Anne DUVIALLARD**, née au Verdier-Haut, fille de Jehan et de Françoise COULEN
Parrain : Jehan DUVIALARD - Marraine : Anne DAVID ?, demeurant à Espeyrut, paroisse de Donzenac

Samedi 27 Février 1644

Baptême d'**Antoinette FERAL**, née en la présente ville, fille de Maître Jean et de Guillaume FOUGEYRON
Parrain : Etienne FOUGEYRON, demeurant en la présente ville, fils de Me François FOUGIEYRON, greffier, qui a signé - Marraine : Antoinette FERAL, femme de Me Jean ANDRE, procureur d'office de Sadroc

Dimanche 06 Mars 1644

Baptême d'**Antoinette POUCH**, née à La Bessière, fille de Marty et de Marie DARCISSAC
Parrain : Etienne POUCH - Marraine : Antoinette RIVIERE

Dimanche 06 Mars 1644

Baptême de **Peyronne ANDRÉ**, née à Gauch, fille de Jehan et de Jeanne LIHIAUD ?
Parrain : Jean ANDRÉ, demeurant à Gauch - Marraine : Peyronne REYMOND, demeurant à Gauch

Samedi 12 Mars 1644

Baptême de **Jehanne TREUIL**, née à Gauch, fille de François et de Jeanne GRACHAN
Parrain : Geoffre TREUIL - Marraine : Jeanne MEYRE

Mercredi 16 Mars 1644

Baptême d'**Anne ANDRÉ**, née au Verdier-Haut, fille d'Antoine et d'Anne CESSAC
Parrain : Etienne ANDRÉ - Marraine : Anne CESSAC

Mercredi 16 Mars 1644

Baptême de **Jehan BARDICON**, né en la présente ville, fils de Maître Gillibert et de Marguerite DUFAURE
Parrain : Maître Jehan VIELBANS, capitaine du lieu de Sallagnat, paroisse de Connat?, qui a signé -
Marraine : Jehanne DUFAURE, demeurant à Saint Robert

Samedi 19 Mars 1644

Baptême de **Pierre SAUVAGE**, fils de Bernard et de Penelle REBIEYRE
Parrain : Pierre REBIEYRE dit Rouchondel - Marraine : Françoise SAUVAGE

Dimanche 20 Mars 1644

Baptême de **Jehan MEYRE**, né à Gauch, fils de Thony et de ...(illisible)
Parrain : Jehan MEYRE, demeurant à Gauch - Marraine : Louise CESSAC, demeurant à Gauch

Lundi 21 Mars 1644

Baptême de **Martial POURCHIER**, né en la présente ville, fils de Martial et de Marie VERNIAS
Parrain : Martial CHOUFIER - Marraine : Toinette VERNIAS

Lundi 21 Mars 1644

Baptême de **Pierre CHARBY**, né au Saillant-Vieux, fils de Jacques et de Guillaumette LANDRIVIE
Parrain : Pierre BOUNAYS - Marraine : Isabeau CRAMOIS

Dimanche 27 Mars 1644

Baptême de **Pierre CONCHE**, né en la présente ville, fils de Pierre, maître maçon et de Jehanne DUTEIL
Parrain : Pierre CONCHE, roudier, demeurant au bourg de Terrasson-la-Villedieu (24) - Marraine : Catherine TERRACOL, demeurant en la présente ville, femme de Jean DUTEIL, marchand

Dimanche 03 Avril 1644

Baptême de **Jehan MARTIN**, né au Puy, fils de Pierre et de Jammethe ROMANET
Parrain : Jehan ROMANET, demeurant à La Côte, grand-père du baptisé - Marraine : Marguerite MARTY, demeurant au Puy

Mardi 05 Avril 1644

Baptême de **François BAYLE**, né à Gauch, fils de Pierre et de Marie FERAL
Parrain : François BAYLE - Marraine : Demoiselle Françoise DUFAURE, femme de Mr PLASSOT

Mercredi 06 Avril 1644

Baptême de **Bernard CROUZEVIALE**, né à Eyzac, fils de Jehan et de Marie BOUTOT
Parrain : Bernard LAVAUD - Marraine : Bounique CROUZEVIALE

Vendredi 08 Avril 1644

Baptême de **Jehan JAY**, né à Gorsat, fils de Pierre et de Dauphine SAUVEYZIE
Parrain : Jehan DARCISSAC dit le Bel - Marraine : Marguerite SAUVEYZIE

Lundi 11 Avril 1644

Baptême de **Pierre MEYRANIE**, fils d'Etienne et de Jeanne DELPI
Parrain : Pierre PARRICAL, greffier, demeurant en la ville de ...(illisible), qui a signé - Marraine : Jeanne LAFARGE, demeurant en la présente ville, femme de Jacques RIVIERE

Mercredi 13 Avril 1644

Baptême de **Jehan DUVIALLARD**, né à La Bessière, fils de Jehan et de Catherine CHARBONNEL
Parrain : Jehan CHARBONNEL - Marraine : Marguerite DUVIALARD

Samedi 16 Avril 1644

Baptême de **François FAUCHIER**, né à Pradel, fils de François et de Catherine CESSAC
Parrain : François CESSAC - Marraine : Jehanne DEMOLINS

Dimanche 17 Avril 1644

Baptême de **Jeanne BOUSQUET**, née à La Geneste, fille de Jehan et de Jeanne BIGEARDEL
Parrain : Thony BOUSQUET - Marraine : Jeanne BIGEARDEL

Dimanche 17 Avril 1644

Baptême de **Jeanne MOUNEYRAT**, née à la Prade, fille de François et de Marie LAGUEYRIE
Parrain : Pey LAGUEYRIE - Marraine : Jeanne MOUNEYRAT

Dimanche 17 Avril 1644

Baptême de **Jeanne POUGET**, née à Lascaux, fille de François et de Peyronne PONTIER
Parrain : Bardi POUGET - Marraine : Jeanne FAIGE

Dimanche 24 Avril 1644

Baptême de **Petit Jean D'EYMARY**, né à La Faurie, fils de Léonard et de Jeanne BACHELERIE
Parrain : Petit Jean DEYMARY, demeurant à La Faurie - Marraine : Marguerite BORDE, demeurant à Pialat, paroisse de St-Bonnet-L'Enfantier

Samedi 30 Avril 1644

Baptême de **Jouhandou CHOUVIAC**, né à Eyzac, fils de Peyre et de Mariette LOZANE
Parrain : Jouhandou LOZANE, demeurant la Bastide - Marraine : Marsalle BORDAS, demeurant à Eyzac

Mardi 03 Mai 1644

Baptême de **Geliberte MARGE**, née à La Pialeporchie, fille de Jehan et de Narde BARIL
Parrain : Jehan BARIL - Marraine : Geliberte LACHEZE

Mardi 03 Mai 1644

Baptême de **Françoise BARDICON**, née en la présente ville, fille de Maître Jehan, praticien et de Catherine LAROZE
Parrain : Maître Jehan ANDRÉ, notaire royal et procureur d'office de Roffignac, qui a signé - Marraine : honnête femme Françoise LAROZE, femme de Me Guillaume COSTE, Me chirurgien du Saillant

Vendredi 13 Mai 1644

Baptême de **Jeanne RELIER**, née à La Faurie, fille de Peyre et de Jeanne BUISSON
Parrain : Pierre REBIEYRE - Marraine : Jeanne POMMEPUY

Dimanche 15 Mai 1644

Baptême de **Léonard PONTIER**, né à Lasteyrie, fils de Thony et de Marguerite CHARBONNEL
Parrain : Léonard PONTIER - Marraine : Penalou JAY

Dimanche 15 Mai 1644

Baptême de **Jehan VERGNE**, né en la présente ville, fils de Jehan et de Françoise BOUSQUET
Parrain : Jehan BOUSQUET, marchand, demeurant à Tulle - Marraine : Jeanne POUCH, demeurant à Lascaux, paroisse de St-Germain-les-Vergnes

Vendredi 20 Mai 1644

Baptême de **François JUGE**, né au Verdier-Haut, fils de Bernard et de Jeanne FAUCHIER
Parrain : François JUGE - Marraine : Peyronne BLEYGEAT, demeurant au Vergis, paroisse d'Ussac

Samedi 28 Mai 1644

Baptême de **Marie DUFAURE**, née en la présente ville, fille d'Etienne, bourgeois et de Peyronne CHEYVIALE
Parrain : Jean VERGNE, pauvre enfant, fils de Thomas - Marraine : ...(en blanc), pauvre fille

Samedi 28 Mai 1644

Baptême de **Guillaume DEYZAC**, née à La Meyranie, fille de Guillaume et de Marguerite FOUGEYRON
Parrain : Jehan LAGUEYRIE, clerc, qui a signé - Marraine : Guillaume FOUGEYRON, demeurant en la présente ville, femme de Me Jehan FERAL

Mercredi 01 Juin 1644

Baptême de **Peyronne POUCH**, née à Gauch, fille de Jehan et de Jeanne DULAC
Parrain : Jehan DULAC - Marraine : Peyronne POUCH

Mardi 07 Juin 1644

Baptême de **Mondine POUCH**, née au Verdier-Bas, fille de Jehan et de Jehanne CHARBONNEL
Parrain : Jehan FAUCHIER - Marraine : Mondine MEYRE

Samedi 18 Juin 1644

Baptême de **Catherine BONNEL**, née au Saillant-Vieux, fille de Peyre et de Catherine PONTHIER
Parrain : Geoffre BONNEL - Marraine : Catherine PONTHIER

Dimanche 26 Juin 1644

Baptême de **Françon FANTHOU**, fille de Petit Jean et de Marie SENAILHAC
Parrain : Simon COUTILHER ? - Marraine : Françon SENAILHAC

Lundi 27 Juin 1644

Baptême de **François ROZE**, né au Puy, fils de Jean et de Bernarde CHARBONNEL
Parrain : François CHARBONNEL - Marraine : Marie GENIER

Vendredi 01 Juillet 1644

Baptême de **Marie ANDRÉ**, née en la présente ville, fille de Maître Joseph, chirurgien et de Françoise COUDER
Parrain : Jehan COUDER, fils de Me Jehan - Marraine : Marie ANDRÉ, soeur de la baptisée

Samedi 02 Juillet 1644

Baptême de **Claude ROZE**, née à La Faurie, fille de Pierre et de Jeanne CHARRIERAS
Parrain : Jacques CHARRIERAS - Marraine : Claude ROZE

Dimanche 03 Juillet 1644

Baptême de **François DELMAS**, fils de Jehan et de Françoise TREUIL
Parrain : François DELMAS - Marraine : Peyronne DAVID

Dimanche 03 Juillet 1644

Baptême de **Mathive BAYLE**, née à Brochat, fille de Guy et de Françoise FAUCHIER
Parrain : Marsal FAUCHIER - Marraine : Mathive CHAMBARET

Dimanche 03 Juillet 1644

Baptême de **Françon CHARBY**, née en la présente ville, fille de Maître Jehan, charpentier et de Penelle MACHAPS
Parrain : Antoine MACHAPS - Marraine : Françon CHARBY, demeurant en la présente ville

Mercredi 06 Juillet 1644

Baptême de **Françoise FANTHOU**, née à Pradel, fille de Jehan et de Louise DELMAS
Parrain : Mathieu SERRE - Marraine : Françoise DELMAS

Dimanche 10 Juillet 1644

Baptême de **Catherine TREUIL**, née en la présente ville, fille de Pierre et de Guillaume DAURAT
Parrain : Maître Gelibert BARDICON - Marraine : Marguerite SAGEAU, demeurant au bourg de Vigeois

Lundi 11 Juillet 1644

Baptême de **Jeanne FOURNIER**, née en la présente ville, fille de Bertrand et de Marie CHARBY
Parrain : Pierre EYMARD - Marraine : Jeanne ...(omis)

Vendredi 22 Juillet 1644

Baptême de **Jehan FAURE**, né en la présente ville, fils de Léonard et de Françon DESCHAMPS

Parrain : Jehan DUVIALARD, demeurant au Verdier-Haut - Marraine : Marie LAVAUD, femme de Bernard GRANVAL

Samedi 23 Juillet 1644

Baptême de **Jehan POUGET**, né en la présente ville, fils de Jehan et de Marguerite FOUCHIER
Parrain : Jehan POUGET, demeurant en la présente ville - Marraine : Pauligne LARUE, demeurant en la présente ville

Lundi 25 Juillet 1644

Baptême de **Catherine CHARBONNEL**, née à La Chapelle, fille de Thony et de Françoise GENIER
Parrain : Guilhem GENIER, demeurant à Chaussagot, paroisse de Voutezac - Marraine : Catherine MAGRANGEAS

Dimanche 31 Juillet 1644

Baptême de **Jehan RIVIERE**, né à La Chapelle, fils de Jehan et de Laurence JAY
Parrain : Maître Jehan RIVIERE, praticien, demeurant à Lasteyrie, qui a signé - Marraine : Cécile LABORIE, demeurant à Chatras, paroisse d'Estivaux, femme de Jean CHATRAS

Mardi 02 Août 1644

Baptême de **Françoise MEYJONNADE**, née aux Borderies, fille de Jehan et de Catherine SAUVAGE
Parrain : Antoine SAUVAGE, faure, demeurant au Verdier-Haut - Marraine : Françoise LAGUEYRIE, demeurant aux Borderies

Jeudi 04 Août 1644

Baptême de **Marguerite LACHIEZE**, née à Vinzelas, fille de Pierre et de Jeanne CHOUVIAC
Parrain : Jehan CHOUVIAC - Marraine : Marguerite CHALANGEAS, demeurant à La Beaudelie, paroisse de Voutezac

Lundi 08 Août 1644

Baptême de **Jeanne CHARLIAGUET**, née au Verdier-Haut, fille de Pierre et de Françon CESSAC
Parrain : Thony CHARLIAGUET - Marraine : Jeanne DUVIALARD

Mercredi 10 Août 1644

Baptême de **François MEYRE**, né en la présente ville, fils de Maître Antoine et de Jehanne BOUYSSOU
Parrain : François BOUISSOU - Marraine : Françoise BOUISSOU

Dimanche 14 Août 1644

Baptême de **Peyronne CHARBY**, née en la présente ville, fille de Bertrand et de Thonye POUGET
Parrain : Jehan CHARBY, demeurant en la présente ville - Marraine : Peyronne GENIER, demeurant à La Chapelle Sainte Marguerite

Lundi 15 Août 1644

Baptême de **Marie MARTY**, née en la présente ville, fille de Fiacre, faure et de Jeanne BAG...(illisible)
Parrain : Jehan DELPY - Marraine : Marie MAGEUX

Lundi 15 Août 1644

Baptême de **Françoise ...(illisible)**, née à La Geneste, fille de Pierre et de Catherine DEYZAC
Parrain : Géral DEYZAC - Marraine : Françoise DUMOND

Samedi 20 Août 1644

Baptême de **Bertrand LACHARTROULE**, né en la présente ville, fils de Bertrand et de Cécile FAUCHIER
Parrain : Bertrand POURCHER - Marraine : Gabrielle LACHARTROULE

Dimanche 28 Août 1644

Baptême de **Marguerite FAUCHIER**, née à La Faurie, fille de Jehan et de Françoise ALLEGRE
Parrain : Guilhou LABROUSSE - Marraine : Marguerite ROZE

Dimanche 28 Août 1644

Baptême de **Jehan LAFARGE**, né à La Chartroulle, fils de Jehan et de Thevene CESSAC
Parrain : Jehan LAGUEYRIE - Marraine : Jehanne DUTEIL

Mardi 30 Août 1644

Baptême de **Jehan RIVIERE**, né en la présente ville, fils de Jacques et de Jehanne LAFARGE

Parrain : Jehan RIVIERE - Marraine : Jehanne BOSREDON

Dimanche 04 Septembre 1644

Baptême de **Pierre MOUNEYRAT**, né aux Prades, fils de Jacques et de Marguerite BARIL
Parrain : Pierre MOUNEYRAT, fils de feu Bernard - Marraine : Marthe BARIL, femme de Jean PRODEL

Lundi 05 Septembre 1644

Baptême de **Mathieu CHICOU**, né à Brochat, fils de Bernard et de Marie CHEVALIER
Parrain : Mathieu VIDALIE - Marraine : Catherine DEYZAC

Mercredi 07 Septembre 1644

Baptême de **Jehan BARDON**, né aux Borderies, fils de Jehan dit Bosredon et de Marie BOSREDON
Parrain : Jehan BARDON dit Crouquaud, demeurant à Merlhac, paroisse de St-Viance - Marraine : Jeanne DE CASTAING, demeurant au Pont de la Beauronne, paroisse de Perigueux (24), femme de Jean BOSREDON, qui a signé
Commentaires : Né le 22/05/1642

Dimanche 11 Septembre 1644

Baptême de **Jacques GRANDVAL**, né en la présente ville, fils de Beraud et de Marie LANEL ?
Parrain : Jacques LAVAUD, qui a signé - Marraine : Guilhemette DELTERAL

Dimanche 18 Septembre 1644

Baptême de **Geliberte BARIAL**, née à La Chapelle, fille de Pierre et de Jacquette RELIER
Parrain : Pierre LAGUEYRIE - Marraine : Geliberte LACHIEZE

Dimanche 18 Septembre 1644

Baptême de **Jeanne LAFARGE**, née à La Chartroulle, fille de Pierre et d'Isabeau DUMOND
Parrain : Pierre DUFOUR - Marraine : Jeanne COUDERT

Mardi 20 Septembre 1644

Baptême de **Berthou VAREILLE**, né à Gauch, fils de Toumas et de Jeanne ROUBERTIE
Parrain : Berthou VAREILLE - Marraine : Françoise TREUIL

Vendredi 23 Septembre 1644

Baptême de **Simon BONNIE**, né au Puy, fils de Jehan et de Marguerite LIDON
Parrain : Simon BOUNIE - Marraine : Marie GENIER

Jeudi 29 Septembre 1644

Baptême de **Bernard BAYLE**, fils d'Etienne et de Jeanne JUGE
Parrain : Bernard JUGE - Marraine : Jeanne BAYLE

Dimanche 02 Octobre 1644

Baptême de **Bounique CHASTANET**, fille de Pierre CHASTENET et de Thoinette CHAMBARET
Parrain : Pierre CHAMBARET - Marraine : Bounique CHASTENET

Dimanche 02 Octobre 1644

Baptême de **Catherine PEYRY**, née à La Pialeporchie, fille de Peyr et de Belingue VAREILLE
Parrain : Jehan VAREILLE, demeurant à Vertougit, paroisse de Voutezac - Marraine : Catherine VAYNE, demeurant au Saillant-Vieux

Mardi 04 Octobre 1644

Baptême de **Marie FOUCHIER**, née à La Sudrie, fille de Pierre et de Jammette FOUCHIER
Parrain : Jean FOUCHIER, oncle de la baptisée - Marraine : Marie LAFARGE, demeurant à La Pleuge, grand-mère de la baptisée

Dimanche 09 Octobre 1644

Baptême de **Geliberte RELIER**, née à La Chapelle, fille de Pierre et de Jeanne VIGERIE
Parrain : Guilhendou VIGERIE, demeurant à La Redde, paroisse d'Objat - Marraine : Gelliberte LACHIEZE, demeurant à La Chapelle

Dimanche 09 Octobre 1644

Baptême de **Jeanne THOUMAS**, née en la présente ville, fille de Giral et de Libérale LAVIGNE
Parrain : Thony THOUMAS, demeurant à Voutezac - Marraine : Jeanne FAURE

Dimanche 09 Octobre 1644

Baptême de **Catherine LAGUEYRIE**, née à Bardoux, fille de Pierre et de Jeanne FOUGIEYRON
Parrain : Pierre LAGUEYRIE - Marraine : Catherine FOUGIEYRON

Dimanche 09 Octobre 1644

Baptême de **Thevene MARTY**, née à Brochat, fille d'Andrïnou et de Françon FOUCHIER
Parrain : Bertrand LACHARTROULE - Marraine : Thevene DE DROUHET?, demeurant à La Gorce, paroisse de Donzenac

Mardi 11 Octobre 1644

Baptême de **Guischard PEUCHJANE**, né en la présente ville, fils de Jehan et d'Anne CHARBY
Parrain : Guischard PEUCHJANE - Marraine : Marie CHARBY

Dimanche 16 Octobre 1644

Baptême de **Jehan FREYSSINET**, né à St-Laurent, fils de Pierre et d'Anne FANTOU
Parrain : Maître Jehan FREYSSINET, demeurant en la présente ville, qui a signé - Marraine : Jehane LACOMBE, demeurant à St-Laurent

Mardi 01 Novembre 1644

Baptême de **François VAYNE**, né à Gauch, fils de Geoffre et de Peyronne RIVIERE
Parrain : Maître François CHEYVIALLE, grand-père du baptisé, notaire royal et juge ordinaire de la juridiction de Pouch, Laselle, Meyvialle et la Vallade, qui a signé - Marraine : Marguerite VAYNE, demeurant à Gauch

Mardi 01 Novembre 1644

Baptême de **Jeanne FERAL**, née à Gauch, fille de Pierre et de Jammette ROMANET
Parrain : Jehan ROUMANET - Marraine : Jeanne VALETTE, demeurant à Gauch

Dimanche 06 Novembre 1644

Baptême de **Guilhendou MONTAIGNE**, né à Bardoux, fils de Pierre et de Marguerite RIVIERE
Parrain : Guilhendou LAFARGE - Marraine : Marie BAYLE

Dimanche 06 Novembre 1644

Baptême d'**Antoinette SAUVAGE**, née à La Chapelle, fille de Theve et de Thoinette BARRIL
Parrain : Raymond SIMONET, demeurant à Donzenac - Marraine : Antoinette RIVIERE, demeurant à Lasteyrie

Dimanche 13 Novembre 1644

Baptême d'**Etienne FOUGIEYRON**, né en la présente ville, fils de Maître François, greffier et de Penelou CHINIAC
Parrain : Etienne FOUGIEYRON, frère du baptisé - Marraine : Jeanne DUVIALLARD, demeurant à Sadroc
Commentaires : Acte raturé

Dimanche 13 Novembre 1644

Baptême d'**Etienne DUVIALLARD**, né en la présente ville, fils de Jehan et de Marie VAYNE
Parrain : Etienne FOUGIEYRON, demeurant en la présente ville, fils de François - Marraine : Jeanne DUVIALLARD, demeurant à Sadroc

Dimanche 13 Novembre 1644

Baptême de **Jean CHALANGEAS**, né au Saillant-Vieux, fils de Jean et de Jeanne GROSSOLEILH
Parrain : Jean CHALANGEAS, grand-père du baptisé - Marraine : Louise PASCAREL, demeurant au Saillant, paroisse de Voutezac, femme de Me Geoffroy GROSSOLEILH, praticien

Lundi 14 Novembre 1644

Baptême de **François DUPUY**, né au Puy, fils d'Annet et de Fl...(illisible) GUY
Parrain : François GUY - Marraine : Catherine DUPUY

Lundi 14 Novembre 1644

Baptême de **Marguerite BOUNAYS**, née en la présente ville, fille de Pierre et de Jeanne LAGUEYRIE, demeurant au bourg du Saillant (sic)
Parrain : François FAURE, fils de Guilhendou, qui a signé - Marraine : Marguerite BARDICON

Jeudi 17 Novembre 1644

Baptême de **Marc TREUIL**, né à Vinzelas, fils de Petit Jean et de Françoise ROBBERT
Parrain : Marc CHANEAU - Marraine : Marsalle PALOTA

Dimanche 20 Novembre 1644

Baptême de **Jeanne MEYRANIE**, née à La Côte, fille de Jean et de Jeanne VILLANEUVE
Parrain : Bertrand POUCH, demeurant à Pouch, paroisse d'Estivaux - Marraine : Jeanne MEYRANIE, demeurant à La Côte

Dimanche 20 Novembre 1644

Baptême de **Peyronne MARTY**, née au Puy, fille de Giroudou et de Marie MARTY
Parrain : Jehan ROGIER, demeurant au Puy - Marraine : Peyronne MARTY, demeurant au Puy

Lundi 21 Novembre 1644

Baptême de **Léonard RENJOU**, né à La Chartroulle, fils de Jean et d'Anne FERAL
Parrain : Léonard CHARBONNEL - Marraine : Marguerite RENJOU

Dimanche 27 Novembre 1644

Baptême de **Léonard COUDERT**, né à La Bessière, fils de Jehan et de Jehanne PEYRY
Parrain : Léonard PEYRAT - Marraine : Marie DARCISSAC, demeurant à La Bessière

Dimanche 04 Décembre 1644

Baptême de **Françoise CHARLIAGUET**, née à Gauch, fille de Léonard et de Guillaumette VAYNE
Parrain : Thony CHARLIAGUET - Marraine : Françoise CESSAC

Dimanche 04 Décembre 1644

Baptême de **Jehan VIVARES**, né en la présente ville, fils de Thony et de Jeanne COUDERT
Parrain : Jehan FERAL - Marraine : Marie COUDERT

Lundi 12 Décembre 1644

Baptême de **Jean RIVIERE**, né en la présente ville, fils de François et de Jeanne BOUNAIX
Parrain : Jean RIVIERE, demeurant en la présente ville - Marraine : Jeanne BOUNAIX, demeurant à Bounaix

Mardi 13 Décembre 1644

Baptême de **Jacquette MARGOT**, née à La Pialeporchie, fille de François et de Catherine CHOUZENOUX
Parrain : Jean CHAUSSAC - Marraine : Jacquette MARGOT

Samedi 17 Décembre 1644

Baptême de **Charlotte VAYNE**, née au Saillant-Vieux, fille de Pierre et de Louise JAY
Parrain : Petit Jean JAY - Marraine : Charlotte ROBERT

Samedi 17 Décembre 1644

Baptême de **Jean DULAS**, né en la présente ville, fils de Maître Pierre et de Françoise DALBY
Parrain : Jean BARRIERE, qui a signé - Marraine : ...(omis)

Samedi 24 Décembre 1644

Baptême de **Marguerite FOUCHIER**, née au Verdier-Haut, fille de Jehan et de Penelle JUGE
Parrain : Etienne BAYLE, demeurant au Verdier-Haut - Marraine : Marguerite LEYMARIE, demeurant au Verdier-Haut

Mardi 27 Décembre 1644

Baptême de **Marguerite CLEDAT**, née en la présente ville, fille de Léonard et de Jehanne PEYRY
Parrain : Maître Pierre DUTEIL, praticien, demeurant en la présente ville, qui a signé - Marraine : Marguerite CHANUT, demeurant en la présente ville

Mercredi 28 Décembre 1644

Baptême de **Gautier FAURE**, né en la présente ville, fils de ...(illisible) et d'Anne DUMOND
Parrain : noble Gautier PENUY, trésorier général de Limoges, maître d'hôtel du roi, conseiller de l'Etat, représenté par Jehan DUBOYS, qui a signé - Marraine : Anne DUBOIS

Dimanche 01 Janvier 1645

Baptême d'**Anne SIMON**, née à La Roche, fille de Pierre et de Jacquette POUCH
Parrain : Pierre POUCH, demeurant à Pouch, paroisse d'Estivaux - Marraine : Anne SIMON, demeurant à La Roche

Lundi 09 Janvier 1645

Baptême de **Jean MAGRANGEAS**, né au Verdier-Haut, fils de Thomas et de Dauphine MARTY
Parrain : Jehan THESIER - Marraine : Jehanne FOUCHIER, demeurant au Verdier-Bas

Mardi 10 Janvier 1645

Baptême de **Dominique DALBY**, né en la présente ville, fils de Guillaume, marchand et de Claude RIGAL
Parrain : Maître Dominique DALBY, lieutenant des juridictions de Sadroc et Chanac, procureur d'office de la présente ville et pariage, greffier de Roffignac, qui a signé - Marraine : Catherine RIGAL, tante du baptisé, femme de Pierre DALBY

Dimanche 15 Janvier 1645

Baptême de **Penelle BONNIE**, née à Brochat, fille de Guilhendou et de Guillaume FOUCHIER
Parrain : Thony CHAMBARET, maître maçon, demeurant à Brochat - Marraine : Penelle DE BERGERON, demeurant à Brochat

Mardi 24 Janvier 1645

Baptême de **François BLEYGEAT**, né au Verdier, fils de Thonilhou et de Marguerite LEYMARIE
Parrain : François LEYMARIE - Marraine : Peyronne BLEYGEAT

Jeudi 26 Janvier 1645

Baptême de **Penelle RELIER**, née à Vinzelas, fille de Jehan et de Bounique SAUVAGE
Parrain : François TRONC - Marraine : Penelle RELIER, née à Vinzelas

Dimanche 29 Janvier 1645

Baptême de **Gabriel VALLADE**, né aux Borderies, fils de Berthou et de Françoise REYNAUD
Parrain : Gabriel REYNAUD, demeurant à Lafarge - Marraine : Antoinette CHA...(illisible), demeurant à La Chanourdie, paroisse d'Ussac

Dimanche 29 Janvier 1645

Baptême de **Pierre DELPY**, né au Verdier-Bas, fils de Jehan et de Jeanne FOUCHIER
Parrain : Pierre FOUCHIER, demeurant au Verdier-Bas - Marraine : Rigale DELPY, demeurant au Verdier-Haut

Dimanche 29 Janvier 1645

Baptême de **Pierre DUTEIL**, né en la présente ville, fils de Jehan, marchand et de Catherine TERRACOL
Parrain : Pierre CONCHE, maître maçon, demeurant en la présente ville - Marraine : Marie SORNAC, demeurant en la présente ville, femme de Bertrand LAGUEYRIE

Jeudi 02 Février 1645

Baptême de **Marguerite LEYRAT**, née à La Pialeporchie, fille de Jehan et de Guillaumette MARGOT
Parrain : Jehan MARGOT - Marraine : Marguerite MARGOT

Jeudi 02 Février 1645

Baptême de **Jeanne RIVIERE**, fille de Maître Jean, conseiller élu pour le roi en l'élection de Brive et de Demoiselle Marguerite SALEYS
Parrain : Monsieur ... PORCHIER, qui a signé - Marraine : Demoiselle Jeanne SAIGE, demeurant à la ville de Brive (-la-Gaillarde), veuve de feu Mr SALEYS, qui a signé

Samedi 04 Février 1645

Baptême de **Catherine LAVAUX**, née en la présente ville, fille de Bernard et de Peyronne BOUTOT
Parrain : Maître François FOUGIEYRON, greffier de la présente ville, qui a signé - Marraine : Catherine BOUTHOT

Dimanche 05 Février 1645

Baptême de **Thomas TREUIL**, né à Vinzelas, fils de Mathieu et de Jeanne CLUZAN
Parrain : Thomas TREUIL, demeurant à Vinzelas - Marraine : Marie CHARBY

Dimanche 05 Février 1645

Baptême de **Jeanne PEYRY**, née à Eyzac, fille de Simon et d'Anne LAVERGNE
Parrain : Léonard CLEDAT - Marraine : Jeanne VAREILLE

Lundi 06 Février 1645

Baptême de **Jehan LAGUEYRIE**, né à La Chartroulle, fils de Bardy et de Marsalle LAFARGE
Parrain : Jehan LAFARGE, demeurant à La Chartroulle - Marraine : Mariothe LAFARGE, demeurant à La Chartroulle

Dimanche 12 Février 1645

Baptême de **Jehan FAURE**, né en la présente ville, fils de Pierre et de Bernarde MAIGNOU
Parrain : Jean FAURE, tailleur - Marraine : Guillaume MAIGNOU

Mercredi 22 Février 1645

Baptême de **Marguerite SAUVAGE**, née à Lespine, fille de Thony et de Catherine SAUVAGE
Parrain : Marty SAUVAGE - Marraine : Marguerite SALBENE?

Jeudi 23 Février 1645

Baptême de **Pierre ROZE**, né à La Roche, fils d'Heymard et d'Anne SIMON
Parrain : Pierre SIMON - Marraine : Dauphine SIMON

Dimanche 26 Février 1645

Baptême de **Guillaume SIMON**, né à La Meyranie, fils de Mathieu ? et de Guillaume SOLOMAIGNE
Parrain : Maître Jacques LAROUBERTYE, notaire royal, qui a signé - Marraine : Guillaume DEYZAC

Dimanche 26 Février 1645

Baptême de **Catherine FOUCHIER**, née à Brochat, fille de Marsal et de Mathive CHAMBARET
Parrain : Jammetou FOUCHIER - Marraine : Catherine CHAMBARET

Dimanche 26 Février 1645

Baptême de **François BUGEAT**, né à Gauch, fils de Thony et de Thonie ESPIOUSSAS
Parrain : François ANDRÉ, demeurant à Genouillac, paroisse de St-Bonnet-L'Enfantier - Marraine : Marie ESPIOUSSAS, demeurant à Gauch

Lundi 27 Février 1645

Baptême de **Marguerite LEYMARIE**, née au Verdier-Haut, fille de Jacques et de Peyronne FREYSSINET
Parrain : ...(omis) LEYMARIE dit Barbouty, demeurant au Verdier-Haut - Marraine : Marguerite FOUCHIER, demeurant au Verdier-Haut

Dimanche 19 Mars 1645

Baptême de **Marie MEYRE**, née à Montaural, fille de Jehan et de Jehanne BARDON
Parrain : Jehan JAY, demeurant à La Chapelle - Marraine : Marie BARDON, demeurant aux Borderies

Lundi 20 Mars 1645

Baptême de **Jacques DALIDET**, né en la présente ville, fils de Jehan et de Marguerite DUVEAU ?
Parrain : Julien LASTEYRIE - Marraine : Jehanne ROZIER

Jeudi 23 Mars 1645

Baptême de **Pierre VILLENEUVE**, né à Laugerie, fils de Jehan et de Catherine GENIER
Parrain : Pierre CHAUMOND - Marraine : Marie ? GENIER, demeurant au Puy

Dimanche 26 Mars 1645

Baptême de **Pierre MOUNAT**, né à La Pleuge, fils de Pierre et de Marie LAFARGE
Parrain : Pierre PEUCH, demeurant à La Pleuge - Marraine : Jeanne SAUVAGE, demeurant à La Bessière

Dimanche 26 Mars 1645

Baptême de **Catherine DEYZAC**, née au Verdier-Haut, fille de Pierre et de Gire DUVIALLARD
Parrain : Petit Jean DUVIALLARD - Marraine : Catherine DEYZAC

Dimanche 02 Avril 1645

Baptême de **Pierre TRONC**, né en la présente ville, fils de Petit Jean et de Jacquette SOURNAC
Parrain : Pierre TRONC, demeurant à Gauch - Marraine : Marguerite RUE, demeurant en la présente ville

Lundi 17 Avril 1645

Baptême de **Jehan RENJOU**, né à Laugerie, fils de Jehan et de Françoise DELMAS
Parrain : Jehan Petit FANTHOU - Marraine : Louise DELMAS

Mardi 25 Avril 1645

Baptême de **Jehan CHOUZENOUX**, né à Montaural, fils de Pierre et de Jeanne CHASSAIGNAC
Parrain : Jehan EYMERIC, demeurant à Vars - Marraine : Jeanne DEMONS, demeurant à La Feyrie, paroisse de St-Viance

Mardi 25 Avril 1645

Baptême de **Mondine LAGUEYRIE**, née aux Prades, fille de Pierre et de Jeanne MOUNEYRAC
Parrain : Peyr LAGUEYRIE - Marraine : Mondine MOUNEYRAC

Mercredi 26 Avril 1645

Baptême de **Pierre VAYNE**, né au Moulin du Saillant, fils de Libéral et de Françon LAGUEYRIE
Parrain : Pierre MEULET ?, demeurant à La Pialeporchie - Marraine : Marie CHOUZENOUX, demeurant aux Prades

Lundi 01 Mai 1645

Baptême de **Léonard LAVIGNE**, né en la présente ville, fils de Jacques et de Jeanne FAURE
Parrain : Léonard DUBOIS, demeurant paroisse St Agnan à Hautefort - Marraine : Marguerite FAURE, demeurant en la présente ville

Jeudi 04 Mai 1645

Baptême de **Jehanne DALBY**, né en la présente ville, fils de Jehan et de Marie RIVIERE
Parrain : Jehan DALBY, fils de Mr DALBY, juge de Sadroc, qui a signé - Marraine : Jehanne LAFARGE

Dimanche 07 Mai 1645

Baptême de **Léonarde CHOUVIAC**, née à Eyzac, fille de Thony et de Marsale BORDAS
Parrain : Jean CHOUVIAC, demeurant à Eyzac - Marraine : ...(omis), demeurant à La Rouchonie, paroisse d'Objat

Dimanche 07 Mai 1645

Baptême de **Jehan VILLENEUVE**, né au Verdier-Haut, fils de François et de Philippe BAYLE
Parrain : Jehan BAYLE - Marraine : Marie VAREILLE, demeurant au Verdier-Bas

Dimanche 14 Mai 1645

Baptême de **Pierre SERRE**, né à La Roche, fils de Mathieu et de Jeanne FANTHOU
Parrain : Pierre ROZE - Marraine : Louise DELMAS

Dimanche 14 Mai 1645

Baptême de **Marie LAGUEYRIE**, née au Verdier-Haut, fille de Pierre et de Marguerite TREUIL
Parrain : Guillaume TREUIL - Marraine : Marie LOUCHEN ?

Samedi 20 Mai 1645

Baptême de **Marie ANDRÉ**, née en la présente ville, fille d'Abel, bourgeois et de Louise D'ALBIER
Parrain : Sieur Martin LAVIALLE, bourgeois, demeurant à la ville de Tulle, grand-père de la baptisée, "d'autant que l'indisposition dudit Sr Martin ne luy a pu permettre de monter à cheval pour porter à baptême ladite Marie le Sr Jean-Baptiste son fils a suppléé à son indisposition" - Marraine : Demoiselle Marie DE LA TOUR, grand-mère de la baptisée, qui a signé

Jeudi 25 Mai 1645

Baptême de **Guillaume D'EYMERY**, né à La Faurie, fils de Léonard et de Jeanne BACHELERIE
Parrain : Thony PRODEL - Marraine : Guillaume MACARY, demeurant à Perpezac le Blanc

Jeudi 01 Juin 1645

Baptême de **Jehan PORCHER**, né à Freygemouche, fils de Jehan et de Catherine GOUDAR
Parrain : Jehan PORCHER - Marraine : Marsalle CESSAC

Vendredi 02 Juin 1645

Baptême de **Jehane VILLENEUVE**, né en la présente ville, fils de Jehan et de Marguerite RIVIERE
Parrain : Jehan RIVIERE - Marraine : Jehane VILLANEUVE

Dimanche 11 Juin 1645

Baptême de **Guilhen PORCHIER**, né à Laujour, fils de Jehan et de Marie CHALANGEAS
Parrain : Guillaume PORCHER - Marraine : Guillaumette LAUMOND

Vendredi 16 Juin 1645

Baptême de **Jehan PORCHIER**, né à La Pialeporchie, fils de Girou et de Jacquette FOUCHIER
Parrain : Jehan GROSSOLEILH, fils de Me Geoffroy - Marraine : Catherine PONTHIER

Vendredi 16 Juin 1645

Baptême d'**Antoine PORCHIER**, né à La Pialeporchie, fils de Girou et de Jacquette FOUCHIER
Parrain : Thony BOUTOT, fils de Guillaume, qui a signé - Marraine : Marguerite CHEYVIALE

Lundi 19 Juin 1645

Baptême de **Pierre SAUVAGE**, né à Lespinat, fils de Berthoumieu et de Mariothe ROCHE
Parrain : Pierre BARBOT, demeurant à La Constantinie, paroisse d'Objat - Marraine : Jeanne FRAYSSES, demeurant aux Chezes, paroisse d'Objat

Vendredi 23 Juin 1645

Baptême de **Marie MARTINIE**, née en la présente ville, fille de Bernard et de Catherine ...(illisible)
Parrain : François POULVEREL - Marraine : Marie BOUTOT

Lundi 26 Juin 1645

Baptême de **Jehan DELMOND**, né à Gauch, fils de Jehan et d'Anne DUVIALARD
Parrain : Jehan DELMOND - Marraine : Jeanne DE PLASSOT

Jeudi 06 Juillet 1645

Baptême d'**Etienne DALBY**, né en la présente ville, fils de Pierre et de Catherine RIGAL
Parrain : Etienne ESCHATE - Marraine : Jehanne DALBY

Vendredi 28 Juillet 1645

Baptême de **Jehanne FOUCHIER**, née au Verdier-Bas, fille de Jehan et de Jeanne BUJAT
Parrain : Thony ROUBERTIE - Marraine : Jehanne FOUCHIER

Samedi 29 Juillet 1645

Baptême de **Guillaume DELMOND**, né à Gauch, fils de Jehan et de Thevene ROUBERTIE
Parrain : Guillaume DELMOND - Marraine : Jehane BOUSCHAREL

Samedi 05 Août 1645

Baptême de **Gautier RIVIERE**, né à Montaural, fils de Guynot et de Rigalle CESSAC
Parrain : Gautier SOURNAC, demeurant en la présente ville - Marraine : Marie MARTY, demeurant à Brochat, femme de Marsal RIVIERE

Dimanche 06 Août 1645

Baptême de **Pierre PEYTAVY**, né à La Roche, fils de Pierre et de Jeanne MAURY
Parrain : Pierre PEYTAVY - Marraine : Anne LAROZE, femme de Me DELON, greffier du Saillant

Dimanche 06 Août 1645

Baptême de **Geoffroy GOULMY**, né au Poulverel, fils de Theve et de Jeanne GENIER
Parrain : Geoffroy JAY - Marraine : Jeanne GOULMY

Mercredi 09 Août 1645

Baptême de **Jehan VIALEMONTEIL**, né à Laugerie, fils de Pierre et de Léonarde CHRÜCHAS ?
Parrain : Jehan VILLANEUVE - Marraine : Jehane FOUGEYRAS

Dimanche 27 Août 1645

Baptême de **Léonarde DUPUY**, née en la présente ville, fille de Maître Léonard, notaire royal et de Jehanne DEMOULINS
Parrain : Maître François CHEYVIALE, notaire royal, demeurant en la présente ville, qui a signé - Marraine : Demoiselle Léonarde PORCHIER, demeurant en la présente ville, femme de Mr DEMOULINS, qui a signé

Mardi 29 Août 1645

Baptême de **Catherine DUMOND**, née en la présente ville, fille de Simon, cordonnier et de Rebequas DALIDET
Parrain : Eymard DUMOND - Marraine : honnête femme Catherine DE LASTEYRIE, demeurant en la présente ville, femme de Me Jehan DUMOND

Mercredi 30 Août 1645

Baptême de **Marguerite COT**, née à Lascaux, fille de Pierre et de Marie MARTY
Parrain : Jehan COT, demeurant à Balleix, paroisse de St-Cyr-la-Roche - Marraine : Marguerite MARTY, demeurant à Balleix

Dimanche 03 Septembre 1645

Baptême de **Jehan BARDICON**, fils de Sieur ...(omis) et de Marguerite DUFAURE
Parrain : Maître Jehan LASTEYRIE, qui a signé - Marraine : Jehanne DUFAURE, demeurant à Voutezac

Lundi 11 Septembre 1645

Baptême de **Giral ANDRÉ**, né au Verdier-Haut, fils de Jehan et de Jehanne DAVID
Parrain : Giral DAVID - Marraine : Antoinette FERAL, demeurant au bourg de Sadroc

Mardi 12 Septembre 1645

Baptême de **Pierre DUVIALLARD**, né à La Bessière, fils de Jehan et de Catherine CHARBONNEL
Parrain : Pierre BAYLE - Marraine : Françoise DUVIALLARD

Dimanche 17 Septembre 1645

Baptême de **Pierre GENIER**, né au Poulverel, fils de Jehan et de Françon LAFARGE
Parrain : Pierre GENIER, grand-père du baptisé - Marraine : ...(en blanc)

Jeudi 21 Septembre 1645

Baptême de **Catherine CHOUZENOUX**, née à La Bessière, fille de Girou et de Jeanne GODEFFROY
Parrain : Peyr GODEFFROY, demeurant au Verdier-Haut - Marraine : Catherine SAUVAGE, demeurant à La Bessière

Jeudi 21 Septembre 1645

Baptême de **Hélène DUMOND**, née en la présente ville, fille d'Eymard et de Jehanne CHASTANET
Parrain : Jehan CHASTANET - Marraine : Hélène TRON

Dimanche 24 Septembre 1645

Baptême de **Pierre SIMON**, né à Vinzelas, fils de Pierre et de Jeanne MAURIE
Parrain : Pierre MEYRANIE - Marraine : Catherine MAURIE

Dimanche 24 Septembre 1645

Baptême de **Marguerite LAGUEYRIE**, née à Gorsat, fille de Jehan et de Marthe MARTY
Parrain : Léonthou JAY, demeurant à Gorsat - Marraine : Marguerite MARTY

Dimanche 08 Octobre 1645

Baptême de **Marie FAURE**, née en la présente ville, fille de Guilhendou et de Catherine ROCHE
Parrain : Halen ROCHE, fils de François, sergent royal, qui a signé pour son fils - Marraine : Marie ROUBERTIE, femme de Jehan FAURE, Me serrurier

Samedi 14 Octobre 1645

Baptême d'**Isabeau POMMEPUY**, fille de Janicot et de Françoise BOUTHOT
Parrain : Charles MALEYS, praticien, demeurant au bourg de Voutezac, faisant pour lui .... PASCAREL, qui a signé - Marraine : Isabeau POMMEPUY

Dimanche 15 Octobre 1645

Baptême de **Bertrand BELET**, né à La Bessière, fils de Géral et de Marie LAGUEYRIE
Parrain : Bertrand LAGUEYRIE - Marraine : Thevene BELET, demeurant au bourg de Sadroc

Dimanche 15 Octobre 1645

Baptême de **Pierre BERNICOU**, né à Gauch, fils de Pierre et de Jeanne FERAL
Parrain : Léonard MALEYRIE, demeurant au Mons, paroisse d'Estivaux - Marraine : Jeanne MARTIN, demeurant au bourg de Chabrignac

Dimanche 15 Octobre 1645

Baptême de **Bertrand POUGET**, né à Lascaux, fils de François et de Peyronne GENIER
Parrain : Bertrand CHARBY, demeurant en la présente ville - Marraine : Thonye GENIER, demeurant à La Redde, paroisse d'Objat

Dimanche 15 Octobre 1645

Baptême de **Germaine RELIER**, née à La Faurie, fille de Pierre et de Jeanne BOISSERIE
Parrain : Jehan ESCHATE, demeurant à Murat, paroisse de Voutezac - Marraine : Germaine DUMAS, demeurant à Saint-Viance

Lundi 16 Octobre 1645

Baptême de **Jehan BARRIL**, né à Lascaux, fils de François et de Léonarde JOUDOU
Parrain : Jehan LACHEIZE, demeurant à La Pontherie, paroisse d'Objat - Marraine : Penelou DECORPS, demeurant à Sainte-Marguerite

Mercredi 18 Octobre 1645

Baptême de **Guilhon MEYJONNADE**, né à Vinzelas, fils de Theve et de Marie LAFARGE
Parrain : Guilhon LAFARGE - Marraine : Marie ROZE

Mercredi 18 Octobre 1645

Baptême de **Madeleine CHAMBARET**, née à Brochat, fille de Marsallou
Parrain : Jehanthou CHAMBARET - Marraine : Madeleine ROCHE

Dimanche 22 Octobre 1645

Baptême de **Mondine MOUNEYRAT**, née à la Prade, fille de François et de Marie LAGUEYRIE
Parrain : Jean LAGUEYRIE, qui a signé - Marraine : Mondine MOUNEYRAT

Lundi 23 Octobre 1645

Baptême de **Marguerite CHICOU**, née à Brochat, fille de Jehan et de Catherine DEYZAC
Parrain : Marsal CHICOU - Marraine : Marguerite FOUGEYRON

Mercredi 25 Octobre 1645

Baptême de **Girou MOULHON ?**, né à Lasteyrie, fils de Girou et de Léonarde BARRIAL
Parrain : Girou BOUSCHAREL - Marraine : Thoinette RIVIERE

Jeudi 26 Octobre 1645

Baptême de **Guillaume BOUNAIX**, né au Saillant-Vieux, fils de Pierre et d'Anne ROUBERTIE
Parrain : Guillaume BOUNAIX, qui a signé - Marraine : Catherine RIVIERE

Jeudi 26 Octobre 1645

Baptême de **Narde CHOUFFIER**, née à La Roche, fille de Louis et d'Audette DULAS
Parrain : Thony CHOUFFIER - Marraine : Narde DUPUY

Dimanche 29 Octobre 1645

Baptême de **Pierre ROUSSELY**, né à Montaural, fils de Peyrichou et de Mariothe CHAVAILHE
Parrain : Pierre CHAVAILHE - Marraine : Marguerite ROUSSELY

Samedi 04 Novembre 1645

Baptême de **Jehanne RAMOND**, née en la présente ville, fille d'Antoine et de Louise CHOUVIAC
Parrain : Henri CHOUVIAC - Marraine : Mademoiselle Jeanne ALBIER, femme de Mr Me Pierre FOUCHIER, bachelier en droit, juge ordinaire d'Allassac et de Saint-Viance

Dimanche 05 Novembre 1645

Baptême de **Pierre PONTIER**, né au Puy, fils de Charles et de Geoffrette GENIER
Parrain : Pierre MARTIN, demeurant au Puy - Marraine : Jeanne GENIER, demeurant au Poulverel, femme de Theve GOULMY

Dimanche 12 Novembre 1645

Baptême de **Catherine BOUTOT**, née au Saillant-Vieux, fille de Pierre et d'Antoinette PATARY
Parrain : Guillaume BOUTOT, menuisier - Marraine : Catherine PATARY, demeurant au Mons, paroisse d'Estivaux

Lundi 13 Novembre 1645

Baptême de **Mondine SAUVAGE**, née au Poulverel, fille de Petit Thony et de Marguerite SAUVEYZIE
Parrain : Bernard SAUVEYZIE, demeurant à La Sauvezie, paroisse de Voutezac - Marraine : Mondine SAUVEYZIE, demeurant au Poulverel

Dimanche 19 Novembre 1645

Baptême d'**Antoine DUVIALLARD**, né à Eyzac, fils de Jehan dit Genelle et de Peyronne ...(omis)
Parrain : Antoine DECORPS - Marraine : ...(en blanc)

Mardi 21 Novembre 1645

Baptême de **Mondine BARRIL**, née à La Chapelle, fille de Petit Jehan et de Penelou DECORPS
Parrain : François BERNOTHE, demeurant à Agudour, paroisse de Voutezac - Marraine : Mondine MOUNEYRAT, demeurant aux Prades

Dimanche 26 Novembre 1645

Baptême de **Theve ROZE**, né au Poulverel, fils de Jehan et de Jehanne GENIER
Parrain : Theve GOULMY - Marraine : Annette ROZE, demeurant à Malevialle, paroisse de St-Aulaire

Dimanche 26 Novembre 1645

Baptême de **Jeanne ROZE**, née à La Chartroulle, fille de Jacques et de Françoise BRUN
Parrain : Jehan BRUN - Marraine : Jeanne ROZE

Dimanche 26 Novembre 1645

Baptême de **Thonye BOUTOT**, née à Lespinat, fille de Pierre et de Marie CHOUZENOUX
Parrain : Jehan FONTAINE, qui a signé - Marraine : Thonye BOUTOT

Dimanche 10 Décembre 1645

Baptême de **Jehan FOUCHIER**, né à Eyzac, fils de François et de Léonarde ANDRÉ
Parrain : Jehan FOUCHIER - Marraine : Jehanne RIVIERE

Dimanche 10 Décembre 1645

Baptême de **Jehan SIMON**, né à Vinzelas, fils de Jehan et de Penelle ...(omis)
Parrain : Jehan LAJUNIE - Marraine : Mariothe GENESTE

Dimanche 10 Décembre 1645

Baptême de **Marie MEYRE**, née à Montaural, fille de Guinot et de Catherine DUVIALLARD
Parrain : Martin REBIERE - Marraine : Marie DUVIALLARD

Mardi 12 Décembre 1645

Baptême de **Thoinette SICARD**, née à La Pleuge, fille de Jehan et de Bounique SAUVAGE
Parrain : Pierre BUGEAT - Marraine : Thoinette DUMOND

Dimanche 17 Décembre 1645

Baptême de **Pierre PORCHIER**, né en la présente ville, fils de Jean, sieur du Claux et de Demoiselle Marguerite DE NAUCHE
Parrain : Pierre PORCHIER, bourgeois, qui a signé - Marraine : Demoiselle Jeanne DE GAULTIER, femme du Sr NAUCHE, procureur d'office du viscomte d'Objat, qui a signé

Samedi 23 Décembre 1645

Baptême de **Pierre FERAL**, né à Gauch, fils de Pierre et de Jehammette ROMMANET
Parrain : Pierre FERAL - Marraine : Jehannou DELLAC

Dimanche 24 Décembre 1645

Baptême de **Jehanne FANTHOU**, née à Laugerie, fille de Jehan et de Jehanne LAGUEYRIE
Parrain : Jehan FANTHOU - Marraine : Jehanne FOUGEYRON

Dimanche 24 Décembre 1645

Baptême de **Guillaumette DOULLET**, née au Saillant-Vieux, fille de Petit Pey et de Thonie THOUMAS
Parrain : Jehan ...(illisible) - Marraine : Guillaumette VAREILLE

Dimanche 31 Décembre 1645

Baptême de **Thony ANDRÉ**, né à Gauch, fils de Jehan et de Jeanne LILHAUD ?
Parrain : Thony ANDRÉ, demeurant à Gauch - Marraine : Catherine ...(illisible), demeurant à Saint-Rabier

Dimanche 31 Décembre 1645

Baptême de **Marguerite CHARBY**, née en la présente ville, fille de Jehan et de Penelle MACHAT
Parrain : Pierre CHARBY - Marraine : Marguerite PEYRAT, demeurant à la ville de Tulle

Samedi 06 Janvier 1646

Baptême de **Pierre DEVAUX**, né en la présente ville, fils de Guilhendou et de Marie MARGNAT
Parrain : Pierre DELORT, demeurant en la présente ville - Marraine : Marsalle SOLLAMAGNE, demeurant à La Sudrie

Lundi 08 Janvier 1646

Baptême de **Marie CHAMBARET**, née à Brochat, fille de Nanot et de Jeanne DEVAL
Parrain : Bertrand LEYMARIE - Marraine : ...(omis) MARGNAC, demeurant en la présente ville

Mercredi 10 Janvier 1646

Baptême de **Pierre RIVIERE**, né à Lasteyrie, fils de Theve et de Marie BARRIAL
Parrain : Pierre BARRIL, qui a signé - Marraine : Catherine PONTIER

Dimanche 14 Janvier 1646

Baptême de **Marie POUCH**, née à Bardoux, fille de Pierre et de Catherine MAGRANGEAS
Parrain : Thoumas MAGRANGEAS - Marraine : Marie SIMON, demeurant à La Pleuge

Mardi 16 Janvier 1646

Baptême de **Pierre CHASSER**, né en la présente ville, fils de Jehan et de Gabrielle DELPIC
Parrain : Pierre CHASSER - Marraine : Jehanne FOUCHIER

Dimanche 21 Janvier 1646

Baptême de **François SIMON**, né à La Meyranie, fils de Marot et de Guillaume SOLOMAGNE
Parrain : François SOLOMAGNE - Marraine : Biulou ROUBERTIE

Lundi 22 Janvier 1646

Baptême de **Marguerite LAUZANE**, née à La Chapelle, fille de François et de Jeanne FOUCHIER
Parrain : François LACHIEZE - Marraine : Marguerite FOUCHIER

Dimanche 28 Janvier 1646

Baptême de **Pierre TIMBAUD**, né en la présente ville, fils de Pierre et de Marie CORNELETE
Parrain : Pierre ANDRÉ, docteur en médecine, qui a signé - Marraine : Demoiselle Catherine DUPUY

Dimanche 28 Janvier 1646

Baptême d'**Antoine BARDINAL**, né en la présente ville, fils de Louis et de Jeanne DE VIDEL
Parrain : Antoine ROZIER, maître cordonnier - Marraine : Demoiselle Marguerite DE NAUCHE, demeurant en la présente ville, qui a signé

Dimanche 28 Janvier 1646

Baptême de **Bertrand VALERY**, né en la présente ville, fils de Pierre et de Catherine LAGUEYRIE
Parrain : Bertrand LAGUEYRIE, praticien - Marraine : Thonie VALÉRY, demeurant en la présente ville

Mardi 30 Janvier 1646

Baptême de **Charlotte BOUNAIX**, née à la Jugie, fille de Guillaume, praticien et d'Isabeau CRAMOINTZ
Parrain : Maître Guillaume CRAMOIX, qui a signé - Marraine : Charlotte LAROZE

Dimanche 04 Février 1646

Baptême de **Thonye TREUIL**, née en la présente ville, fille de Pierre et de Guillaume DAURAT
Parrain : Bernard DAVID, demeurant à Brochat - Marraine : Thonye DAURAT, demeurant en la présente ville

Lundi 05 Février 1646

Baptême de **Marie ROUBERTIE**, née au Saillant-Vieux, fille de Maître Léonard, praticien et de Catherine RIVIERE
Parrain : Maître Gabriel RIVIERE, qui a signé - Marraine : Marie ROUBERTIE, demeurant au bourg du Saillant

Jeudi 08 Février 1646

Baptême de **Giroudou TRONC**, né à Montaural, fils de François et de Bounique SAUVAGE
Parrain : Giroudou TRONC - Marraine : Bounique SAUVAGE

Dimanche 11 Février 1646

Baptême de **Marguerite ROZE**, née au Puy, fille de Jehan et de Bernarde CHARBONNEL
Parrain : Guilhendou DARCISSAC, demeurant à Gorsat - Marraine : Marguerite CHARBONNEL, demeurant à La Feyrie, paroisse de St-Viance

Dimanche 11 Février 1646

Baptême de **Theve MIALHIER**, né à Brochat, fils de Thony et de Jeanne GRUELLE
Parrain : Theve MIALHIER - Marraine : Isabeau GRUELLE, demeurant à Cessac, paroisse d'Estivaux

Dimanche 11 Février 1646

Baptême de **Cécile SOURNAC**, née en la présente ville, fille de Jehan et de Mariothe LAFON
Parrain : Joseph SOURNAC - Marraine : Cécile JUGE

Lundi 12 Février 1646

Baptême de **Jacques VILLENEUVE**, né au Verdier-Bas, fils de Pierre et de Peyronne ALLEGRE
Parrain : Jacques VILLANEUVE - Marraine : Jehanne FOUCHIER

Jeudi 15 Février 1646

Baptême de **Marie PIOUSSAT/ESPIOUSSAS**, née à Gauch, fille de Thoine ? et de Charlotte POUCH
Parrain : Jehan POUCH - Marraine : Marie DE PIOUSSAS

Samedi 17 Février 1646

Baptême de **Marguerite MARGOT**, née au Saillant-Vieux, fille de Geoffroy et de Peyronne ROZE
Parrain : François MARGOT - Marraine : Marguerite ROZE

Dimanche 18 Février 1646

Baptême de **Peyronne MEYRE**, née à Montaural, fille de Guilhendou et d'Annette CHICOU
Parrain : Theve ALVINERIE, demeurant à La Rochette, paroisse de Donzenac - Marraine
: Peyronne LAGRA...(illisible)

Vendredi 23 Février 1646

Baptême de **Catherine CESSAC**, née à Gauch, fille d'Heliot et de Catherine VAREILLE
Parrain : Pierre VAREILLE - Marraine : Catherine CESSAC

Dimanche 25 Février 1646

Baptême de **Jehanne POURCHIER**, née à Laujour, fille de François et de Marguerite FOUGERON
Parrain : Jehan POURCHIER, frère de la baptisée - Marraine : Jehanne FOUGEYRON

Dimanche 25 Février 1646

Baptême de **Jehanne CHAMBARET**, née à Brochat, fille de Jacques et de ...(illisible)
Parrain : Simon BREUIL - Marraine : Jehanne ...(illisible)

Jeudi 01 Mars 1646

Baptême de **Marsalle FANTHOU**, née à Gauch, fille de Pierre et de Marguerite MOSNIER
Parrain : Guilhen MOSNIER - Marraine : Marsalle FANTHOU

Samedi 03 Mars 1646

Baptême de **Jeanne CHARLIAGUET**, née à Gauch, fille de Petit Jehan et de Marsalle FANTOU
Parrain : Léonard MEYRAT, demeurant à La Meyranie - Marraine : Jehanne MEYRE, née à Gauch

Dimanche 04 Mars 1646

Baptême de **Catherine LANOUDOU**, née à La Chartroulle, fille de Gabriel
Commentaires : acte incomplet

Mercredi 14 Mars 1646

Baptême de **Jehan CHALANGEAS**, né au Saillant-Vieux, fils de Thony et de Marie DEYZAC
Parrain : Jehan CHALANGEAS - Marraine : Marguerite FOUGIEYRON, née à La Meyranie

Jeudi 15 Mars 1646

Baptême d'**Etienne POURCHIER**, né à Laujour, fils de Jehan ? dit lou Redon et de Catherine FOUGIEYRON
Parrain : Etienne FOUGIEYRON, fils de Me FOUGIEYRON, greffier, qui a tenu pour lui et qui a signé - Marraine : Catherine POURCHIER, femme de Geraud DELLON, greffier du Saillant

Lundi 02 Avril 1646

Baptême de **Marie CROUZEVIALE**, fille de Jehan et de Marie BOUTOT
Parrain : Jacob LAVAULT, qui a signé - Marraine : Mariote LAVAULT

Jeudi 05 Avril 1646

Baptême d'**Antoine RIVIERE**, né en la présente ville, fils de Louis et de Jeanne DEMOLINS
Parrain : Maître Antoine DEMOLINS, marchand, demeurant à la ville de Tulle, qui a signé - Marraine : Jeanne LAVAUD, demeurant en la présente ville

Samedi 07 Avril 1646

Baptême de **Catherine BAYLE**, née à Brochat, fille de Guilhen et de Jeanne LAUMOND
Parrain : Pierre LAUMOND - Marraine : Catherine BAYLE

Dimanche 08 Avril 1646

Baptême de **Guinot FOUCHIER**, né à Eyzac, fils de Petit Jean et de Martiale DEMOLINS
Parrain : Guinot DEMOLINS - Marraine : Jeanne FOUCHIER, soeur du baptisé

Dimanche 08 Avril 1646

Baptême de **Léonard ANDRÉ**, né à Gauch, fils de Pierre et de Jacquette TREUIL
Parrain : Léonard VAYNE, demeurant à Gauch - Marraine : Catherine ANDRÉ, demeurant à Bergeal, paroisse de Sadroc, femme de Pierre MOLIN, maréchal

Dimanche 08 Avril 1646

Baptême de **Pierre RIVIERE**, né à Lasteyrie, fils de Maître Jehan, praticien et de Jeanne RIVIERE
Parrain : Pierre RIVIERE, grand-père du baptisé - Marraine : honnête femme Anne DUFOUR, femme de Me Léonard RIVIERE, procureur du Vicomte de Comborn

Lundi 09 Avril 1646

Baptême de **Jacques PORCHIER**, né au Barry de la Grande Fontaine, fils de Géraud et de Jeanne BARRIERE
Parrain : Jacques PORCHIER, bourgeois, qui a signé - Marraine : Penelou DUTEIL

Samedi 14 Avril 1646

Baptême de **Catherine DELMOND**, née à Gauch, fille de Simon et de Jeanne BOUCHAREL
Parrain : Jehan DELMON - Marraine : Catherine ROZE

Dimanche 22 Avril 1646

Baptême de **Catherine BAYLE**, née à Gauch, fille bastarde, fille de Jehan GRASCHAMP, demeurant à La Bonnie, paroisse de Donzenac, originaire de Gauch et de Marguerite BAYLE
Parrain : Bernard MUSNIER - Marraine : Catherine FERAL ?

Dimanche 22 Avril 1646

Baptême de **Toinette SAUVAGE**, née en la présente ville, fille de Bernard et de Thevene SOULIER
Parrain : Bardy SAUVAGE - Marraine : Jouniou ? DUMOND

Dimanche 22 Avril 1646

Baptême de **Bounie ? CHASTANET**, née à Brochat, fille d'Etienne et de Peyronne MEYRE
Parrain : Marot MEYRE - Marraine : Bonnie ? FAUCHIER

Dimanche 29 Avril 1646

Baptême de **Françoise BOUTOT**, née à La Borde, fille de Michel et de Françoise BOUNIE
Parrain : Pierre BOUNIE - Marraine : Françoise BOUTOT

Jeudi 03 Mai 1646

Baptême de **Peyronne SOULIER**, née aux Borderies, fille de Jehan et de Guillaume BARDON
Parrain : Tony BARDON - Marraine : Peyronne SOULIER
t

Dimanche 06 Mai 1646

Baptême de **Catherine RIVIERE**, née en la présente ville, fille de François et de Jeanne JANNÉ
Parrain : Marsalou DELLAC - Marraine : Catherine JANNÉ, demeurant à Bounaix, paroisse d'Estivaux

Dimanche 13 Mai 1646

Baptême de **Marie POUCH**, née à Gauch, fille de Pierre et d'Antoinette GARAVET
Parrain : Jean GARAVET, qui a signé - Marraine : Marie DESMOLINS

Jeudi 17 Mai 1646

Baptême de **Jean MAGUAL ?**, né au Verdier-Haut, fils de Mathieu, maître menuisier et de Catherine LEYMARIE
Parrain : Jean CHARBY, maître charpentier, demeurant en la présente ville - Marraine : Catherine LEYMARIE, demeurant au Verdier-Haut

Mardi 22 Mai 1646

Baptême d'**Anne LAGUEYRIE**, née au Saillant-Vieux, fille de Jehan et de Catherine VAREILLE
Parrain : Jehan JOUDOU, demeurant à Bas-Murat, paroisse de Voutezac - Marraine : Anne VAREILLE, demeurant à La Pialeporchie

Mardi 22 Mai 1646

Baptême de **François GRANDVAL**, né en la présente ville, fils de Bernard et de Marie LAVAUD
Parrain : Maître François FOUGIEYRON, greffier de la ville et pariage d'Allassac et procureur d'office de la juridiction de la Chartroulle, qui a signé - Marraine : Jehanne CHASTANET, femme de Robert MOUNEYRAT

Vendredi 25 Mai 1646

Baptême de **Penelle LAFARGE**, née à La Chartroulle, fille de Gabriel et de Jeanne ROUBERTIE
Parrain : Gabriel LAFARGE - Marraine : Penelle ROUBERTIE, demeurant au Saillant-Vieux

Dimanche 03 Juin 1646

Baptême de **Jehanne LACHIEZE**, née à Vinzelas, fille de Pierre et de Jehanne CHAUVIAC
Parrain : Jehan LACHIEZE - Marraine : Mariote ROUBERT

Dimanche 03 Juin 1646

Baptême de **Pierre DUVIALLARD**, fils de Jehan et d'Anne DESCHAMPS
Parrain : Pierre DUVIALLARD - Marraine : Françon DESCHAMPS

Dimanche 03 Juin 1646

Baptême de **Guillaume RIVIERE**, née à Lasteyrie, fille de Theve et de Tonie LABORDE
Parrain : Jehan LABORDE, demeurant à Auger, paroisse de St-Viance - Marraine : Guillaume DELTERRAL

Dimanche 03 Juin 1646

Baptême de **Tony MOUNEYRAT**, fils de Tony et de Toinette CHAMBARET
Parrain : Tony DECORPS - Marraine : Jehanne LEYMARIE

Dimanche 03 Juin 1646

Baptême de **Jehan DUVIALLARD**, né à Gauch, fils de Charles et de Jehanne CHACER
Parrain : Jehan DELMON - Marraine : Demoiselle Françoise DUFAURE, demeurant à Gauch

Dimanche 10 Juin 1646

Baptême de **Jehan GRANDVAL**, né au Verdier-Bas, fils de Jehan dit lou Prionne et de Marie RIVIERE
Parrain : Jehan FANTOU, demeurant à Laugerie - Marraine : Rigalle CESSAC

Dimanche 10 Juin 1646

Baptême d'**Antoinette ANDRÉ**, née au Verdier-Haut, fille de Thony et d'Anne CESSAC
Parrain : Pierre GODEFFROY, né à Gauch - Marraine : Antoinette CESSAC, née à Gauch

Lundi 11 Juin 1646

Baptême de **Marie PENINAL**, née en la présente ville, fille de Thony et de Cessalhie REYNIER
Parrain : Jehan PENINAL, demeurant en la présente ville - Marraine : Marie CHARBY, demeurant en la présente ville

Dimanche 17 Juin 1646

Baptême de **Catherine CHADADIAS**, née à La Bessière, fille de Petit Jean et de Jeanne RENJOU
Parrain : Léonard RENJOU, demeurant à La Chartroulle - Marraine : Catherine CHADADIAS, femme de François DE PRADEL

Samedi 30 Juin 1646

Baptême de **Thoinette SORNAC**, née en la présente ville, fille de Gaultier et de Bernarde CESSAC
Parrain : François SORNAC, frère de la baptisée - Marraine : Thoinette CESSAC, demeurant à Gauch, femme de Bernard FAUCHIER

Dimanche 08 Juillet 1646

Baptême de **Guillaume FAURE**, fils de Léonard et de Françon DECHAM
Parrain : Robert MOUNEYRAT - Marraine : Guillaume FOUGIEYRON

Dimanche 15 Juillet 1646

Baptême de **Léonard VIDALIE**, né à La Geneste, fils de Jehan et de Catherine SPEYROU ?
Parrain : Léonard ROUMANET - Marraine : Marie VIDALIE

Jeudi 19 Juillet 1646

Baptême d'**Annette BARDON**, née aux Borderies, fille bastarde, fille de Jehan et de Marie BETZ, demeurant aux Borderies, originaire de Mounac, paroisse de St-Viance, servante chez ledit BARDON
Parrain : Jouhandy CHOUZENOUX, demeurant aux Borderies - Marraine : Annette VINAGIER ?, demeurant au bourg d'Ussac

Jeudi 19 Juillet 1646

Baptême de **Marguerite DEYZAC**, née à La Meyranie, fille de Jehan et de Claude BOSREDON
Parrain : Maître Halen BOSREDON, demeurant au bourg de Varetz, qui a signé - Marraine : Marguerite BOSREDON

Jeudi 19 Juillet 1646

Baptême de **François DEYZAC**, né au Verdier-Haut, fils de François et de Thonie LEYMARIE
Parrain : François FOUCHIER, demeurant à Gauch - Marraine : Claude BOSREDON, demeurant à La Meyranie

Samedi 21 Juillet 1646

Baptême de **Jehan CHAMBARET**, né à Montaural, fils de Simon et de Marguerite MEYRE
Parrain : Jehan POUX - Marraine : Laurence PIERRE LAGIER

Jeudi 26 Juillet 1646

Baptême de **Pierre SAUVAGE**, né à La Chapelle, fils de Bardy et de ...(illisible) ROZE
Parrain : Pierre ROZE, qui a signé - Marraine : Françoise SAUVAGE

Dimanche 29 Juillet 1646

Baptême de **Jehan MARGOT**, né au Saillant-Vieux, fils de Jehan et de Marie PRODEL
Parrain : Jehan MARGOT, né à La Pialeporchie - Marraine : Gabrielle PRODEL, demeurant à La Quintaine, paroisse de St-Aulaire

Dimanche 05 Août 1646

Baptême de **Catherine TREUIL**, née en la présente ville, fille d'Eymard et de Catherine MARGNAT
Parrain : Maître Halen ANDRÉ, bourgeois, demeurant en la présente ville, qui a signé - Marraine : Demoiselle Catherine DE SAHUGUET, demeurant au bourg de Vigeois, qui a signé

Mardi 07 Août 1646

Baptême de **Jeanne ESCHATE**, fille de François et de Peyronne FRAYSSES
Parrain : Léonard LAROUBERTYE, qui a signé - Marraine : Jeanne JAY

Dimanche 12 Août 1646

Baptême de **Pierre COP**, né à Lascaux, fils de Pierre et de Marie MARTY
Parrain : Pierre ROCHE - Marraine : Guillaume COP

Dimanche 12 Août 1646

Baptême de **Jehanne CHAUMOND**, née à Laugerie, fille de Jehan et de Marguerite SIMON ?
Parrain : François CHAUMOND - Marraine : Jehanne ROZE

Dimanche 12 Août 1646

Baptême de **Jehan BONNEL**, né au Saillant-Vieux, fils de Pey et de Catherine PONTIER
Parrain : Jehan CHASTANET - Marraine : Jehanne BOUSTE ?

Dimanche 12 Août 1646

Baptême de **Penelle DALONDES**, née en la présente ville, fille de Jehan et de Geoffrette LAGRANGE
Parrain : Bertrand POUMIER, demeurant en la présente ville - Marraine : Penelle LAGRANGE, demeurant en la présente ville

Mercredi 22 Août 1646

Baptême de **Tony POUGET**, né en la présente ville, fils de Jannicot ? et de Catherine ANDRÉ
Parrain : Tony ANDRÉ - Marraine : Toinette VERGNE, née en la présente ville

Dimanche 26 Août 1646

Baptême de **Léonard LEYRAT**, né à La Pialeporchie, fils de Jehan et de Guillaumette MARGOT
Parrain : Léonard CHOUFFIER, demeurant à Biard, paroisse de Voutezac - Marraine : Marguerite MARGOT, demeurant en la présente ville

Dimanche 02 Septembre 1646

Baptême de **Marie VAREILLE**, née à Gauch, fille de Thomas et de Jeanne ROUBERTIE
Parrain : Maître François TREUIL, demeurant à Gauch, coutal, qui a signé - Marraine : Marie DE LAPEYROU, femme de Mérigot ROUBERTIE de Masseret

Jeudi 06 Septembre 1646

Baptême de **François POUGET**, né en la présente ville, fils de Jehan et de Thoinette VERGNAS ?
Parrain : Jouignot POUGET - Marraine : Françoise PONTIER

Dimanche 09 Septembre 1646

Baptême de **Catherine DUPUY**, née au Puy, fille de ...(illisible) et de Flour GUY
Parrain : Jehan MARTY - Marraine : Catherine ROZE, demeurant en la présente ville

Lundi 10 Septembre 1646

Baptême de **Pierre PEUCHJANE**, né en la présente ville, fils de Jean et d'Anne CHARBY
Parrain : Pierre GOUDOURD, maître maréchal - Marraine : Gabrielle BONNET, demeurant à Bigeargeas, paroisse de Perpezac-le-Noir

Dimanche 14 Octobre 1646

Baptême de **Léonarde LAUMOND**, née à Brochat, fille de Pierre et de Jeanne RIVIERE
Parrain : Bernardou RIVIERE, maître menuisier, demeurant à Brochat - Marraine : Léonarde LAUMOND, demeurant à la ville de Donzenac

Mardi 16 Octobre 1646

Baptême d'**Antoine DARCISSAC**, né à Lasteyrie, fils de Jehan et de Catherine ROZE

Parrain : Antoine ROZE - Marraine : Marie ROZE

Jeudi 18 Octobre 1646

Baptême de **Françoise MEYRANIE**, née en la présente ville, fille d'Etienne et de Jeanne DELPY
Parrain : Hallein CHAMBARET, qui a signé - Marraine : Françoise DALBY

Samedi 20 Octobre 1646

Baptême d'**Etienne CHOUZENOUX**, né à la Reynie, fils de Guilhen et de Jeanne CHAUSAT
Parrain : Gabriel CHOUZENOUX - Marraine : Jeanne VAYNE

Jeudi 25 Octobre 1646

Baptême de **Françoise BOYNE**, née en la présente ville, fille de Thony et de Léonarde MONTEIL, hospitaliers
Parrain : Pierre FOUCHIER, fils de Me Helip ? FOUCHIER, avocat en la Cour, qui a signé - Marraine : Françoise ANDRÉ, fille de feu Me Gabriel ANDRE, Me apothicaire

Jeudi 25 Octobre 1646

Baptême d'**Isabeau CHARBONNEL**, fille de Bernard et de Mathive CHAMBARET
Parrain : Jehan LACHARTROULE - Marraine : Isabeau GUINE

Mardi 30 Octobre 1646

Baptême de **Jehanne MEYRANIE**, née à La Meyranie, fille de Pierre et d'Anne DARCISSAC
Parrain : Jehan MEYRANIE - Marraine : Jehanne RIVIERE

Jeudi 01 Novembre 1646

Baptême de **Gironne CHAMBARET**, née à Brochat, fille de Marsal et de Jeanne CHARBONNEL
Parrain : Jehan CHARBONNEL - Marraine : Gironne MARTY

Vendredi 02 Novembre 1646

Baptême de **Jeanne MAURIE**, née à Brochat, fille de François et de Lizou CHAUMOND
Parrain : Etienne MAURIE - Marraine : Jehanne CHAUMOND

Dimanche 04 Novembre 1646

Baptême de **Catherine JAY**, fille de Pierre et d'Antoinette SAUVEZIE
Parrain : Petit Thony SAUVAGE, demeurant au Poulverel - Marraine : Catherine EGUIZIER, demeurant à La Sauvezie, paroisse de Voutezac

Samedi 10 Novembre 1646

Baptême de **Jehan BARDON**, né à Lasteyrie, fils de Thony et de Penelle RIVIERE
Parrain : Jehan RIVIERE dit Mon Amy, oncle maternel du baptisé, gendre de Jehan JAY de la Chapelle Ste Croix - Marraine : Marie BARDON, tante paternelle, femme de François CHAUMOND de St Laurent

Dimanche 11 Novembre 1646

Baptême de **Marie LAGUEYRIE**, née à La Bessière, fille de Theve et de Jehanne SIMON
Parrain : Jehan PENINAL dit Blanjat, demeurant à Montaural - Marraine : Marie LA...(illisible)

Dimanche 11 Novembre 1646

Baptême de **Peyronne CROUZEVIALE**, née à La Vergne, fille de Jehan et d'Anne CESSAC
Parrain : Jehan CROUZEVIALE - Marraine : Peyronne BUGEAT

Mercredi 14 Novembre 1646

Baptême de **Pierre ANDRÉ**, né au Verdier-Haut, fils de Jehan et de Jehanne DAVID
Parrain : Pierre ANDRÉ - Marraine : Marie DAVID

Samedi 17 Novembre 1646

Baptême de **Marguerite ...(omis)**, née aux Borderies, fille naturelle dont le père est un nommé Bertou qui a demeuré audit village et s'est à présent absenté, fille de Marie BARDON, fille de feu Guilhendou
Parrain : Pierre FOUCHIER, menuisier, demeurant à La Sudrie - Marraine : Marguerite MEYRE, demeurant à Montaural, femme de Simon CHAMBARET

Samedi 17 Novembre 1646

Baptême de **Pierre MOUNIER**, fils de Thony et de Jacquette DUVIALLARD
Parrain : Pierre DUPUY - Marraine : Peyronne LAGUEYRIE

Dimanche 18 Novembre 1646

Baptême d'**Etienne BROUSSOU**, né à La Faurie, fils de Pierre et de Jeanne LACHIEZE
Parrain : Etienne PERSONNE, demeurant à Sainte-Marguerite - Marraine : Dauphine LACHIEZE, demeurant à La Gorce, paroisse d'Espartignac

Dimanche 18 Novembre 1646

Baptême de **Jehan MADRANGEAS**, né au Verdier-Haut, fils de Thomas et de Dauphine MARTY
Parrain : Jehan DALBY - Marraine : Peyronne LEYMARIE

Vendredi 23 Novembre 1646

Baptême de **Pierre POUCH**, né à Laugerie, fils de Bertrand et de Jehanne BIGEARDEL
Parrain : Pierre POUCH - Marraine : Jehanne BIGEARDEL

Dimanche 25 Novembre 1646

Baptême de **Marie JAY**, née à Montaural, fille de Pierre CHOUFFIER, (sic) et de Jeanne ...(déchiré)
Parrain : Pierre CHOUFFIER, demeurant à Rochebacoup, paroisse de St-Viance - Marraine : Marie JAY, demeurant à Rochebacoup

Dimanche 25 Novembre 1646

Baptême de **Jeanne CHOUFFIER**, née à Montaural, fille de Pierre et de Jeanne COULAUD
Parrain : Christophe CHOUFFIER - Marraine : Jeanne COULAUD

Jeudi 29 Novembre 1646

Baptême de **Thevene DELMOND**, née à Gauch, fille de Guihen et de Françoise TREUIL
Parrain : Pierre TREUIL, demeurant à Gauch - Marraine : Thevene ROUBERTIE, demeurant à Gauch

Samedi 01 Décembre 1646

Baptême de **Bernard FAURE**, né en la présente ville, fils de Pierre et de Bernarde MAGARDE ?
Parrain : Bernard MOUNAC, demeurant à La Pleuge - Marraine : Thonie VALERY, demeurant en la présente ville

Lundi 03 Décembre 1646

Baptême d'**Etienne DELPY**, né en la présente ville, fils de Thomas et de Marie RIGAL
Parrain : Etienne ESCHATE, demeurant en la présente ville - Marraine : Marie AUGIER, demeurant en la présente ville

Vendredi 07 Décembre 1646

Baptême de **Françoise ...(omis)**, née en la présente ville, fille de Pierre et d'Anne LAFARGE
Parrain : Etienne FOUGIEYRON - Marraine : Françon BOUTOT

Mercredi 12 Décembre 1646

Baptême de **Françoise PORCHIER**, née à Freygemouche, fille de François et de Bounique GARAVET
Parrain : Etienne PEYRAT, demeurant à Sadroc? - Marraine : Françoise DUTEIL

Mercredi 12 Décembre 1646

Baptême de **Jehanne POURCHIER**, fille de François et de Bounique GARAVET
Parrain : Jehan FAUCHIER, demeurant à Eyzac - Marraine : Jehanne PORCHIER

Dimanche 16 Décembre 1646

Baptême de **Jehan POUGET**, né à Lascaux, fils de François et de Peyronne GENIER
Parrain : Jehan GENIER, demeurant à La Redde, paroisse d'Objat - Marraine : Jehan POMMEPUY, demeurant à La Pontherie, paroisse d'Objat

Dimanche 16 Décembre 1646

Baptême de **Guilhen RIVIERE**, né à Lasteyrie, fils de Theve et de Marie BARRIAL
Parrain : Guilhen RIVIERE, demeurant à La Brousse, paroisse d'Yssandon - Marraine : Jeanne BARRIAL

Dimanche 23 Décembre 1646

Baptême de **Gautier MEYRAT**, né à La Meyranie, fils de Léonard et de Marie FANTOU
Parrain : Gautier FANTOU - Marraine : Françoise BACARY ?

Vendredi 28 Décembre 1646

Baptême de **Jehan CONCHE**, né en la présente ville, fils de Pierre, maçon et de Jehanne DUTEIL
Parrain : Jehan DUTEIL, marchand, demeurant en la présente ville, qui a signé - Marraine : Hélène ...(omis), demeurant au bourg de Terrasson-la-Villedieu (24), femme de Thony CONCHE, roudier

Dimanche 30 Décembre 1646

Baptême de **Léonard LAGUEYRIE**, né à Gorsat, fils de Jehan et de Mondine MOUNEYRAT
Parrain : Guilhem MOUNEYRAT, demeurant à la Prade - Marraine : Léonarde LAGUEYRIE, tante du baptisé

Dimanche 30 Décembre 1646

Baptême de **Bertrand POUGET**, né à la Grande Fontaine, fils de Jean et de Marguerite FOUCHIER
Parrain : Bertrand DELPIC - Marraine : Thoinette VERGNE, demeurant en la présente ville

Mardi 01 Janvier 1647

Baptême de **Thoinette PORCHIER**, née en la présente ville, fille de Sieur Jean, bourgeois, Sr du Claux et de Demoiselle Marguerite DE NAUCHE
Parrain : Sieur Jacques NAUCHE, prieur du vicomté d'Objat, qui a signé - Marraine : Demoiselle Thoinette RIVIERE

Jeudi 03 Janvier 1647

Baptême de **Marie BAYLE**, née à Gauch, fille de François et de Marsale LEYMARIE
Parrain : Léonard LEYMARIE, demeurant au Verdier-Haut - Marraine : Marie FERAL, demeurant au Verdier-Haut ou Gauch

Dimanche 13 Janvier 1647

Baptême de **Pierre JAY**, né au Saillant-Vieux, fils de Jehan et de Catherine VAYNE
Parrain : Pierre VAYNE - Marraine : Coumeyrou ? LAGUEYRIE

Lundi 14 Janvier 1647

Baptême de **Jehanne BOURDARIAS**, née aux Borderies, fille de Pierre et de Thonie AUGIER
Parrain : François AUGIER - Marraine : Jehanne DEVAR

Vendredi 18 Janvier 1647

Baptême de **Jehan VAYNE**, né à Gauch, fils de Geoffroy et de Peyronne RIVIERE
Parrain : Maître Jehan RIVIERE, grand-père du baptisé, qui a signé - Marraine : Jacquette TREUIL

Lundi 21 Janvier 1647

Baptême de **Jehanne GAUDEFFROY**, née au Verdier-Bas, fille de Pierre et de Léonarde ALVINERIE
Parrain : Pierre ALVINERIE - Marraine : Jehanne TEYSSIER

Mardi 22 Janvier 1647

Baptême d'**Anne CESSAC**, fille d'Hugues et de Jehanne RIVIERE, fille de Me Léonard RIVIERE (qui a signé)
Parrain : Pierre CESSAC - Marraine : Anne DUFOUR, femme dudit Me Léonard RIVIERE

Mercredi 23 Janvier 1647

Baptême de **Jehan MAURY**, né à La Chartroulle, fils de François et de Marguerite LAUMOND
Parrain : Jehan LAUMOND - Marraine : Jehanne PEYTAVI

Jeudi 24 Janvier 1647

Baptême de **Françoise ANDRÉ**, née en la présente ville, fille de Maître Jean, notaire royal et d'Andrée DALBY
Parrain : Maître Pierre ANDRÉ, docteur en médecine, qui a signé - Marraine : Françoise ANDRÉ, soeur de la baptisée

Mercredi 30 Janvier 1647

Baptême de **Narde DELPY**, née à La Vergne, fille de Jehan et de Bernarde PEUCH
Parrain : Jehan DELPY, demeurant à La Vergne - Marraine : Narde FANTHOU, demeurant à La Bessière

Jeudi 31 Janvier 1647

Baptême de **Penelle ROUSSELY**, née à La Sudrie, fille de Jehan et d'Anne DE BIARD
Parrain : Geoffre DE BIARD - Marraine : Penelle FOUCHIER

Dimanche 03 Février 1647

Baptême de **Jehan LAGUEYRIE**, né à la Prade, fils de Pierre et de Jeanne MOUNEYRAT
Parrain : Jehan LAGUEYRIE, fils de feu François - Marraine : Françon LAGUEYRIE

Dimanche 03 Février 1647

Baptême de **Pierre PERSONNE**, fils d'Etienne et de Marie VIVARES
Parrain : Pierre CABANIS - Marraine : Thoinette RIVIERE

Mercredi 06 Février 1647

Baptême de **François ROUGIER**, né au Puy, fils de Jehan et de Marguerite MARTY
Parrain : François MARTIN, clerc, qui a signé - Marraine : Peyronne MARTY, femme de Pierre DUPUY

Samedi 09 Février 1647

Baptême de **Marie SAULE**, née à La Vergne, fille d'Antoine et de Marie SENEILHAC
Parrain : Thony SENEILHAC - Marraine : Marie SAULE, demeurant à La Besse, paroisse de Sadroc

Samedi 09 Février 1647

Baptême de **Jeanne CHOUZENOUX**, née à La Bessière, fille de Girou et de Jeanne TREUIL
Parrain : Léonard PEYRY, demeurant à La Bessière - Marraine : Jeanne FREYSSINET, demeurant en la présente ville, femme d'Etienne RANOUX, Me cordonnier

Dimanche 10 Février 1647

Baptême de **Pierre D'EYMERY**, né à La Faurie, fils de Léonard et de Jeanne BACHELERIE
Parrain : Pierre JOUDOU, demeurant à La Pontherie, paroisse d'Objat - Marraine : Demoiselle Jeanne DALBIER, demeurant en la présente ville, femme du Sr FOUCHIER, juge

Mercredi 13 Février 1647

Baptême d'**Anne GRASCHAMP**, née à Gauch, fille de Jehan et de Marguerite SCILHIARD ?
Parrain : Léonard NEYRAT, demeurant à La Meyranie - Marraine : Anne DELMAS, demeurant à Mazières, paroisse de Donzenac

Vendredi 15 Février 1647

Baptême de **Bernard MEYJONNADE**, né aux Borderies, fils de Jehan et de Catherine SAUVAGE
Parrain : Bernard PENINAL - Marraine : Catherine LAVAUD

Dimanche 17 Février 1647

Baptême de **Jeanne FOUCHIER**, née à Pradel, fille de François et de ...(omis)
Parrain : Pierre CESSAC, demeurant à La Vergne, fils de Jean - Marraine : Jeanne RIVIERE, femme d'Hugues CESSAC

Dimanche 17 Février 1647

Baptême de **Catherine BESSE**, née au Verdier-Haut, fille de Geoffroy et de Marguerite LEYMARIE
Parrain : Léonard BESSE, demeurant à Mons, paroisse de Sadroc - Marraine : Catherine VALERY, demeurant au Bos, paroisse de Sadroc

Dimanche 17 Février 1647

Baptême de **Guillaume BESSE**, née au Verdier-Haut, fille de Geoffroy et de Marguerite LEYMARIE
Parrain : Jacques LEYMARIE, demeurant au Verdier-Haut - Marraine : Guillaume LEYMARIE, demeurant au Verdier-Bas

Mardi 19 Février 1647

Baptême de **Jehan TRONC**, né en la présente ville, fils de Pierre et de Jeanne ? BAYLE
Parrain : Jehan TRONC, demeurant en la présente ville - Marraine : Jeanne DULAC, demeurant à Gauch

Dimanche 24 Février 1647

Baptême de **Jehan ROZE**, né au Puy Lespinat, fils de Maître Pierre, praticien et d'Isabeau DE BOSREDON

Parrain : Jehan ROZE, grand-père du baptisé - Marraine : Antoinette DUTEIL, femme de Me Jacques BOSREDON, praticien de la paroisse de Varetz

Dimanche 24 Février 1647

Baptême de **Pierre ROZE**, né au Saillant-Vieux, fils de Gabriel et de Françoise FAUCHIER
Parrain : Pierre ROZE - Marraine : Françoise DELHONT

Mardi 26 Février 1647

Baptême de **Jehan ...(omis)**, né à La Pialeporchie, fils de ...(en blanc) et de Bernarde VAYNE
Parrain : Jehan MEYRE - Marraine : Dauphine CHAUFFIER

Lundi 04 Mars 1647

Baptême de **Jehan SOULIER**, né aux Borderies, fils de Tony et de Catherine CHARBONNEL
Parrain : Jehan SOULIER - Marraine : Marguerite ROZE

Lundi 04 Mars 1647

Baptême de **Dauphine BARIAL**, née à Lascaux, fille de François et de Léonarde GAUDON
Parrain : Theve RIVIERE - Marraine : Dauphine RIVIERE

Vendredi 08 Mars 1647

Baptême de **Jehan SAUVAGE**, né à Lespinat, fils de Thony et de Catherine SAUVAGE
Parrain : Jehan SAUVAGE - Marraine : Mariothe ROZE

Lundi 11 Mars 1647

Baptême de **Jehanne BARIAL**, née à La Chapelle, fille de Pierre et de Jacquette RELIER
Parrain : Pierre RELIER - Marraine : Jeanne BARIAL

Vendredi 15 Mars 1647

Baptême de **Guillaume SAUVAGE**, né au Poulverel, fils de Thony et de Marguerite SAUVEYZIE
Parrain : Guillaume SAUVEYZIE - Marraine : Léonarde SAUVAGE, demeurant à La Pontherie, paroisse d'Objat

Dimanche 17 Mars 1647

Baptême de **Jehan MOUNEYRAT**, né à la Prade, fils de François et de Marie LAGUEYRIE
Parrain : Jehan LAGUEYRIE - Marraine : Jeanne LAGUEYRIE

Dimanche 24 Mars 1647

Baptême de **Gabrielle DALBY**, née en la présente ville, fille de Jehan et de Marie RIVIERE
Parrain : Jehan DUPUY, fils de feu Hélie - Marraine : Gabrielle RIVIERE, demeurant au bourg de Varetz

Samedi 30 Mars 1647

Baptême de **Jehan SICARD**, né à La Pleuge, fils de Jehan et de Bounique POUCH
Parrain : Jehan SAUVAGE - Marraine : Marguerite MEYRE

Dimanche 31 Mars 1647

Baptême de **Marie FANTHOU**, née à La Roche, fille de Mathieu et de Jeanne FANTHOU
Parrain : Pierre FERAL - Marraine : Marie FANTHOU

Dimanche 31 Mars 1647

Baptême de **Pierre DELPY**, né au Verdier-Haut, fils de Jehan et de Jeanne FAUCHIER
Parrain : Pierre DELPY - Marraine : Jeanne MOUNEYRAT

Vendredi 05 Avril 1647

Baptême de **Guillaume BLEYGEAT**, née au Verdier-Haut, fille de Tonihout et de Marguerite LEYMARIE
Parrain : James BLEYGEAT - Marraine : Guillaume LEYMARIE

Samedi 06 Avril 1647

Baptême de **Lucie CHAMBARET**, née à Brochat, fille de Jehan et de Bernarde BREUIL
Parrain : Pierre CHASTANET - Marraine : Lucie MOULLIN

Samedi 13 Avril 1647

Baptême de **Léonard VAYNE**, né au Saillant-Vieux, fils de Pierre et de Louise JAY
Parrain : Maître Léonard DUPUY, notaire, qui a signé - Marraine : Jeanne VAYNE, soeur du baptisé

Dimanche 14 Avril 1647

Baptême de **Jehan FANTHOU**, né à Pradel, fils de Jehan et de Louise DELMAS
Parrain : Jehan DELMAS - Marraine : Jehanne FANTHOU, demeurant à La Roche

Jeudi 18 Avril 1647

Baptême de **Marsal PONTIER**, né à Lasteyrie, fils de Thony et de Marguerite CHARBONNEL
Parrain : Marsal CHASTANET - Marraine : Peyronne PONTIER

Jeudi 18 Avril 1647

Baptême de **Jacquette ROUBERTIE**, née à La Pialeporchie, fille de Jehan et de Jacquette MARGOT
Parrain : François MARGOT - Marraine : Jacquette TRONC

Vendredi 19 Avril 1647

Baptême de **Jehan POURCHIER**, né à Eyzac, fils de Guilhen et de Jehanne DELPY
Parrain : Jehan DALBY, qui a signé - Marraine : Bernarde PONTIER

Vendredi 26 Avril 1647

Baptême de **Meyssance MANIOU**, née en la présente ville, fille de ...(omis) et de Catherine BRUNIE
Parrain : Guillaume RIVIERE, fils de Mr l'élu RIVIERE - Marraine : Meyssance AGUIRÉ

Jeudi 02 Mai 1647

Baptême de **Jean DARCISSAC**, né à Gorsat, fils de Guilhendou et de Marie ROZE
Parrain : Jean DARCISSAC, fils d'Antoine - Marraine : Catherine CHARBONNEL, femme de Jean ROZE

Dimanche 05 Mai 1647

Baptême de **Françoise ROZE**, née à La Chartroulle, fille de Jacques et de Françoise BRUN
Parrain : Gabriel LAVIALE, demeurant à Gorsat - Marraine : Françoise DEYZAC, demeurant à La Pleuge

Dimanche 05 Mai 1647

Baptême de **Dauphine GARAVET**, née à Gorsat, fille de Pierre et de Marie SAUVET ?
Parrain : Bertout LAFARGE - Marraine : Dauphine RIVIERE

Lundi 06 Mai 1647

Baptême de **Marie GOULMY**, née à la Reynie, fille de Guino et de Berthoumyne LOUJOU ?
Parrain : Jehan GOULMY, demeurant au Vergis, paroisse d'Ussac - Marraine : Marie GOULMY, demeurant au Vergis

Mardi 07 Mai 1647

Baptême de **Bertrand PEYRY**, né à Eyzac, fils de Simon et d'Anne VERGNE
Parrain : Bertrand PEYRY - Marraine : Catherine VAREILLE

Jeudi 09 Mai 1647

Baptême de **François DUMOND**, né à La Borde, fils de Maître Jacques et de Jeanne DE CABANIS
Parrain : Maître François DUMOND, qui a signé - Marraine : Thoinette DE CABANIS

Lundi 13 Mai 1647

Baptême de **Bernard RELIER**, né à La Chapelle, fils de Pierre et de Jeanne VIGERIE
Parrain : Bernard VIGERIE, demeurant à La Redde, paroisse d'Objat - Marraine : Jacquette RELIER, demeurant à La Chapelle

Lundi 13 Mai 1647

Baptême de **Gabriel CHEYROU**, né au Saillant-Vieux, fils de Jean dit Filhol et de Madeleine PEYRICAL ?
Parrain : Jean Gabriel RIVIERE, demeurant à La Roche, qui a signé - Marraine : Charlotte BOUNAY, née à la Jugie

Dimanche 19 Mai 1647

Baptême de **Marguerite LAFARGE**, née à La Chartroulle, fille de Pierre et d'Isabeau LASCOMBAS ?
Parrain : Bardy LAGUEYRIE - Marraine : Marguerite CHATRAS, demeurant au Mons, paroisse d'Estivaux

Dimanche 26 Mai 1647

Baptême de **Françoise DELMAS**, née au Poulverel, fille de Jehan et de Françoise TREUIL
Parrain : Jacques TREUIL - Marraine : Françoise GALARDE

Dimanche 02 Juin 1647

Baptême de **Jehan MARGOT**, né à La Pialeporchie, fils de Jehan et de Narde BARRIL
Parrain : Jehan LEYRAL - Marraine : Françoise LANDRIVE

Samedi 08 Juin 1647

Baptême de **Jeanne BONNIE**, née à Brochat, fille de Guilhendou et de Guillaume FOUCHIER
Parrain : Pierre FOUCHIER, demeurant à Brochat - Marraine : Jeanne BONNIE, demeurant à Brochat

Mardi 11 Juin 1647

Baptême de **Marguerite SOURNAC**, née en la présente ville, fille de Jacques ? et de Marguerite RUE
Parrain : Jehan SOURNAC - Marraine : Marguerite LAC, demeurant à La Rue, paroisse de Sadroc

Mardi 11 Juin 1647

Baptême de **Jeanne LATEYROU**, née à Gauch, fille d'Etienne et de Jeanne FOUCHIER
Parrain : Fronthou FOUCHIER, demeurant à Gauch - Marraine : Jeanne ROBERTIE, demeurant à Gauch

Mardi 11 Juin 1647

Baptême de **Bounique CHICOU**, née à Brochat, fille de Bernard et de Marguerite CHAVAILHE
Parrain : Jehan Petit POUCH - Marraine : Bounique CHICOU

Dimanche 16 Juin 1647

Baptême de **Gabrielle DELMAS**, née à Pradel, fille de Jean et de Thonie COUDERT
Parrain : Jean FAUCHER, demeurant à Pradel - Marraine : Gabrielle BREUIL, demeurant à La Besse, paroisse de Sadroc, originaire du Coudert, paroisse de Sadroc, femme de Jacques COUDERT

Dimanche 16 Juin 1647

Baptême de **Jehan THOUMAS**, né en la présente ville, fils de Giral et de Libérale LAVIGNE
Parrain : Jehan THOUMAS, demeurant à Voutezac - Marraine : Jeanne BOUTOT, demeurant en la présente ville

Dimanche 16 Juin 1647

Baptême de **Cessailhe/cécile PENINAL**, née en la présente ville, fille de Thony et de Cessailhe REYNIER
Parrain : Thony PENINAL, demeurant en la présente ville - Marraine : Cessailhe REYNIER, demeurant en la présente ville

Mercredi 19 Juin 1647

Baptême de **Jehanne CHARBY**, née en la présente ville, fille de Bertrand et de Tonie POUGET
Parrain : Bertrand POUMIER - Marraine : Jehanne POMMEPUY

Jeudi 20 Juin 1647

Baptême de **Gabriel BARDON**, né aux Borderies, fils de Jehan et de Toinette PLANIOLLE
Parrain : Gabriel BARDON, grand-père du baptisé - Marraine : Marie SALAMOND, demeurant au bourg d'Ussac

Lundi 24 Juin 1647

Baptême de **Jean DUMOND**, fils de Maître Jean, lieutenant de la présente ville et de honnête femme Catherine DE LASTEYRIE
Parrain : Maître Jean LASTEYRIE, demeurant en la présente ville, qui a signé - Marraine : Antoinette DE GARAVET, demeurant à Gauch

Dimanche 30 Juin 1647

Baptême de **Jeanne LAFAYE**, née au Puy, fille de Pierre, coutal et de Jeanne LIDON ?
Parrain : Guilhen LAFAYE, demeurant à ?, paroisse d'Objat - Marraine : Marie GENIER, grand-mère paternelle de la baptisée

Jeudi 04 Juillet 1647

Baptême de **Charles LAUMOND**, né en la présente ville, fils de Jean et de Françoise ...(omis)
Parrain : Charles TIMBAUD - Marraine : Alliote ? ...(illisible)

Samedi 06 Juillet 1647

Baptême de **Catherine LAGUEYRIE**, née à Gorsat, fille de Jehan et de Catherine RIVIERE
Parrain : ...(illisible) - Marraine : Beyralle LAGUEYRIE

Samedi 06 Juillet 1647

Baptême de **Jehanne RUE**, née à Brochat, fille de François et de Jehanne MARTY
Parrain : Jehan MARTY - Marraine : Anne MARTY

Dimanche 07 Juillet 1647

Baptême de **Marie TRONC**, fille de Petit Jean, peyrier et de Jacquette SOURNAC
Parrain : Bertrand TIMBAUD, fils de feu Jean - Marraine : Marie LAFONT

Lundi 08 Juillet 1647

Baptême de **Joseph DALBY**, né le 28/10/1644, fils de Maître Pierre, juge des juridictions de la Bastide, Chanac et Sadroc et de Demoiselle Catherine DUBOYS
Parrain : Maître Joseph DUBOYS, avocat en Parlement, juge de Castel-Novel, qui a signé - Marraine : défunte Demoiselle Marie DE BONHOMME, veuve de feu Me ANDRE, procureur en la Cour de Parlement de Bordeaux
Commentaires : A cause du décès de la marraine, l'enfant a été porté par Marguerite DALBY

Dimanche 21 Juillet 1647

Baptême de **Jehan VIVARES**, né en la présente ville, fils de Thony et de Jehanne COUDERT
Parrain : Jehan ...(effacé) - Marraine : Françoise COUDER

Dimanche 28 Juillet 1647

Baptême de **Pierre EYNARD**, né au Bouchailloux, fils de Pierre et de Catherine VAREILLE
Parrain : Pierre EYNARD - Marraine : Catherine VAREILLE

Dimanche 28 Juillet 1647

Baptême de **Guilhen RENIER**, né en la présente ville, fils de Guilhen et de ...(illisible) CHABIRAND
Parrain : Guilhen RIVIERE, demeurant dans la paroisse d'Yssandon - Marraine : Marguerite RIVIERE

Jeudi 01 Août 1647

Baptême de **Catherine MEYRE**, née en la présente ville, fille de Pierre et de Jehanne MEYRANIE
Parrain : Thony MEYRE, né à Gauch - Marraine : Catherine MEYRANIE

Jeudi 01 Août 1647

Baptême de **Jehan POUCH**, né en la présente ville, fils de Jehan et d'Anne CHAMBARET
Parrain : Jehan POUCH - Marraine : ...(illisible) CHOUZENOUX

Samedi 03 Août 1647

Baptême de **Marie LAGUEYRIE**, fille de Jehan et de Gabrielle LACHARTROULE
Parrain : François LACHARTROULE - Marraine : Marie SORNAC

Lundi 05 Août 1647

Baptême de **Jehan LAGUEYRIE**, né à Bardoux, fils de Pierre et de Jeanne FOUGEYRON
Parrain : Jehan FANTOU - Marraine : Jehanne FOUGEYRON

Mardi 06 Août 1647

Baptême de **Pierre DEVAL**, né à La Sudrie, fils de Thony et de Marsale SOULAMAGNE
Parrain : Pierre PEYRY, demeurant à La Pialeporchie - Marraine : Marie MORGNAT

Dimanche 11 Août 1647

Baptême de **Jehanne VERLHAC**, née à La Faurie, fille de Jehan et de Jehanne RELHIER
Parrain : Jehan LAFARGE - Marraine : Jehanne LAFARGE, demeurant au Poulverel, femme de Jehan GENIER

Dimanche 11 Août 1647

Baptême de **Giral BOUTOT**, né à Lespinat ?, fils de Pierre et de ...(illisible) SAUVAGE
Parrain : Giral BOUTOT, demeurant à Vertougit, paroisse de Voutezac - Marraine : Marie BOUTOT, demeurant à La Bonnelie ?, paroisse de Voutezac

Jeudi 15 Août 1647

Baptême de **Mery SOULIER**, né à la Farge, fils de Peyrichou et de Catherine RIVIERE
Parrain : Mery SOULIER - Marraine : Françoise RIVIERE

Jeudi 15 Août 1647

Baptême de **Jehan DELMOND**, né à Gauch, fils de Jehan et d'Anne DUVIALLARD
Parrain : Jehan DELMOND, demeurant à Gauch - Marraine : Catherine TREUIL, demeurant à Gauch

Mardi 20 Août 1647

Baptême d'**Anne DUVIALLARD**, fille de Jean et de Marie VAURIE ?
Parrain : Jean SAUVAGE - Marraine : Anne DUMOND

Dimanche 25 Août 1647

Baptême de **Marguerite LAFARGE**, née à La Chartroulle, fille de Thony et de Jeanne LAFARGE
Parrain : Jehan LAFARGE, demeurant à La Chartroulle - Marraine : Marguerite LAGUEYRIE, demeurant à La Chartroulle

Lundi 26 Août 1647

Baptême de **Suzanne MARTY**, née en la présente ville, fille de F...(illisible), faure et de Jeanne MAGNOU
Parrain : Maître François FOUGIEYRON, greffier, demeurant en la présente ville, qui a signé - Marraine : Suzanne DE MAZOYER, demeurant en la présente ville, femme de Jean DALBY, bourgeois, qui a signé

Dimanche 01 Septembre 1647

Baptême de **Gilibert BARDICON**, né en la présente ville, fils de Maître Jean et de Catherine LAROZE
Parrain : Sieur Gilibert BARDICON, qui a signé - Marraine : Jeanne BARDICON, soeur du baptisé

Dimanche 08 Septembre 1647

Baptême de **Pierre CHASTANET**, né à Brochat, fils de Pierre et de Toinette CHAMBARET
Parrain : Pierre CHAMBARET - Marraine : Penelle DE LA CAUT

Dimanche 08 Septembre 1647

Baptême de **Jehannettou BAYLE**, fille de Guinot et de Françon FOUCHIER
Parrain : Jehannettou FOUCHIER - Marraine : Gliaude/claude BAYLE

Jeudi 12 Septembre 1647

Baptême d'**Antoine CHINIAC**, né à la Reynie, fils de Marty et de Jehanne GOUDAL
Parrain : Antoine BEYNIER, demeurant au Saillant, paroisse de Voutezac - Marraine : Anne BEYNIER, demeurant au Saillant-Vieux

Dimanche 15 Septembre 1647

Baptême de **Jehan POURCHIER**, née en la présente ville, fille de Marsal et de Marie VERGNE
Parrain : Jehan HAUTIER - Marraine : Gabrielle VERGNE

Vendredi 20 Septembre 1647

Baptême de **Jacob PENINAL**, né en la présente ville, fils de Martinou ? et de Marie MERGNAC
Parrain : Jacob VIRATELLE - Marraine : Jeanne MARTY

Dimanche 22 Septembre 1647

Baptême de **François GENIER**, né au Poulverel, fils de Jehan et de Françoise LAFARGE
Parrain : François COULEN - Marraine : Helie GENIER

Mercredi 25 Septembre 1647

Baptême de **Pierre VAYNE**, né au Saillant-Vieux, fils de Libéral et de Françoise LAGUEYRIE
Parrain : Pierre LAGUEYRIE - Marraine : Anne VAYNE

Jeudi 26 Septembre 1647

Baptême de **Françoise PORCHIER**, née en la présente ville, fille de Gérauld et de Jeanne BARRIERE
Parrain : Jean BARRIERE, praticien, qui a signé - Marraine : Françoise ALBIER

Dimanche 06 Octobre 1647

Baptême de **Jean FERAL**, né en la présente ville, fils de Maître Jean, greffier de Sadroc, qui a signé
et de Guillaume FOUGEYRON
Parrain : Maître Jehan FOUCHIER, prêtre, curé d'Allassac, qui a signé - Marraine : Penelou CHINIAC

Lundi 07 Octobre 1647

Baptême de **Marie BONJOUR**, née au Verdier-Haut, fille de Jehan et de Jehanne SEGNELLIAS
Parrain : Jehan MIGOT - Marraine : Marie BOUSQUET

Lundi 07 Octobre 1647

Baptême de **Toinette RIVIERE**, née à Montaural, fille de Guine et de Toinette CESSAC
Parrain : Pierre RIVIERE - Marraine : Toinette CESSAC

Mardi 08 Octobre 1647

Baptême de **Theve SAUVAGE**, né en la présente ville, fils de Pierre et de Marie SAUVAGE
Parrain : Theve SAUVAGE - Marraine : Françoise ROZE

Dimanche 13 Octobre 1647

Baptême de **Bernarde ROUSSELY**, née à Montaural, fille de Peyrichou et de Marithe CHEVALIER
Parrain : Jehan CHEVAILLER - Marraine : Bernarde MIALET, née à Brochat

Mardi 15 Octobre 1647

Baptême d'**Etienne LAMY**, né au Puy, fils de Jehan et de Glaude LASALLE
Parrain : Etienne LAMY - Marraine : Mademoiselle ...(omis) DE LA SALLE

Dimanche 20 Octobre 1647

Baptême de **Marguerite ROZE**, née à La Roche, fille de Mathieu et de Dauphine SIMON
Parrain : Pierre ROZE - Marraine : Marguerite CIREVONT ?

Dimanche 20 Octobre 1647

Baptême de **Marguerite MOREL ?**, née à lou Pont, fille de Giroudou et de Marie MARTY
Parrain : Guilhem ROUGIER - Marraine : Marguerite MARTY

Vendredi 25 Octobre 1647

Baptême de **Jeanne SAUVAGE**, née à La Chapelle, fille de Teve et de Toinette BARIL
Parrain : Merigout CONSTANTY - Marraine : Jeanne ...(illisible)

Dimanche 27 Octobre 1647

Baptême de **Bounique MEYRE**, née à Montaural, fille de Marot et de Jeanne BARDON
Parrain : Jehan BARDON - Marraine : Bounique SAUVAGE

Dimanche 27 Octobre 1647

Baptême de **Pierre PONT**, né à La Bessière, fils de Marty et de Marie DARCISSAC
Parrain : Pierre PONT - Marraine : Marie DARCISSAC, demeurant à La Sauvezie, paroisse de Voutezac

Lundi 04 Novembre 1647

Baptême d'**Anne VILLENEUVE**, née au Verdier-Haut, fille de Jacques et de Philippe BAYLE
Parrain : Jacques VILLANEUVE, né au Verdier-Haut - Marraine : Jeanne JUGE, née au Verdier-Haut

Dimanche 10 Novembre 1647

Baptême de **Jeanne FAUCHIER**, née à Brochat, fille de Peyroutou et de Jeanne ALLEGRE
Parrain : Pierre FAUCHIER - Marraine : Jeanne FERAL

Dimanche 10 Novembre 1647

Baptême de **Mathieu LAFARGE**, né à La Chartroulle, fils de Jehan et de Thevene CESSAC

Parrain : Mathieu GUARESCHIE, clerc, qui a signé - Marraine : Léonarde LAFARGE

Dimanche 10 Novembre 1647

Baptême de **Helliot CLEDAT**, né en la présente ville, fils de Bernard et de Jeanne PEYRY
Parrain : Helliot PEYRAT, demeurant à Peyrat, paroisse de St-Bonnet-L'Enfantier - Marraine : Anne DEYZAC, fille de feu Rouby

Lundi 11 Novembre 1647

Baptême de **Pierre POUCH**, né à Bardoux, fils de Pierre et de Catherine MAGRANGEAS
Parrain : Pierre BARIAL - Marraine : Thonnie CHARBONNEL

Dimanche 17 Novembre 1647

Baptême de **Guilhendou DUMOND**, né en la présente ville, fils de Simon et de Rebecas DALIDET
Parrain : Guilhendou MEYRE, demeurant en la présente ville - Marraine : Bernarde VIVARES, demeurant en la présente ville

Jeudi 21 Novembre 1647

Baptême de **Jehanne DUTEIL**, fille de Jehan, marchand et de Catherine TERRACOL
Parrain : Bertrand LAGUEIRIE, qui a signé - Marraine : Jeanne DUTEIL

Dimanche 24 Novembre 1647

Baptême de **Bertrand ROZE**, né à La Roche, fils de Pierre et de Catherine POUCH
Parrain : Bertrand POUCH, qui a signé - Marraine : Anne LAGUEYRIE

Dimanche 24 Novembre 1647

Baptême de **Jeanne PEYTAVY**, née à La Roche, fille de Pierre et de Jeanne MAURY
Parrain : Jehan REYNAUT - Marraine : Jeanne GARAVET

Lundi 25 Novembre 1647

Baptême de **Peyronne ESNAR ?**, née à Brochat, fille de Jehan et de Catherine DEYZAC
Parrain : Jehan DEYZAC - Marraine : Peyronne LAPEYRIE

Mardi 26 Novembre 1647

Baptême d'**Anne MEYRE**, fille de Guinot et de Catherine DUVIALLARD
Parrain : Jean MEYRE, demeurant à La Feyrie, paroisse de St-Viance - Marraine : Jehanne DESCHAMPS, demeurant en la présente ville

Dimanche 01 Décembre 1647

Baptême de **Marguerite FAUCHIER**, née à Eyzac, fille de Petit Jean et de Marsalle DEMOLINS
Parrain : Jehan FOUCHIER, demeurant à Eyzac - Marraine : Marguerite SAUVAGE, demeurant au bourg d'Objat

Dimanche 01 Décembre 1647

Baptême de **Jacquette RIVIERE**, née à La Chapelle, fille de Jehan et de Laurence JAY
Parrain : François JAY - Marraine : Jacquette DE BOSREDON, demeurant à Lasteyrie, femme de Me Jehan RUE

Lundi 02 Décembre 1647

Baptême de **Bernard MIAILLER**, fils de Tinou MAILLE et de Guillaume GRIOLE
Parrain : Bernard MIALLIER - Marraine : Jehanne GRIOLE

Mardi 03 Décembre 1647

Baptême de **Glaude DALBY**, fille de Pierre et de Catherine RIGAL
Parrain : Maître Dominique DALBY, procureur d'office de la présente ville, qui a signé - Marraine : Glaude RIGAL, femme de Guillaume DALBY, marchand

Mardi 03 Décembre 1647

Baptême de **Jehan ...(omis)**, né au Saillant-Vieux, enfant naturel, fils de Jehan LAFON, maître tailleur, demeurant dans la paroisse d'Aysse? et de Jacquette FOUCHIER
Parrain : Jehan SARRUT, demeurant au bourg du Saillant (sic) - Marraine : Jeanne GROSSELEUIL

Lundi 09 Décembre 1647

Baptême d'**Andrieu CHAUFFIER**, né à La Roche ?, fils de Cristofle et d'Anne BRAGEYRAT
Parrain : Andrieu BRAGEYRAT, demeurant à Comborn, paroisse d'Orgnac-sur-Vézère - Marraine : Marsalle PORCHIER

Lundi 09 Décembre 1647

Baptême de **Mariote FAUCHIER**, née à La Sudrie, fille de Pierre et de Gnammate ? FAUCHIER
Parrain : Pierre FAUCHIER - Marraine : Mariote ROUSSELY

Lundi 09 Décembre 1647

Baptême d'**Etienne BONNIE**, né au Puy, fils de François et de Marguerite GENIER
Parrain : Etienne BOUGNE ? - Marraine : Jeanne GENIER

Mardi 10 Décembre 1647

Baptême de **Thevene BONNIE**, née au Poulverel, fille de Thony, teyssier et de Catherine BOURIQUET
Parrain : Thve GENIER, demeurant au Poulverel - Marraine : Thevene DE MAZOYER, demeurant à La Pontherie, paroisse d'Objat

Mardi 10 Décembre 1647

Baptême de **Jeanne VALADE**, fille de Berthoumieu et de Françoise REYNAL
Parrain : Jehan REYNAL, mailer - Marraine : Jehanne RIVIERE, demeurant en la présente ville

Mardi 10 Décembre 1647

Baptême de **Pierre RAMOND**, né en la présente ville, fils d'Antoine, couturier et de Louise CHOUVIAC
Parrain : Maître Pierre ANDRÉ, docteur en médecine, qui a signé - Marraine : Louise RAMOND

Vendredi 13 Décembre 1647

Baptême de **Guillaume DEVAL**, fils de Jouanignot ? et d'Isabeau BOUTOT
Parrain : Guillaume CHARBONNEL - Marraine : ...(illisible)

Vendredi 13 Décembre 1647

Baptême de **Marsal ROZE**, fils de Pierre et de Jehanne CHARRIERAS
Parrain : Marsal ROZE, frère du baptisé - Marraine : Jeanne MOUNEYRAT, demeurant à la Prade

Vendredi 13 Décembre 1647

Baptême de **Marouthou GRANVAL**, fille de Bernard et de Marie LASVAUX ?
Parrain : Bernard LASVAUX ? - Marraine : Mariouthou DESGA...(illisible)

Dimanche 15 Décembre 1647

Baptême de **Léonard ANDRÉ**, né au Verdier-Haut, fils de Thony et d'Anne CESSAC
Parrain : Léonard ...(illisible) - Marraine : Salliette ? D...(illisible), demeurant à Mons, paroisse de Sadroc

Dimanche 22 Décembre 1647

Baptême de **Marie BAYLE**, née au Verdier-Haut, fille de Vincent ? et d'Annette TREUIL
Parrain : Peyr POUCH, maître maçon, demeurant à La Roche - Marraine : Marie BAYLE, demeurant au Verdier-Haut

Jeudi 26 Décembre 1647

Baptême de **Gabrielle CHARBONNEL**, née à La Chapelle, fille de Thony et de Françoise GENIER
Parrain : Léonard ROUSSELY, demeurant à Gorsat - Marraine : Gabrielle GENIER, demeurant à Chaussagot, paroisse de Voutezac

Lundi 06 Janvier 1648

Baptême de **Jacques VAYNE**, né au Saillant-Vieux, fils de Jehandillou et de Charlotte ROUBERTIE
Parrain : Jacques LAROUBERTYE, qui a signé - Marraine : Catherine PEYRAT, femme de Jehan DE BERNARD

Lundi 06 Janvier 1648

Baptême de **Marguerite ESCHATE**, fille de Jean et de Françoise CHARBY
Parrain : Jean CHARBY, charpentier - Marraine : Marguerite RIGAL

Mercredi 08 Janvier 1648

Baptême de **Jehan BONNIE**, né à La Pleuge, fils de Tony et de Jacquette TRON
Parrain : Jehan ANTIGNAC, demeurant en la présente ville - Marraine : Françoise CONGARD ?, demeurant au Peuch, paroisse de St-Viance

Dimanche 12 Janvier 1648

Baptême de **Pierre CHAUFFIER**, né à La Roche, fils de Louis et d'Audette DULAS
Parrain : Pierre DULAS, fils de Mr Pierre - Marraine : Marie CHAUFFIER

Dimanche 12 Janvier 1648

Baptême de **Jehan POUCH**, né à Laugerie, fils de Bertrand et de Jeanne BIGEARDEL
Parrain : Jehan BIGEARDEL, demeurant à La Besse, paroisse de Sadroc - Marraine : Ber...(illisible) POUCH, demeurant à Echamel, paroisse de St-Viance

Mardi 14 Janvier 1648

Baptême de **Jehanne BERNICHOU ?**, née à Gauch, fille de Pierre et de Jehanne FERAL
Parrain : Pierre FERAL - Marraine : Jehanne BERNICOU

Dimanche 19 Janvier 1648

Baptême de **Léonard MOUSTRAIRE**, né au Saillant-Vieux, fils de Jehan et de Jeanne JAY
Parrain : Léonard MOUSTRAIRE, demeurant à la Reynie - Marraine : Léonarde MEGY, demeurant au bourg de V... (illisible)

Dimanche 19 Janvier 1648

Baptême d'**Antoinette SOLOMAGNE**, née en la présente ville, fille de Jehan et de Léonarde GAUBER
Parrain : Guilhem GAUBER, demeurant dans la paroisse d'Yssandon - Marraine : Antoinette TREUIL, demeurant au bourg de Voutezac

Lundi 20 Janvier 1648

Baptême de **Pierre PEYRY**, né à La Geneste, fils de Pierre et de Thonie DEYZAC
Parrain : Pierre LAC, demeurant au Lac, paroisse de Sadroc - Marraine : Glaude BOSREDON, demeurant à La Meyranie, femme de Jehan DEYZAC

Lundi 27 Janvier 1648

Baptême de **Marguerite LAGUEYRIE**, née au Verdier-Haut, fille de Pierre et de Marguerite TREUIL
Parrain : Jehan TREUIL, demeurant au Verdier-Haut - Marraine : Marguerite GAUDEFFROY, demeurant au Verdier-Haut

Mardi 28 Janvier 1648

Baptême de **Jehan MEYRE**, né à Montaural, fils de Guilhendou et d'Annette CHICOU
Parrain : Jehan CHICOU - Marraine : Thevene MEYRE

Vendredi 31 Janvier 1648

Baptême de **Bernarde DELPIC**, née à La Vergne, fille de Jehan et de Bernarde PEUCH
Parrain : Girou BOUSCHAREL - Marraine : Bernarde DELPIC

Dimanche 02 Février 1648

Baptême de **Pierre POURCHIER**, né à Laujour, fils de Jehan et de Catherine FOUGIEYRON
Parrain : Pierre POURCHIER - Marraine : Jehanne POURCHIER

Dimanche 02 Février 1648

Baptême de **Tonie TREUIL**, née en la présente ville, fille de Pierre et de Guillaume DAURAT
Parrain : Eymard TREUIL, né en la présente ville - Marraine : Tonie TREUIL, femme de Jehan DAURAT, cordonnier

Dimanche 09 Février 1648

Baptême de **Jehan PORCHIER**, né en la présente ville, fils de Jehan, sieur du Claux et de Demoiselle Marguerite DE NAUCHE
Parrain : Jehan PORCHIER, sieur de la Veyssière, qui a signé - Marraine : Demoiselle Anne DE NAUCHE, demeurant à Objat

Mardi 11 Février 1648

Baptême de **Mathieu FERAL**, né à Gauch, fils de Pierre et de Jannette ROUMANET
Parrain : Mathieu ROUMANET, né à La Côte - Marraine : Jeanne BAYLE

Mardi 11 Février 1648

Baptême de **Pierre CHOUZENOUX**, né à La Bessière, fils de Girou et de Jeanne GAUDEFFROY
Parrain : Pierre GAUDEFFROY - Marraine : Guillaumette CHOUZENOUX

Jeudi 13 Février 1648

Baptême de **Marguerite BARIAL**, née à La Chapelle, fille de Guilhen et de Peyronne BARIAL
Parrain : Eymard BARIAL, demeurant à La Pleuge - Marraine : Marguerite BARRIL, demeurant à la Prade

Jeudi 13 Février 1648

Baptême de **Gabriel AGUIRÉ**, né en la présente ville, fils de Maître Pierre, juge de Roffignac et de Demoiselle Louise DE FOUCHIER
Parrain : Maître Gabriel AGUIRÉ, lieutenant en la Jurdiction de Roffignac et procureur d'office de Saint Viance, qui a signé - Marraine : Demoiselle Jeanne D'ALBIER, femme de Mr Pierre FOUCHIER, juge de la présente ville

Dimanche 16 Février 1648

Baptême de **Marguerite VILLENEUVE**, née à Bardoux, fille de Pierre et de Françoise FERAL
Parrain : Guilhen LAGUEYRIE - Marraine : Marguerite VILLANEUVE

Dimanche 16 Février 1648

Baptême de **Françoise FAUCHIER**, née à Brochat, fille de Marsal et de Mathive CHAMBARET
Parrain : Jehan CHAMBARET, demeurant à La Faurie - Marraine : Françoise FAUCHIER, demeurant à Brochat

Lundi 17 Février 1648

Baptême de **Guillaume CESSAC**, née à La Bessière, fille de Guillaume et de Thoinette PEYRY
Parrain : Jehan CESSAC, demeurant à La Vergne, maître arbalétrier - Marraine : Guillaume PEYRY, demeurant à Eyzac

Mardi 18 Février 1648

Baptême de **Jacques VILLENEUVE**, né en la présente ville, fils de Jean, bourgeois et marchand et de honorable femme Marguerite RIVIERE
Parrain : Jacques RIVIERE, qui a signé - Marraine : Jeanne VILLENEUVE

Dimanche 23 Février 1648

Baptême de **Jehanne RENJOU**, fille de Jehan
Parrain : Jehan DELMAS - Marraine : Jehanne PEYRAT

Vendredi 28 Février 1648

Baptême de **Michelle DAULLET**, née au Saillant-Vieux, fille de Pierre et de Thonie ...(omis)
Parrain : Hallias BEYNET - Marraine : Michelle FONTTENE

Dimanche 01 Mars 1648

Baptême de **Guinot MOUNEYRAT**, né à la Prade, fils de Jacques et de Marguerite BARRIL
Parrain : Guinot MOUNEYRAT - Marraine : Marguerite BARRIL

Dimanche 01 Mars 1648

Baptême de **Marie SOURNAC**, fille de Jehan et de Marie LAFON
Parrain : Jehan TRONC - Marraine : Marie LAFON

Lundi 02 Mars 1648

Baptême de **François TREUIL**, né en la présente ville, fils d'Eymard et de Catherine MERGNAC
Parrain : François MERGNAC - Marraine : Guillaume DAURAT

Dimanche 08 Mars 1648

Baptême de **Bardy MARGOT**, né à La Pialeporchie, fils de Bernard et de Marguerite VAREILLE
Parrain : Bardy VAREILLE - Marraine : Toinette RIVIERE, demeurant à Lasteyrie

Dimanche 08 Mars 1648

Baptême de **Jeanne FAUCHIER**, née au Verdier-Bas, fille de Jehan et de Jeanne BUGEAT
Parrain : Jehan FAUCHIER - Marraine : Jeanne DAVID, fille de Me Denis DAVID

Vendredi 13 Mars 1648

Baptême d'**Antoine FLOURIE**, né en la présente ville, fils de Léonard et de Thonie DUVIALLARD
Parrain : Antoine CHARIOT - Marraine : Thonie LASTEYROU

Lundi 16 Mars 1648

Baptême de **Pierre SIMON**, né à La Meyranie, fils de Martin et de Guillaume SALAMAGNE
Parrain : Pierre SALAMAGNE - Marraine : Catherine ROUBERTIE, demeurant au Saillant-Vieux

Lundi 16 Mars 1648

Baptême de **Marie BUGEAT**, née à Gauch, fille de Thony et de Catherine ESPIEUSSAS
Parrain : Géral CHATRAS, demeurant à Genouillac - Marraine : Marie BAYLE, demeurant à Gauch

Mardi 17 Mars 1648

Baptême de **Bernard DAVID**, né à Brochat, fils de Bernard et de Guillaume CHASTANET
Parrain : Bernard CHASTANET - Marraine : Jehanne LATREILLE

Jeudi 19 Mars 1648

Baptême de **Hélie TIMBAUD**, né en la présente ville, fils de Charles et de Cessailhe REYNIER
Parrain : Hélie REYNIER, demeurant en la présente ville - Marraine : Catherine PICARD, née en la présente ville

Jeudi 19 Mars 1648

Baptême de **Françoise LAFARGE**, née à La Faurie, fille de Jehan et de Catherine ROUSSELY
Parrain : Theve ROUSSELY, demeurant à Gorsat - Marraine : Françoise LAFARGE, demeurant au Poulverel

Samedi 21 Mars 1648

Baptême de **Simone VAYNE**, née à Gauch, fille de Geoffroy dit Papussal et de Jeanne BAYLE
Parrain : Jehan ROUBERTIE, demeurant au Verdier-Bas - Marraine : Simone CESSAC, demeurant à Gauch

Mardi 24 Mars 1648

Baptême de **Pierre CHAMBARET**, né à Brochat, fils de Nanot et de Jeanne ...(omis)
Parrain : Pierre CHASTANET - Marraine : Marie PANGOINE, demeurant à Cessac, paroisse d'Estivaux

Samedi 28 Mars 1648

Baptême de **Marguerite POURCHIER**, née à La Geneste, fille de Pierre et de Catherine GOUDAL
Parrain : Etienne PEYRAT - Marraine : Marguerite FRAYSSE, demeurant au Fraysse, paroisse de Voutezac

Samedi 28 Mars 1648

Baptême de **Léonard CHALANGEAS**, né au Saillant-Vieux, fils de Jehan et de Jehanne GROSSOLEILH
Parrain : Léonard GENIER - Marraine : Catherine PLASIAT, demeurant au bourg du Saillant

Vendredi 03 Avril 1648

Baptême de **Libérale LAVIGNE**, fille de Jacques et de Jeanne DUFAURE
Parrain : Pierre DUFAURE - Marraine : Libérale LAVIGNE

Dimanche 05 Avril 1648

Baptême d'**Antoinette MARTINOT**, née à La Faurie, fille de Gabriel et de Glaude ROZE
Parrain : Thony MARTINOT - Marraine : Antoinette BARDON, demeurant au Puy

Samedi 11 Avril 1648

Baptême de **Theve DEYZAC**, né au Verdier-Haut, fils de Pierre et de Gire DUVIALLARD
Parrain : Theve DEYZAC, demeurant au Verdier-Haut - Marraine : Marie DUVIALLARD, demeurant au Verdier-Haut

Lundi 13 Avril 1648

Baptême de **Louis REILHER**, né à La Faurie, fils de Pierre et de Jeanne BOUYSSOU

Parrain : Louis CHOUZENOUX, demeurant à La Pontherie, paroisse d'Objat - Marraine : Jeanne LEYS, demeurant à La Rouchonie, paroisse d'Objat

Dimanche 19 Avril 1648

Baptême de **Jeanne CHALANGEAS**, née au Saillant-Vieux, fille de Thony et de Jeanne DEYZAC
Parrain : Jehan DEYZAC - Marraine : Jeanne FAURE

Dimanche 19 Avril 1648

Baptême de **Marie MIAILLER**, fille de Thony et de Jeanne BOUSSASIONNE ?
Parrain : Antoine GRIOLLE - Marraine : Marie TREUIL

Dimanche 19 Avril 1648

Baptême d'**Antoinette RIVIERE**, née à Lasteyrie, fille de Maître Jean, praticien et de Jacquette DE BOSREDON
Parrain : Maître Jean BOSREDON, lieutenant de la châtellenie de Castel-Novel, qui a signé - Marraine : Antoinette JAY, demeurant à Lasteyrie, grand-mère de la baptisée

Dimanche 19 Avril 1648

Baptême de **Jehan ANDRÉ**, né à Eyzac, fils de Jehan et de Penelle FOUCHIER
Parrain : Jehan ANDRÉ - Marraine : Bonique DE CROUZEVIALLE

Mardi 28 Avril 1648

Baptême de **Thony GUGET**, né au Verdier-Haut, fils de Bernard et de Jeanne FAUCHIER
Parrain : Thony BLEYGEAC - Marraine : Jeanne GUGET

Jeudi 30 Avril 1648

Baptême de **Marie ANDRÉ**, née en la présente ville, fille de Maître Pierre, apothicaire et d'Anne MAIGNE
Parrain : Pierre ANDRÉ, grand-père de la baptisée - Marraine : Marie DE MAIGNE, demeurant à Bergerac, fille de Me Jehan MAIGNE

Jeudi 30 Avril 1648

Baptême de **Michelette CLEDAT**, née en la présente ville, fille de Sieur ...(omis) et de Demoiselle ...(omis) DUTEIL
Parrain : Gabriel DUTEIL, bourgeois, demeurant à la ville de Pierre-Buffière (87), qui a signé - Marraine : Demoiselle Michelette DE PRADEL, demeurant à la ville d'Uzerche, femme d'Antoine CLEDAT, sieur de la Borie, gentilhomme ordinaire de la chambre du roi

Jeudi 14 Mai 1648

Baptême de **Marie MUSNIER**, née en la présente ville, fille de Thony et de Jacquette BAYLE
Parrain : Bertrand POURCHIER - Marraine : Marie ROUBERTIE, demeurant en la présente ville, femme de Me Jehan S...(illisible)

Dimanche 21 Juin 1648

Baptême de **Jeanne ROUBERTIE**, née au Saillant-Vieux, fille de Maître Léonard, praticien et de Catherine RIVIERE
Parrain : Pierre BOUNAY, qui a signé - Marraine : Jeanne RIVIERE

Dimanche 21 Juin 1648

Baptême de **Jehan BESSE**, fils de Jehan et de Marie SENAILHAC
Parrain : Jehan BESSE - Marraine : Louise DELMAS

Dimanche 28 Juin 1648

Baptême de **François PEYTAVY**, né à La Chartroulle, fils de Petit Peyr et de Jeanne CHEYVIALE
Parrain : François CHEYVIALE, demeurant à La Chartroulle, grand-père du baptisé - Marraine : Marguerite PEYTAVY, demeurant à La Chartroulle

Jeudi 09 Juillet 1648

Baptême de **Léonard RIVIERE**, né à La Roche, fils de Maître Jean et de Jeanne DE TANCHURIER
Parrain : Maître Léonard RIVIERE, procureur d'office de Comborn, qui a signé - Marraine : Françoise DE PAYEN, demeurant à la ville de Brive (-la-Gaillarde)

Samedi 08 Août 1648

Baptême de **Marie RIVIERE**, fille de Jacques et de Jeanne LAFARGE
Parrain : Jehan LAFARGE, clerc, demeurant au bourg de Varetz, qui a signé - Marraine : Marie VIVARES, demeurant en la présente ville

Jeudi 13 Août 1648

Baptême de **Jehan SOURNAC**, fils de Pierre, maître tailleur et de Jehanne SENAILHAC
Parrain : Jehan SENAILHAC dit de Berthou, demeurant à Gauch - Marraine : Marguerite ...(illisible)

Samedi 15 Août 1648

Baptême de **Jehanne TREUIL**, née à La Côte, fille de Jehan et de Jehanne DELPY
Parrain : Guilhen POURCHER - Marraine : Jehanne TEYSSIER

Dimanche 16 Août 1648

Baptême de **Jehanne PEYRY**, née à La Bessière, fille de Léonard et de Guillaume SIMON
Parrain : Léonard SIMON, demeurant à La Bessière - Marraine : Jehanne FERAL, demeurant à Mazières, paroisse de Donzenac

Dimanche 16 Août 1648

Baptême de **Geraud SIMON**, né à Vinzelas, fils de Pierre et de Jehanne MAURIE
Parrain : Geraud MAURIE, demeurant à Brochat - Marraine : Jehanne BOYSSERIE, demeurant à Bleygeat, paroisse de Vigeois

Mardi 25 Août 1648

Baptême de **Jeanne CHOUFFIER**, née à Montaural, fille de Pierre et de Jeanne COULAUD
Parrain : Etienne CHOUFFIER - Marraine : Jeanne JAY, demeurant aux Theyres, paroisse de St-Viance

Mardi 25 Août 1648

Baptême de **Françoise MOUNEYRAT**, née à la Prade, fille de François et de Marie LAGUEYRIE
Parrain : Jehan BREUIL - Marraine : Françoise LAGUEYRIE

Dimanche 30 Août 1648

Baptême de **Jehanne DALBY**, née en la présente ville, fille de Guillaume et de Glaude RIGAL
Parrain : Etienne DALBY ? - Marraine : Jehanne DALBY

Dimanche 30 Août 1648

Baptême de **Jehan LEYMARIE**, né à Eyzac, fils de Thony et de ...(illisible)
Parrain : Jehan CHOUVIAC - Marraine : Marguerite FOUCHIER

Dimanche 30 Août 1648

Baptême de **Léonard MONTAUBANC**, né en la présente ville, fils de Petit Jehan et de Penelle GAUTIER
Parrain : Léonard GAUTIER - Marraine : Hally ? MONDINE ?, demeurant au Rieux, paroisse de St-Viance

Mardi 08 Septembre 1648

Baptême de **Jehan TREUIL**, né à Gauch, fils de François et de Thevene VAREILLE
Parrain : Jehan TREUIL, demeurant à Gauch - Marraine : Jehanne ROUBERTIE, demeurant à Gauch

Dimanche 13 Septembre 1648

Baptême de **Thonie CLAUZADE**, née en la présente ville, fille de Jehan et de Toinette PORCHIER
Parrain : Pierre RIGAL - Marraine : Tonie CHAM...(illisible)

Mardi 15 Septembre 1648

Baptême de **Micheau LAFARGE**, né en la présente ville, fils de Micheau et de Marie BOUTOT
Parrain : Micheau LAFARGE, qui a signé - Marraine : Marsalle SAJUAU

Mardi 15 Septembre 1648

Baptême de **Pierre DUTEIL**, né en la présente ville, fils d'Antoine et de Marsalle LASCAUX ?
Parrain : Monsieur Maître Pierre DU VERDIER, conseiller du roi en sa cour de Parlement de Bordeaux, coseigneur d'Allassac, seigneur de Chanac et Saint Bonnet; a porté pour lui Jehan CHARBONNEL - Marraine : Marie ROUBERT

Dimanche 20 Septembre 1648

Baptême de **Lucresse LACHEIZE**, née à Vinzelas, fille de Pierre et de Jehanne CHAUVIAC
Parrain : Jehan CHAUVIAC - Marraine : honnête femme Lucresse JAY

Dimanche 20 Septembre 1648

Baptême de **Léonard POUGET**, né à Lascaux, fils de François et de Peyronne GENIER
Parrain : Léonard GENIER - Marraine : Jeanne DEY ?

Dimanche 27 Septembre 1648

Baptême d'**Antoinette SAUVAGE**, née au Poulverel, fille de Thony et de Marguerite SAUVEYZIE
Parrain : Jehan SAUVAGE, faure, demeurant à Merlhac, paroisse de St-Viance - Marraine : Antoinette SAUVEYZIE, demeurant à Gorsat

Lundi 28 Septembre 1648

Baptême de **Jehanne POUGET**, fille de Janicou ? et de Catherine ANDRÉ
Parrain : Jehan POUGET - Marraine : Jehanne ANDRÉ

Mardi 29 Septembre 1648

Baptême de **Pierre CONCHE**, né en la présente ville, fils de Pierre, maçon et de Jehanne DUTEIL
Parrain : Pierre CONCHE, demeurant dans la paroisse de Vilhac, fils de Thony - Marraine : Jehanne DUTEIL, demeurant à La Sudrie, veuve de feu Gabriel CESSAC

Samedi 03 Octobre 1648

Baptême de **Jeanne GAUDEFFROY**, née au Verdier-Haut, fille de Peyr et de Marguerite GAUDEFFROY
Parrain : Jehan TREUIL, demeurant au Verdier-Haut - Marraine : Jehanne TEYSSIER, demeurant au Verdier-Bas

Mardi 06 Octobre 1648

Baptême de **Peyronne ANDRÉ**, née à Gauch, fille de Pierre, cordonnier et de Jacquette TREUIL
Parrain : Pierre ANDRÉ, frère de la baptisée, qui a signé - Marraine : Peyronne RIVIERE, demeurant à Gauch, femme de Geoffre VAYNE

Dimanche 11 Octobre 1648

Baptême de **Françoise ROUSSELY**, née à Gorsat, fille de Léonard et de Jehanne DELFOUR
Parrain : Jehan ROUSSELY, tailleur - Marraine : Françoise DELFOUR

Lundi 19 Octobre 1648

Baptême d'**Anne RIVIERE**, née en la présente ville, fille de Louis et de Jeanne MOLIN
Parrain : Jacques RIVIERE, qui a signé - Marraine : Anne MOLIN, demeurant à la ville de Tulle

Mardi 20 Octobre 1648

Baptême de **Guillaume RIVIERE**, fils de Maître Jean, conseiller élu de Brive et de Mademoiselle Marguerite DE SALÈS
Parrain : Maître Guillaume DE SALÈS, qui a signé - Marraine : Demoiselle Antoinette DE RIVIERE

Dimanche 25 Octobre 1648

Baptême de **Jehan POUGET**, né en la présente ville, fils de Jehan et de ...(omis)
Parrain : Jehan POUGET - Marraine : Thonie BORDAS, demeurant au bourg de Voutezac

Dimanche 25 Octobre 1648

Baptême de **François MOUSNIER**, né à La Pleuge, fils de Pierre et de Marie LAFARGE
Parrain : François DEYZAC, demeurant à Pialat, paroisse de St-Bonnet-L'Enfantier - Marraine : Marie FERAL, demeurant à Bardoux

Vendredi 30 Octobre 1648

Baptême de **Pierre DULAS**, né en la présente ville, fils de Maître Pierre, procureur d'office de Roffignac et de Louise FOUGEYRON
Parrain : Maître Pierre DULAS, qui a signé - Marraine : Penellou CHINIAC, demeurant en la présente ville, femme de Me François FOUGEYRON, greffier

Dimanche 01 Novembre 1648

Baptême de **Catherine FAUCHIER**, née à Pradel, fille de Jehan et de Louise DELMAS
Parrain : Jehan PAGET ? - Marraine : Catherine DELMAS

Dimanche 01 Novembre 1648

Baptême de **Pierre LAGUEYRIE**, né à Gorsat, fils de Jehan et de Marthe MARTY
Parrain : Pierre COT - Marraine : Jehanne LAFARGE, demeurant à Gorsat

Lundi 02 Novembre 1648

Baptême de **Toinette BARRIL**, née à Lascaux, fille de François et de Léonarde GAUDON
Parrain : Pierre COT - Marraine : Toinette GARAVET

Lundi 02 Novembre 1648

Baptême de **Catherine BARRIL**, née à Lascaux, fille de François et de Léonarde GAUDON
Parrain : Léonard GAUDON - Marraine : Catherine BARDICON

Mardi 03 Novembre 1648

Baptême de **Pierre CONSTANTY**, né à Gorsat, fils d'Antoine et de Françoise JAY
Parrain : Pierre JAY - Marraine : Thonie SAUVAGE

Vendredi 06 Novembre 1648

Baptême d'**Antoine DUMOND**, né en la présente ville, fils de Maître Jean, lieutenant de la présente ville et de Catherine DE LASTEYRIE
Parrain : Antoine LASTEYRIE, qui a signé - Marraine : Louise FOUCHIER

Dimanche 08 Novembre 1648

Baptême de **Penelle RIVIERE**, née à La Chapelle, fille de Theve et de Catherine LABORDE
Parrain : Pierre RIVIERE - Marraine : Penelle RIVIERE ?, demeurant à Pouret, paroisse d'Ussac

Lundi 09 Novembre 1648

Baptême de **Marie ESCHATE**, née au Saillant-Vieux, fille de François et de Peyronne ...(omis)
Parrain : Antoine SAUVEZIE - Marraine : Marie DEYZAC

Lundi 09 Novembre 1648

Baptême de **Bernard VIDALIE**, né à Brochat, fils de Martinot et de Bounique CHICOU
Parrain : Bernard CHICOU - Marraine : Marie BOUSCAT ?, demeurant à Pépy, paroisse de Sadroc

Lundi 09 Novembre 1648

Baptême de **Pierre LAGUEYRIE**, fils de Libéral et de Jouffrette POUCH
Parrain : Pierre POUCH, demeurant à Gauch - Marraine : Jeanne LAGUEYRIE, demeurant à La Roche

Dimanche 15 Novembre 1648

Baptême de **Gautier FAURE**, né en la présente ville, fils de Guilhendou, maître serrurier et de Catherine ROCHE
Parrain : Gauthier SOURNAC, demeurant en la présente ville - Marraine : Antoinette BRUGIEYRAS, demeurant en la présente ville

Dimanche 22 Novembre 1648

Baptême de **Marguerite GARAVET**, fille de Pierre et de Marie LAFARGE
Parrain : Pierre LAGUEYRIE dit Lattiral - Marraine : Marguerite SOULETE

Mercredi 25 Novembre 1648

Baptême de **Theve SOULIER**, né aux Borderies, fils de Thony et de Penelle RIVIERE
Parrain : Theve RIVIERE - Marraine : Marguerite SOULIER

Dimanche 29 Novembre 1648

Baptême de **Marie CESSAC**, née à La Vergne, fille d'Hugues et de ...(non cité)
Parrain : Maître Léonard CESSAC, procureur d'office de Comborn, qui a signé - Marraine : Marie FOUCHIER, demeurant à La Vergne

Dimanche 06 Décembre 1648

Baptême de **Geoffroy ROZE**, né au Poulverel, fils de Jehan et de Jehanne GENIER
Parrain : Geoffroy JAY, demeurant à La Beaudelie, paroisse de Voutezac - Marraine : Jehanne ROZE, demeurant à Malevialle, paroisse de St-Aulaire

Mardi 08 Décembre 1648

Baptême de **Thevene SIMON**, fille de Jehan et de Penelle ROUBERTIE
Parrain : Guinot ROUBERTIE - Marraine : Thevene CHASTANET

Jeudi 10 Décembre 1648

Baptême de **Gervaise MAURY**, née à La Chartroulle, fille de Francilion et de Marguerite LAUMON
Parrain : Pierre LAUMOND, demeurant au Puy - Marraine : Gervaise PEYTAVY, demeurant à La Chartroulle

Dimanche 13 Décembre 1648

Baptême de **Françoise MEYRANIE**, née à La Côte, fille de Jehan et de Jehanne VILLANEUVE
Parrain : Jehan CHASSER, demeurant en la présente ville - Marraine : Françoise ROUMANET

Dimanche 13 Décembre 1648

Baptême de **Jean MARTY**, né à Montaural, fils de Jean et de Jeanne MEYJONNADE
Parrain : Jean CHASTANET - Marraine : Annette CHICOU

Jeudi 17 Décembre 1648

Baptême de **Jehan ROUBERTIE**, né au Verdier-Bas, fils de Theve et de Louise ALARY
Parrain : Jehan ROUBERTIE - Marraine : Jehanne ROUBERTIE

Lundi 21 Décembre 1648

Baptême de **Narde PEYRY**, née à Eyzac, fille de Simon et d'Anne LAVERGNE
Parrain : Pierre VAREILLE - Marraine : Narde MARGOT

Lundi 21 Décembre 1648

Baptême de **Joseph SOURNAC**, né en la présente ville, fils de Gautier et de Bernarde CESSAC
Parrain : Joseph SOURNAC - Marraine : Antonie CESSAC

Lundi 21 Décembre 1648

Baptême de **Pierre TRONC**, né à Montaural, fils de François et de Bounique SAUVAGE
Parrain : Pierre RIVIERE - Marraine : Marie ANTIGNAC

Mardi 22 Décembre 1648

Baptême de **Françoise CHAMBARET**, née en la présente ville, fille de Jehan, maréchal et de Marguerite DUTEIL
Parrain : Maître Antoine DUTEIL, greffier de la Bastide, qui a signé - Marraine : Françoise AUGÉ, demeurant à La Feyrie, paroisse de St-Viance

Vendredi 25 Décembre 1648

Baptême de **Thony MAURY**, né à Brochat, fils de François et de Louise LAJOANIE
Parrain : Thony LAJOINIE - Marraine : Jehammette REBIERE

Samedi 26 Décembre 1648

Baptême de **Catherine TREUIL**, née à Vinzelas, fille de Mathieu et de Jeanne CLUZAN
Parrain : Jehan CLUZAN - Marraine : Catherine MOURGNAT

Dimanche 27 Décembre 1648

Baptême de **Léonarde MOUSSOURS**, fille de ...(illisible) et de Marie BARIAL
Parrain : Marty PEUCH - Marraine : Léonarde BARRIAL, née à La Chapelle

Dimanche 03 Janvier 1649

Baptême de **Jeanne SOULIER**, née à Gorsat, fille de Jehan et de Penelle GAUDON
Parrain : Guilhendou GAUDON - Marraine : Jeanne CHAMBARET

Dimanche 03 Janvier 1649

Baptême de **Pierre CHAUMOND**, né au Verdier, fils de Thony et de Catherine TREUIL
Parrain : Pierre TREUIL, fils de Jean - Marraine : Penelle MEYRANIE

Mardi 12 Janvier 1649

Baptême de **Penellou DEVAL**, née en la présente ville, fille de Jehan, cordier et d'Isabeau ? BOUTOT
Parrain : Jehan BOUTOT, demeurant à Vinzelas - Marraine : Penelle DEVAL, soeur de la baptisée

Dimanche 17 Janvier 1649

Baptême de **Jehan RIVIERE**, né en la présente ville, fils de Pierre et de Catherine LAUGEYRIE
Parrain : Jehan RIVIERE - Marraine : Thonie PEYRY

Mardi 19 Janvier 1649

Baptême de **Bernard FRANÇOIS**, fils de Sieur Bernard, qui a signé et de Demoiselle Anne MAZELLE, qui a signé
Parrain : Sieur Bernard DELAGE, demeurant à Ségur, Mr PORCHIER Sr de la Veyssière faisant pour lui, qui a signé - Marraine : Louise DE CHINIAC, qui a signé

Mercredi 20 Janvier 1649

Baptême de **Gabrielle VALÉRY**, née en la présente ville, fille de Pierre, maître tailleur et de Catherine LAGUEYRIE
Parrain : Guilhen VALÉRY, cordonnier - Marraine : Gabrielle LACHARTROULE

Jeudi 21 Janvier 1649

Baptême de **Bernard SOURNAC**, né en la présente ville, fils de Joseph ? et de Marguerite RUE
Parrain : Bernard RUE, demeurant à La Rue, paroisse de Sadroc - Marraine : Catherine ROBERT, demeurant en la présente ville

Jeudi 21 Janvier 1649

Baptême de **Pierre RIVIERE**, né à La Pialeporchie, fils de Marsalou et de Marguerite MAULHE ?
Parrain : Pierre MEULHE - Marraine : Rigalle CESSAC, demeurant à Montaural

Samedi 23 Janvier 1649

Baptême d'**Etienne DELMOND**, né à Gauch, fils de Simon et de Jeanne BOUCHAREL
Parrain : Etienne BOUCHAREL - Marraine : Jehanne DELMOND

Dimanche 24 Janvier 1649

Baptême de **Glaude LAGUEYRIE**, née à Bardoux, fille de Guilhen et de Mariothe FERAL
Parrain : Jehan PA...(illisible), demeurant à Gorsat - Marraine : Glaude DEYMARY

Dimanche 24 Janvier 1649

Baptême de **Thony COPT**, né à Lascaux, fils de Pierre et de Marie MARTY
Parrain : Antoine COP, demeurant dans la paroisse de Saint Cyr - Marraine : Marie MARTY, tante du baptisé

Lundi 25 Janvier 1649

Baptême de **Jehan DEYZAC**, né à La Meyranie, fils de Jehan et de Claude BOSREDON
Parrain : Maître Jehan BOSREDON, notaire royal, demeurant au bourg de Varetz, qui a signé - Marraine : Peyronne CHEYVIALE, demeurant en la présente ville, femme de Me Etienne DUFAURE

Mardi 26 Janvier 1649

Baptême de **Jean DUPUY**, né en la présente ville, fils de Maître Léonard, notaire royal et procureur d'office de Chanac et de Saint Bonnet et de honnête femme Jeanne DEMOLINS
Parrain : Monsieur Maître Jean CLEDAT, avocat en la Cour de Parlement de Bordeaux, qui a signé - Marraine : Demoiselle Anne DE LASTEYRIE, demeurant en la présente ville, qui a signé

Dimanche 31 Janvier 1649

Baptême de **Beyrane COUDERT**, née à Gorsat, fille de Peyr et de Thoinethou MARSALOU
Parrain : Pierre COUDER - Marraine : Beyrane LAGUEYRIE

Mercredi 03 Février 1649

Baptême de **Pierre POUCH**, né à Gauch, fils de Jehan et de Jeanne DULAC

Parrain : Pierre POUCH, demeurant à Pouch, paroisse d'Estivaux - Marraine : Anne BAYLE, demeurant à Gauch

Dimanche 07 Février 1649

Baptême de **Guilhendou FAURE**, né en la présente ville, fils de Jehan, serrurier et de Marie ROUBERTIE
Parrain : Guilhendou FAURE, demeurant en la présente ville - Marraine : Guillaumette COURNIL, demeurant dans la paroisse de Saint Aulaire

Dimanche 07 Février 1649

Baptême de **Martiale BAYLE**, née à La Bessière, fille de Pierre et de Marie FERAL
Parrain : François PORCHIER - Marraine : Marsalle LEYMARIE

Dimanche 07 Février 1649

Baptême de **Pierre DUVIALLARD**, né au Verdier-Haut, fils de Jehan et de Françoise COULEN
Parrain : Pierre DEYZAC - Marraine : Marguerite LAVIALLE

Dimanche 07 Février 1649

Baptême de **Mathieu MARTY**, né au Puy, fils de Pierre et de Jammette ROMANET
Parrain : Mathieu ROMANET, demeurant à La Côte - Marraine : Marguerite MARTY, née au Puy Lespinat

Lundi 08 Février 1649

Baptême de **Pierre BORDAS**, né à la Reynie, fils de Bertrand et de ...(omis)
Parrain : Pierre BORDAS - Marraine : Thevene CESSAC

Mardi 09 Février 1649

Baptême de **Helie CHASSEL**, né en la présente ville, fils de Jehan, clerc et de Gabrielle DELPIC
Parrain : Helie BONNELYE, maître menuisier - Marraine : Jehanne VILLANEUVE, demeurant à La Côte

Mardi 09 Février 1649

Baptême de **Jehan DEYZAC**, né au Verdier-Haut, fils de François et de Thonie LEYMARIE
Parrain : Jehan FOUCHIER, demeurant à Brochat - Marraine : Marguerite LEYMARIE

Mardi 09 Février 1649

Baptême de **François FOUGIEYRON**, né en la présente ville, fils de Maître François, greffier et de Penellou DE CHINIAC
Parrain : Maître François CHINIAC, prêtre docteur en théologie, représenté par le Sr Denis CHINIAC, son frère, qui a signé - Marraine : Jehane FOUGIEYRON, demeurant au bourg d'Estivaux, veuve de feu Me Jehan POURCHIER, représentée par Jehanne FOUGIEYRON, sa nièce, soeur de la baptisée

Mercredi 10 Février 1649

Baptême de **Thomas CHOUZENOUX**, né à la Reynie, fils de Guilhen et de Jehanne CHAUSSADE
Parrain : Thomas CHOUZENOUX, demeurant à la Reynie - Marraine : Thonie CHINIAC, demeurant à la Reynie

Jeudi 11 Février 1649

Baptême de **François VILLANEUVE**, né au Verdier-Bas, fils de Pierre et de Peyronne ALEGRE
Parrain : François ALEGRE, demeurant au Verdier-Bas - Marraine : Marie VAREILLE, demeurant au Verdier-Bas

Dimanche 14 Février 1649

Baptême de **Jehan GENIER**, né au Poulverel, fils de Pierre et d'Allis GENIER
Parrain : Jehan GENIER - Marraine : Léonarde GENIER

Dimanche 14 Février 1649

Baptême de **Jeanne LAVAUX**, née en la présente ville, fille de Bernard et de Peyronne BOUTOT
Parrain : Jacques LAVAUX, marchand, demeurant en la présente ville, fils d'autre Jacques, aussi marchand - Marraine : Jeanne LAVAUX, demeurant en la présente ville, femme de Jean RIVIERE, marchand

Jeudi 18 Février 1649

Baptême de **Pierre BARDINAL**, né en la présente ville, fils de Louis et de Jeanne DEBIDETE ?
Parrain : Pierre FAUCHIER dit Galard - Marraine : Rebecca DEBIDETE ?

Dimanche 21 Février 1649

Baptême de **Léonard FAUCHIER**, né à Gorsat, fils de Jehan et de Catherine ROUSSELY
Parrain : Léonard ROUSSELY, demeurant à Gorsat - Marraine : Phalipe LAGUEYRIE, demeurant à Gorsat

Mercredi 24 Février 1649

Baptême de **Bardy CHARBY**, né en la présente ville, fils de Bertrand et de Thonie POUGET
Parrain : Bardy POUGET, demeurant à Lascaux - Marraine : Marie LAVAUX, demeurant en la présente ville

Samedi 27 Février 1649

Baptême de **Françoise GUYONIE ?**, fille de Pierre et de Françoise BAYLE
Parrain : Jannetou FAUCHIER - Marraine : Françoise CHARBONNEL

Dimanche 28 Février 1649

Baptême de **Gabriel LANOUDOU**, né à La Chartroulle, fils de Gabriel et de Jehanne DEYMERIC
Parrain : Gabriel DEYMERIC - Marraine : Jehanne DEYMERIC

Dimanche 28 Février 1649

Baptême de **Madeleine CONSTANTY**, née à La Faurie, fille de Merigou et de Guillaumette BARIL
Parrain : Theve SAUVAGE - Marraine : Madeleine CONSTANTY

Dimanche 28 Février 1649

Baptême de **Jehan BLEYGEAT**, né au Verdier-Haut, fils de Thony et de Marguerite LEYMARIE
Parrain : Jehan MEYRE - Marraine : Jehanne BLEYGEAT

Jeudi 04 Mars 1649

Baptême de **Marguerite PORCHIER**, née à Laujour, fille de Jehan dit de Marsal et de Jacquette POUCH
Parrain : Messire Pierre POUCH, prêtre - Marraine : Marguerite POUCH

Samedi 06 Mars 1649

Baptême de **Léonard CHARLIAGUET**, né au Verdier-Haut, fils de Pierre et de Jeanne GOUDAL
Parrain : Léonard CHARLIAGUET - Marraine : Jeanne LEYMARIE

Dimanche 07 Mars 1649

Baptême de **Jehanne LAGUEYRIE**, née à la Prade, fille de Pierre et de Jeanne MOUNEYRAT
Parrain : Jehan BREUIL, demeurant à Lombertie, paroisse de Voutezac - Marraine : Jehanne LAGUEYRIE, demeurant à Bardoux

Mardi 09 Mars 1649

Baptême de **Jeanne PONTIER**, née au Poulverel, fille de Charles et de Geoffrette GENIER
Parrain : François GENIER, demeurant au Puy - Marraine : Jeanne GOULMY, demeurant au Poulverel

Mercredi 10 Mars 1649

Baptême de **Guilhen LAFARGE**, né à La Sudrie, fils de Pierre et d'Isabeau COMBET
Parrain : Guilhen ...(illisible) - Marraine : Marie DUFOUR

Vendredi 12 Mars 1649

Baptême de **Jehan MARGOT**, né au Saillant-Vieux, fils de François et de Jeanne VIVARES
Parrain : Jean ROUBERTIE - Marraine : Peyronne ROZE

Mercredi 17 Mars 1649

Baptême de **Geouffrette POUCH**, née à Gauch, fille de feu Pierre et de Toinette GARAVET
Parrain : Bertrand GARAVET - Marraine : Gouffrette POUCH

Mercredi 17 Mars 1649

Baptême de **Madeleine MARGOT**, née à La Pialeporchie, fille de Jehan et de Guillaumette ...(omis)
Parrain : Theve MARGOT - Marraine : Madeleine PARICAL ?

Vendredi 19 Mars 1649

Baptême de **Marguerite LEYMARIE**, née au Verdier-Haut, fille de Jacques et de Peyronne FREYSSINGEAS

Parrain : François DEYZAC - Marraine : Marguerite LEYMARIE

Mercredi 24 Mars 1649

Baptême d'**Antoine PENINAL**, né en la présente ville, fils de Pierre et de Pierre (sic) MARTY
Parrain : Thony PENINAL - Marraine : Jeanne LATREILLE

Jeudi 25 Mars 1649

Baptême de **Marguerite QUEYRAT**, née en la présente ville, fille de Pierre et de Marie LAGUEYRIE
Parrain : Antoine DUFAURE - Marraine : Marguerite RIVIERE

Dimanche 28 Mars 1649

Baptême de **Catherine SERRE**, née à La Roche, fille de Mathieu et de Jehanne FANTOU
Parrain : Jehan FANTOU, demeurant à Laugerie - Marraine : Catherine DELMOND

Lundi 29 Mars 1649

Baptême d'**Anne DERIDET**, née en la présente ville, fille de Jehan et de Marguerite DUMAS
Parrain : Jehan LAVAUX, maître cordonnier - Marraine : Anne ROUBERTIE, demeurant au Verdier-Bas

Samedi 03 Avril 1649

Baptême de **Marsalle POUCH**, née à Laugerie, fille de Bertrand et de Jeanne BIGEARDEL
Parrain : Pierre BIGEARDEL - Marraine : Marsalle BORDAS

Samedi 03 Avril 1649

Baptême de **Bounique POUCH**, née à Bardoux, fille de Pierre et de Catherine MAGRANGEAS
Parrain : Jacob MAGRANGEAS - Marraine : Bounique POUCH

Lundi 05 Avril 1649

Baptême de **Jehan CHAMBARET**, né à Brochat, fils de Marsalou et de Marie SOULIER
Parrain : Jehan DE GRANIER, demeurant à St-Martin, paroisse de St-Viance - Marraine : Jeanne SANIRÉ
?, demeurant dans la paroisse de Saint Viance

Lundi 05 Avril 1649

Baptême de **Jeanne DUVIALLARD**, née au Verdier, fille de Jehan et de Jehanne DESCHAMPS
Parrain : Bernard FAURE, demeurant en la présente ville - Marraine : Jeanne ROUBERTIE, demeurant au Verdier

Mercredi 07 Avril 1649

Baptême d'**Eymard BARIAL**, né à La Chapelle, fils de Guilhen et de Peyronne BARIL
Parrain : Eymard POUCH - Marraine : Catherine BARRIL

Dimanche 11 Avril 1649

Baptême de **Jehan SOULIER**, né aux Borderies, fils de Thony et de Catherine CHARBONNEL
Parrain : Jehan CHASTANET - Marraine : Peyronne SOULIER

Dimanche 11 Avril 1649

Baptême de **Bertrand SAUVAGE**, né en la présente ville, fils de Jehan et de Jehanne TOURNIER
Parrain : Bertrand CHAMAZIÉ - Marraine : Antoinette BARRIAL

Jeudi 15 Avril 1649

Baptême de **Pierre DUPUY**, né au Puy Lespinat, fils de Pierre et de Gabrielle SAUVAGE
Parrain : Pierre DUPUY, grand-père du baptisé - Marraine : Catherine ROCHE, grand-mère du baptisé

Lundi 19 Avril 1649

Baptême de **Pierre DUFAURE**, fils de Maître Etienne, juge de Pouch et la Salle et de Peyronne CHEYVIALLE
Parrain : Messire Pierre DUFAURE, curé de Nou...(illisible), qui a signé - Marraine : Peyronne RIVIERE

Lundi 19 Avril 1649

Baptême d'**Antoinette DUFAURE**, fille de Maître Etienne, juge de Pouch et la Salle et de Peyronne CHEYVIALLE
Parrain : Sieur Etienne DUFAURE, écuyer, qui a signé - Marraine : Antoinette CHEYVIALLE

Mardi 20 Avril 1649

Baptême de **Soubeyrou RIVIERE**, née en la présente ville, fille de François et de Jehanne BOUNAY, fille de Marty
Parrain : Pierre BOUNAY - Marraine : Soubeyrou BERNOTTE

Samedi 24 Avril 1649

Baptême de **Jehan ROZE**, né au Puy, fils de Jehan et de Bernarde CHARBONNEL
Parrain : Jehan GENIER - Marraine : Thonie VINARIE, demeurant à La Feyrie, paroisse de St-Viance

Dimanche 25 Avril 1649

Baptême de **Jehan BOUNAY**, né à Gorsat, fils de Jehan et de Dauphine LAMY
Parrain : Jehan BOUNAY, file de Pierre - Marraine : Glaude DE BOYER ?

Dimanche 02 Mai 1649

Baptême de **Marsalle LAFARGE**, née à La Chartroulle, fille de Thony et de Jeanne LAFARGE
Parrain : Gabriel SCIRVEN ?, demeurant à La Chartroulle - Marraine : Marsalle POURCHIER, demeurant à La Roche

Lundi 03 Mai 1649

Baptême d'**Anne VIDALIE**, née à La Geneste, fille de Jehan et de Catherine DE LALEU
Parrain : noble François D'ESPEYRUT, écuyer, sieur de Lavaux, qui a signé - Marraine : Anne DE LASTEYRIE

Dimanche 09 Mai 1649

Baptême de **Catherine DALONDES**, née en la présente ville, fille de Jehan et de Geoffrette LAGRANGE
Parrain : Pierre CESSAC - Marraine : Catherine LAGRANGE

Jeudi 13 Mai 1649

Baptême de **Marguerite DUVIALLARD**, née à Eyzac, fille de Jehan et de ...(en blanc)
Parrain : Jehan TREUIL - Marraine : Marguerite CHAUVIAC

Samedi 22 Mai 1649

Baptême de **Cécile BARDON**, née à Lasteyrie, fille de feu Antoine et de Penelle RIVIERE
Parrain : Jehan GARAVET, clerc, qui a signé - Marraine : Cécile BARDON

Dimanche 23 Mai 1649

Baptême de **Léonarde DELMAS**, née au Poulverel, fille de Jehan et de Françoise TREUIL
Parrain : Pierre DELMAS - Marraine : Léonarde SAUVAGE

Dimanche 30 Mai 1649

Baptême d'**Etienne LAUZANE**, né à Lasteyrie, fils de François et de Jeanne ...(omis)
Parrain : Etienne BOUYSSOU, demeurant au Bouyssou, paroisse de St-Viance - Marraine : Thonie LAUZANE

Samedi 05 Juin 1649

Baptême de **Marsal BAYLE**, née à Brochat, fille de Guilhem et de Jeanne LAUMOND
Parrain : Marsal SOUBRENIE - Marraine : Bonique FAUCHIER

Lundi 21 Juin 1649

Baptême de **Peyrouthou ROUSSELY**, né à Montaural, fils de Peyrichou et de Mariotte CHAVALIER
Parrain : Peyrouthou SOUBRENIE - Marraine : Jehanne DAVID

Lundi 21 Juin 1649

Baptême d'**Antoinette PASQUET**, née à Gorsat, fille de Jehan et de Thonie LAGUEYRIE
Parrain : Jehan CHALANGEAS, demeurant au Saillant-Vieux - Marraine : Antoinette LAMY dite Thonie, demeurant à Gorsat

Mercredi 30 Juin 1649

Baptême de **Jehan ANDRÉ**, né au Verdier-Haut, fils de Jehan et de Jehanne DAVID
Parrain : Maître Jehan ANDRÉ, praticien, demeurant à Sadroc, qui a signé - Marraine : Marie VENY, demeurant à la ville de Donzenac

Mercredi 07 Juillet 1649

Baptême de **Jehanne BOUTOT**, née au Saillant-Vieux, fille de Gabriel et de Catherine PONTIER
Parrain : Maître Pierre BOUTOT, demeurant au Saillant-Vieux, ardoiseur, qui a signé - Marraine : Jeanne VAYNE, demeurant au Saillant-Vieux

Vendredi 09 Juillet 1649

Baptême de **Marie DUVIALLARD**, née au Verdier-Bas, fille de Jehan et de Marie RIVIERE
Parrain : Marsalou RIVIERE - Marraine : Marie RIVIERE

Vendredi 16 Juillet 1649

Baptême de **Pierre BAYLE**, né à La Bessière, fils de François et de Marsalle LEYMARIE
Parrain : Pierre BAYLE - Marraine : Thonie LEYMARIE

Jeudi 22 Juillet 1649

Baptême de **Pierre D'EYMERIC**, né à La Faurie, fils de Thony et de Marsalle CHOUZENOUX
Parrain : Pierre DEYMERIC, grand-père du baptisé - Marraine : Marguerite BARDON, demeurant à La Vialle, paroisse d'Objat

Dimanche 25 Juillet 1649

Baptême d'**Anne CHAVENT**, née en la présente ville, fille de Mard et de Peyronne GOUNET
Parrain : Thony GOUNET - Marraine : Anne DE RINIAC

Lundi 26 Juillet 1649

Baptême de **François BARDON**, né aux Borderies, fils de Jehan et d'Uguette MEYJONNADE
Parrain : François REYNAL, demeurant à Malemort - Marraine : Jeanne BARDON, demeurant à Montaural

Dimanche 01 Août 1649

Baptême de **Jehan MOUNEYRAT**, né à la Prade, fils de Jacques et de Marguerite BARIAL
Parrain : Jean BARIAL, (signe BARIL), qui a signé - Marraine : Marguerite ROZE

Samedi 14 Août 1649

Baptême de **Louise TREUIL**, née au Verdier-Bas, fille de Bernard et de Marguerite DE BLATZ
Parrain : Pierre TREUIL - Marraine : Louise PLATZ, demeurant dans la paroisse de Laguenne

Dimanche 15 Août 1649

Baptême de **Jehan REBIEYRE**, né en la présente ville, fils de Pierre et de Guillaumette DELTERAL
Parrain : Jehan REBIEYRE - Marraine : Marie LAGUEYRIE

Vendredi 20 Août 1649

Baptême de **Guinot DARCISSAC**, né à Lasteyrie, fils de Jehan et de Jeanne MEYRE
Parrain : Guinot MEYRE, demeurant à La Feyrie, paroisse de St-Viance - Marraine : Jeanne DARCISSAC

Dimanche 29 Août 1649

Baptême de **Penelle CHAMBARET**, née en la présente ville, fille de Pierre et de Catherine CHARBY
Parrain : Pierre CHAMBARET - Marraine : Penelle MACHAT ?

Dimanche 05 Septembre 1649

Baptême de **Michel MARGOT**, né au Saillant-Vieux, fils de Geoffre et de Peyronne ROZE
Parrain : Michel ARFAURE, cordonnier, demeurant à la ville de Brive (-la-Gaillarde) - Marraine : Jehanne PORCHIER

Dimanche 05 Septembre 1649

Baptême de **Thony CHINIAC**, fils de Marty et de Jehanne GOUDAL
Parrain : Thony DUTEIL - Marraine : Marie POURCHIER

Dimanche 05 Septembre 1649

Baptême de **Jehan LAFEUILHE**, né au Bos-Delpy à la métairie de Mr le juge FAUCHIER, fils de Jehan et de Jeanne LASALLE
Parrain : Jehan LAFEUILHE, demeurant à Brive de présent, oncle du baptisé - Marraine : Jehanne DULAC, grand-mère du baptisé

Vendredi 10 Septembre 1649

Baptême d'**Etienne ...**, fils bastard, fils de Jehan DUMOND, demeurant à Mondy et de Thonie CHATRAS
Parrain : Etienne FOUGIEYRON, fils de Me François, procureur d'office de la Chartroulle et en partie de la viscomté de Comborn - Marraine : Jehanne RIVIERE, fille de Me Bernard RIVIERE

Lundi 20 Septembre 1649

Baptême de **Françoise BARRIERE**, née en la présente ville, fille de Jean et de Jeanne DULAC
Parrain : Maître Giraud PORCHIER, praticien, demeurant en la présente ville, qui a signé - Marraine : Françoise DALBY, demeurant en la présente ville

Samedi 25 Septembre 1649

Baptême d'**Yves VILLENEUVE**, né au Verdier-Haut, fils de François et de Philippe BAYLE
Parrain : Yves BAYLE, demeurant au Verdier-Haut - Marraine : Peyronne ALEGRE, demeurant au Verdier-Bas

Dimanche 26 Septembre 1649

Baptême d'**Antoine BERNIQUE**, né à Gauch, fils de Pierre et de Jeanne FERAL
Parrain : Antoine FERAL, demeurant à Gauch - Marraine : Jeanne BOUYSSIERE, demeurant au bourg de Collonges-la-Rouge

Dimanche 10 Octobre 1649

Baptême d'**Anne LAGUEYRIE**, née à Gorsat, fille de Jean et de Mondine MOUNEYRAT
Parrain : Pierre LAGUEYRIE, demeurant à la Prade - Marraine : Anne LAGUEYRIE, demeurant à Gorsat

Mardi 26 Octobre 1649

Baptême d'**Antoine VAYNE**, né au Saillant-Vieux, fils de Pierre et de Louise JAY
Parrain : Antoine CHARLIAGUET, demeurant à Gauch - Marraine : Penelle VAYNE, demeurant au Saillant-Vieux

Dimanche 31 Octobre 1649

Baptême de **Marie SAUVAGE**, née à La Chapelle, fille de Theve et de Toinette BARIAL
Parrain : Theve SAUVAGE, demeurant à La Chapelle - Marraine : Marie SIMONNET, demeurant à la ville de Donzenac

Lundi 01 Novembre 1649

Baptême de **Pierre CHOUZENOUX**, né à Montaural, fils de Pierre et de Jeanne CHASSAGNAC
Parrain : Pierre BOUNAYS, demeurant à Lasteyrie, qui a signé - Marraine : Thevene MAZOYER, demeurant à La Pontherie, paroisse d'Objat

Mercredi 03 Novembre 1649

Baptême de **François FOUCHIER**, né à Brochat, fils de Pierre et de Jeanne ALEGRE
Parrain : Maître François ALEGRE, notaire royal, demeurant à Saint Viance, qui a signé - Marraine : Penelou BERGERON, femme d'autre Pierre FOUCHIER

Mercredi 03 Novembre 1649

Baptême de **Jean MOUSTRAIRE**, né à la Reynie, fils de Jean et de Jeanne DOULET
Parrain : Jean PORCHIER - Marraine : Dauphine CHOUFFIER

Dimanche 14 Novembre 1649

Baptême de **Pierre GENIER**, né au Puy Lespinat, fils de Léonard et de Helis LAUMOND
Parrain : Pierre GENIER, demeurant au même village, frère du baptisé - Marraine : Marguerite LAUMOND, demeurant à La Chartroulle

Dimanche 14 Novembre 1649

Baptême de **Françoise FOUCHIER**, née à La Faurie, fille de Pierre et de Jeanne MOUNEYRAT
Parrain : Jacques MOUNEYRAT, praticien, qui a signé - Marraine : Françoise ALLEGRE, demeurant à La Faurie, veuve de feu Jean FOUCHIER

Dimanche 14 Novembre 1649

Baptême de **Jean DUMOND**, né à La Borde, fils de Michel et de Françoise BOUNIE
Parrain : Jean DUMOND, demeurant à Vertougit, paroisse de Voutezac - Marraine : Marguerite BOUNIE, demeurant à La Borde

Samedi 20 Novembre 1649

Baptême de **Pierre FLOUYRIE ?**, né en la présente ville, fils de Léonard et d'Antoinette DUVIALLARD
Parrain : Pierre PERICAL, demeurant à Chammard, paroisse d'Uzerche, représenté par ? CHAMBARET, qui a signé - Marraine : Françoise DALBY

Dimanche 21 Novembre 1649

Baptême de **Jean TREUIL**, né à Vinzelas, fils de Petit Jean et de Françoise ROUBERT
Parrain : Jean DOURAT - Marraine : Jehanou ROUBERT

Dimanche 21 Novembre 1649

Baptême de **Jeanne ...(omis)**, née en la présente ville, fille de ...(en blanc) et de ...(en blanc)
Parrain : Bertrand PORCHER, demeurant en la présente ville, qui a signé - Marraine : Jeanne CLAUZADE, demeurant en la présente ville

Mardi 23 Novembre 1649

Baptême de **Jacques CROUZEVIALE**, né au Verdier-Haut, fils de Jehan et de Marie MAGES
Parrain : Jacques CROUZEVIALE, grand-père du baptisé - Marraine : Jeanne MAGES, demeurant en la présente ville

Mercredi 24 Novembre 1649

Baptême de **Jeanne MEYJONNADE**, née aux Borderies, fille de Jehan et de Catherine SAUVAGE
Parrain : Jehan SAUVAGE, demeurant au Verdier-Haut - Marraine : Jeanne MEYJONNADE, demeurant à Lintillac, paroisse d'Ussac

Jeudi 25 Novembre 1649

Baptême de **Helys GENIER**, née à La Pialeporchie, fille de feu Léonard dit Caran et de Jeanne MARGOT
Parrain : Jean DELON, clerc, demeurant au Saillant, paroisse de Voutezac, qui a signé - Marraine : Helys LAUMOND, demeurant au Puy Lespinat

Samedi 27 Novembre 1649

Baptême de **Marie PORCHER**, née à Laujour, fille de Jean dit lou Redon et de Catherine FAUGERON
Parrain : Julien SOLOMAIGNE, demeurant à La Sudrie - Marraine : Marie POUCH, demeurant à Pouch, paroisse d'Estivaux

Dimanche 28 Novembre 1649

Baptême de **Marie LEYMARIE**, née à Eyzac, fille d'Antoine et de Commeyrou ? CHOUVIAC
Parrain : Geoffre BESSE, demeurant au Verdier-Haut - Marraine : Marie LAUZANE, demeurant à Eyzac

Dimanche 28 Novembre 1649

Baptême de **Pierre CESSAC**, né à Gauch, fils d'Heliot et de Catherine VAREILLE
Parrain : Pierre VAREILLE, demeurant à Eyzac - Marraine : Vynlou CHASTANET, demeurant à La Rochette, paroisse de Donzenac

Mardi 30 Novembre 1649

Baptême de **Catherine DARCISSAC**, née à Gorsat, fille de Guilhen et de Marie ROZE
Parrain : Jean LAJOANIE, demeurant au Rieux, paroisse de St-Viance, qui a signé - Marraine : Catherine ROZE, demeurant au Puy Lespinat

Dimanche 05 Décembre 1649

Baptême de **Léonarde MEYRE**, née en la présente ville, fille de Pierre et de Jeanne DE PLAT
Parrain : Jean MEYRE, demeurant à Gauch - Marraine : Léonarde DE PLAT, demeurant en la présente ville

Dimanche 12 Décembre 1649

Baptême de **Pierre BARDON**, né à Gorsat, fils de Pierre et d'Anne PORCHIER
Parrain : Maître Pierre PORCHIER, demeurant à Estivaux, qui a signé - Marraine : Dauphine JAY, demeurant à Gorsat

Dimanche 12 Décembre 1649

Baptême d'**Anne BARIAL**, née à La Chapelle Sainte Croix, fille de François et d'Anne JOUDOU
Parrain : Léonard GUY, demeurant à La Rouchonie, paroisse d'Objat - Marraine : Anne JOUDOU, demeurant à La Pontherie, paroisse d'Objat

Dimanche 19 Décembre 1649

Baptême de **Jacques CROUZEVIALE**, né à Eyzac, fils de Jean et de Marie BOUTOT
Parrain : Jacques LAVAUX, demeurant en la présente ville - Marraine : Jeanne CROUZEVIALE, demeurant à Eyzac

Dimanche 19 Décembre 1649

Baptême de **Penelle VERNIOLLE**, née en la présente ville, fille de Bernard et de Jeanne CHASTAIN
Parrain : Guilhot VERNIOLLE, demeurant à Lombertie, paroisse de Voutezac - Marraine : Penelle CHASTAIN, demeurant aux Borderies

Lundi 20 Décembre 1649

Baptême de **Catherine SAUVAGE**, née au Poulverel, fille de Thony et de Marguerite SAUVEZIE
Parrain : Jehan CHOUZENOUX - Marraine : Catherine EGUIZIER

Dimanche 26 Décembre 1649

Baptême de **François BONNIE**, né à Brochat, fils de Guilhendou et de Guillaume FOUCHIER
Parrain : François BONNIE - Marraine : Jeanne ALEGRE, demeurant à Brochat

Dimanche 26 Décembre 1649

Baptême d'**Antoinette VAYNE**, née à Gauch, fille de Geoffre et de Peyronne RIVIERE
Parrain : Heliot VAYNE, demeurant à La Pialeporchie - Marraine : Antoinette RIVIERE, demeurant en la présente ville, fille de Me Jean RIVIERE

Lundi 27 Décembre 1649

Baptême de **Jean CESSAC**, né à La Vergne, fils de Pierre et d'Antoinette PARIN ?
Parrain : Jean MONCOULON, rodier - Marraine : Jeanne RIVIERE

Mercredi 29 Décembre 1649

Baptême de **Catherine LACOMBE**, née à St-Laurent, fille de Jean et d'Antoinette BARDON
Parrain : Jean VEDRENE, demeurant à St-Laurent - Marraine : Catherine BORIE, demeurant à St-Laurent

Dimanche 02 Janvier 1650

Baptême d'**Etienne PORCHIER**, né en la présente ville, fils de Jean, sieur d'Urbaux? et de Demoiselle Marguerite DE NAUCHE
Parrain : Sieur Etienne DE NAUCHE, avocat en la Cour, qui a signé - Marraine : Demoiselle Isabeau DE PORCHIER

Lundi 10 Janvier 1650

Baptême de **Françon MOUNEYRAT**, née à la Prade, fille de feu Jehan et d'Antoinette CHAMBARET
Parrain : Jehan CHAMBARET, demeurant à La Feyrie, paroisse de St-Viance, qui a signé - Marraine : Françon MOUNEYRAT, fille de Thony

Lundi 10 Janvier 1650

Baptême de **Marguerite SAUVAGE**, née au Puy Lespinat, fille de Thony et de Catherine SAUVAGE
Parrain : Jehan SAUVAGE, demeurant au Poulverel - Marraine : Marguerite GROSSELEUIL, demeurant au Saillant

Mardi 18 Janvier 1650

Baptême de **Jean DUMOND**, né en la présente ville, fils d'Eymar et de Jeanne CHASTANET
Parrain : Jean CHASTANET, demeurant à Brochat - Marraine : Rebecca DIRIDE ?, née en la présente ville

Lundi 24 Janvier 1650

Baptême de **Jeanne POUGET**, née à La Chapelle, fille de François et de Peyronne GENIER
Parrain : Louis CHOUZENOUX - Marraine : Jeanne CHOUZENOUX, demeurant à La Rouchonie, paroisse d'Objat

Vendredi 28 Janvier 1650

Baptême de **Michelle FAURE**, née aux Gardelles, fille de Pierre et de Bernarde MAGNE
Parrain : Jean MOSNAC, demeurant à La Pleuge - Marraine : Michelle MAGNE, demeurant au Bouchailloux

Dimanche 30 Janvier 1650

Baptême de **Charlotte BOUNAIX**, née au Saillant-Vieux, fille de Pierre et d'Anne ROUBERTIE
Parrain : Ladal (sic) - Marraine : Charlotte ROUBERTIE

Lundi 31 Janvier 1650

Baptême de **Catherine LAGUEYRIE**, née en la présente ville, fille de Maître Léonard, bourgeois et d'Antoinette DE RIGNIAC
Parrain : Maître Jean BERIL, demeurant à la ville de Brive (-la-Gaillarde), qui a signé - Marraine : Catherine LAGUEYRIE, demeurant à la ville de Donzenac, qui a signé

Mardi 01 Février 1650

Baptême de **Marguerite DE CROT**, née à St-Laurent, fille de Léonard et de Guillaume LAUMOND
Parrain : Jehan LAUMOND - Marraine : Marguerite DE CROT, demeurant au bourg de St-Cyr-la-Roche

Mercredi 02 Février 1650

Baptême de **Marie GRANDVAL**, née en la présente ville, fille de Bernard et de Marie LAVAUX
Parrain : Robert MOUNEYRAT, demeurant en la présente ville - Marraine : Marie LAVAUX, demeurant en la présente ville

Dimanche 06 Février 1650

Baptême d'**Anne VAREILLE**, née à Eyzac, fille de Pierre et de Françoise FERAL
Parrain : Gautier VAREILLE - Marraine : Anne FERAL, demeurant à Bugeat ?, paroisse de St-Bonnet-L'Enfantier

Dimanche 06 Février 1650

Baptême de **Neymard ROZE**, fils de Pierre et de Catherine DELMOND
Parrain : Neymard ROZE - Marraine : Thevene BESSE, demeurant au Mons, paroisse d'Estivaux

Mardi 08 Février 1650

Baptême de **Marguerite VALADE**, née aux Borderies, fille de Barthélémy et de Françoise REYNAL
Parrain : Jehan CHANOURDIE - Marraine : Marguerite REYNAUD

Mardi 08 Février 1650

Baptême de **Gabrielle MEYRE**, fille d'Helias et de Guillaumette GUARDE
Parrain : Pierre LAC - Marraine : Gabrielle MEYRE, demeurant à La Roche, originaire de Sadroc

Dimanche 13 Février 1650

Baptême de **Jehan MEYRE**, né à Montaural, fils de Guinot et de Catherine DUVIALLARD
Parrain : Jehan MEYRE, demeurant à Donzenac - Marraine : Thonie DUVIALLARD, demeurant en la présente ville

Dimanche 13 Février 1650

Baptême de **Thony MIALHET**, né à Brochat, fils de Theve et de Guillaume BRIOLLE, originaire à Cessac, paroisse de St-Bonnet-L'Enfantier
Parrain : Thony MIALHET, demeurant à Brochat - Marraine : Isabelle BRIOLLE, demeurant à Cessac, paroisse de St-Bonnet-L'Enfantier

Samedi 19 Février 1650

Baptême de **Guillaume DELMOND**, fils de Guillamy et de Françoise TREUIL
Parrain : Guillaume DELMOND - Marraine : Thevene VAREILLE, demeurant à Gauch

Mardi 22 Février 1650

Baptême de **Jehan BOURDARIAS**, né aux Borderies, fils de Pierre et de Thonie AUGIER
Parrain : Jehan BOURDARIAS, demeurant à La Rode, paroisse d'Ussac - Marraine : Penelle PONTHIER

Dimanche 13 Mars 1650

Baptême de **François MOUNEYRAT**, né à la Prade, fils de François et de Marie LAGUEYRIE
Parrain : François LAGUEYRIE, clerc - Marraine : Jeanne LAGUEYRIE, demeurant à Bardoux

Dimanche 13 Mars 1650

Baptême de **Dauphine DELPY**, née au Verdier-Bas, fille de Jehan et de Jehanne FAUCHIER
Parrain : Yves GALATRY - Marraine : Dauphine DELPY

Dimanche 13 Mars 1650

Baptême de **Thony CHAUFFIER**, né à La Roche, fils de Thony et d'Anne BRAGUEYRAT
Parrain : Thony CHAUFFIER - Marraine : Françoise BRAGUEYRAT

Mercredi 16 Mars 1650

Baptême de **Françoise JAY**, née à La Pleuge, fille de Jean et de Catherine VAYNE
Parrain : Bernard CHARBONNEL, demeurant à La Feyrie, paroisse de St-Viance - Marraine : Jeanne VAYNE, demeurant au Saillant-Vieux
"On a donné à la baptisée le nom de St François par dévotion"

Jeudi 17 Mars 1650

Baptême de **Pierre MARTY**, né au Puy Lespinat, fils de Jehan et de Jeanne MEYJONNADE
Parrain : Pierre MARTY, demeurant au Puy Lespinat - Marraine : Françoise LAGUEYRIE, demeurant aux Borderies

Samedi 19 Mars 1650

Baptême de **Michelle VAREILLE**, née à Eyzac, enfant illégitime, fille de Maître Pierre, praticien, demeurant à Eyzac et de Peyronne TEYSSIER, demeurant au Verdier-Haut
Parrain : Maître Jean FREYSSINET, praticien, demeurant en la présente ville, qui a signé - Marraine : Michelle MOURY, demeurant à la Peyre, paroisse de Naves

Dimanche 20 Mars 1650

Baptême de **Rigalle D'USSAC**, née à La Sudrie, fille de Jehan et d'Anne DE BIARS
Parrain : Pierre DE BIARS - Marraine : Rigalle D'USSAC

Mercredi 23 Mars 1650

Baptême d'**Annette CHICOU**, née à Brochat, fille de Jean et de Catherine DEYZAC
Parrain : Guillaume CESSAC, demeurant à La Sudrie, représenté par Jean DEYZAC, son gendre - Marraine : Annette CHICOU, demeurant à Montaural, femme de Guilhendou MEYRE

Mercredi 23 Mars 1650

Baptême de **Lizou BESSE**, née à Brochat, fille de Pierre et de Marie CHAMBARET
Parrain : Pierre CHAMBARET - Marraine : Lizou LAJOHANIE, demeurant à Brochat, femme de François MAURIE

Dimanche 27 Mars 1650

Baptême de **Pierre RIVIERE**, né à La Pialeporchie, fils de Marsalou et de Marguerite MEULYS ?
Parrain : Pierre RIVIERE, demeurant à Montaural - Marraine : Jacquette MEULYS ?

Samedi 02 Avril 1650

Baptême de **François CHALANGEAS**, né au Saillant-Vieux, fils de Thony et de Marie DEYZAC
Parrain : François DEYZAC, demeurant à La Meyranie - Marraine : Marguerite CHALANGEAS

Dimanche 03 Avril 1650

Baptême d'**Anne EYNARD**, née au Bouchailloux, fille de Pierre et de Catherine VAREILLE
Parrain : Gabriel EYNARD, demeurant au Bouchailloux - Marraine : Anne VAREILLE, demeurant au Saillant-Vieux

Lundi 04 Avril 1650

Baptême de **Martial CHAMBARET**, né à Brochat, fils de Thony et de Jeanne BONNIE
Parrain : Marsal FOUCHIER, demeurant à Brochat - Marraine : Guillaume FOUCHIER, demeurant à Brochat

Lundi 04 Avril 1650

Baptême de **Giral MAURY**, né à Brochat, fils de François et de Lizou CHAUMOND
Parrain : Giral MAURY, demeurant à Brochat - Marraine : Jeanne REYNIER, demeurant à Brochat

Dimanche 10 Avril 1650

Baptême de **Gabrielle SAUVAGE**, née au Puy Lespinat, fille de Theve et de Jeanne DUMOND
Parrain : Michel DUMOND, demeurant à La Jaubertie, paroisse de Voutezac - Marraine : Gabrielle SAUVAGE, demeurant au Puy

Lundi 11 Avril 1650

Baptême de **Jacob FAURE**, né en la présente ville, fils de Léonard et de Françon DESCHAMPS
Parrain : Jacques GRANDVAL, demeurant en la présente ville, a porté pour lui à cause de sa jeunesse Léonard GRANDVAL, son père - Marraine : Jeanne DESCHAMPS, demeurant en la présente ville

Dimanche 17 Avril 1650

Baptême de **Marsalle LAFARGE**, née à La Chartroulle, fille de Jehan et de Thevene CESSAC
Parrain : Jehan LAFARGE, demeurant à La Chartroulle - Marraine : Marsalle CESSAC, demeurant à La Meyranie

Lundi 18 Avril 1650

Baptême de **Jeanne GODEFFROY**, née au Verdier-Bas, fille de Petit Jean et de Marsalle VILLENEUVE
Parrain : Jacques VILLENEUVE - Marraine : Jeanne POUCH, demeurant au Verdier-Bas

Dimanche 01 Mai 1650

Baptême de **Jeanne ROZE**, née à La Chartroulle, fille de Jacques et de Françon ...(omis)
Parrain : Jehan FAUCHIER, demeurant à Gorsat - Marraine : Jeanne ROZE, demeurant à Gorsat

Samedi 14 Mai 1650

Baptême de **Jeanne LAVAUX**, née en la présente ville, fille de Jacques, marchand et de Jeanne BOUTOT
Parrain : Jacques LAVAUX, demeurant en la présente ville - Marraine : Jeanne COURNIL, demeurant en la présente ville

Vendredi 20 Mai 1650

Baptême de **Léonard DEYZAC**, né à La Meyranie, fils de Jehan et de Claude BOSREDON
Parrain : Léonard DEYZAC, qui a signé - Marraine : Marie BOSREDON, demeurant à Varetz

Mercredi 25 Mai 1650

Baptême de **Nolet LAMY**, né au Pic , fils de Jean et de Claude BOYER
Parrain : Maître Nolet GAUTIER, demeurant au bourg d'Objat, sieur de la Vigerie - Marraine : Dame Peyronne DE LA SALE, dame de Peyramond, qui a signé

Mercredi 25 Mai 1650

Baptême de **François BARIAL**, né à La Chapelle, fils de Pierre et de Jacquette RELLIER
Parrain : Bertrand RELLIER - Marraine : Jacquette LAGUEYRIE, demeurant aux Borderies

Dimanche 29 Mai 1650

Baptême d'**Antoine CHARBONNEL**, né au Bos-Delpy, fils de Bernard et de Mathive BAYLE
Parrain : Pierre GUIMET, demeurant à Brochat - Marraine : Marguerite ROZE ?

Samedi 11 Juin 1650

Baptême de **Guillaume LAGUEYRIE**, né à Bardoux, fils de Pierre et de Jeanne FAUGERON
Parrain : François LAGUEYRIE, frère du baptisé, qui a signé - Marraine : Guillaume FOUGERON

Dimanche 12 Juin 1650

Baptême de **Catherine REBIEYRE**, née à Lasteyrie, fille de Theve et de Marie BARIAL
Parrain : Maître Michel BARRIL, demeurant à La Chapelle, qui a signé - Marraine : Catherine REBIEYRE, demeurant à Gorsat

Mercredi 15 Juin 1650

Baptême d'**Elisabeth PONTHIER**, née au Puy Lespinat, fille de Charles et de Geoffrette GENIER
Parrain : Theve GOULMY, demeurant au Poulverel - Marraine : Elisabeth BOSREDON, demeurant au Puy Lespinat

Mercredi 15 Juin 1650

Baptême de **Marguerite FRANÇOIS**, née en la présente ville, fille de Maître Bernard, maître régent et de Demoiselle Anne MAZELLE
Parrain : Guillaume DE RIVIERE, demeurant en la présente ville, fils de Me RIVIERE, conseiller du roi, et élu en l'élection de Brive - Marraine : Demoiselle Marguerite DE ROFFIGNAC, demeurant en la présente ville

Dimanche 03 Juillet 1650

Baptême d'**Etienne FANTHOU**, né à La Geneste, fils de Gauthier et de Jeanne CHASTANET
Parrain : Etienne CHESMART ?, demeurant à Peyrat, paroisse de St-Pardoux-l'Ortigier - Marraine : Marguerite BONNIE, demeurant à Laugerie, femme de Janicot VILLENEUVE

Dimanche 03 Juillet 1650

Baptême de **Catherine CHAUMOND**, née à Gorsat, fille de Pierre et de Catherine MONCOULON
Parrain : Bernard CHAUMOND, demeurant à Gorsat - Marraine : Catherine BUGINIE, demeurant à La Buginie, paroisse de Perpezac-le-Noir

Dimanche 10 Juillet 1650

Baptême de **Jean FAYE**, né au Puy Lespinat, fils de Pierre et de Jeanne LYDON
Parrain : Jean LYDON, demeurant au Puy Lespinat - Marraine : Jeanne SAUVAGE, demeurant au Puy Lespinat

Dimanche 17 Juillet 1650

Baptême d'**Antoinette SAUVAGE**, née en la présente ville, fille de Bernardou et de Thevene SOULIER
Parrain : Guilhendou FAURE, serrurier, demeurant en la présente ville - Marraine : Antoinette BARRIAL, demeurant à la Chapelle Sainte Croix

Dimanche 24 Juillet 1650

Baptême de **Marie FOUCHIER**, née à La Sudrie, fille de Pierre, menuisier et de Jammette FOUCHIER
Parrain : Theve MIALIER, demeurant à Brochat - Marraine : Marie FOUCHIER, demeurant à La Pleuge

Dimanche 24 Juillet 1650

Baptême de **Léonard GENIER**, né au Poulverel, fils de Jehan et de Françon LAFARGE
Parrain : Léonard GENIER, armurier, demeurant à Castillonnès - Marraine : Anne LAFARGE, née au Verdier-Haut

Lundi 25 Juillet 1650

Baptême de **François DAURAT**, né à St-Laurent, fils de Jehan et de Marguerite PRODEL
Parrain : François DAURAT, demeurant à St-Laurent - Marraine : Marguerite DELTREUIL, demeurant à St-Laurent

Samedi 30 Juillet 1650

Baptême de **Marguerite BORDAS**, née au Saillant-Vieux, fille de Bertrand et de Léonarde LAFARGE
Parrain : Jean LAFARGE, demeurant à La Chartroulle - Marraine : Marguerite LAJOANIE, demeurant à Ussac, femme de Jean LOUCHON

Lundi 01 Août 1650

Baptême de **Jean DARCISSAC**, né à Gorsat, fils de Jean et de Toinette JAY
Parrain : Maître Jean DARCISSAC, praticien, demeurant à Lasteyrie, qui a signé - Marraine : Antoinette SAUVEZIE

Dimanche 07 Août 1650

Baptême de **François FANTHOU**, né à St-Laurent, fils de Bertrand dit Petit et d'Antoinette GENIER
Parrain : François GENIER, demeurant à Aucher, paroisse de St-Viance - Marraine : Françoise DALBY, demeurant en la présente ville

Dimanche 07 Août 1650

Baptême de **Jean POUCH**, né à Laugerie, fils de Bertrand et de Jeanne BIGEARDEL
Parrain : Jean POUCH, demeurant à Laugerie - Marraine : Marthe DUTEIL, demeurant à La Besse, paroisse de Sadroc

Lundi 08 Août 1650

Baptême de **Jeanne FERAL**, née en la présente ville, fille de Maître Jean, greffier de Sadroc et de Guillaume FOUGEYRON
Parrain : Maître François ALEGRE, notaire royal, demeurant à Saint Viance, qui a signé - Marraine : Jeanne FOUGEYRON, demeurant à Bardoux

Mercredi 10 Août 1650

Baptême de **Françoise DALBY**, née en la présente ville, fille de Jean et de Marie RIVIERE
Parrain : Odet RIVIERE, marchand, demeurant en la présente ville - Marraine : Françoise DALBY, demeurant en la présente ville, soeur de la baptisée

Dimanche 14 Août 1650

Baptême de **Jeanne PEYTAVY**, née à La Chartroulle, fille de Petit Peyr et de Jeanne CHEYVIALE
Parrain : Pierre FOUCHIER, demeurant à La Pleuge - Marraine : Jeanne CHEYVIALLE, demeurant à La Chartroulle

Mardi 16 Août 1650

Baptême de **Catherine CHAUMOND**, née au Verdier-Haut, fille de Thony et de Catherine TREUIL
Parrain : François TREUIL, demeurant à Gauch - Marraine : Catherine BARDON, demeurant au Verdier

Mercredi 24 Août 1650

Baptême de **Pierre SOULIER**, né aux Borderies, fils de Jean et de Guillaume BARDON
Parrain : Pierre BARDON - Marraine : Catherine SOULIER, demeurant aux Borderies

Mercredi 31 Août 1650

Baptême de **Pierre LAFARGE**, né à La Faurie, fils de Jean et de Catherine ROUSSELY
Parrain : Pierre DUVIALLARD, demeurant au Verdier-Haut - Marraine : Anne BOULE, demeurant à Gorsat

Vendredi 02 Septembre 1650

Baptême de **Pierre DUPUY**, né au Puy Lespinat, fils de Pierre et de Gabrielle SAUVAGE
Parrain : Pierre DUPUY, demeurant au même village - Marraine : Jeanne DUMOND, demeurant à Lespinat, paroisse d'Objat

Dimanche 04 Septembre 1650

Baptême de **Guillaume FOUCHIER**, née en la présente ville, fille de Petit Jehan et de Françoise LATREILLE
Parrain : Jacques LATREILLE - Marraine : Guillaume TREPINE ?

Dimanche 18 Septembre 1650

Baptême de **Charles VERLHAC**, né à La Faurie, fils de Jean et de Jeanne VERLHAC
Parrain : Charles LACHASTRE, demeurant à Malevialle, paroisse de St-Aulaire - Marraine : Françoise GENIER, demeurant au Puy

Dimanche 18 Septembre 1650

Baptême de **Pierre ANDRÉ**, né en la présente ville, fils de Sieur Abel et de Demoiselle Marie ALBIER
Parrain : Maître Pierre ANDRÉ, docteur en médecine, demeurant en la présente ville, qui a signé - Marraine : Marie ANDRÉ, soeur du baptisé

Dimanche 18 Septembre 1650

Baptême de **Jean GOUDAL**, né en la présente ville, enfant illégitime, fils de Gaultier, demeurant en la présente ville et de Thevene ROUSSELY, demeurant à La Sudrie
Parrain : Maître Jean LAGUEYRIE, apothicaire, demeurant en la présente ville, qui a signé - Marraine : Demoiselle Françoise ANDRÉ, demeurant en la présente ville
"Le susdit Jean fut trouvé devant la porte de Me Jean GOUDAL, maréchal et fut baptisé par ordre de Me Pierre FAUCHIER, juge de la présente ville."

Samedi 24 Septembre 1650

Baptême d'**Antoine DEVAUX**, né en la présente ville, fils de Guilhendou et de Marie MARGNAC
Parrain : Antoine DEVAUX, demeurant à La Sudrie - Marraine : Jeanne MARGNAC, demeurant en la présente ville

Dimanche 25 Septembre 1650

Baptême de **Jeanne CHARBY**, née en la présente ville, fille de Bertrand et d'Antoinette POUGET
Parrain : Bertrand CHARBY, demeurant en la présente ville - Marraine : Jeanne GAUTHIER, demeurant à Bridelache, paroisse d'Objat

Dimanche 25 Septembre 1650

Baptême de **Pierre MONCOULON**, né à Eyzac, fils de Jean et de Guillaume PEYRE
Parrain : Pierre CAILHAUD, demeurant à Saint Viance - Marraine : Jeanne GENIER, demeurant à Eyzac

Dimanche 25 Septembre 1650

Baptême d'**Antoine SOULIER**, né à Montaural, fils de Marouty et de Jeanne RIBIEYRE
Parrain : Antoine ...(omis), demeurant aux Borderies - Marraine : Françoise ROUBERT, demeurant en la présente ville

Mardi 27 Septembre 1650

Baptême de **Geoffrette VILLENEUVE**, née au Verdier-Bas, fille de Pierre et de Peyronne ALEGRE
Parrain : François VILLENEUVE, demeurant au même village - Marraine : Geoufrette FERAL, demeurant au bourg de St-Viance

Mercredi 28 Septembre 1650

Baptême d'**Anne BAYLE**, née à Brochat, fille de Jammetou et de Marguerite ROUSSELY, à présents bordiers en la présente ville
Parrain : Peyrichou ROUSSELY, demeurant à Montaural - Marraine : Demoiselle Anne DE LASTEYRIE, demeurant en la présente ville

Jeudi 29 Septembre 1650

Baptême de **Pierre SIMON**, né au Saillant-Vieux, fils de Jean et de Penelle ROUBERTIE
Parrain : Pierre SIMON, demeurant au Saillant, paroisse de Voutezac - Marraine : Mariote LACAUX, demeurant à Sajueix, paroisse de Voutezac

Jeudi 29 Septembre 1650

Baptême de **Bertrand PORCHIER**, né à Eyzac, fils de Guilhen et de Jeanne DELPY
Parrain : Bertrand DELPIC, demeurant à Merlhac, paroisse de St-Viance - Marraine : Jeanne PORCHIER, demeurant à Eyzac

Jeudi 29 Septembre 1650

Baptême de **Jehan POUCH**, né à Laval, fils de Pierre et de Salve CHOUZENOUX
Parrain : Jehan POUCH - Marraine : Jeanne CHOUZENOUX

Samedi 01 Octobre 1650

Baptême d'**Antoine MARTY**, né au Puy Lespinat, fils de Giroudou et de Marie MARTY
Parrain : Antoine REBIEYRE, demeurant au même village - Marraine : Jammette ROMANET, demeurant au même village

Mardi 04 Octobre 1650

Baptême de **Thevene PEYTAVY**, née à La Roche, fille de Pierre et de Jeanne MAURY
Parrain : Pierre PEYTAVY - Marraine : Thevene BREUIL

Mardi 04 Octobre 1650

Baptême de **Jehan DUMOND**, né en la présente ville, fils de Simon et de Rebecca DALIDET
Parrain : Jehan DUMOND - Marraine : Jehanne ROUZIER

Dimanche 09 Octobre 1650

Baptême de **Gérard POUGET**, né en la présente ville, fils de Jean et d'Antoinette LAVERGNE
Parrain : Gérard VERGNE - Marraine : Catherine ANDRÉ

Dimanche 09 Octobre 1650

Baptême d'**Antoinette FOUCHIER**, née à Pradel, fille de François et de Catherine CESSAC
Parrain : Lioutou FOUCHIER, frère de la baptisée - Marraine : Antoinette PEYRY, demeurant à Eyzac

Dimanche 16 Octobre 1650

Baptême de **Léonarde PEUCH**, née à La Bessière, fille de Martin et de Marie DARCISSAC
Parrain : Girou BOUSCHADOU - Marraine : Léonarde PEUCH, demeurant à La Bessière

Dimanche 16 Octobre 1650

Baptême de **Léonarde CHOUZENOUX**, née à La Bessière, fille de Girou et de Jeanne GODEFROY
Parrain : Pierre GODEFROY, demeurant à La Bessière - Marraine : Léonarde FANTOU, demeurant au Verdier-Haut

Dimanche 16 Octobre 1650

Baptême de **Jehan LAVAUX**, né en la présente ville, fils de Bernard et de Peyronne BOUTOT
Parrain : Jehan ROCHEBACOU - Marraine : Jeanne ROUGIER

Mercredi 26 Octobre 1650

Baptême de **Bertrand ANTIGNAC**, né en la présente ville, fils de Giroudou et de Marie CHARBY
Parrain : Bertrand CHARBY - Marraine : Thonie ROCHE

Vendredi 28 Octobre 1650

Baptême de **Catherine LAGUEYRIE**, née en la présente ville, fille de Jean et de Gabrielle LACHARTROULE
Parrain : Bertrand LAGUEYRIE, demeurant en la présente ville, qui a signé - Marraine : Catherine TREUIL, demeurant en la présente ville

Dimanche 30 Octobre 1650

Baptême de **Guillaume MONTAIGNE**, née à Bardoux, fille de François et de Catherine DELMAS
Parrain : Jean RENJOU, demeurant à Laugerie - Marraine : Guillaume MONTAIGNE, demeurant à La Pleuge

Lundi 31 Octobre 1650

Baptême de **Helias VAREILLE**, né à Gauch, fils de Merigou et de Janote BAYLE
Parrain : Helias CESSAC - Marraine : Jehanne DELMAS

Dimanche 06 Novembre 1650

Baptême de **Jehan RENJOU**, demeurant à Laugerie, fils de Jehan et de Françoise DELMAS
Parrain : Jehan RENJOU, demeurant à Laugerie - Marraine : Catherine DELMAS, demeurant à Bardoux

Dimanche 06 Novembre 1650

Baptême de **Pierre LEYMARIE**, fils de Léonard, né à La Faurie et de Jeanne PEYRAT
Parrain : Maître Pierre AGUIRÉ, juge de Roffignac, qui a signé - Marraine : Demoiselle Marguerite DALBY, femme de Me Pierre FOUCHIER, juge de la Chapelle

Mercredi 09 Novembre 1650

Baptême de **Jeanne VAREILLE**, née à Gauch, fille de Bertou et de Léonarde DARDONNEL
Parrain : Jean DARDONNEL, notaire royal, demeurant à Masseret? - Marraine : Jeanne ROUBERTIE, demeurant à Gauch

Mercredi 09 Novembre 1650

Baptême d'**Eymard MEYRE**, né à Montaural, fils de Guilhendou et d'Annette CHICOU
Parrain : Eymard DUMOND, demeurant en la présente ville - Marraine : Catherine DEYZAC, demeurant à Brochat

Lundi 14 Novembre 1650

Baptême de **Léonard MUSNIER**, né à Montaural, fils de Jehan et d'Annette LANEL
Parrain : Léonard MUSNIER, demeurant à Montaural - Marraine : Halis LANEL, demeurant à Lanet, paroisse d'Ussac

Jeudi 17 Novembre 1650

Baptême de **Jean VAREILLE**, né en la présente ville, fils de Guillaume et de Jeanne MOUSNIER
Parrain : Jean MOUSNIER, demeurant à La Rochette, paroisse de Donzenac - Marraine : Jeanne ROUCHETTE, demeurant en la présente ville

Mercredi 23 Novembre 1650

Baptême d'**Eymar ROCHEBACOU**, né en la présente ville, fils de Jean et de Catherine BOUTOT
Parrain : Eymar ROCHEBACOU, demeurant en la présente ville - Marraine : Jeanne COURNIL, demeurant en la présente ville

Jeudi 24 Novembre 1650

Baptême de **Marie DEYZAC**, née au Verdier-Haut, fille de Pierre et de Gyre DUVIALLARD
Parrain : François SAUVAGE - Marraine : Marie DEYZAC, demeurant au Verdier-Haut

Mercredi 30 Novembre 1650

Baptême de **Pierre BOUDIE**, né à La Roche, fils d'Heliot et de Léonarde SIMON
Parrain : Pierre SIMON, demeurant à La Roche - Marraine : Léonarde FANTOU, demeurant à La Bessière

Mercredi 30 Novembre 1650

Baptême de **François REBIEYRE**, né en la présente ville, fils de François et de Jeanne BOUNAYS
Parrain : François DULAC, demeurant aux Escures - Marraine : Peyronne BOUNAYS, demeurant à Bounaix, paroisse d'Estivaux

Dimanche 04 Décembre 1650

Baptême de **Jacques RIVIERE**, né à Lasteyrie, fils de Jean et de Jacquette BOSREDON
Parrain : Maître Jacques BOSREDON, demeurant au bourg de Varetz, qui a signé - Marraine : Penelle RIVIERE

Dimanche 04 Décembre 1650

Baptême d'**Yves BAYLE**, né au Verdier-Haut, fils d'Yves et de Jehanne BARDICON
Parrain : Jehan BARDICON, sergent royal - Marraine : Léonarde GRANDVAL

Mercredi 07 Décembre 1650

Baptême de **Jeanne PORCHIER**, née en la présente ville, fille de Maître Geraud, praticien et de Jeanne BARIEYRE
Parrain : Guillaume PORCHIER, bourgeois, qui a signé - Marraine : Jeanne DULAS, demeurant en la présente ville

Dimanche 11 Décembre 1650

Baptême de **Pierre GARAVET**, né à Garavet, fils de Maître Jean, clerc et de Dauphine RIVIERE
Parrain : Pierre RIVIERE, demeurant à Lasteyrie - Marraine : Antoinette GARAVET, demeurant à Gauch

Vendredi 16 Décembre 1650

Baptême de **Catherine DUTEIL**, née en la présente ville, fille de Jean et de Catherine TERRACOL
Parrain : Pierre CONCHE, qui a signé - Marraine : Catherine ROCHE, demeurant en la présente ville

Mardi 20 Décembre 1650

Baptême de **Thevene DUVIALLARD**, née à Gauch, fille de Charles et de Jeanne CHASSEL
Parrain : Jacques DUVIALLARD, demeurant à Gauch - Marraine : Anne VAREILLE, demeurant à Gauch

Vendredi 23 Décembre 1650

Baptême de **Pierre VAYNE**, né au moulin du Saillant, fils de Libéral et de Françon LAGUEYRIE
Parrain : Pierre LAGUEYRIE, demeurant à la Prade, coutal - Marraine : Isabeau VAYNE, demeurant au Bouchailloux

Mardi 27 Décembre 1650

Baptême de **Pierre BRUSQUET ?**, né au Verdier-Haut, fils de Geoffre et de Marguerite LEYMARIE
Parrain : Pierre MARGERY, demeurant à Saint Antoine les Plantades - Marraine : Mariothe ...

Mercredi 28 Décembre 1650

Baptême de **Marguerite DUMOND**, née à La Borde, fille de Maître Jacques et de honnête femme Jeanne CABANIS
Parrain : Sieur Jean CABANIS, bourgeois, demeurant dans la paroisse d'Yssandon, qui a signé - Marraine
: Demoiselle Marguerite LAPORTE, demeurant à Theil, paroisse de Donzenac

Jeudi 29 Décembre 1650

Baptême de **Guichard PEJOUANE**, né en la présente ville, fils de Jehan, tisserand et d'Anne CHARBY
Parrain : Guichard PERSONNE, demeurant à Perpezac le Noir - Marraine : Marie GOUDAL, demeurant en la présente ville

Jeudi 29 Décembre 1650

Baptême de **Guillaume PORCHIER**, né en la présente ville, fils de Martial et de Marie VERGNE
Parrain : Guillaume BLANCART, demeurant en la présente ville - Marraine : Demoiselle Jeanne DE CLEDAT, demeurant en la présente ville, qui a signé

Dimanche 01 Janvier 1651

Baptême d'**Anne CHALANGEAS**, née au Saillant-Vieux, fille de Jehan et de ...(omis)
Parrain : Pierre VAREILLE, demeurant au Saillant-Vieux - Marraine : Anne VAYNE, demeurant au Saillant-Vieux

Dimanche 01 Janvier 1651

Baptême de **Jean PORCHIER**, né à Laujour, fils de Jean et de Jacquette POUCH
Parrain : Jean PORCHIER - Marraine : Antoinette POUCH, demeurant à Laujour

Dimanche 08 Janvier 1651

Baptême de **Pierre CHOUFFIER**, né à La Roche, fils de Louis et d'Andrée DULAC
Parrain : Pierre CHOUFFIER, demeurant à Montaural - Marraine : Heliote DULAC, demeurant en la présente ville

Lundi 09 Janvier 1651

Baptême de **Marguerite ROUBERTIE**, née au Saillant-Vieux, fille de Maître Léonard et de Catherine RIVIERE
Parrain : Antoine SAUVEYZIE, qui a signé - Marraine : Marguerite DE RIVIERE, demeurant à La Roche

Dimanche 15 Janvier 1651

Baptême de **François PONTHIER**, né à Lasteyrie, fils d'Antoine et de Marguerite CHARBONNEL
Parrain : François PONTHIER, demeurant à Lasteyrie - Marraine : Marie PONTHIER, demeurant à Lasteyrie

Mercredi 18 Janvier 1651

Baptême de **Theve BONNIE ?**, fils de Jehan BONNIE et de Jehanne CHOUZENOUX ?
Parrain : Theve MEYRANIE ? - Marraine : Jehanne ...(illisible)

Dimanche 22 Janvier 1651

Baptême de **Julien JOUBERT**, né à Garavet, fils d'Antoine et de Jeanne BARIAL
Parrain : Julien JOUBERT, demeurant à Bonnefond, paroisse d'Yssandon - Marraine : Penelle DECOUS, demeurant à la Chapelle Sainte Croix

Dimanche 22 Janvier 1651

Baptême de **Martiale CHAMBARET**, née à la Grande Fontaine, fille de Jean et de Marguerite DUTEIL
Parrain : François CHAMBARET, demeurant à La Feyrie, paroisse de St-Viance - Marraine : Martiale LAVAUX, demeurant à la Grande Fontaine

Dimanche 22 Janvier 1651

Baptême de **Jean DARCISSAC**, né à Lasteyrie, fils de Jean et d'Andrée D'ANDRÉ
Parrain : Maître Jean ANDRÉ, notaire royal, demeurant en la présente ville - Marraine : Jeanne REBIEYRE, demeurant à Lasteyrie

Dimanche 22 Janvier 1651

Baptême de **Martial POULVEREL**, né au TempLe, fils de François et de Marguerite REBIEYRE
Parrain : Martial POULVEREL, demeurant à La Reynie, paroisse de St-Aulaire - Marraine : Marguerite REBIEYRE, demeurant à Vinzelas

Mardi 24 Janvier 1651

Baptême de **François GUYONNET**, né à Brochat, fils de Pierre et de Françoise BAYLE
Parrain : noble François DU SAILLANT, vicomte de Comborn, représenté par ? BARDON, qui a signé - Marraine : Catherine CHARBONNEL, née au Bos-Delpy

Mardi 24 Janvier 1651

Baptême de **Jean DELMOND**, né à Gauch, fils de Guilhemy et de Léonarde MARGERY
Parrain : Jean SOULIER, demeurant au Verdier-Bas - Marraine : Thevene ROUBERTIE, demeurant à Gauch

Dimanche 29 Janvier 1651

Baptême de **Françoise SAUVAGE**, née à La Chapelle Sainte Croix, fille de Theve et d'Antoinette BOULE
Parrain : Bernard BOULE dit Bernaudet, demeurant à La Boulie, paroisse d'Ussac - Marraine : Françoise ROZE, demeurant à la Chapelle Sainte Croix

Mercredi 01 Février 1651

Baptême de **Jehan LAVIGNE**, né en la présente ville, fils de Jacques et de Jehanne FAURE
Parrain : Jehan CHARBY, maître charpentier, demeurant en la présente ville - Marraine : Catherine FOUCHIER, demeurant en la présente ville

Jeudi 02 Février 1651

Baptême de **Thony LAFEUILHE**, né dans la rue de la Grande Fontaine, fils de Léonard et de Thonie DUVIALLARD
Parrain : Thony ANDRÉ, demeurant au Verdier-Haut - Marraine : Françoise LATEYROU, demeurant en la présente ville

Mardi 07 Février 1651

Baptême de **Jeanne VILLENEUVE**, née en la présente ville, fille de feu Jean, marchand et de Marguerite RIVIERE
Parrain : Maître Pierre AGUIRÉ, juge de Roffignac et procureur d'office de la présente ville, qui a signé - Marraine : Jeanne LAFARGE, demeurant en la présente ville

Vendredi 10 Février 1651

Baptême de **Jeanne SOULIER**, née en la présente ville, fille de Pierre et d'Anne LAFAYE
Parrain : Jean SOULIER, frère de la baptisée - Marraine : Jeanne ...(omis), demeurant au Bos, paroisse de Varetz

Dimanche 12 Février 1651

Baptême de **Guillaume LAFARGE**, né à La Chartroulle, fils de Guillaume et d'Isabeau LASCOMBAS

Parrain : Guillaume DUFOUR, demeurant au bourg d'Estivaux - Marraine : Thevene CESSAC, demeurant à La Chartroulle
acte figurant parmi les mariages de 1651

Jeudi 16 Février 1651

Baptême de **Jeanne DULAC**, née au Verdier-Bas, fille de Pierre et de Catherine LAVIGNE
Parrain : Thony FOUCHIER, demeurant au Verdier-Bas - Marraine : Jeanne BAYLE, demeurant à Gauch

Dimanche 19 Février 1651

Baptême de **Jean MOUNEYRAT**, né à la Prade, fils de Jacques et de Marguerite BARIAL
Parrain : Jean MOUNEYRAT - Marraine : Peyronne BARIAL, demeurant à la Chapelle Ste Marguerite

Dimanche 19 Février 1651

Baptême de **Catherine ESCHATE**, née à la ville, à la Grande Fontaine, fille d'Annet et de Françoise LATEYROU
Parrain : Estienne ESCHATE, demeurant à la Grande Fontaine - Marraine : Catherine RIGAL, demeurant en la présente ville

Dimanche 19 Février 1651

Baptême de **Blaise RIVIERE**, né en la présente ville, fils de Pierre et de Guillaumette DELTERAL
Parrain : Blaise DELTERAL, demeurant en la présente ville, grand-père du baptisé - Marraine : Jeanne RIVIERE, demeurant au Bos-Delpy, originaire de la Chapelle Ste Marguerite

Mardi 28 Février 1651

Baptême d'**Etienne CHOUMAZIÉ**, né en la présente ville, fils de Bertrand et de Marguerite CHANUT
Parrain : Etienne CHANUT, bourgeois, demeurant à la ville de Tulle, qui a signé - Marraine : Jeanne CHASTANET, demeurant en la présente ville

Dimanche 05 Mars 1651

Baptême de **Jehan FREYSSINET**, né à St-Laurent, fils de Jehan et de Thevene BOUNAYS
Parrain : Jehan BOUNAYS, demeurant à St-Laurent - Marraine : Bernique DEVORS ?, demeurant à St-Laurent

Dimanche 05 Mars 1651

Baptême de **Peyronne DUVIALLARD**, née à Eyzac, fille de Jehan et de Peyronne ...(omis)
Parrain : Thony LEYMARIE, demeurant à Eyzac - Marraine : Peyronne JOUFFRE, demeurant à Bugeat, paroisse de St-Bonnet-L'Enfantier

Vendredi 10 Mars 1651

Baptême de **Jean ANDRÉ**, né à Gauch, fils d'Antoine et de Jeanne FERAL
Parrain : Jean ANDRÉ, demeurant à Gauch, originaire de La Besse, paroisse de Sadroc - Marraine : Antoinette ANDRÉ, demeurant à La Besse

Jeudi 16 Mars 1651

Baptême de **Bernard REBIEYRE**, né au Bos-Delpy, fils de Theve et d'Antoinette LABORDE
Parrain : Bernard LABORDE, demeurant à Ussac - Marraine : Françoise CHABIRAND, demeurant en la présente ville
Commentaires : Le couple est originaire de la Chapelle Ste Croix

Jeudi 16 Mars 1651

Baptême de **Pierre DUMOND**, fils de Maître Jean, lieutenant de la présente ville et de Catherine LASTEYRIE
Parrain : Maître Pierre FOUCHIER, demeurant en la présente ville, juge de la Chapelle Ste Croix, qui a signé - Marraine : Suzanne CHARBONNEL, demeurant en la présente ville, qui a signé

Vendredi 17 Mars 1651

Baptême de **Catherine MEYRE**, née à Montaural, fille de Marot et de Jeanne BARDON
Parrain : François BONNIE, demeurant à Brochat - Marraine : Catherine BOUNAYS, demeurant à Brochat

Dimanche 19 Mars 1651

Baptême de **Durand SERRE**, né au Saillant-Vieux, fils de Thony et d'Antoinette HALLIAS
Parrain : Durand FOUCHIER, demeurant à La Borderie, paroisse de Chanteix - Marraine : Dauphine CHOUFFIER, demeurant au Saillant-Vieux

Dimanche 19 Mars 1651

Baptême de **Peyronne BLEYGEAT**, née au Verdier-Haut, fille de Thony et de Marguerite LEYMARIE
Parrain : Jehan FOUSSAT, demeurant au Vergis, paroisse d'Ussac - Marraine : Peyronne FREYSSINET, demeurant audit village

Lundi 20 Mars 1651

Baptême de **Jean SICARD**, né à La Pleuge, fils de Jean et de Bounique SAUVAGE
Parrain : Jean DUMOND, demeurant à La Pleuge - Marraine : Thonye SICARD, demeurant à Bugeat, paroisse de St-Bonnet-L'Enfantier

Samedi 25 Mars 1651

Baptême de **François CHARLIAGUET**, né au Verdier-Haut, fils de Pierre et de Jeanne GOUDAL
Parrain : François GALATRY, demeurant au Verdier-Haut - Marraine : Guillaumette VAYNE, demeurant à Gauch

Samedi 25 Mars 1651

Baptême de **Marie VALERY**, née à la Grande Fontaine de la présente ville, fille de Pierre et de Catherine LAGUEYRIE
Parrain : Maître Pierre VALERY, tailleur, demeurant à la ville de Donzenac - Marraine : Marie LAGUEYRIE, demeurant en la présente ville

Dimanche 02 Avril 1651

Baptême de **Marguerite ROUSSELY**, née à Gorsat, fille de Léonard et d'Anne BOULE
Parrain : Theve ROUSSELY - Marraine : Marguerite BOULE, demeurant à La Boulie, paroisse d'Ussac

Dimanche 02 Avril 1651

Baptême de **Madeleine MOUNEYRAT**, née à La Faurie, fille de Jacques et de Geoffrette FAUCHER
Parrain : Pierre FAUCHER, demeurant dans la présente paroisse - Marraine : Madeleine POUMIER, demeurant dans la présente paroisse

Dimanche 02 Avril 1651

Baptême de **Jeanne DELPIC**, née à La Vergne, fille de Jehanthou et de Bernarde PEUCH
Parrain : Martin PEUCH, demeurant à La Bessière, maître châtreur - Marraine : Jeanne DELPIC, demeurant à Merlhac, paroisse de St-Viance

Dimanche 02 Avril 1651

Baptême de **Jacques PENINAL**, né en la présente ville, fils d'Antoine et de Cessailhe REYNIER
Parrain : Monsieur Jacques DE ROFFIGNAC - Marraine : Anne REYNIER, demeurant en la présente ville

Lundi 03 Avril 1651

Baptême de **Peyronne VAREILLE**, née au Saillant-Vieux, fille de Jacques et de Marguerite VAYNE
Parrain : Guilhen VAREILLE, demeurant au Saillant-Vieux - Marraine : Peyronne RIVIERE, demeurant à Gauch

Lundi 03 Avril 1651

Baptême de **Pierre FANTHOU**, né à Pradel, fils de Pierre et de Louise DELMAS
Parrain : Pierre FOUCHIER, demeurant à Pradel - Marraine : Thonie COUDERT, demeurant à Pradel

Mardi 04 Avril 1651

Baptême de **Pierre BAYLE**, né à Brochat, fils de Guinot et de Françou FOUCHIER
Parrain : Pierre BAYLE, demeurant à Brochat, frère du baptisé - Marraine : Matinou CHAMBARET, demeurant à Brochat

Mardi 04 Avril 1651

Baptême de **Guilhou TRONC**, né au Saillant-Vieux, fils d'Helias et de Catherine COUDERT
Parrain : Guilhou COUDERT - Marraine : Marie ANTIGNAC

Mardi 18 Avril 1651

Baptême de **Léonard François JAY**, né à La Pleuge, fils de Petit Jean et de Catherine VAYNE
Parrain : Léonard VAYNE, demeurant au Saillant-Vieux - Marraine : Penelle JAY, demeurant à La Feyrie, paroisse de St-Viance

Dimanche 23 Avril 1651

Baptême de **Maissance ? AGUIRÉ**, née en la présente ville, fille de Maître Pierre, procureur d'office de la présente ville et juge de Roffignac et de Louise FOUCHIER
Parrain : Maître Pierre FOUCHIER, juge de la Chapelle Sainte Croix, qui a signé - Marraine : Maissance ? AGUIRÉ, femme de Jacques PORCHIER, bourgeois, qui a signé

Mardi 25 Avril 1651

Baptême d'**Elias MOURIE**, né à Brochat, fils de François et de Lisou LAJOANIE
Parrain : Elias LAJOANIE, demeurant à La Rode, paroisse d'Ussac - Marraine : Denise MOURIE, demeurant à Mounac, paroisse de St-Viance

Dimanche 30 Avril 1651

Baptême de **Geraud LACHIEZE**, né à Vinzelas, fils de Pierre et de Jeanne CHOUVIAC
Parrain : Geraud CHOUVIAC, demeurant à Vinzelas - Marraine : Jacquette BARDON, demeurant à Merlhac, paroisse de St-Viance

Mardi 02 Mai 1651

Baptême de **Pierre ANDRÉ**, né en la présente ville, fils de Pierre, maître apothicaire et d'Anne MAIGNE
Parrain : Maître Pierre MAIGNE, apothicaire, demeurant en la ville de Bergerac (24) - Marraine : Demoiselle Marie ANDRÉ, demeurant en la présente ville

Dimanche 07 Mai 1651

Baptême de **Jean POUCH**, né à la Gentie, fils d'Antoine et de Marguerite LABROUSSE
Parrain : Jean POUCH, demeurant à la Gentie, qui a signé - Marraine : Françoise LABROUSSE, demeurant au Four, paroisse de Varetz

Mardi 09 Mai 1651

Baptême d'**Isabeau DULAC**, née aux Escures, fille de Michalou et de Gabrielle MADELBOYS
Parrain : Mathieu DULAC - Marraine : Isabeau DUTEIL

Dimanche 14 Mai 1651

Baptême de **François SOLOMAIGNE**, né à La Sudrie, fils de Julien et de Jeanne PORCHIER
Parrain : Messire François SOLOMAIGNE, prêtre, demeurant à La Sudrie, qui a signé - Marraine : Catherine FOUGIEYRON, demeurant à Laujour

Mercredi 17 Mai 1651

Baptême de **Jeanne ROUBERTIE**, née à La Pialeporchie, fille de Jean et de Jacquette MARGOT
Parrain : Eymar TRONC, demeurant à La Pialeporchie - Marraine : Jeanne VINARES, demeurant au Saillant-Vieux

Samedi 03 Juin 1651

Baptême d'**Antoine JUGE**, né au Verdier-Haut, fils de Bernard et de Jeanne FOUCHIER
Parrain : Antoine CESSAC, qui a signé - Marraine : Jeanne FOUCHIER, demeurant au Verdier-Haut

Dimanche 11 Juin 1651

Baptême de **Marguerite SAULE**, née à La Vergne, fille d'Antoine et de Catherine CESSAC
Parrain : Heliot CESSAC, demeurant à Gauch - Marraine : Marguerite PEYRAT, demeurant à La Vergne

Dimanche 11 Juin 1651

Baptême de **Pierre BONNIE**, né au Puy, fils de François et de Marguerite LYDON
Parrain : Pierre BONNIE, demeurant au Puy - Marraine : Jeanne LYDON, demeurant à La Sauvezie, paroisse de Voutezac

Dimanche 11 Juin 1651

Baptême de **Jehan COUDERT**, né à La Bessière, fils d'Helias et de Catherine LAGUEYRIE
Parrain : Jehan COUDERT, demeurant à La Bessière - Marraine : Marie LAGUEYRIE, demeurant à La Bessière

Dimanche 18 Juin 1651

Baptême de **Marie BOUTOT**, née à Lespinat, fille de Pierre dit Vertougy et de Mariouthou CHOUZENOUX
Parrain : Pierre ...(illisible), demeurant à Chaussagot, paroisse de Voutezac - Marraine : Marie CHOUZENOUX, tante de la baptisée

Mardi 20 Juin 1651

Baptême de **Simon DELMOND**, né à Gauch, fils de Jeantou et d'Anne DUVIALLARD
Parrain : Simon DELMOND, demeurant à Gauch - Marraine : Marguerite DUVIALLARD, demeurant au Verdier-Bas

Jeudi 22 Juin 1651

Baptême de **Jean FOUCHIER**, né à Gauch, fils de Léonard et de Thoinette CESSAC
Parrain : Jean DEYZAC, demeurant à La Meyranie, fils de feu Guillaume - Marraine : Catherine FOUCHIER, tante du baptisé

Dimanche 25 Juin 1651

Baptême d'**Anne BEYNIER**, fille illégitime, fille de Pierre et de Jehanne VAYNE
Parrain : François ROZE, fils de Léonard - Marraine : Anne ROUBERTIE, fille de feu Pierre

Dimanche 25 Juin 1651

Baptême d'**Isabeau POUGET**, née en la présente ville, fille de Jehan et de Marguerite FOUCHIER
Parrain : Etienne POUGET, demeurant en la présente ville - Marraine : Isabeau CHOUZENOUX, demeurant en la présente ville

Dimanche 02 Juillet 1651

Baptême de **Jeanne LAGUEYRIE**, née à la Prade, fille de Pierre et de Jeanne MOUNEYRAT
Parrain : Guillemy MOUNEYRAT - Marraine : Jeanne LAGUEYRIE, demeurant à la Prade

Lundi 17 Juillet 1651

Baptême de **Jean CLEDAT**, né en la présente ville, fils de Monsieur Maître Jean, avocat et de Demoiselle Françoise DUTEIL
Parrain : Monsieur Maître Jean RIVIERE, demeurant en la présente ville, élu en l'élection de Brive, qui a signé - Marraine : Martine DE GORSE, demeurant à Uzerche

Dimanche 23 Juillet 1651

Baptême de **Marguerite LAFARGE**, née à Vinzelas, fille de Guilhen et de Marguerite DULAC
Parrain : Guilhon LAFARGE, grand-père de la baptisée - Marraine : Marguerite RIVIERE

Samedi 29 Juillet 1651

Baptême d'**Antoine BOUTOT**, né au Saillant-Vieux, fils de Pierre et d'Antoinette PATHARY
Parrain : Antoine BORDAS, demeurant dans la paroisse de Voutezac - Marraine : Madary ? DELMON, demeurant dans la paroisse d'Estivaux

Dimanche 30 Juillet 1651

Baptême de **Geoffroy VAYNE**, né à Gauch, fils de Geoffroy et de Jeanne BAYLE
Parrain : Geoffroy VAYNE - Marraine : Jeanne LILHAUD ?, demeurant à Gauch

Mardi 01 Août 1651

Baptême de **Michel SALAMOND**, né en la présente ville, fils de Jean et de Léonarde GENIER
Parrain : Michel SALAMAND - Marraine : Françoise GALARDE

Mercredi 02 Août 1651

Baptême de **Jeanne BONNELYE**, née en la présente ville, fille d'Helie et de Marie CHASSEL
Parrain : Jean CHASSEL, demeurant en la présente ville, qui a signé - Marraine : Jeanne ESCUYER, demeurant au Perier Haut, paroisse de St-Viance

Samedi 12 Août 1651

Baptême de **Martiale DUBOYS**, fille de Maître Antoine, maître apothicaire et de Louise DE PEYRELADE
Parrain : Maître Pierre DUBOYS, maître apothicaire, qui a signé - Marraine : Martiale DE PLASSE, demeurant à la ville de Tulle, veuve de feu Léonard PEYRELADE, représentée par Anne DUMOND

Jeudi 24 Août 1651

Baptême de **Jean CHOUFFIER**, né à La Pleuge, fils de Jean et de Marie CHASTANET
Parrain : Jean CHASTANET, demeurant à La Pleuge - Marraine : Léonarde LEYRAT, demeurant à Biard, paroisse de Voutezac

Mercredi 30 Août 1651

Baptême de **Françoise SIMON**, née en la présente ville, fille de Jehan et de Penelle BOUTHYÉ
Parrain : Antoine DUFAURE, demeurant à Condat - Marraine : Françoise BOUTIÉ, demeurant à Condat

Lundi 04 Septembre 1651

Baptême de **Pierre SAUVAGE**, né à Lespinat, fils de Theve et de Jeanne DUMOND
Parrain : Pierre SAUVAGE - Marraine : Marie DUMOND, demeurant à Murat, paroisse de Voutezac

Dimanche 10 Septembre 1651

Baptême d'**Antoine CLEDAT**, né en la présente ville, fils de Léonard et de Jeanne CHASTANET
Parrain : Maître Antoine FOUCHIER, écolier, qui a signé - Marraine : ...(en blanc), demeurant au Saillant, paroisse de Voutezac

Mardi 12 Septembre 1651

Baptême de **Jeandou SAUVAGE**, né à La Chapelle, fils de Jehan et de Marie MOUNAC
Parrain : Jehan LAUZANE - Marraine : Marie MOUNAC

Mardi 12 Septembre 1651

Baptême de **Pierre ROZE**, né à La Faurie, fils de Pierre et de Jeanne CHARRIERAS
Parrain : Pierre CHARRIERAS, qui a signé - Marraine : Jeanne EYFORT ?, demeurant à Ayen

Jeudi 14 Septembre 1651

Baptême de **Jeanne PEYTAVY**, née à La Chartroulle, fille de Francilion et de Marguerite LAUMOND
Parrain : Pierre GENIER - Marraine : Jeanne PEYTAVY

Jeudi 14 Septembre 1651

Baptême de **Halis PEYTAVY**, née à La Chartroulle, fille de Francilion et de Marguerite LAUMOND
Parrain : François PEYTAVY - Marraine : Halis LAUMOND

Dimanche 17 Septembre 1651

Baptême de **Louise TRONC**, née à Gauch, fille de Pierre et d'Anne BAYLE
Parrain : Petit Jean BAYLE, demeurant à Gauch - Marraine : Louise TRONC, demeurant en la présente ville, veuve de feu Jean TIMBAUD

Dimanche 17 Septembre 1651

Baptême de **François CHEYVIALLE**, né à La Chartroulle, fils de Pierre et de Peyronne DEYZAC
Parrain : François CHEYVIALLE, grand-père du baptisé - Marraine : Jeanne CESSAC, demeurant à Cessac, paroisse d'Estivaux, femme de Petit Jean DEYZAC

Dimanche 17 Septembre 1651

Baptême de **Marie TIMBAUD**, née en la présente ville, fille de Charles et de Cessailhe REYNIER
Parrain : Bertrand TIMBAUD, demeurant en la présente ville - Marraine : Marie CHARBY, demeurant en la présente ville

Lundi 18 Septembre 1651

Baptême de **Bernard BONNE**, né en la présente ville, fils de Thony et de Léonarde MONTEIL
Parrain : Monsieur Bernard FRANÇOIS, demeurant en la présente ville, maître régent, qui a signé - Marraine : Penelle BONNE, demeurant en la présente ville

Dimanche 24 Septembre 1651

Baptême de **Theve FOUCHIER**, né à Gorsat, fils de Jehan et de Catherine ROUSSELY
Parrain : Theve ROUSSELY, demeurant à Gorsat, tailher - Marraine : Marguerite LABORIE, demeurant à ?, paroisse de Vars-sur-Roseix

Dimanche 01 Octobre 1651

Baptême de **Jeanne D'EYMARY**, née à La Faurie, fille de Merigou et d'Anne MARTINOTHE
Parrain : Jehan JAY, demeurant à Vertougit, paroisse de Voutezac - Marraine : Jeanne LAGUEYRIE, demeurant à La Faurie

Dimanche 01 Octobre 1651

Baptême de **Jehan POUGET**, né en la présente ville, fils de Janicot et de Catherine ANDRÉ
Parrain : Jehan POUGET, demeurant en la présente ville - Marraine : Thonie ANDRÉ, demeurant à La Besse, paroisse de Sadroc

Dimanche 01 Octobre 1651

Baptême de **Marguerite BARRIL**, née à La Chapelle, fille de Guilhen et de Peyronne BARRIL
Parrain : Blaise BARRIL, frère de la baptisée, qui a signé - Marraine : Marguerite BARRIL, demeurant aux Vareilles, paroisse de Donzenac

Dimanche 01 Octobre 1651

Baptême de **Thonie PRODEL**, née à St-Laurent, fille de Thony et de Guillaume BARDON
Parrain : Guilhendou BARDON, demeurant à St-Laurent - Marraine : Thonie PRODEL, demeurant à La Prodolie, paroisse d'Yssandon

Dimanche 01 Octobre 1651

Baptême de **Jehan DUVIALLARD**, né à La Bessière, fils de Jehan et de Lizou FANTHOU
Parrain : Jehan LAC, demeurant au Lac, paroisse de Sadroc - Marraine : Jeanne PEYRY

Jeudi 05 Octobre 1651

Baptême de **Louise TREUIL**, née en la présente ville, fille d'Eymar et de Catherine MOURGNAT
Parrain : Pierre TREUIL - Marraine : Louise PIGNOTE, demeurant en la présente ville

Vendredi 06 Octobre 1651

Baptême de **Marguerite ROGIER**, née au Puy, fille de Jean et de Marguerite MARTY
Parrain : François MARTY, demeurant au Puy - Marraine : Marguerite MARTY, demeurant au Puy

Dimanche 08 Octobre 1651

Baptême de **Coumeyrou BARDON**, née à Gorsat, fille de Pierre et d'Anne POURCHIER
Parrain : Maître Léonard POURCHIER, praticien, qui a signé - Marraine : Coumeyrou LAGUEYRIE, femme d'Antoine BARDON

Dimanche 08 Octobre 1651

Baptême de **Marie CHAUMOND**, née à St-Laurent, fille de Theve et de Thonie LAFEUILHE
Parrain : Girou FOUCHIER, demeurant à St-Laurent - Marraine : Marie BARDON, demeurant à St-Laurent

Dimanche 08 Octobre 1651

Baptême de **Guinot FOUCHIER**, né à la Chapelle Sainte Croix, fils de François et de Jeanne GENIER
Parrain : Guinot CHOUZENOUX, demeurant à Objat - Marraine : Marie CHARBONNEL, demeurant à Lasteyrie

Mercredi 18 Octobre 1651

Baptême de **Giral SOURNAC**, né en la présente ville, fils de Jean et de Marie LAFON
Parrain : Giral LAFON, demeurant en la présente ville - Marraine : Marguerite LARUE, demeurant en la présente ville

Mercredi 18 Octobre 1651

Baptême de **Jeanne RIVIERE**, née en la présente ville, fille de Maître Louis, cordonnier et de Jeanne MOULIN
Parrain : Pierre VERGNE, marchand, demeurant à la ville de Tulle, qui a signé - Marraine : Jeanne LAFARGE, demeurant en la présente ville

Dimanche 22 Octobre 1651

Baptême de **Penelle DE PRACH**, née à St-Laurent, fille de Léonard et de Bernarde PONTIER
Parrain : Thony PONTHIER - Marraine : Penelle DE PRACH

Dimanche 22 Octobre 1651

Baptême de **Berthou TREUIL**, né à Gauch, fils de François et de Thevene VAREILLE
Parrain : Berthou VAREILLE, marchand, qui a signé - Marraine : Marie Andrée LOUCHON

Lundi 23 Octobre 1651

Baptême de **Jacques DUBOYS**, né en la présente ville, fils de Monsieur Antoine, maître apothicaire et de honnête femme Louise PEYRELADE
Parrain : Monsieur Maître Jacques PEYRELADE, demeurant en la présente ville, procureur au Parlement de Bordeaux, qui a signé - Marraine : honnête femme Françoise DUMOND, femme de Me Pierre DUBOYS, Me appothicaire

Mardi 24 Octobre 1651

Baptême de **Françoise RIVIERE**, née à Brochat, fille de François et de Jeanne MARTY
Parrain : Heliot MARTINERIE, demeurant à La Martinerie, paroisse de Sadroc - Marraine : Françoise BAYLE, demeurant à Brochat

Mardi 24 Octobre 1651

Baptême de **Jeanne DUVIALLARD**, née au Verdier-Haut, fille de Jean et d'Anne DELCHAMP
Parrain : Jean DUVIALLARD, demeurant au Verdier-Haut - Marraine : Jeanne LABENCHE, demeurant en la présente ville

Jeudi 26 Octobre 1651

Baptême de **Jehan ANDRÉ**, né au Verdier-Haut, fils de Thony et d'Anne CESSAC
Parrain : Jehan FHALETTE ?, demeurant au Peuch, paroisse de Sadroc - Marraine : Jeanne BAYLE, demeurant au Verdier-Haut

Dimanche 29 Octobre 1651

Baptême de **Marie CHARBONNEL**, née à la Chapelle Sainte Marguerite, fille de Thony dit Barbe et de Françoise GENIER
Parrain : François GENIER, demeurant à Chaussagot, paroisse de Voutezac - Marraine : Marie GENIER, demeurant au même village

Dimanche 29 Octobre 1651

Baptême de **Guillaume VAYNE**, né à Bardoux, fils de François et de Marie TRINGROL ?, originaire d'Aubazine
Parrain : Guillaume LAGUEYRIE - Marraine : Catherine MADRANGEAS, demeurant à Bardoux

Samedi 04 Novembre 1651

Baptême de **Catherine ROZE**, née au Puy, fille de Jehan et de Bernarde CHARBONNEL
Parrain : François AUCHIER, demeurant à Aucher, paroisse de St-Viance - Marraine : Catherine ROZE, demeurant au Puy

Samedi 04 Novembre 1651

Baptême d'**Anne CHANAT**, fille de Jean et de Guillaume MATIOT, pauvres passants
Parrain : Pierre CHOUZENOUX, demeurant à Montaural - Marraine : Annette CHICOU, demeurant à Montaural

Dimanche 05 Novembre 1651

Baptême de **Léonard DUVIALLARD**, né au Verdier-Haut, fils de Pierre et de Marguerite LEYMARIE
Parrain : Léonard LEYMARIE, demeurant au Verdier-Haut - Marraine : Anne LAFARGE, demeurant au Verdier-Haut

Dimanche 05 Novembre 1651

Baptême de **Jeanne SOULIER**, née aux Borderies, fille d'Antoine et de Catherine CHARBONNEL
Parrain : Marouty SOULIER, demeurant aux Borderies - Marraine : Jeanne REBIEYRE, demeurant à Montaural

Dimanche 05 Novembre 1651

Baptême de **Pierre TREUIL**, né au Verdier-Bas, fils de Bernard et de Marguerite DELBOS
Parrain : Pierre DELBOS, menuisier, demeurant à Laguenne - Marraine : Penelou TREUIL, demeurant au Verdier-Bas

Dimanche 12 Novembre 1651

Baptême de **Jeanne CESSAC**, née à La Vergne, fille d'Hugues et de Jeanne RIVIERE
Parrain : François CESSAC - Marraine : Jeanne TENCHURIER

Dimanche 12 Novembre 1651

Baptême de **Thony LEYMARIE**, né à Eyzac, fils de Thony et de Chouveyrou ? CHOUVIAC
Parrain : Thony CHOUVIAC - Marraine : Marguerite LEYMARIE

Dimanche 12 Novembre 1651

Baptême de **Jean LAGUEYRIE**, né à la Prade, fils de Pierre et de Jeanne MOUNEYRAT
Parrain : Jean LAGUEYRIE, demeurant au même village - Marraine : Jeanne LAGUEYRIE, demeurant au même village

Mardi 14 Novembre 1651

Baptême d'**Uguette DELOR**, née aux Borderies, fille de Clément et de Jeanne FAURE
Parrain : Helias FAURE - Marraine : Uguette DELOR

Mercredi 15 Novembre 1651

Baptême de **Pierre DALBY**, né en la présente ville, fils de Guillaume, marchand et de Claude RIGAL
Parrain : Pierre DALBY, demeurant en la présente ville, frère du baptisé, qui a signé - Marraine : Françoise DALBY, demeurant en la présente ville

Lundi 20 Novembre 1651

Baptême de **Jeanne FERAL**, née à Gauch, fille de Pierre et de Jammette DELLAC
Parrain : Louis ROMANET, demeurant à La Côte - Marraine : Jeanne FERAL, demeurant à Gauch

Dimanche 26 Novembre 1651

Baptême de **Françoise DELMAS**, née à Pradel, fille de Jean et d'Antoinette COUDERT
Parrain : Pierre COUDERT, demeurant au Coudert, paroisse de Sadroc - Marraine : Françoise DELMAS, demeurant à Laugerie

Lundi 27 Novembre 1651

Baptême de **Jehan SAUVAGE**, né au Verdier-Bas, fils de François et de Jeanne ROUBERTIE
Parrain : Jehan ROUBERTIE, demeurant au Verdier-Bas - Marraine : Marie LAVAUX, demeurant au Verdier-Haut, femme de Thony SAUVAGE

Mercredi 06 Décembre 1651

Baptême de **Jean MOUNIER**, né à Montaural, fils de Jean et d'Annette LANEL
Parrain : Jean LABROUSSE - Marraine : Thony SAUVAGE

Dimanche 10 Décembre 1651

Baptême de **Bertrandou FREYSSINET**, né à St-Laurent, fils de Pierre et d'Anne FANTHOU
Parrain : Bertrandou FANTHOU, demeurant à St-Laurent - Marraine : Bernique DUROY, demeurant à St-Laurent

Dimanche 10 Décembre 1651

Baptême d'**Antoine SAUVAGE**, né au Verdier, fils de Jean Petit et de Marguerite LAVIALE
Parrain : Antoine SAUVAGE, demeurant au Verdier - Marraine : Marguerite LAROCHE, demeurant à la ville de Brive (-la-Gaillarde)

Mardi 12 Décembre 1651

Baptême de **Marguerite BOUNAYS**, née à Lasteyrie, fille de Jean et de Penelle JAY
Parrain : Jean BOUNAYS, demeurant à Lasteyrie - Marraine : Marguerite BONNELYE, demeurant à St-Laurent, femme de Jean FREYSSINET

Mardi 12 Décembre 1651

Baptême de **Léonarde LAMY**, fille d'Etienne et de Peyronne POUCH
Parrain : Jehan LAMY - Marraine : Léonarde BARRIAL, demeurant à La Chapelle

Jeudi 14 Décembre 1651

Baptême de **Jeanne CONCHE**, née en la présente ville, fille de Pierre et de Jeanne DUTEIL
Parrain : Halen DUTEIL, demeurant à Donzenac - Marraine : Jeanne DUTEIL, demeurant en la présente ville

Dimanche 17 Décembre 1651

Baptême de **Jean MARTINOT**, né à La Faurie, fils de Gabriel et de Claude LAROZE
Parrain : Jean ROZE, demeurant au Puy - Marraine : Marguerite ROZE, demeurant à La Faurie

Dimanche 17 Décembre 1651

Baptême de **Pierre COT**, né à Lascaux, fils de Pierre et de Marie MARTIN
Parrain : Pierre COT, demeurant à Balleix, paroisse de St-Cyr-la-Roche - Marraine : Marguerite BOURLAQUE ?

Dimanche 24 Décembre 1651

Baptême de **Charlou BAYLE**, fille de Bernard, né à Brochat et de Mathive CHAMBARET
Parrain : Heliot BAYLE, demeurant à Brochat - Marraine : Charlou BARRIERE, demeurant à la Grande Fontaine

Mardi 26 Décembre 1651

Baptême de **Bounique ROUSSELY**, née à Montaural, fille de Peyrichou et de Mariothe CHEVALHER
Parrain : Jammethou FAUCHIER, demeurant en la présente ville - Marraine : Bounique ROUSSELY, demeurant à Montaural

Mercredi 27 Décembre 1651

Baptême de **Jean LAGUEYRIE**, né en la présente ville, fils de Maître Léonard, praticien et de honnête femme Antoinette RIGNAC
Parrain : Monsieur Jean LAGUEYRIE, maître apothicaire, demeurant en la présente ville, qui a signé - Marraine : Demoiselle Jeanne DE RIGNIAC, demeurant à la ville de Brive (-la-Gaillarde), femme du Sr VIELBANS, qui a signé

Jeudi 28 Décembre 1651

Baptême de **Marie CESSAC**, née à Pradel, fille de Pierre et d'Antoinette PEYRY
Parrain : Hugues CESSAC - Marraine : Marie PEYRY

Lundi 15 Janvier 1652

Baptême de **Louise PENINAL**, née à Montaural, fille d'Antoine et de Filhou ? MEYJONADE
Parrain : Guillaume BLANCHER, demeurant à Lintillac, paroisse d'Ussac - Marraine : Louise CHANOURDIE, demeurant à La Chanourdie, paroisse d'Ussac

Mardi 16 Janvier 1652

Baptême de **Jean LAFARGE**, né à La Pialeporchie, fils de Giral et de Marguerite PORCHIER
Parrain : Jehan PORCHIER - Marraine : Catherine LAFARGE

Lundi 22 Janvier 1652

Baptême de **Pierre POUCH**, né au Verdier-Bas, fils de Jean et de Jeanne DUVIALLARD
Parrain : Pierre POUCH, demeurant au Verdier-Bas - Marraine : Jeanne CHASSEL, demeurant à Gauch

Mercredi 24 Janvier 1652

Baptême de **Jeanne MARCENY**, née en la présente ville, fille de Marc et de Peyronne BONNET
Parrain : Maître Pierre AGUIRÉ, juge de Roffignac, qui a signé - Marraine : Demoiselle Jeanne DE RIVIERE, fille de Mr Jean RIVIERE, conseiller élu

Mercredi 24 Janvier 1652

Baptême de **Jeanne MARCENY**, née en la présente ville, fille de Marc et de Peyronne BONNET
Parrain : Sieur Guillaume RIVIERE, fils de Mr Jean RIVIERE, conseiller élu - Marraine : Jeanne FERAL, fille de Me Jean FERAL, greffier de Sadroc, qui a signé

Dimanche 28 Janvier 1652

Baptême de **Pierre EYMERIC**, né à La Faurie, fils d'Antoine et de Martiale CHOUZENOUX
Parrain : Pierre CHOUZENOUX, demeurant à La Vialle, paroisse d'Objat - Marraine : Penelou FOUCHIER, demeurant à La Faurie

Mercredi 31 Janvier 1652

Baptême de **Raymond POUGET**, né en la présente ville, fils de Jean et d'Antoinette VERGNAT
Parrain : Monsieur Maître Raymond DE REGIS, conseiller du roi, assesseur au siège royal d'Uzerche - Marraine : Marguerite FOUCHIER, demeurant en la présente ville

Dimanche 04 Février 1652

Baptême de **Marguerite DAULET**, née au Saillant-Vieux, fille de Peyr et de Thonie VAREILLE
Parrain : Bardy VAREILLE, tailleur, demeurant au Saillant-Vieux - Marraine : Marguerite REYNAUD, demeurant au Saillant-Vieux

Lundi 05 Février 1652

Baptême d'**Etienne GRANDVAL**, fils de Bernard et de Marie LAVAUX

Parrain : Etienne FOUCHIER, demeurant à Lasteyrie - Marraine : Mariotte LAVAUX

Jeudi 08 Février 1652

Baptême de **Léonard CONSTANTY**, né à La Faurie, fils de Merigou et de Guillaumette BARIAL
Parrain : Léonard ROZE, demeurant à La Faurie - Marraine : Marguerite BARRIAL, demeurant aux Vareilles, paroisse de Donzenac

Samedi 10 Février 1652

Baptême d'**Anne PERIER**, née à St-Laurent, fille de Guilhen et de ...(omis)
Parrain : Laurent PERIER - Marraine : Anne FANTHOU

Dimanche 11 Février 1652

Baptême de **Jehan ROUBERTIE**, né au Verdier-Bas, fils de Pierre et de Marguerite DUVIALLARD
Parrain : Jehan ROUBERTIE, demeurant au Verdier-Bas - Marraine : Jeanne DE PLASSOT, demeurant au Verdier-Bas

Dimanche 18 Février 1652

Baptême de **Guillaume TRONC**, né à la ville, à la Grande Fontaine, fils de Petit Jean et de Jacquette SOURNAC
Parrain : Guillaume MEYRE dit Guilhendou, demeurant à Montaural - Marraine : Jeanne TRONC, demeurant à la Grande Fontaine

Dimanche 18 Février 1652

Baptême de **Jeanne REBIEYRE**, née à la Grande Fontaine, fille de Pieyrichou et de Catherine LAUGEYRIE
Parrain : Marsalou DELLAC, demeurant aux Escures - Marraine : Jeanne LAUGEYRIE, demeurant en la présente ville

Lundi 19 Février 1652

Baptême de **Penelle RIVIERE**, née à la Chapelle Sainte Croix, fille de Jean et de Laurence JAY
Parrain : Jean JAY, demeurant à La Chapelle - Marraine : Penelle RIVIERE, demeurant à Lasteyrie

Dimanche 25 Février 1652

Baptême de **Thoinette LAFARGE**, née à La Chartroulle, fille de Jehan et de Thevene CESSAC
Parrain : Pierre LAFARGE, oncle de la baptisée - Marraine : Thoinette CESSAC, demeurant à Peyrat, paroisse de St-Bonnet-L'Enfantier, veuve de feu Mathieu GARESCHIE

Lundi 26 Février 1652

Baptême de **Jeanne BAYLE**, née à Brochat, fille de Guilhendou et de Jeanne LAUMOND
Parrain : Jehan LAUMOND, demeurant à la ville de Donzenac - Marraine : Jeanne GRASCHAMP, demeurant à Gauch

Lundi 26 Février 1652

Baptême de **Guinot RIVIERE**, né à Montaural, fils de Jehan et de Marie RIVIERE
Parrain : Guinot RIVIERE, demeurant à Montaural - Marraine : Halis MONDINE ?, demeurant au Rieux, paroisse de St-Viance

Lundi 26 Février 1652

Baptême de **François FOUCHIER**, né à Eyzac, fils de Guilhamy et de Françoise BUGEAT
Parrain : François BUGEAT, demeurant au Monteil, paroisse de St-Bonnet-L'Enfantier - Marraine : Peyronne DEYZAC, demeurant à Eyzac

Jeudi 29 Février 1652

Baptême de **Louise PORCHIER**, née à Laujour, fille de Jean dit lou Redon et de Catherine FOUGEYRON
Parrain : Jean PORCHIER - Marraine : Louise DUPUY

Dimanche 03 Mars 1652

Baptême de **Marguerite PENINAL**, née à la Grande Fontaine, fille de Pierre et de Jeanne MARTY
Parrain : Mathieu PENINAL, demeurant à la Grande Fontaine - Marraine : Marguerite MARTY, demeurant au Ceyrou, paroisse de St-Germain-les-Vergnes

Jeudi 07 Mars 1652

Baptême de **Marie DALBY**, née en la présente ville, fille de Sieur Jean, bourgeois et de Suzanne MAZOUYER
Parrain : Jehan DALBY, clerc, frère de la baptisée, qui a signé - Marraine : Marie MAZOUYER, demeurant au bourg de Seilhac

Samedi 09 Mars 1652

Baptême de **Charlotte ANDRÉ**, née en la présente ville, fille de Maître Abel et de Louise ALBIER
Parrain : Maître Pierre ALBIER, bourgeois, demeurant à Lagraulière, représenté par Me Pierre ANDRE, médecin, qui a signé - Marraine : ...(omis)

Samedi 09 Mars 1652

Baptême de **François MAURY**, né à Brochat, fils de François et de Léonarde GENIER
Parrain : François MAURY, demeurant à Chaussagot, paroisse de Voutezac - Marraine : Marie DEYMERY

Samedi 09 Mars 1652

Baptême de **Jeanne MEYRE**, née à Montaural, fille de Guilhendou et d'Anne CHICOU
Parrain : Jean CHICOU, demeurant à Brochat - Marraine : Jeanne MEYRE, demeurant à Montaural

Dimanche 10 Mars 1652

Baptême de **Gabrielle VAYNE**, née au Saillant-Vieux, fille de Libéral et de Françon LAGUEYRIE
Parrain : Petit Peyr LAGUEYRIE, demeurant à Bardoux - Marraine : Gabrielle VAYNE, demeurant à Voutezac

Dimanche 17 Mars 1652

Baptême de **Heliot FOUCHIER**, né à Brochat, fils de Jehamettou et de Jehamette LAJOANIE
Parrain : Heliot LAJOANIE - Marraine : Jehane ALEGRE

Dimanche 17 Mars 1652

Baptême d'**Antoinette CHAMBARET**, née à Brochat, fille de Pierre, maçon et de Catherine CHARBY
Parrain : Jehan CHARBY, menuisier - Marraine : Toinette CHAMBARET, femme de Pierre CHASTANET

Dimanche 17 Mars 1652

Baptême de **Dauphine LAMY**, née au Pic de Gorsat, fille de Jehan et de Claude BORDERIE
Parrain : Germe DESCRAUDEY ?, demeurant au bourg de Condat - Marraine : Dauphine LAMY, demeurant à Gorsat

Vendredi 22 Mars 1652

Baptême d'**Antoine ROUBERTIE**, né au Verdier-Bas, fils de Theve et d'Antoinette ALARY
Parrain : Antoine LAVIGNE, demeurant au Verdier-Bas - Marraine : Jeanne MONTAIGNE, demeurant à La Montagne, paroisse de St-Bonnet-L'Enfantier

Mardi 26 Mars 1652

Baptême de **Catherine MARTY**, fille de Jehan et d'Anne PEUCH
Parrain : Jehan MARTY - Marraine : Catherine PEUCH

Mardi 26 Mars 1652

Baptême de **François MATHOU**, né à St-Laurent, fils de Jehantou et de Jeanne LACOMBE
Parrain : Maître François CHAUMOND, qui a signé - Marraine : Isabeau CRAMOIX

Dimanche 14 Avril 1652

Baptême de **Jean PEYRY**, né à Eyzac, fils de Simon et de Léonarde ANDRÉ
Parrain : Jean ANDRÉ, demeurant à Gauch - Marraine : Marie SIMON, demeurant à Eyzac

Mardi 16 Avril 1652

Baptême de **Catherine VAYNE**, née au Saillant-Vieux, fille de Pierre et de Louise ? JAY
Parrain : Bernard CHARBONNEL, demeurant à La Feyrie, paroisse de St-Viance - Marraine : Demoiselle Catherine DE LOUBRIAT, femme de Me SAUVEZIE , conseiller du Roi et élu en l'élection de Brive

Samedi 20 Avril 1652

Baptême de **Pierre FOUCHIER**, né en la présente ville, fils de Maître Pierre, juge de la Chapelle Sainte Croix et de Demoiselle Marguerite DALBY
Parrain : Maître Pierre FOUCHIER, bachelier en droit, juge de la présente ville, qui a signé - Marraine : Demoiselle Jeanne DALBY, qui a signé

Dimanche 21 Avril 1652

Baptême d'**Antoinette BARDON**, née aux Borderies, fille de Jouhandy et de Huguette MEYJONADE
Parrain : Pierre ROUSSELY, demeurant aux Borderies - Marraine : Antoinette PLANIOLLE, demeurant aux Borderies

Dimanche 21 Avril 1652

Baptême de **Françoise GENIER**, née au Poulverel, fille de Pierre et de Helis GENIER
Parrain : François GENIER, demeurant au Poulverel - Marraine : Françoise LAFARGE, demeurant au Poulverel

Dimanche 21 Avril 1652

Baptême de **Marie DARCISSAC**, née à Gorsat, fille de Guilhendou et de Marie ROZE
Parrain : Pierre DARCISSAC, demeurant à Lasteyrie - Marraine : Marie GENIER, demeurant au Puy Lespinat

Dimanche 21 Avril 1652

Baptême de **Bardy SAUVAGE**, né à La Chapelle, fils de Theve et de Toinette BOULE
Parrain : Bardy SAUVAGE, grand-père du baptisé - Marraine : Thonie BERGIEYRONNE, demeurant au Peuch, paroisse d'Ussac

Dimanche 21 Avril 1652

Baptême de **Pierre MIAILLER**, né à Brochat, fils de Tony et de Jeanne GRIOLLE
Parrain : Pierre RIVIERE, demeurant à Brochat - Marraine : Guillaume MIAILLER, demeurant à Brochat

Dimanche 21 Avril 1652

Baptême de **Helie MEYJONADE**, né aux Borderies, fils de Berthou et de Françoise REYNAUD
Parrain : Helie REYNAUD, demeurant à La Faurie - Marraine : Catherine SAUVAGE, demeurant aux Borderies, femme de MEYJONADE, faure

Lundi 22 Avril 1652

Baptême d'**Antoinette CHAMBARET**, née en la présente ville, fille de Pierre et de Marie SAUVAGE
Parrain : Jean SAUVAGE, demeurant en la présente ville - Marraine : Antoinette BOULE, demeurant à la Chapelle Sainte Marguerite

Mardi 23 Avril 1652

Baptême de **Geoffrette FOUCHIER**, née à Brochat, fille de Maître Pierre et de Jeanne ALLEGRE
Parrain : Guinot FOUCHIER, demeurant à Brochat - Marraine : Geoffrette FERAL ?, demeurant au bourg de St-Viance, veuve de feu François ALLEGRE, notaire royal

Mardi 23 Avril 1652

Baptême de **Guillaume BAYLE**, né à Brochat, fils de Pierre et de Jeanne CHASTANET
Parrain : Guillaume BAYLE dit Guinot, demeurant à Brochat - Marraine : Marie TREUIL, demeurant à Brochat

Dimanche 28 Avril 1652

Baptême de **Marie DOURAT**, née en la présente ville, fille de Léonard et de Catherine LAROCHE
Parrain : François RIVIERE, maréchal, demeurant en la présente ville, qui a signé - Marraine : Marie LAROCHE, demeurant en la présente ville

Mercredi 01 Mai 1652

Baptême de **Marie DAVID**, née à Brochat, fille de Bernard et de Guillaumette CHASTANET
Parrain : Pierre DAVID, demeurant au Bos, paroisse d'Ussac - Marraine : Marie TREUIL, demeurant à Brochat

Dimanche 05 Mai 1652

Baptême de **Jeanne CROUZEVIALE**, née à Eyzac, fille de Jehan et de Marie BOUTOT
Parrain : Heliot BOUTOT, demeurant en la présente ville - Marraine : Jeanne CROUZEVIALE, demeurant à Eyzac

Jeudi 09 Mai 1652

Baptême de **Jeanne CROUZEVIALE**, née au Verdier-Haut, fille de Jehan et de Marie MAGUEUX
Parrain : Fiacre MARTY, demeurant en la présente ville - Marraine : Jehane CROUZEVIALE, demeurant à Eyzac

Lundi 20 Mai 1652

Baptême de **Marie LAFARGE**, née à La Chartroulle, fille de Jehan et de Jeanne LAFARGE
Parrain : Jehan LAFARGE, demeurant à La Chartroulle - Marraine : Marie BOUTOT, demeurant en la présente ville

Jeudi 23 Mai 1652

Baptême de **Jean JAY**, fils de Jean et de Catherine VAYNE
Parrain : Jean SOULIÉ - Marraine : Penelle BONNE

Jeudi 23 Mai 1652

Baptême de **Marc POUCH**, fils de Pierre et de Catherine MADRANGES
Parrain : Aymar BARRIL - Marraine : Jeanne LABENCHE

Dimanche 26 Mai 1652

Baptême de **Pierre BAYLE**, né au Verdier-Haut, fils d'Yves, maître bâtier et de Jeanne BARDICON
Parrain : Pierre GOUDAL, demeurant au Verdier-Haut - Marraine : Catherine LAROSE, demeurant en la présente ville

Jeudi 30 Mai 1652

Baptême d'**Antoinette TRONC**, née à Montaural, fille de François et de Bounique SAUVAGE
Parrain : Eymard TRONC, demeurant à La Pialeporchie - Marraine : Antoinette RELHIER, demeurant à Vinzelas

Vendredi 14 Juin 1652

Baptême de **Marie REBIEYRE**, née en la présente ville, fille de Guilhen et de Françoise CHABIRAND
Parrain : François REBIEYRE, demeurant à Broussoux, paroisse d'Yssandon - Marraine : Marie RIVIERE, demeurant en la présente ville

Samedi 15 Juin 1652

Baptême de **Jeanne FOUCHIER**, née en la présente ville, fille de Jammetou et de Marguerite ROUSSELY
Parrain : Simon ROUSSELY, demeurant à Montaural - Marraine : Jeanne FOUCHIER, demeurant au Rieux, paroisse de St-Viance

Dimanche 16 Juin 1652

Baptême de **Guillaume POUCH**, demeurant à Laugerie, fils de Pierre et de Jeanne BIGEARDEL
Parrain : Guillaume BORDAS, demeurant à Eyzac - Marraine : Catherine GUITARDIE, demeurant à La Guitardie, paroisse de Sadroc

Vendredi 28 Juin 1652

Baptême d'**Antoine CHOUZENOUX**, né à la Reynie, fils de Guilhen et de Jeanne CHOUSSAC
Parrain : Antoine ROUGEYRIE, demeurant à la Reynie - Marraine : Jeanne CHANTEU, demeurant à La Pialeporchie

Dimanche 30 Juin 1652

Baptême de **Guillaume ROZE**, né au Saillant-Vieux, fils de Gabriallou et de Françoise DELCHAMP
Parrain : Maître Guillaume BOUNAYS, praticien, demeurant à la Jugie, qui a signé - Marraine : Peyronne ROZE, demeurant au Saillant-Vieux, femme de Me Geoffre MARGUOT

Samedi 06 Juillet 1652

Baptême de **Léonarde JOUBERT**, née à La Chapelle Sainte Croix, fille de Thony et de Jeanne BARIAL
Parrain : Bertrand BARRIAL, demeurant au même village - Marraine : Léonarde BARRIAL, demeurant au même village

Dimanche 07 Juillet 1652

Baptême de **Jeanne MEYRANIE**, née à La Côte, fille de Jean et de Jeanne ...(omis)
Parrain : Jean DEYZAC, demeurant à La Meyranie - Marraine : Jeanne CHAUMOND, demeurant au Verdier-Haut

Mardi 09 Juillet 1652

Baptême de **Jean LASTEYRIE**, né en la présente ville, fils de Maître Jean, procureur d'office de Chanac et de Demoiselle Louise DE CHIGNAC
Parrain : Messire Jean DE LASTEYRIE, prêtre, demeurant en la présente ville, prieur du Veysset, qui a signé - Marraine : Demoiselle Michelette DE GUYON, demeurant à la ville d'Uzerche

Dimanche 21 Juillet 1652

Baptême de **Jean LASTEYRIE**, né en la présente ville, fils de Maître Jean, notaire royal et de Suzanne CHARBONNEL
Parrain : Maître Jean CHARBONNEL, praticien, demeurant à Saint Viance, qui a signé - Marraine : Jeanne BARDICON, demeurant en la présente ville

Jeudi 25 Juillet 1652

Baptême de **Pierre LAGUEYRIE**, né à la Grande Fontaine, fils de Dominique et de Marie DEVAL
Parrain : Maître Pierre AGUIRÉ, demeurant en la présente ville, juge de Roffignac, représenté par J. CHARBONNEL, qui a signé - Marraine : Demoiselle Jeanne DALBY, demeurant en la présente ville, qui a signé

Dimanche 28 Juillet 1652

Baptême de **Pierre SOULIER**, né à Gorsat, fils de Jean et de Penelle JOUDOU
Parrain : Pierre JOUDOU, demeurant à La Pontherie, paroisse d'Objat - Marraine : Mariote BOSREDON, demeurant à La Feyrie, paroisse de St-Viance

Mardi 30 Juillet 1652

Baptême de **Jeanne DELMOND**, née à Gauch, fille de Guilhemy DELMONT et de Françoise TREUIL
Parrain : François TREUIL, qui a signé - Marraine : Jeanne DELMONT, demeurant à Gauch

Mercredi 31 Juillet 1652

Baptême de **Guillaume MARGOT**, né au Saillant-Vieux, fils de François et de Jeanne VAREILLE
Parrain : Guillaume VAREILLE, demeurant au Saillant-Vieux - Marraine : Jacquette MARGOT, demeurant à La Chartroulle

Mardi 06 Août 1652

Baptême de **Marie BONNIE**, née à La Pleuge, fille d'Antoine et de Jacquette TRONC
Parrain : Jean BONNIE, demeurant au Peuch, paroisse de St-Viance - Marraine : Marie D'ANTIGNAC, demeurant à La Pleuge

Dimanche 11 Août 1652

Baptême de **Marguerite ROUBERTIE**, née à La Meyranie, fille de Matiot et de Guillaume SOLOMAIGNE
Parrain : Thony DEVAUX, demeurant à La Sudrie - Marraine : Marguerite FOUGEYRON, demeurant à La Sudrie

Dimanche 11 Août 1652

Baptême de **Jehan BORDAS**, né à la Reynie, fils de Bertrand et de Léonarde LAFARGE
Parrain : Jehan LAFARGE, demeurant à La Chartroulle - Marraine : Billou ROUBERTIE, demeurant au Saillant-Vieux

Dimanche 11 Août 1652

Baptême de **Jehanne BAYLE**, née à Brochat, fille de feu ...(illisible)
Parrain : Jehan CHARBONNEL - Marraine : Jehanne MONS, fille de Joseph

Dimanche 18 Août 1652

Baptême de **Gabriel RELLIER**, né à La Chapelle, fils de Pierre et de Jeanne VIGERIE
Parrain : Gabriel RELLIER, demeurant à La Chapelle - Marraine : Marguerite VIGERIE, demeurant à Chouzenoux, paroisse d'Objat

Lundi 19 Août 1652

Baptême de **Gabriel PORCHIER**, né en la présente ville, fils de Maître Jacques, bourgeois et de Demoiselle ...(illisible) AGUIRÉ
Parrain : Maître Gabriel AGUIRÉ, procureur d'office de Saint Viance et lieutenant de Roffignac, qui a signé - Marraine : Demoiselle Françoise DALBIER, demeurant en la présente ville, veuve de feu Me ... (en blanc)

Dimanche 25 Août 1652

Baptême de **Jeanne BARDON**, née à Brochat, fille de Jehan et de Françou CHAMBARET
Parrain : Marsal CHAMBARET, demeurant à Brochat - Marraine : Jeanne BARDON, demeurant à Brochat

Lundi 26 Août 1652

Baptême de **Jehan CHALANGEAS**, né au Saillant-Vieux, fils de Jehan, hôte et de Jehanne GROSSELEUIL
Parrain : Jean CHALANGEAS, coutal - Marraine : Jehanne PONTIER

Dimanche 15 Septembre 1652

Baptême de **Louise BARDON**, née à Gorsat, fille de Pierre et d'Anne POURCHIER
Parrain : Petit Jean BARDON - Marraine : Demoiselle Louise DE LA TOUR

Dimanche 15 Septembre 1652

Baptême de **Catherine VAREILLE**, née en la présente ville, fille de Guillaume et de Jeanne MOUSNIER
Parrain : Guinot MOUSNIER, demeurant à La Rochette, paroisse de Donzenac - Marraine : Catherine VAREILLE, demeurant en la présente ville, faisant pour elle Dlle Marguerite DALBY, de la présente ville

Dimanche 15 Septembre 1652

Baptême de **Blaise CLAUZADE**, né en la présente ville, fils de Jehan et d'Antoinette FAUCHIER
Parrain : Blaise POURCHIER, demeurant à Gorsat - Marraine : Thonie PEUCH, demeurant dans la paroisse de Sadroc

Jeudi 19 Septembre 1652

Baptême de **Marie ANTIGNAC**, née en la présente ville, fille de Giroudou et de Marie CHARBY
Parrain : Pierre ANTIGNAC, demeurant en la présente ville - Marraine : Marie GOUDAL, demeurant en la présente ville

Samedi 21 Septembre 1652

Baptême de **Léonarde DUMOND**, née à La Borde, fille de Jacques et de Jeanne CABANIS
Parrain : Jean DUMOND, frère de la baptisée - Marraine : Léonarde CABANIS, demeurant aux Chabannes, paroisse d'Yssandon

Mardi 24 Septembre 1652

Baptême de **Dauphine CHOUFFIER**, née à La Roche, fille de Louis et de ...(en blanc)
Parrain : Jean DULAS, demeurant en la présente ville, qui a signé - Marraine : Dauphine CHOUFFIER, demeurant à la Farge

Jeudi 26 Septembre 1652

Baptême de **Jacques ROCHEBACOU**, né en la présente ville, fils de Jean et de Catherine BOUTOT
Parrain : Maître Jacques LAVAUX, qui a signé - Marraine : Marie POUGET, demeurant en la présente ville

Samedi 28 Septembre 1652

Baptême d'**Antoine JAY**, né à Gorsat, fils de Pierre et d'Antoinette SAUVEZIE
Parrain : Antoine JAY, demeurant à Gorsat - Marraine : Jeanne REBIEYRE, demeurant à Lasteyrie

Dimanche 06 Octobre 1652

Baptême de **Peyronne DEYZAC**, née au Verdier-Haut, fille de François et d'Antoinette LEYMARIE
Parrain : Geraud DEYZAC, demeurant à La Meyranie - Marraine : Peyronne LEYMARIE, demeurant au Verdier-Haut

Dimanche 13 Octobre 1652

Baptême de **Jean SAUVAGE**, né en la présente ville, fils de Jean et de Jeanne TOURNIER
Parrain : Bernard SAUVAGE, demeurant à la Chapelle Sainte Croix - Marraine : Marie TOURNIER, demeurant en la présente ville, "qui a porté pour Jeanne CHASTANET, sa mère, de laquelle on a voulu que la créature portât le nom!"

Dimanche 13 Octobre 1652

Baptême de **François TRONC**, né au Saillant-Vieux, fils d'Helie et de Catherine COUDERT
Parrain : François TRONC, demeurant à La Pleuge - Marraine : Gabrielle COUDERT, demeurant à Leygonie, paroisse de St-Aulaire

Lundi 14 Octobre 1652

Baptême de **Jean FOUCHIER**, né à Gauch, fils de Léonard et d'Antoinette CESSAC
Parrain : Jean DULAC, demeurant au Verdier-Bas - Marraine : Libérale CESSAC, demeurant à Montaural

Jeudi 24 Octobre 1652

Baptême de **Catherine CHARLIAGUET**, née au Verdier-Haut, fille de Pierre et de Jeanne GOUDAL
Parrain : Yves BAYLE, demeurant au Verdier-Haut - Marraine : Catherine MALEYS, demeurant à Gauch

Lundi 28 Octobre 1652

Baptême de **Jeanne CHASTAN**, née à La Pleuge, fille de Marsalou et de Guillaume CROUZEVIALE
Parrain : Bertrand POUMIER, demeurant en la présente ville - Marraine : Jeanne CHASTAN, demeurant aux Borderies

Dimanche 03 Novembre 1652

Baptême de **Jeanicot RENJOU**, né à Laugerie, fils de Jean et de Françoise DELMAS
Parrain : Jeanicot VILLENEUVE, demeurant à Laugerie - Marraine : Antoinette COUDERT, demeurant à Pradel

Dimanche 03 Novembre 1652

Baptême de **Giral CHOUZENOUX**, né au Saillant-Vieux, fils de François et d'Anne CHARBY
Parrain : Giral CHOUZENOUX, demeurant à Voutezac - Marraine : Marie CHARBY, demeurant au Saillant-Vieux

Dimanche 10 Novembre 1652

Baptême de **Blaise MOUNEYRAT**, né à la Prade, fils de Jacques et de Marguerite BARIAL
Parrain : Blaise BARIAL, demeurant à La Chapelle - Marraine : Guillaumette SAUVAGE, demeurant à La Quintaine, paroisse de St-Aulaire

Dimanche 17 Novembre 1652

Baptême de **Jeanne DOUNAT**, née à St-Laurent, fille de Jean et de Marguerite PRODEL
Parrain : Friaque/fiacre PRODEL, demeurant à la Nadalie ?, paroisse d'Yssandon - Marraine : Jeanne DOUNAT

Dimanche 17 Novembre 1652

Baptême de **François DELMAS**, né au Poulverel, fils de Jean et de Françoise TREUIL
Parrain : François DELMAS - Marraine : Penelou SERRE, demeurant à Grandmont, paroisse de Lissac-sur-Couze

Dimanche 17 Novembre 1652

Baptême de **Marie D'EYMERIC**, née à La Faurie, fille de Merigou et de Jeanne LAGUEYRIE
Parrain : Merigou DEYMERIC - Marraine : Marie CHOUZENOUX, demeurant à la Prade

Dimanche 17 Novembre 1652

Baptême de **Jean FOUCHIER**, né à Gauch, fils de Jean et de Françoise LATREILLE
Parrain : Jean ANDRÉ - Marraine : Jeanne D'ESPINASSOU, demeurant au Gaucher, paroisse de Donzenac

Dimanche 17 Novembre 1652

Baptême de **Marie DUMOND**, née à Gauch, fille de Simon et de Jeanne BOUCHAREL
Parrain : Jean DUMOND - Marraine : Marie BOUCHAREL, demeurant à Gauch

Lundi 18 Novembre 1652

Baptême de **Marie CAVILLOU**, née à La Bessière, fille de François et de Martiale LEYMARIE
Parrain : Léonard DEYZAC, demeurant au Verdier-Haut - Marraine : Marie FERAL, demeurant à La Bessière

Mercredi 20 Novembre 1652

Baptême de **Pierre VAYNE**, né à Gauch, fils de Geoffroy et de Jeanne BAYLE
Parrain : Pierre ANDRÉ, fils de Pierre, cordonnier, qui a signé - Marraine : Marie BAYLE

Mercredi 20 Novembre 1652

Baptême de **Léonard LAGUEYRIE**, né en la présente ville, fils de Maître Jean, apothicaire et de Catherine BESSE
Parrain : Maître Léonard LAGUEYRIE, bourgeois, demeurant en la présente ville, qui a signé - Marraine : Gabrielle DE VAYSSÉ, demeurant à la ville d'Uzerche

Dimanche 24 Novembre 1652

Baptême de **Bertrand ROZE**, né à La Chartroulle, fils de Jacques et de Françou BRU
Parrain : Bertrand BRU - Marraine : Catherine ROUSSELY, demeurant à Gorsat

Dimanche 24 Novembre 1652

Baptême de **Bernard SAUVAGE**, né à Lespinat, fils d'Antoine et de Catherine SAUVAGE
Parrain : Bernard JOUDOU, demeurant au Saillant - Marraine : Antoinette LAGUEYRIE, demeurant au Poulverel

Dimanche 24 Novembre 1652

Baptême de **Françoise DULAS**, née aux Escures, fille de Martial et de Gabrielle MASDUBOS
Parrain : Petit Jean DUTEIL, demeurant à Moncoulon, paroisse d'Estivaux - Marraine : Marguerite RIVIERE, demeurant aux Escures

Dimanche 24 Novembre 1652

Baptême de **Thony FAURE**, né en la présente ville, fils de Pierre et de Bernarde MANIOU
Parrain : Thony POUGET - Marraine : Françoise FAURE

Lundi 25 Novembre 1652

Baptême de **Catherine VAREILLE**, née au Saillant-Vieux, fille de Jacques et de Marguerite VAYNE
Parrain : Geoffroy VAYNE, demeurant à Gauch - Marraine : Catherine VAREILLE

Dimanche 01 Décembre 1652

Baptême de **Jean RIVIERE**, né à Lasteyrie, fils de Jean et de Jacquette BOSREDON
Parrain : Jean RIVIERE, demeurant à la Chapelle Sainte Croix - Marraine : Isaabeau BOSREDON, demeurant au Puy

Dimanche 01 Décembre 1652

Baptême de **Madeleine FOUCHIER**, née à La Faurie, fille de Pierre et de Jeanne MOUNEYRAT
Parrain : François FOUCHIER - Marraine : Judith MOUNEYRAT, demeurant à La Faurie

Dimanche 01 Décembre 1652

Baptême de **Catherine FAURE**, née en la présente ville, fille de Jehan, maître serrurier et de Marie ROUBERTIE
Parrain : Thevenot ROUBERTIE - Marraine : Catherine ROCHE

Lundi 02 Décembre 1652

Baptême de **Marguerite RIVIERE**, née à La Roche, fille de Maître Jean, lieutenant de la Chartroulle et de Demoiselle Anne DE TANCHURIER
Parrain : Jean Gabriel RIVIERE, demeurant à La Roche - Marraine : Françoise DE TANCHURIER, demeurant à la ville de Brive (-la-Gaillarde), faisant pour feue Dlle Marguerite DE DUTAUX?

Lundi 02 Décembre 1652

Baptême de **Jacques RIVIERE**, né à La Roche, fils de Maître Jean, lieutenant de la Chartroulle et de Demoiselle Jeanne DE TANCHURIER
Parrain : Maître Jacques DE TANCHURIER, avocat en la Cour et juge es juridiction de Cousages et Chavagnac, qui a signé - Marraine : Demoiselle Giliberte JONGAULT, faisant pour Catherine D...(illisible), marquise de St Avid, vicomtesse de Comborn, dame du Saillant et autres places, co-seigneuresse de la présente ville et pariage d'Allassac, qui a signé

Lundi 02 Décembre 1652

Baptême de **Jeanne VAYNE**, née à Gauch, fille de Geoffroy et de Peyronne RIVIERE
Parrain : Pierre ANDRÉ, maître cordonnier - Marraine : Jeanne RIVIERE, fille de Me Jean RIVIERE

Jeudi 05 Décembre 1652

Baptême d'**Antoinette RIVIERE**, née à Lasteyrie, fille de Theve et de Marie BARIAL
Parrain : François RIVIERE, demeurant à Broussoux, paroisse d'Yssandon - Marraine : Antoinette RIVIERE, née à Lasteyrie

Dimanche 08 Décembre 1652

Baptême de **Léonard BOUTOT**, né au Saillant-Vieux, fils de Gabriel et de Catherine BOUTOT
Parrain : Léonard AUTHIER, demeurant à Meilhac, paroisse de Voutezac - Marraine : Catherine BOUTOT, demeurant à La Côte, paroisse de Voutezac

Dimanche 08 Décembre 1652

Baptême de **Catherine VAREILLE**, née à Eyzac, fille de Maître Pierre et de Françoise FERAL
Parrain : Pierre VAREILLE, demeurant à Eyzac - Marraine : Demoiselle Catherine DE SAHUGUET, demeurant à Meyvialle, paroisse de Vigeois, demoiselle d'Autefage, qui a signé

Dimanche 08 Décembre 1652

Baptême de **François PENINAL**, né à la ville, à la Grande Fontaine, fils de Bernard et de Marie MEYRIGNAC
Parrain : François PENINAL, demeurant à la Grande Fontaine - Marraine : Demoiselle Louise DE FOUCHIER, demeurant en la présente ville

Jeudi 12 Décembre 1652

Baptême d'**Antoine DEVAUX**, né en la présente ville, fils de Guilhendou et de Marie MOURNIAC
Parrain : Antoine CHAMBARET, né à Brochat - Marraine : Marie SOURNAC, demeurant en la présente ville

Dimanche 15 Décembre 1652

Baptême de **Catherine LACOMBE**, née à St-Laurent, fille de Jean et d'Antoinette BARDON

Parrain : Guinot BARDON - Marraine : Jeanne BARDON, demeurant à St-Laurent

Dimanche 15 Décembre 1652

Baptême d'**Anne VILLENEUVE**, née au Verdier-Haut, fille de François et de Philippe BAYLE
Parrain : Peyr VILLENEUVE, demeurant au Verdier-Bas - Marraine : Anne DUVIALLARD, demeurant au Verdier-Bas

Dimanche 15 Décembre 1652

Baptême de **Léonard MADRANGEAS**, né au Verdier-Haut, fils de Thomas et de Dauphine MARTY
Parrain : Léonard MADRANGEAS - Marraine : Dauphine TEYSSIER, demeurant au Verdier-Haut

Lundi 23 Décembre 1652

Baptême de **Jeanne FERAL**, née en la présente ville, fille de Maître Jean et de Guillaume FOUGIEYRON
Parrain : Maître Jean ANDRÉ, procureur d'office et notaire royal de Sadroc, qui a signé - Marraine : Jeanne FOUGIEYRON, demeurant à Estivaux

Mardi 24 Décembre 1652

Baptême de **Bernard LAVAUX**, né à la ville, à la Grande Fontaine, fils de Maître Jacques et de Jeanne BOUTOT
Parrain : Bernard LAVAUX, mazelier, demeurant en la présente ville - Marraine : Marie BOUTOT, demeurant à Eyzac

Mercredi 25 Décembre 1652

Baptême de **Thonie DUVIALLARD**, née au Verdier-Haut, fille de Pierre et de Marguerite LEYMARIE
Parrain : Antoine LAFARGE, demeurant à La Faurie - Marraine : Thonie LEYMARIE, demeurant au Verdier-Haut

Dimanche 29 Décembre 1652

Baptême de **Thomas COUDERT**, né à Gorsat, fils de Peyr et de Toinette MARSALOU
Parrain : Thomas MARSALOU, demeurant à Gorsat - Marraine : Thonie ...(illisible)

Lundi 30 Décembre 1652

Baptême de **Martiale CHALANGEAS**, née au Saillant-Vieux, fille d'Antoine et de Marie DEYZAC
Parrain : Michel FAURE, demeurant au Bouchailloux - Marraine : Martiale CESSAC, demeurant à La Sudrie

Lundi 06 Janvier 1653

Baptême de **Léonard ...(omis)**, né en la présente ville, fils de Giral et de Libérale LAVIGNE
Parrain : Léonard BORDAS, demeurant à Fages, paroisse de Voutezac - Marraine : Cessailhe REYNIER, demeurant en la présente ville

Dimanche 12 Janvier 1653

Baptême de **Marie BONNIE**, née à Brochat, fille de Guilhendou et de Guillaume FOUCHIER
Parrain : Maître Pierre FOUCHIER, praticien, demeurant à Brochat, qui a signé - Marraine : Marie FANTHOU, demeurant à Laugerie

Dimanche 12 Janvier 1653

Baptême d'**Antoinette CHEYVIALLE**, née en la présente ville, fille de François et de Bounique MOURIE
Parrain : Pierre BARDICON - Marraine : Anne REYNIER, demeurant en la présente ville

Dimanche 19 Janvier 1653

Baptême de **Jean DELPY**, demeurant au Verdier-Bas, fils de Jean et de Jeanne FOUCHIER
Parrain : Jean TEYSSIER - Marraine : Jeanne GALATRY, demeurant au Verdier-Haut

Dimanche 19 Janvier 1653

Baptême de **Jeanne BESSE**, née à Brochat, fille de Pierre et de Marie CHAMBARET
Parrain : François CHEYVIALE - Marraine : Françoise LATEYROU

Dimanche 19 Janvier 1653

Baptême de **Marguerite MONTAGNE**, née à Bardoux, fille de François et de Catherine DELMAS
Parrain : Jean RIVIERE, demeurant à La Roche, qui a signé - Marraine : Marguerite MONTAIGNE, demeurant à Bardoux

Mercredi 22 Janvier 1653

Baptême de **Joseph RIVIERE**, fils de Monsieur Maître Jean, conseiller du roi et élu en l'élection de Brive et de Demoiselle Marguerite DE SALÈS
Parrain : Monsieur Guillaume RIVIERE, frère du baptisé - Marraine : Demoiselle Marguerite DE SALÈS, demeurant à la ville de Brive (-la-Gaillarde)

Jeudi 23 Janvier 1653

Baptême d'**Antoinette FOUCHIER**, née à Gauch, fille de Pierre et de Marie PIOUZAT
Parrain : Fronton FOUCHIER - Marraine : Antoinette PIOUZAT, demeurant à Gauch

Lundi 27 Janvier 1653

Baptême de **Jean CHAUMOND**, né à Gorsat, fils de Pierre et de Catherine BLEYGEAT
Parrain : Jehan BLEYGEAT, demeurant à La Buginie, paroisse de Perpezac-le-Noir - Marraine : Françoise MONCOULON, demeurant à Gorsat

Dimanche 02 Février 1653

Baptême de **Guillaume MEYRE**, né à Montaural, fils de Guinot et de Catherine DUVIALLARD
Parrain : Guillaume MEYRE, demeurant à La Rochette, paroisse de Donzenac - Marraine : Mondou DE CHICOU, demeurant à la ville de Donzenac

Mardi 04 Février 1653

Baptême de **Pierre LAGUEYRIE**, né à la Prade, fils de Pierre et de Marie MOUNEYRAT
Parrain : Pierre LAGUEYRIE, demeurant à Bardoux - Marraine : Marie MOUNEYRAT, demeurant à la Prade

Mardi 04 Février 1653

Baptême de **Gabrielle MOUNEYRAT**, née à la Prade, fille de François et de Marie LAGUEYRIE
Parrain : Guilhemy MOUNEYRAT, demeurant à la Prade - Marraine : Gabrielle PONTHIER, demeurant à Bridelache, paroisse d'Objat

Mercredi 05 Février 1653

Baptême de **Jean DELLAC**, né au Verdier-Bas, fils de Jean et de Catherine DEVIGNES
Parrain : Léonard FOUCHIER, demeurant à Gauch - Marraine : Jeanne DELLAC, demeurant à Gauch

Jeudi 06 Février 1653

Baptême de **Léonard CLEDAT**, né en la présente ville, fils de Maître Jean, avocat en Parlement et de Demoiselle Françoise DUTEIL
Parrain : Maître Léonard BESSE, avocat en Parlement, demeurant à la ville d'Uzerche, représenté par ? DUTEIL, qui a signé - Marraine : Demoiselle Jeanne CLEDAT, soeur du baptisé, qui a signé

Jeudi 06 Février 1653

Baptême de **Jean LAGUEYRIE**, né à Gorsat, fils de Jean dit Jeandillou et de Mondine MOUNEYRAT
Parrain : Maître Jean RIVIERE, praticien, demeurant à Lasteyrie, qui a signé - Marraine : Marie CHOUZENOUX, demeurant à la Prade

Mardi 18 Février 1653

Baptême de **Martialle VILLENEUVE**, née au Verdier-Bas, fille de Pierre et de Peyronne ALEGRE
Parrain : Monsieur Maître Eymar ALEGRE, curé d'Allassac, qui a signé - Marraine : Martiale VILLENEUVE, femme de Pierre GUODEFFROY

Jeudi 20 Février 1653

Baptême de **Martial BEL**, né aux Escures, fils de Pierre et de Jeanne DELLAC
Parrain : Martial DELLAC, demeurant aux Escures - Marraine : Nicole CHAUMOND, demeurant à La Rode, paroisse d'Ussac

Dimanche 23 Février 1653

Baptême de **Léonard AGUIRÉ**, né en la présente ville, fils de Maître Pierre, juge des juridictions de Roffignac et de Louise FOUCHER
Parrain : Maître Léonard AGUIRÉ, qui a signé - Marraine : Marguerite DALBY, qui a signé

Lundi 24 Février 1653

Baptême de **Marie BARIAL**, née à La Chapelle Sainte Croix, fille de François et de Léonarde JOUDOU
Parrain : Antoine BARIAL, demeurant à La Chapelle Sainte Croix - Marraine : Marie JOUDOU, demeurant à La Faurie

Dimanche 02 Mars 1653

Baptême de **Léonard DAURAT**, né en la présente ville, fils de Jehan et de Thonie TREUIL
Parrain : Léonard GEOFFRE, demeurant à Bugeat, paroisse de St-Bonnet-L'Enfantier - Marraine : Anne DUMOND, demeurant en la présente ville

Mercredi 05 Mars 1653

Baptême d'**Anne VILLATE**, née en la présente ville, fille de Joseph, maître cordonnier et de Guillaume COUDERT
Parrain : Pierre PORCHER, demeurant en la présente ville, fils de me Jean PORCHER, représenté par Me Jean FREYSSINET de la présente ville, qui a signé - Marraine : Demoiselle Anne DE LASTEYRIE, demeurant en la présente ville

Dimanche 09 Mars 1653

Baptême de **Jullic PEYRY**, né à La Bessière, fils de Léonard et de Guillaume SIMON
Parrain : Jullic PORCHIER - Marraine : Jehanne SIMON

Dimanche 09 Mars 1653

Baptême de **Catherine MERLIAC ?**, née à Brochat, fille de Theve et de Guillaumette GREULLE
Parrain : Theve MERLIAC ? - Marraine : Catherine CESSAC, demeurant à Cessac, paroisse d'Estivaux

Dimanche 16 Mars 1653

Baptême de **Jean BOUSQUET**, né à La Geneste, fils de Jean et de Jeanne BIGEARDEL
Parrain : Jean DUMOND, demeurant à La Geneste - Marraine : Jacquette VAYNE, demeurant à La Roche

Dimanche 16 Mars 1653

Baptême de **Jeanne LAFARGE**, née à Vinzelas, fille de Guilhen et de Marguerite DELLAC
Parrain : Martial DELLAC, demeurant aux Escures - Marraine : Jeanne ROBBERT, demeurant à Vinzelas

Lundi 24 Mars 1653

Baptême de **Bernarde MOSNAC**, née à La Pleuge, fille de Jean et de Narde FAURE
Parrain : Bernard MOSNAC, demeurant à La Pleuge - Marraine : Bernarde MAGNOU, demeurant en la présente ville

Mardi 25 Mars 1653

Baptême de **Jacquette DUMOND**, née à La Borde, fille de Michial et de Françoise BONNIE
Parrain : Pierre BONNIE - Marraine : Jacquette BOSREDON, demeurant à Lasteyrie

Samedi 29 Mars 1653

Baptême de **Louis RIVIERE**, né en la présente ville, fils de Jacques, marchand et de Jeanne LAFARGE
Parrain : Maître Louis RIVIERE, maître cordonnier, demeurant en la présente ville, oncle du baptisé, qui a signé - Marraine : Gabrielle RIVIERE, demeurant au bourg de Varetz

Samedi 12 Avril 1653

Baptême de **Léonard ROUBERTIE**, né au Saillant-Vieux, fils de Maître Léonard, notaire et de Catherine RIVIERE
Parrain : Maître Léonard RIVIERE, demeurant à La Roche, qui a signé - Marraine : Charlotte ROUBERTIE, demeurant au Saillant-Vieux

Samedi 12 Avril 1653

Baptême de **Bernard BLEYGEAT**, né au Verdier-Haut, fils de Thony et de Marguerite LEYMARIE
Parrain : Bernard FOUCHIER, demeurant au Verdier-Haut - Marraine : Marguerite FOUCHIER, demeurant au Verdier-Haut

Mardi 15 Avril 1653

Baptême de **Thevene CESSAC**, née au Verdier-Bas, fille de Gabriel et de Marioutou CHAMBARET
Parrain : François CHAMBARET - Marraine : Thevene CHASTANET, demeurant à Gauch

Dimanche 27 Avril 1653

Baptême de **Jeanne CESSAC**, née à La Bessière, fille de Pierre et de Catherine PEYRY
Parrain : Hugues CESSAC, demeurant à La Vergne - Marraine : Jeanne PORCHER, demeurant à La Sudrie

Dimanche 27 Avril 1653

Baptême de **Jean GARAVET**, né à Gorsat, fils de Pierre et de Marie LAFARGE
Parrain : Jean FREYGEFON, demeurant au Pardoufeix, paroisse de Brignac-la-Plaine - Marraine : Jeanne LAGUEYRIE, demeurant à Gorsat

Samedi 17 Mai 1653

Baptême de **Jeanne BARRIERE**, née à la Grande Fontaine, fille de Jean et de Jeanne DULAS
Parrain : Maître Pierre DULAS, demeurant à la Grande Fontaine, qui a signé - Marraine : Jeanne BARRIERE, demeurant à la Grande Fontaine

Mercredi 21 Mai 1653

Baptême de **Jeanne RANOUX**, née en la présente ville, fille d'Antoine, maître cordonnier et de Heliote DULAS
Parrain : Maître Pierre DULAS, demeurant à la Grande Fontaine, qui a signé - Marraine : Jeanne FREYSSINET, demeurant en la présente ville

Samedi 24 Mai 1653

Baptême de **Charles DUMOND**, né à Gauch, fils de Jantou et d'Anne DUVIALLARD
Parrain : Charles DUVIALLARD - Marraine : Thevene ROUBERTIE, demeurant à Gauch

Dimanche 25 Mai 1653

Baptême d'**Antoinette PORCHIER**, née à Gorsat, fille de Blazi et de Fransou LAGUEYRIE
Parrain : Léonard LAGUEYRIE - Marraine : Antoinette PORCHIER

Dimanche 25 Mai 1653

Baptême de **Guillaume CHANEU**, né en la présente ville, fils de Marc et de défunte Peyronne BONNE
Parrain : Guillaume RIVIERE, demeurant en la présente ville, qui a signé - Marraine : Jeanne PEUJOANE, demeurant en la présente ville

Dimanche 25 Mai 1653

Baptême de **Guillaumette CHARLIAGUET**, née à Gauch, fille de Thony et de Catherine MALEYS
Parrain : Maître Geoffroy MALEYS, demeurant au bourg de Voutezac, juge du Saillant et de Comborn - Marraine : Guillaume VAYNE, demeurant à Gauch

Lundi 26 Mai 1653

Baptême de **Guilhen MARTY**, né à Laval, fils de Jean et d'Anne PEUCH, originaire du Gaucher, paroisse de Donzenac
Parrain : Guilhen MARTY - Marraine : Antoinette VIDALIE

Dimanche 01 Juin 1653

Baptême de **Pierre MOUNEYRAT**, né à La Faurie, fils de Jacques et de Geoffrette FOUCHIER
Parrain : Pierre FOUCHIER - Marraine : Françoise ALEGRE, demeurant à La Faurie

Mardi 03 Juin 1653

Baptême de **Suzanne FRANÇOIS**, née en la présente ville, fille de Monsieur François et de Demoiselle Anne DE MAZELLE
Parrain : Monsieur ... JAUSSEN, demeurant à Ségur, qui a signé - Marraine : Demoiselle Suzanne DUROY, demeurant à Vars, qui a signé

Samedi 07 Juin 1653

Baptême de **Marie DELMOND**, née à Gauch, fille de Guilhemy et de Léonne MARGERIT
Parrain : Guilhemy DELMOND, demeurant à Gauch - Marraine : Marie MARGERIT, demeurant le Moulin du Fond

Dimanche 08 Juin 1653

Baptême de **Jean ROZE**, né au Puy Lespinas, fils de Jean et de Bernarde CHARBONNEL
Parrain : Jean GENIER - Marraine : Guillaumette CHARBONNEL, demeurant à La Feyrie, paroisse de St-Viance

Dimanche 08 Juin 1653

Baptême d'**Antoine DARCISSAC**, né à Lasteyrie, fils de Jean et d'Antoinette JAY
Parrain : Antoine JAY - Marraine : Marie DARCISSAC, demeurant à Lasteyrie

Mercredi 11 Juin 1653

Baptême de **Guillaume BOUNAYS**, né à St-Laurent, fils de Jehan et de Françou CHAUMOND
Parrain : Guillaume CRAMOIX - Marraine : Catherine BOUNAYS, demeurant à St-Laurent

Lundi 16 Juin 1653

Baptême de **Catherine DUPUY**, née au Peuch, fille de Pierre et de Gabrielle SAUVAGE
Parrain : Etienne DUPUY - Marraine : Catherine DUPUY, demeurant au Peuch

Jeudi 19 Juin 1653

Baptême de **Pierre MAURY**, né à La Chartroulle, fils de François et de Marguerite LAUMOND
Parrain : Pierre CHOUZENOUX, demeurant à Chouzenoux, paroisse d'Objat - Marraine : Jeanne PORCHIER, demeurant à La Chartroulle

Dimanche 22 Juin 1653

Baptême de **Jacques LAFARGE**, né à La Chartroulle, fils de Thony et de Jeanne LAFARGE
Parrain : Jacques ROZE - Marraine : Jeanne ...(illisible), demeurant à La Chartroulle

Mercredi 25 Juin 1653

Baptême de **Theve VIDALIE**, né à Brochat, fils de Mathinou et de Bounique CHICOU
Parrain : Theve VIDALIE, demeurant à Peyrat, paroisse de St-Bonnet-L'Enfantier - Marraine : Bounique BELLET

Dimanche 29 Juin 1653

Baptême de **Jean LAGUEYRIE**, né à Gorsat, fils de Jean et de Jeanne ...(illisible)
Parrain : Jean JAY, fils de feu François - Marraine : Jeanne LAGUEYRIE, fille de Jean

Mardi 01 Juillet 1653

Baptême de **Peyronne SERRE**, née à La Roche, fille de Mathieu et de Jeanne FANTOU
Parrain : Geoffre JAY, demeurant à La Beaudelie, paroisse de Voutezac, faisant pour lui Pierre ROZE de la Roche - Marraine : Peyronne SERRE, demeurant à La Roche

Dimanche 06 Juillet 1653

Baptême de **Jean POUCH**, né à Gorsat, fils de Jean et d'Antoinette LAGUEYRIE
Parrain : Jean LAMY, demeurant à Gorsat - Marraine : Jeanne POUCH, demeurant à Pouch, paroisse d'Estivaux, faisant pour elle Dauphine LAMY de Gorsat

Dimanche 06 Juillet 1653

Baptême de **Léonard RIVIERE**, né à Brochat, fils de Pierre et de Catherine BOUNAYS
Parrain : Maître Jean BOUNAYS, né à Lasteyrie, qui a signé - Marraine : Jeanne RIVIERE, demeurant à la ville de Donzenac

Dimanche 13 Juillet 1653

Baptême d'**Antoine SAUVAGE**, né au Poulverel, fils de feu Thony et de Marguerite SAUVEZIE
Parrain : Thony SAUVAGE, oncle du baptisé - Marraine : Germane EGUIZIER, demeurant à La Sauvezie, paroisse de Voutezac

Dimanche 13 Juillet 1653

Baptême de **Françoise EYNARD**, née au Bouchailloux, fille de Pierre et de Catherine VAREILLE
Parrain : François BOUSSARIE - Marraine : Marguerite FRAYSSE, demeurant au Saillant-Vieux

Mercredi 16 Juillet 1653

Baptême de **Jeanne VAREILLE**, née à Gauch, fille de Bertou et de Léonarde DARDONNEAU
Parrain : Merigou VAREILLE, demeurant à Gauch - Marraine : Demoiselle Jeanne DE JOYET, demeurant à Masseret, qui a signé

Dimanche 20 Juillet 1653

Baptême d'**Anne RIVIERE**, née à La Roche, fille de Maître Jean, lieutenant de la Chartroulle et de Demoiselle Jeanne DE TANCHURIER
Parrain : Maître Etienne DUROUX, oncle de la baptisée, greffier en l'élection de Brive et l'un des consuls de cette ville, qui a signé - Marraine : Anne DUFOUR, demeurant à La Roche, grand-mère de la baptisée

Lundi 21 Juillet 1653

Baptême de **Jeanne LAGUEYRIE**, née en la présente ville, fille de Maître Léonard et d'Antoinette DE RIGNIAC
Parrain : Maître François VIELBANS, bourgeois, demeurant à la ville de Brive (-la-Gaillarde), qui a signé - Marraine : Jeanne LAGUEYRIE

Jeudi 24 Juillet 1653

Baptême de **Jeanne PEYRY**, née à Eyzac, fille de Simon et de Léonarde ANDRÉ
Parrain : Helliot PEYRAT - Marraine : Jeanne FOUCHIER, demeurant à Eyzac

Dimanche 27 Juillet 1653

Baptême de **Pierre PEYTAVY**, né à La Chartroulle, fils de Pey et de Jeanne CHEYVIALLE
Parrain : Pierre FOUCHIER - Marraine : Marguerite CHEYVIALLE

Dimanche 27 Juillet 1653

Baptême de **Jeanne ROUSSELY**, née à Montaural, fille de Peyrichou et de Mariothe CHEVALIER
Parrain : Simon ROUSSELY - Marraine : Jeanne CHICOU, demeurant à Brochat

Mardi 29 Juillet 1653

Baptême d'**Antoinette SOURNAC**, née en la présente ville, fille de Pierre et de Jeanne SENAILHAC
Parrain : Pierre POUCH, demeurant à Pouch, paroisse d'Estivaux - Marraine : Antoinette DE CHINIAC, demeurant en la présente ville, qui a signé

Dimanche 03 Août 1653

Baptême de **François FOUCHIER**, né à La Sudrie, fils de Pierre et de Jammette FOUCHIER ?
Parrain : François FOUCHIER - Marraine : Bernarde MIALIER, demeurant à Marcillac, paroisse de Brive (-la-Gaillarde)

Mercredi 06 Août 1653

Baptême d'**Anne LAFARGE**, née à La Faurie, fille de Jehan et de Catherine ROUSSELY
Parrain : Thomas CALIAUD, demeurant au bourg de St-Viance - Marraine : Anne LAFARGE, demeurant au Verdier-Haut

Mercredi 06 Août 1653

Baptême de **Marie POURCHIER**, née à La Chartroulle, fille de feu Guilhamy et de Marie PEUCH
Parrain : Sieur Jacques POURCHIER, bourgeois, demeurant en la présente ville, qui a signé - Marraine : Marie PEUCH, demeurant à La Chartroulle

Lundi 11 Août 1653

Baptême de **Géraud FOUGIEYRE**, fils de Pierre et de Marguerite DE MUES ?
Parrain : Gérard ANTIGNAC, maître cordonnier, demeurant en la présente ville - Marraine : Guillaume LAUMOND, demeurant à St-Laurent
Commentaires : Les parents sont domiciliés au bourg de Sérilhac, "lieu infecté par la contagion"

Mardi 12 Août 1653

Baptême de **Jehan FAUCHIER**, né à Eyzac, fils de Guilhamy et de Françoise BUGEAT
Parrain : Jehan Petit DEYZAC, demeurant à Cessac - Marraine : Penelle ...(illisible), femme de François BUGEAT dit Fanthou, de Mounac, paroisse de Saint Viance

Dimanche 24 Août 1653

Baptême d'**Estevene DEYZAC**, née au Verdier-Haut, fille de Pierre et de Gille DUVIALLARD
Parrain : Jeannet ALVINERIE, demeurant à La Rochette, paroisse de Donzenac - Marraine : Estevene DUVIALLARD, demeurant au Verdier-Haut

Dimanche 24 Août 1653

Baptême d'**Antoinette CROUZEVIALE**, née au Verdier-Haut, fille de Jean et de Marie MAGUEUX
Parrain : Pierre CROUZEVIALE, demeurant au Verdier-Haut - Marraine : Antoinette LALLEU, demeurant à Perpezac

Mercredi 27 Août 1653

Baptême de **Jean BAYLE**, né à Brochat, fils de Guilhen et d'Anne FOUCHIER
Parrain : Jean BAYLE, demeurant à Brochat - Marraine : Jeanne CHASTANET, demeurant à Brochat

Lundi 01 Septembre 1653

Baptême de **Bertrand TIMBAUD**, né en la présente ville, fils de Charles et de Cécile REYNIER
Parrain : Bertrand REYNIER - Marraine : Anne TIMBAUD, demeurant en la présente ville

Lundi 01 Septembre 1653

Baptême de **Pierre SAULE**, né à La Vergne, fils d'Antoine et de Catherine CESSAC
Parrain : Pierre SAULE - Marraine : Catherine CHASTANET

Lundi 08 Septembre 1653

Baptême de **Jean CHAMBARET**, né en la présente ville, fils de Jean et de Marguerite DUTEIL
Parrain : Jean DUTEIL - Marraine : Françoise DALBY, demeurant en la présente ville

Dimanche 14 Septembre 1653

Baptême de **Pierre JAY**, né à La Pleuge, fils de Petit Jean et de Catherine VAYNE
Parrain : Pierre LACHARTROULE, qui a signé - Marraine : Louise JAY, femme de Pierre VAYNE

Dimanche 21 Septembre 1653

Baptême de **Geoffroy CESSAC**, né à Gauch, fils d'Heliot et de Catherine VAREILLE
Parrain : Geoffroy CESSAC, demeurant à Gauch - Marraine : Catherine VAREILLE, demeurant à Eyzac

Lundi 22 Septembre 1653

Baptême de **Jean CHARBONNEL**, né au Bos-Delpy, fils de Jean et de Mathive BAYLE
Parrain : Jean CHARBONNEL - Marraine : Anne GUIONNET, remplacée par Françoise BAYLE de Brochat

Dimanche 28 Septembre 1653

Baptême de **Léonard FREYSSINET**, né à St-Laurent, fils de Jean et d'Estevene BOUNAYS
Parrain : Léonard FREYSSINET - Marraine : Françoise CHAUMOND, demeurant à St-Laurent

Dimanche 28 Septembre 1653

Baptême de **Thomas ROUSSELY**, né à Gorsat, fils de Léonard et d'Anne BOULE
Parrain : Thomas CALIAUD, demeurant au bourg de St-Viance, qui a signé - Marraine : Anne CHANOURDIE

Dimanche 05 Octobre 1653

Baptême de **Marie ROZE**, née au Poulverel, fille de Jean et de Jeanne GENIER
Parrain : Lioutou ROZE - Marraine : Marie GENIER

Lundi 06 Octobre 1653

Baptême de **Catherine CHOUZENOUX**, née à la Reynie, fille de Guilhen et de Jeanne CHAUSSAC
Parrain : Jean VERGNE, demeurant en la présente ville - Marraine : Catherine PONTHIER, demeurant au Saillant-Vieux

Dimanche 12 Octobre 1653

Baptême de **Guillaume BOUTOT**, né au Saillant-Vieux, fils d'Antoine et de Marie ROUBERTIE
Parrain : Guillaume BOUTOT, demeurant au Saillant-Vieux - Marraine : Françoise LAROZE, demeurant au Saillant-Vieux
Commentaires : Le curé a pris Gabriel BOUTOT au lieu de Guillaume BOUTOT, choisi par les parents!

Dimanche 12 Octobre 1653

Baptême de **Jean VILLENEUVE**, né à Laugerie, fils de Jeanicot et de Marguerite BONNIE
Parrain : Jean VILLENEUVE, remplacé, à défaut de s'être instruit par Me François FOUGIEYRON, greffier de la présente ville, qui a signé, qui a signé - Marraine : Françoise BONNIE, demeurant à La Borde

Dimanche 26 Octobre 1653

Baptême de **Marie CHARBY**, née en la présente ville, fille de Bertrand et d'Antoinette POUGET
Parrain : Guilhendou CHARBY, frère de la baptisée - Marraine : Marie LAROCHE, demeurant en la présente ville

Dimanche 26 Octobre 1653

Baptême de **Bernard CESSAC**, né au Verdier-Haut, fils d'Antoine et de Jeanne BAYLE
Parrain : Bernard BAYLE - Marraine : Antoinette CESSAC, demeurant au Verdier-Haut

Lundi 03 Novembre 1653

Baptême de **Jean REBIEYRE**, né à La Sudrie, fils de Pierre et de Jeanne DEVAL
Parrain : Jean REBIEYRE, demeurant à La Chapelle - Marraine : Martiale SOLOMAIGNE, demeurant à La Sudrie

Mercredi 05 Novembre 1653

Baptême de **Léonard LAMY**, né au Puy, fils de Jehan et de Claude BOYER
Parrain : Maître Léonard LAVERGNE, prêtre curé, demeurant au bourg de Villevaleix (87), qui a signé
- Marraine : Louise CHINIAC, demeurant en la présente ville, fille de Denis, bourgeois

Dimanche 09 Novembre 1653

Baptême de **Marguerite DE PRACH**, née à St-Laurent, née le 1er/05/1648, fille de Léonard et de Léonarde PONTHIER
Parrain : Jean DE PRACH, demeurant à Merlhac, paroisse de St-Viance - Marraine : Rigalle DELPIC, demeurant à Merlhac

Mardi 11 Novembre 1653

Baptême d'**Antoine TOURNET**, né à Gauch, fils de Pierre et d'Antoinette CESSAC
Parrain : Antoine TOURNET, demeurant à Lacombe, paroisse d'Ussac - Marraine : Jeanne GRASCHAMP, née à Gauch

Mardi 11 Novembre 1653

Baptême de **Pierre LAFARGE**, né à La Pleuge, fils de Jean et de Jeanne SENAILHAC
Parrain : Monsieur Maître Pierre AGUIRÉ, juge de Roffignac et procureur d'office de la présente ville, qui a signé - Marraine : Demoiselle Marguerite DUFAUX, femme du Sr DE CESSAC, qui a signé

Mercredi 12 Novembre 1653

Baptême de **Jean BOUNAYS**, né à la Jugie, enfant illégitime, fils de Maître Guillaume, demeurant à la Jugie et de Philippe VAYNE, demeurant au Saillant-Vieux
Parrain : Jean VAYNE, demeurant au Saillant-Vieux - Marraine : Dauphine ..., demeurant à la Farge, femme au meunier de Mr DU SAILHANT

Dimanche 16 Novembre 1653

Baptême de **Martiale DUVIALLARD**, née à La Bessière, fille de Jean et de Louise FANTOU
Parrain : Maître Jean DALBY, bourgeois, demeurant en la présente ville, qui a signé - Marraine : Martiale DUVIALLARD, demeurant à La Bessière

Dimanche 16 Novembre 1653

Baptême de **Jeanne FERAL**, née à Gauch, fille de Pierre et de Marie FOUCHER
Parrain : Geoffroy VAYNE - Marraine : Catherine FERAL, demeurant à Gauch, faisant pour Jeanne FERAL, sa soeur

Jeudi 20 Novembre 1653

Baptême de **Charlotte ANDRÉ**, née en la présente ville, fille de Pierre, maître apothicaire et d'Anne MAIGNE
Parrain : Helie DE ROFIGNAC, écuyer, demeurant en la présente ville, sieur de la Borie, qui a signé
- Marraine : Charlotte BARDICON, demeurant en la présente ville

Samedi 22 Novembre 1653

Baptême de **Pierre PORCHER**, né à Laujour, fils de Maître Jean, notaire royal et de Louise DUPUY
Parrain : Maître Pierre DUPUY, bourgeois, demeurant en la présente ville, qui a signé - Marraine : Catherine FOUGIEYRON, demeurant à Laujour

Lundi 24 Novembre 1653

Baptême de **Jean POUGET**, né en la présente ville, fils de Jean et d'Antoinette VERGNE
Parrain : Jean DEVAL - Marraine : Jeanne POUGET, demeurant en la présente ville

Lundi 24 Novembre 1653

Baptême de **Léonard TREUIL**, né au Verdier-Bas, fils de Bernard et de Marguerite DEL BOS
Parrain : Léonard BOS, demeurant à Boubeau, paroisse de Laguenne - Marraine : Jeanne TREUIL, demeurant au Verdier-Bas

Mercredi 26 Novembre 1653

Baptême de **Catherine POUGET**, née en la présente ville, fille de Jean et de Marguerite FOUCHIER
Parrain : Pierre CHARBONNEL, demeurant en la présente ville - Marraine : Catherine ANDRÉ, demeurant en la présente ville

Mardi 02 Décembre 1653

Baptême de **Pierre LAFARGE**, né à La Chartroulle, fils de Jehan dit Jean Jean et de Thevene CESSAC
Parrain : Pierre LAFARGE, demeurant à La Chartroulle - Marraine : Rigalle CESSAC, demeurant à Montaural, femme de Guinot REBIEYRE

Jeudi 04 Décembre 1653

Baptême de **Jeanne REBIEYRE**, née en la présente ville, fille de Pierre et de Guillaume TERRAL
Parrain : Theve REBIEYRE, demeurant à la Chapelle Sainte Croix - Marraine : Jeanne LAGUEYRIE, demeurant à Gorsat

Dimanche 07 Décembre 1653

Baptême d'**Isabeau ROUX**, née à St-Laurent, fille de Pierre et de Catherine ROZE
Parrain : Pierre ROUX - Marraine : Isabeau ROZE

Mardi 09 Décembre 1653

Baptême de **Pierre BROUSSONNEYS**, né au Saillant-Vieux, fils d'Eymar et de Jeanne LOUCHON
Parrain : Maître Pierre LAVIALE, notaire royal, demeurant au bourg de Perpezac-le-Noir, faisant pour lui Me Léonard ROUBERTIE, notaire royal du Saillant Vieux, qui a signé - Marraine : Léonarde CHOUZENOUX, demeurant à Bourzat, paroisse de Voutezac

Dimanche 14 Décembre 1653

Baptême de **Françoise CHAMBARET**, née en la présente ville, fille de Jean et de Françoise DALBY
Parrain : Jean RIVIERE, mazelier, demeurant en la présente ville - Marraine : Françoise AUGIER, demeurant à La Feyrie, paroisse de St-Viance

Mardi 06 Janvier 1654

Baptême de **François LAGUEYRIE**, né à Bardoux, fils de Guilhen et de Marie FERAL
Parrain : François MOURY, demeurant à La Chartroulle - Marraine : Marie FERAL, demeurant à Bardoux

Jeudi 08 Janvier 1654

Baptême d'**Antoinette SAUVAGE**, née en la présente ville, fille de Pierre et de Marie SAUVAGE
Parrain : Helie SAUVAGE - Marraine : Antoinette JAY, demeurant à Gorsat

Samedi 10 Janvier 1654

Baptême d'**Anne LASTEYRIE**, née en la présente ville, fille de Maître Jean, procureur d'office de la juridiction de Chanac et de Demoiselle Louise DE CHINIAC
Parrain : Maître Denis CHINIAC, bourgeois, demeurant en la présente ville - Marraine : Demoiselle Anne DE LASTEYRIE, demeurant en la présente ville, qui a signé

Vendredi 16 Janvier 1654

Baptême de **Helie LAFEUILHE**, né au Bos-Delpy, métairie de Me Pierre FOUCHIER, fils de Jean, originaire de la présente ville et de Jeanne LASALE
Parrain : Helie LASALE, demeurant en la présente ville - Marraine : Louise LAFEUILHE, demeurant à La Gratade, paroisse de St-Viance

Dimanche 18 Janvier 1654

Baptême de **Léonarde PEUCH**, née à La Roche, fille d'Etienne et de Jeanne REBIEYRE
Parrain : Jean POUCH, demeurant à La Bonnie, paroisse de Donzenac - Marraine : Léonarde PEUCH, demeurant à La Bessière

Lundi 19 Janvier 1654

Baptême de **Jean PEUJOANE**, né à Bardoux, fils de Jean et de Marguerite RENJOU
Parrain : Jean MOURET, demeurant à Péjoine, paroisse de St-Pardoux-l'Ortigier - Marraine : Marie DILAMAYS ?, demeurant à Péjoine

Mardi 20 Janvier 1654

Baptême de **Thony MOUNAC**, né à La Pleuge, fils de Pierre et de Marie PEUCH
Parrain : Thony DEYZAC - Marraine : Marie ANDRÉ, demeurant au bourg de St-Bonnet-L'Enfantier

Mercredi 21 Janvier 1654

Baptême de **Léonard CESSAC**, né à La Vergne, fils d'Hugues et de Jeanne RIVIERE
Parrain : Maître Jean RIVIERE, demeurant à La Roche, lieutenant de la Chartroulle, qui a signé - Marraine : Catherine PEYRY, demeurant à La Bessière

Dimanche 25 Janvier 1654

Baptême de **Thevene CHAMBARET**, née à Brochat, fille de Jean et de Bernarde BREUIL
Parrain : Simon GUILHAMY, demeurant au Peuch, paroisse de Sadroc - Marraine : Thevene CHASTANET, demeurant à Brochat

Dimanche 25 Janvier 1654

Baptême de **Claude LANOUDOU**, né à La Chartroulle, enfant de Gabriel et de Jeanne DEYMERY
Parrain : Bernard SAUVAGE, demeurant à la Chapelle Sainte Croix - Marraine : Claude DEYMERY, demeurant à La Chartroulle

Dimanche 25 Janvier 1654

Baptême de **Pierre FERAL**, né à Gauch, fils de Pierichou et de Jammette ROMANET
Parrain : Pierre BAYLE, demeurant à Gauch - Marraine : Françoise ROMANET, demeurant à La Côte

Mardi 27 Janvier 1654

Baptême de **Pierre GODEFROY**, né au Verdier-Bas, fils de Petit Jean et de Martiale VILLENEUVE
Parrain : Pierre GODEFROY, demeurant au Verdier-Bas - Marraine : Marie VAREILLE, demeurant au Verdier-Bas

Mardi 03 Février 1654

Baptême de **Jean BONNELYE**, né en la présente ville, fils d'Helie et de Marie CHASSEL
Parrain : Jean FREYSSINET, demeurant à St-Laurent - Marraine : Isabeau CHASSEL, demeurant en la présente ville

Mercredi 04 Février 1654

Baptême de **Marguerite DUMOND**, née en la présente ville, fille de Maître Jean, lieutenant de la présente ville, qui a signé et de Catherine LASTEYRIE
Parrain : Maître Pierre AGUIRÉ, juge de la présente ville, de Sadroc et de Roffignac, qui a signé - Marraine : Demoiselle Marguerite DALBY, qui a signé

Dimanche 08 Février 1654

Baptême de **Jeanne PEYTAVY**, née à Garavet, fille de Pierre et de Jeanne GARAVET
Parrain : Jean GARAVET, praticien, demeurant à Garavet, qui a signé - Marraine : Jeanne POURCHIER, demeurant à La Chartroulle

Dimanche 08 Février 1654

Baptême de **Marguerite CHEYROU**, née au Saillant-Vieux, fille de Jean et de Madeleine LASTEYRIE
Parrain : Jean MARGOT, demeurant à La Pialeporchie - Marraine : Marguerite VAYNE, demeurant à La Pialeporchie

Dimanche 15 Février 1654

Baptême de **Pierre SAUVAGE**, né à Lespinat, fils de Theve et de Jeanne DUMOND
Parrain : Pierre DUMOND, qui a signé - Marraine : Gabrielle SAUVAGE

Mardi 17 Février 1654

Baptême d'**Anne DUBOIS**, née en la présente ville, fille d'Antoine, maître apothicaire et de Louise PEYRELADE
Parrain : Maître Lagier PEYRELADE, demeurant à Tulle, représenté par Pierre DUPUY, bourgeois de la présente ville, qui a signé - Marraine : Anne DUBOIS, femme de Me Jehan Gabriel FOUGIEYRON, lieutenant du Saillant

Jeudi 19 Février 1654

Baptême de **Thomas POUCH**, né à Bardoux, fils de Pierre et de Marguerite MAGRANGEAS
Parrain : Thomas MAGRANGEAS, demeurant au Verdier-Haut - Marraine : Antoinette POUCH, demeurant à La Roche

Lundi 23 Février 1654

Baptême de **Bernard JUGE**, né au Verdier-Haut, fils de Bernard, ardoiseur et d'Anne BARDON
Parrain : Bernard JUGE - Marraine : Penelle MEYRANIE

Mardi 24 Février 1654

Baptême de **Jeanne VILLATE**, née en la présente ville, fille de Joachim, maître cordonnier et de Guillaume COUDERT
Parrain : Jacques POURCHIER, sieur de la Rammade, qui a signé - Marraine : Jehanne RIVIERE, demeurant en la présente ville, fille de Jacques

Vendredi 27 Février 1654

Baptême de **Jehan MARTY**, né au Puy Lespinat, fils de Jehan et de Jehanne MEYJONADE
Parrain : Jehan MEYJONADE, demeurant aux Borderies - Marraine : Guillaume MARTY, demeurant à Malevialle, paroisse de St-Aulaire

Samedi 07 Mars 1654

Baptême de **Catherine PEYTAVY**, née à La Roche, fille de Pierre et de Jeanne MAURY
Parrain : Berthon RAYNAUD - Marraine : Catherine PEYTAVY

Mardi 10 Mars 1654

Baptême de **Jean GRANDVAL**, né en la présente ville, fils de Bernard et de Marie LAVAUX
Parrain : Jean LAVAUX, demeurant en la présente ville - Marraine : Demoiselle Marguerite DE ROFFIGNAC, demeurant en la présente ville

Mardi 10 Mars 1654

Baptême de **Guillaume BESSE**, née à Brochat, fille de Pierre et de Marie CHAMBARET
Parrain : Jean CHAMBARET, demeurant à Brochat - Marraine : Guillaume CHASTANET, demeurant à Brochat

Dimanche 15 Mars 1654

Baptême de **Martin ANDRÉ**, né à Gauch, fils d'Antoine et de Jeanne FERAL
Parrain : Martin LEYMARIE, demeurant au Verdier-Haut - Marraine : Jeanne ANDRÉ, demeurant à La Besse, paroisse de Sadroc

Lundi 16 Mars 1654

Baptême de **Jeanne FOUCHIER**, née en la présente ville, née en juin 1653, fille de Maître Pierre, juge de la Chapelle Sainte Croix et de Demoiselle Marguerite DALBY
Parrain : ... DALBY jeune, bourgeois, demeurant en la présente ville - Marraine : Jeanne FOUCHIER, demeurant en la présente ville

Jeudi 19 Mars 1654

Baptême de **Theve SICARD**, né à La Pleuge, fils de Jehan et de Bounique SAUVAGE
Parrain : Theve SAUVAGE, demeurant à La Chartroulle - Marraine : Marguerite DUMOND, demeurant à La Pleuge

Jeudi 19 Mars 1654

Baptême de **Pierre LEYS**, né à St-Laurent, fils de Pierre et d'Antoinette LANDREVIE
Parrain : Pierre LEYS, praticien, demeurant à La Roche, paroisse de St-Cyr-la-Roche, qui a signé - Marraine : Jehane LANDREVIE

Dimanche 22 Mars 1654

Baptême de **Jean CHASTANET**, né à Brochat, fils de Jehan et de Guillaume CHICOU
Parrain : Jehan CHASTANET - Marraine : Jeanne MARTIN

Dimanche 22 Mars 1654

Baptême de **Catherine CHOUFFIER**, née à La Bessière, fille de Christophe et d'Anne ANDRIEU
Parrain : Etienne CHOUFFIER, demeurant à La Roche - Marraine : Marie CHOUFFIER, demeurant au Mons, paroisse d'Estivaux

Mardi 31 Mars 1654

Baptême d'**Antoinette BARDON**, née à Gorsat, fille de Pierre et d'Anne POURCHER
Parrain : Jehan POURCHER, demeurant à Estivaux, fils de feu Me Pierre - Marraine : Thoinette BARDON, tante de la baptisée

Mercredi 08 Avril 1654

Baptême de **Guillaume DUTEIL**, né en la présente ville, fils de Jean et de Catherine TERRACOL
Parrain : Guillaume CESSAC, demeurant à La Sudrie - Marraine : Léonarde BONNEL, demeurant au Saillant

Dimanche 12 Avril 1654

Baptême d'**Antoinette FANTOU**, née à La Geneste, fille de Goutal ? et de Jeanne VOUZOU
Parrain : Janiquo VILLENEUVE - Marraine : Antoinette VOUZOU

Lundi 20 Avril 1654

Baptême de **Marguerite ROGIER**, née au Puy, fille de Jean et de Marguerite MARTY
Parrain : Thony MARTY - Marraine : Marguerite ROGIER, demeurant au Puy

Samedi 25 Avril 1654

Baptême de **Marguerite LAFARGE**, née à La Chartroulle, fille de Petit Jehan et de Marie DEYZAC
Parrain : Jean LAFARGE, demeurant à La Chartroulle, oncle de la baptisée - Marraine : Marguerite LAUMOND, demeurant à La Chartroulle

Dimanche 03 Mai 1654

Baptême de **Gabriel POUCH**, né à Laugerie, fils de Bertrand et de Jeanne BIGEARDEL
Parrain : Gabriel BORDAS, demeurant à Fages, paroisse de Voutezac - Marraine : Jeanne BIGEARDEL, demeurant à La Besse, paroisse de Sadroc

Dimanche 03 Mai 1654

Baptême de **Pierre DAVID**, né à Brochat, fils de Bernard et de Guillaume CHASTANET
Parrain : Pierre BAYLE, demeurant à Brochat - Marraine : Gire DAVID, demeurant à Ussac

Jeudi 07 Mai 1654

Baptême de **Pierre ANDRÉ**, né en la présente ville, fils d'Abel, bourgeois et de Demoiselle Louise D'ALBIER
Parrain : Pierre ALBIER, demeurant à Lagraulière, lieutenant d'une compagnie dans le régiment de Limousin, qui a signé - Marraine : Françoise COUDERT, demeurant en la présente ville

Samedi 09 Mai 1654

Baptême de **Jeanne MEYRANIE**, née à La Meyranie, fille de Pierre et d'Antoinette RIVIERE
Parrain : Maître Jean RIVIERE, notaire royal, demeurant en la présente ville, qui a signé - Marraine : Jeanne MEYRANIE, demeurant au Verdier-Haut

Dimanche 10 Mai 1654

Baptême d'**Anne DUMOND**, née en la présente ville, fille de Simon et de Rebecca DIVIDE ?
Parrain : Jean LAVAUX, demeurant en la présente ville - Marraine : Anne CHARBONNEL, demeurant en la présente ville, qui a signé

Dimanche 17 Mai 1654

Baptême de **Jeanne CHOUZENOUX**, née au Saillant-Vieux, fille de François et d'Anne CHARBY
Parrain : Jean CHARBY - Marraine : Jeanne CHOUZENOUX, demeurant au bourg de Voutezac

Jeudi 21 Mai 1654

Baptême de **François MAURIE**, né à Brochat, fils de François et de Lisou LAJOANIE
Parrain : François MAURIE, demeurant à Brochat - Marraine : Jeanne LAJOANIE, demeurant à La Rode, paroisse d'Ussac

Dimanche 24 Mai 1654

Baptême de **Penelle BOUNAYS**, née à Gorsat, fille de Jean et de Dauphine LAMY
Parrain : Pierre BOUNAYS - Marraine : Penelle JAY

Lundi 01 Juin 1654

Baptême de **Catherine GENIER**, née au Puy, fille de Pierre et de Haliote LAUMOND
Parrain : Pierre LAUMOND - Marraine : Catherine GENIER, demeurant au Puy

Mardi 02 Juin 1654

Baptême de **Gabrielle PENINAL**, née en la présente ville, fille de Thony et de Cécile REYNIER
Parrain : Antoine REYNIER, demeurant en la présente ville - Marraine : Gabrielle MONCOULON, demeurant en la présente ville

Dimanche 07 Juin 1654

Baptême de **Guillaume BONNIE**, né à Brochat, fils de Guilhendou et de Guillaumette FOUCHIER
Parrain : Guinot FOUCHIER, demeurant à La Rochette, paroisse de Donzenac - Marraine : Antoinette CHAMBARET, demeurant à Brochat

Dimanche 14 Juin 1654

Baptême d'**Elisabeth AGUIRÉ**, née en la présente ville, fille de Maître Léonard, marchand et de Demoiselle Marguerite JAY
Parrain : Maître Gabriel AGUIRÉ, lieutenant de Roffignac et procureur d'office de Saint Viance et de la Bastide, qui a signé - Marraine : Elisabeth JAY, veuve de feu Me Jean FREYSSINET

Jeudi 18 Juin 1654

Baptême de **Marie LAGUEYRIE**, née en la présente ville, fille de Léonard et de Marie BOURDET
Parrain : François BOURDET, demeurant dans la paroisse de Saint Viance - Marraine : Marie BOURDET, demeurant à la Grande Fontaine

Dimanche 21 Juin 1654

Baptême d'**Antoinette FREYSSINET**, née à St-Laurent, fille de Pierre et d'Anne FANTOU
Parrain : Jean FREYSSINET - Marraine : Antoinette LAGUEYRIE, demeurant à Gorsat

Vendredi 10 Juillet 1654

Baptême d'**Isabeau MOUNIER**, née à Montaural, fille de Jean et d'Annette LANET
Parrain : Barthélémy MOUNIER - Marraine : Isabeau LANET, demeurant à Lanet, paroisse d'Ussac

Dimanche 12 Juillet 1654

Baptême de **Marguerite SAUVAGE**, née à La Chapelle, fille de Theve et d'Antoinette BARIAL
Parrain : Blaise BARIAL, demeurant à La Chapelle - Marraine : Marguerite SAUVAGE, demeurant à La Chapelle

Dimanche 12 Juillet 1654

Baptême de **Marguerite BAYLE**, née au Verdier-Haut, fille d'Yves et de Jeanne BARDICON
Parrain : François GALATRY, demeurant au Verdier-Haut - Marraine : Marguerite MATIRAC ?, demeurant en la présente ville

Dimanche 19 Juillet 1654

Baptême de **Marie PONTIER**, née au Poulverel, fille de Charles et de Goufrette GENIER
Parrain : Jean BOUTOT - Marraine : Demoiselle Catherine FILA..., demeurant à Saint Viance, faisant pour elle Marie DE MINET

Dimanche 19 Juillet 1654

Baptême de **Gabrielle BOUNAYS**, née à Lasteyrie, fille de Maître Jean, praticien et de Penelle JAY
Parrain : Jean BOUNAYS, maître menuisier, demeurant à Lasteyrie - Marraine : Demoiselle Gabrielle DE LA BUGINIE, demeurant en la présente ville

Dimanche 19 Juillet 1654

Baptême de **Léonard CHALANGEAS**, né au Saillant-Vieux, fils de Jean dit de la Penelou et de Jeanne GROSSELEUIL
Parrain : Maître Léonard RIVIERE, notaire, demeurant à La Roche, qui a signé - Marraine : Demoiselle Jeanne DUPUY, demeurant au bourg de Voutezac, faisant pour elle Dlle Françoise Françoise DE MALEYS, sa fille

Mercredi 22 Juillet 1654

Baptême de **Charles DELLAC**, né au Poulverel, fils de Theve et de Léonarde CHOUZENOUX

Parrain : Philippe CHOUZENOUX, demeurant à Chaussagot, paroisse de Voutezac - Marraine : Catherine DELLAC, demeurant au Poulverel

Mardi 28 Juillet 1654

Baptême de **Guilhen RIVIERE**, né à Lasteyrie, fils de Theve et de Marie BARIL
Parrain : Guilhen RIVIERE - Marraine : Penelle RIVIERE, demeurant à Lasteyrie

Dimanche 09 Août 1654

Baptême de **Françoise NOUDOU**, née à Laugerie, fille de Pierre et de Léonarde CHINCHOU ?
Parrain : François LAGUEYRIE, demeurant à Bardoux, qui a signé - Marraine : Françoise DELMAS, demeurant à Laugerie

Dimanche 16 Août 1654

Baptême de **François MONTAIGNE**, né à Bardoux, fils de François et de Catherine DELMAS
Parrain : François DELLAC, demeurant à Laugerie - Marraine : Jeanne MONTAIGNE, soeur du baptisé

Samedi 22 Août 1654

Baptême de **Jean LAJOHANIE**, né à Montaural, fils de Jean et de Marie REBIEYRE
Parrain : Jean LAJOHANIE, demeurant au Rieux, paroisse de St-Viance - Marraine : Rigalle CESSAC, demeurant à Montaural

Samedi 22 Août 1654

Baptême de **Françoise DULAS**, née en la présente ville, fille de Maître Jean, docteur en médecine et de Demoiselle Antoinette DE FONTAINE
Parrain : Messire Jean DE FONTAINE, prêtre, demeurant à Vigeois, faisant pour lui Jean BARRIERE, de la présente ville, quia signé - Marraine : Françoise DALBY

Dimanche 06 Septembre 1654

Baptême de **Jean CHALANGEAS**, né au Saillant-Vieux, fils de Thony et de Marie DEYZAC
Parrain : Jean DEYZAC, demeurant à La Sudrie - Marraine : Isabeau VAYNE, demeurant au Bouchailloux

Lundi 21 Septembre 1654

Baptême de **Jeanne LAMY**, née à La Chapelle, fille d'Etienne et de Peyronne POUCH
Parrain : Bardy POUCH, demeurant à La Chapelle - Marraine : Marguerite POUCH, demeurant à La Chapelle

Samedi 26 Septembre 1654

Baptême d'**Eutrope BOUTOT**, née au Saillant-Vieux, fille de Gabriel et de Catherine PONTHIER
Parrain : Pierre BOUTOT, demeurant au Saillant-Vieux - Marraine : Eutrope BORDAS, demeurant à Meilhac, paroisse de Voutezac

Lundi 28 Septembre 1654

Baptême d'**Elie DE ROFFIGNAC**, né en la présente ville, fils de Louis, sieur de la Prade et de Demoiselle Françoise DALBY
Parrain : Elie DE ROFFIGNAC, demeurant en la présente ville, sieur de la Borie, qui a signé - Marraine : Demoiselle Suzanne DE MAZOYER, demeurant en la présente ville

Mardi 29 Septembre 1654

Baptême d'**Antoinette RIVIERE**, née à Vinzelas, fille de feu François et de Jeanne BOUNAYS
Parrain : noble Jacques DE ROFFIGNAC, qui a signé - Marraine : Antoinette DURIEU, demeurant au ?, paroisse de Varetz

Dimanche 04 Octobre 1654

Baptême d'**Etienne POUGET**, né à La Chapelle, fils de François et de Peyronne GENIER
Parrain : Etienne REBIEYRE, demeurant à La Chapelle - Marraine : Penelou BREUIL, demeurant à Lasteyrie

Dimanche 04 Octobre 1654

Baptême de **Pierre THOMAS**, né à la Grande Fontaine, fils de Geraud et de Libérale LAVIGNE
Parrain : Pierre VALERY, maître tailleur, demeurant à laa Grande Fontaine, qui a signé - Marraine : Marie MEYRIGNAC, demeurant à la Grande Fontaine

Mardi 06 Octobre 1654

Baptême de **Jean LAGUEYRIE**, né à Gorsat, fils de Jean et de Marthe MARTY
Parrain : Jean BOUNAYS, qui a signé - Marraine : Catherine VAYNE

Dimanche 11 Octobre 1654

Baptême d'**Etienne PRODEL**, né à St-Laurent, fils d'Etienne et de Guillaume BARDON
Parrain : Etienne PRODEL, demeurant à La Prodolie, paroisse d'Yssandon, remplacé par Gabriel PASCAREL de la présente ville, pour n'avoir su les points et articles de notre foi - Marraine : Jeanne BARDON, demeurant à St-Laurent

Jeudi 15 Octobre 1654

Baptême de **Jean LAFARGE**, né à La Chartroulle, fils de Jean et de ...(non cité)
Parrain : Messire Jean DE MASGIEU, curé, demeurant au bourg de Chamberet, docteur en théologie, qui a signé - Marraine : Thevene CESSAC, demeurant à La Chartroulle

Dimanche 18 Octobre 1654

Baptême de **Louise MOUSSON**, née en la présente ville, fille de Jacques et de Marie FOUCHIER
Parrain : Jean DARCISSAC, demeurant à Gorsat - Marraine : Demoiselle Louise ALBIER, demeurant en la présente ville, qui a signé
Commentaires : Les parents sont originaires du Saillant de Voutezac

Jeudi 22 Octobre 1654

Baptême d'**Antoinette MEYRE**, née à Montaural, fille de Guilhendou et d'Anne CHICOU
Parrain : Joseph SOURNAC, demeurant en la présente ville - Marraine : Antoinette PLAIGNOLLE, demeurant à Brochat

Samedi 24 Octobre 1654

Baptême de **Jean LAGUEYRIE**, né en la présente ville, fils de Jean et de Gabrielle LACHARTROULE
Parrain : Jean LAGUEYRIE, demeurant en la présente ville - Marraine : Jeanne VAYNE, demeurant à la Grande Fontaine

Mercredi 28 Octobre 1654

Baptême de **Jean SIMON**, né à Vinzelas, fils de Pierre et de Jeanne MOURIE
Parrain : Jean SIMON, demeurant à Vinzelas - Marraine : Demoiselle Françoise ANDRÉ, demeurant en la présente ville

Vendredi 30 Octobre 1654

Baptême de **Jeanne GUIONNET**, née à Brochat, fille de Pierre et de Françoise BAYLE
Parrain : Bertou SAGAUX, faisant pour lui Jammetou FAUCHER - Marraine : Jeanne CHAMBARET, demeurant au Bos-Delpy

Dimanche 01 Novembre 1654

Baptême de **François CHAUMOND**, né à Laugerie, fils de Giral et de Jeanne ROZE
Parrain : François CHAUMOND - Marraine : Marie LAFEUILHE

Dimanche 01 Novembre 1654

Baptême de **Jean SAUVAGE**, né au Verdier-Bas, fils de François et de Jeanne ROUBERTIE
Parrain : Jean SAUVAGE - Marraine : Jeanne ROUBERTIE, demeurant au Verdier-Haut

Lundi 02 Novembre 1654

Baptême de **Jeanne POUGET**, née à la ville, à la Grande Fontaine, fille de Jeanicot et de Catherine ANDRÉ
Parrain : Jean ANDRÉ, demeurant à La Besse, paroisse de Sadroc - Marraine : Jeanne POUGET, demeurant en la présente ville

Mercredi 11 Novembre 1654

Baptême de **Pierre BARDON**, né à la Grande Fontaine, fils de Jean et de Françoise CHAMBARET
Parrain : Pierre ROUSSELY, demeurant aux Borderies - Marraine : Catherine CHAMBARET, demeurant à Brochat

Jeudi 12 Novembre 1654

Baptême de **Nolet MOUNEYRAT**, né à la Prade, fils de Jacques et de Marguerite BARIL

Parrain : Nolet GAULTIER, sieur de la Vigerie, faisant pour lui messire Jean FRAYSSES, procureur d'office d'Objat, qui a signé - Marraine : Marguerite BARIL la jeune, fille de Me Pierre BARIL, greffier de la Chapelle

Dimanche 15 Novembre 1654

Baptême de **François SOURNAC**, né en la présente ville, fils de Jean et de Marie LAFON
Parrain : François BOSREDON, demeurant en la présente ville - Marraine : Marie CHASTANET, demeurant à La Pleuge

Dimanche 15 Novembre 1654

Baptême de **Marguerite LEYMARIE**, née à Eyzac, fille d'Antoine et de Commeyrou CHOUVIAC
Parrain : Jean CHOUVIAC, demeurant à Eyzac - Marraine : Marguerite LEYMARIE, demeurant au Verdier-Haut

Dimanche 15 Novembre 1654

Baptême de **Pierre CHARLIAGUET**, né au Verdier-Haut, fils de Pierre et de Jehanne GOUDAL
Parrain : Pierre GOUDAL, demeurant au Verdier-Haut - Marraine : Jeanne DEJEAN, demeurant au Peuch Agier, paroisse de Donzenac, originaire de la ville de Donzenac

Lundi 16 Novembre 1654

Baptême d'**Anne POUCH**, née à Laval, fille de Pierre, métayer et d'Alis CHOUZENOUX
Parrain : Jean POUCH - Marraine : Anne CHAMBARET

Dimanche 22 Novembre 1654

Baptême de **Jeanne LAGUEYRIE**, née à Gorsat, fille de Jean et d'Antoinette VESY
Parrain : Pierre LAGUEYRIE, demeurant à Gorsat - Marraine : Jeanne VESY, demeurant à Chamillac, paroisse d'Yssandon, faisant pour elle Anne BOULLE de Gorsat

Dimanche 22 Novembre 1654

Baptême de **Pierre D'EYMERY**, né à La Faurie, fils de Mérigou et de Jeanne LAGUEYRIE
Parrain : Jean LAGUEYRIE, demeurant à La Faurie, faisant pour Pierre LAGUEYRIE de la Prade, nommé par les parents - Marraine : Jeanne FOUGEYRON, demeurant à Bardoux

Dimanche 22 Novembre 1654

Baptême de **Marguerite BAYLE**, née à La Bessière, fille de François et de Martiale LEYMARIE
Parrain : Bertrand LEYMARIE, demeurant à La Bessière - Marraine : Marguerite LEYMARIE, demeurant au Verdier-Haut

Lundi 23 Novembre 1654

Baptême de **Marie GOUDAL**, née en la présente ville, fille de Pierre et de Louise FOUGEYRON
Parrain : Maître François CHINIAC, demeurant en la présente ville, qui a signé - Marraine : Marie GOUDAL, demeurant en la présente ville

Lundi 23 Novembre 1654

Baptême de **Jeanne BOUTOT**, née au Poulverel, fille de Jean et de Jeanne GOULMY
Parrain : Gabriel BONNEL - Marraine : Jeanne GENIER, demeurant à Vertougit, paroisse de Voutezac

Lundi 23 Novembre 1654

Baptême d'**Elisabeth ROULET**, née à la Grande Fontaine, fille d'Etienne et d'Elisabeth CHOUZENOUX
Parrain : Messire Jacques DE ROFFIGNAC, seigneur de Saint germain, de la Motte, coseigneur de la ville et pariage d'Allassac, qui a signé - Marraine : Elisabeth CHOUZENOUX, demeurant à la Grande Fontaine

Dimanche 29 Novembre 1654

Baptême de **Jeanne JUGE**, née au Verdier-Haut, fille de Bernard et de Jeanne FOUCHIER
Parrain : Guilhen JUGE - Marraine : Jeanne BARDON, demeurant au Verdier-Haut

Lundi 30 Novembre 1654

Baptême de **Merigou TREUIL**, né à Gauch, fils de François et de Thevene VAREILLE
Parrain : Merigou VAREILLE, demeurant à Gauch - Marraine : Charlotte TREUIL, demeurant au Saillant-Vieux

Lundi 30 Novembre 1654

Baptême de **Jacques ...(omis)**, né en la présente ville, fils illégitime, fils de ...(en blanc) et de Jeanne LAGUEYRIE, demeurant au Saillant-Vieux
Parrain : Jacques PORCHIER, sieur de la Rouverade, qui a signé - Marraine : Marguerite NEYRAC, demeurant à La Meyranie

Mercredi 02 Décembre 1654

Baptême de **Marguerite LAVIGNE**, née en la présente ville, fille de Jacques et de Jeanne FAURE
Parrain : Maître Michel BARRIL, procureur d'office de la Chapelle, à la place de Bernard BARDINAL, nommé par les parents, qui a signé - Marraine : Marguerite LAGUEYRIE, demeurant en la présente ville

Mercredi 02 Décembre 1654

Baptême de **Marie BOSREDON**, née aux Borderies, fille d'Halen et de Marie LAVAUX
Parrain : Bernard LAVAUX, marchand, demeurant en la présente ville, grand-père de la baptisée, représenté par Jacques LAVAUX, son fils, qui a signé - Marraine : Marie BOSREDON, femme de Jean BOSREDON des Borderies

Dimanche 06 Décembre 1654

Baptême de **Simon PEYRY**, né à Eyzac, fils de Simon et de Léonarde ANDRÉ
Parrain : Simon PEYRY, demeurant à Cessac, paroisse d'Estivaux - Marraine : Jeanne FOUCHIER

Mardi 08 Décembre 1654

Baptême de **Pierre VAYNE**, né au Saillant-Vieux, fils de Pierre et de Louise JAY
Parrain : Pierre LACHARTROULE, demeurant à la Grande Fontaine, qui a signé - Marraine : Louise CHARBONNEL, faisant pour elle Peyronne JAY

Mercredi 09 Décembre 1654

Baptême de **Martiale CHARLIAGUET**, née à Gauch, fille de Gaultier et de Jeanne DELMONT
Parrain : Thomas DELMONT, demeurant à Gauch - Marraine : Martiale FANTOU, demeurant à Gauch

Dimanche 13 Décembre 1654

Baptême de **Guillaume MIALET**, née à Brochat, fille de Thony et de Jeanne GRIOLLE
Parrain : Theve MIALET, demeurant à Brochat - Marraine : Guillaume RIVIERE, demeurant à Brochat

Vendredi 25 Décembre 1654

Baptême de **Henry ...(feuille déchirée)**, né en la présente ville, fils de Jean et de Catherine ROUGEYRIE
Parrain : Henry ...(illisible), demeurant à Chadadias, paroisse de Perpezac-le-Noir - Marraine : Catherine ROUGEYRIE, demeurant en la présente ville

Dimanche 27 Décembre 1654

Baptême de **Jean JAY**, né à La Pleuge, fils de Jean et de Catherine VAYNE
Parrain : Jean VAYNE, faisant pour lui Antoine BOUTOT du Saillant Vieux, qui a signé - Marraine : Demoiselle Gabrielle DE LA BUGINIE

Dimanche 17 Janvier 1655

Baptême de **Jeanne VAYNE**, née en la présente ville, fille de Jehan et de Marie BACHELERIE
Parrain : Jehan LAFARGE - Marraine : Jeanne CESSAC

Dimanche 31 Janvier 1655

Baptême de **Thoinette DULAC**, née au Verdier-Bas, fille de Jehan et de Catherine LAVIGNE
Parrain : Jehan POUCH - Marraine : Thoinette CESSAC

Samedi 06 Février 1655

Baptême de **Marie RIVIERE**, née en la présente ville, fille de Maître Jean, conseiller du roi, élu en l'élection de Brive et de Demoiselle Marguerite DE SALÈS
Parrain : Guillaume RIVIERE, frère de la baptisée, faisant pour lui autre Guillaume RIVIERE, son frère - Marraine : Jeanne RIVIERE, soeur de la baptisée

Dimanche 07 Février 1655

Baptême de **Guillaume PERIER**, né à St-Laurent, fils de Guilhendou et de Catherine FANTOU

Parrain : Guillaume FANTOU, demeurant à St-Laurent - Marraine : Gabrielle BONNEFON, demeurant au Temple, paroisse d'Ayen

Dimanche 14 Février 1655

Baptême d'**Anne PEUCHJOANE**, née à La Chartroulle, fille de Jean et de Marguerite RENJOU
Parrain : Jean PEUCHJOANE, métayer, demeurant à Bardoux, pour le sieur de Saint Pardoux - Marraine : Anne FERAL, remplacée par le curé à cause de son ignorance par Marguerite RENJOU

Dimanche 21 Février 1655

Baptême d'**Anne CESSAC**, née à La Bessière, fille de Pierre et de Catherine PEYRY
Parrain : Jehan JAY, né à La Pleuge - Marraine : Anne CESSAC, fille de Hugues, faisant pour elle Catherine RIVIERE

Jeudi 25 Février 1655

Baptême de **Marie BELET**, née à La Chartroulle, fille de Marot et de Guillaumette THOMAS
Parrain : Gabriel LAFARGE, demeurant à La Chartroulle - Marraine : Marie GUYTARD, demeurant à Sadroc

Vendredi 26 Février 1655

Baptême de **Gabrielle LALANE**, originaire à Biarnoys, paroisse de Montpon en Périgord (24), fille de Jean et de Jeanne MAD...(déchiré)
Parrain : Maître Jean DULAS, docteur en médecine, demeurant en la présente ville, qui a signé - Marraine : Demoiselle Gabrielle DE LA BUGINIE, demeurant en la présente ville

Dimanche 28 Février 1655

Baptême d'**Elisabeth MARTINOT**, née à La Faurie, fille de Gabriel et de ...(déchiré)
Parrain : Pierre MARTINOT, demeurant à La Faurie - Marraine : Elisabeth BOSREDON, demeurant au Puy

Lundi 01 Mars 1655

Baptême de **Catherine PORCHER**, demeurant à Laujour, fille de Maître Jean, notaire et de Louise DUPUY
Parrain : Pierre PORCHER, demeurant à Laujour - Marraine : Catherine DUFAURE, demeurant en la présente ville

Dimanche 07 Mars 1655

Baptême de **Marsalou DELLAC**, né à Laugerie, fils de François et de Françoise DELMAS
Parrain : Marsalou DELLAC - Marraine : Catherine CESSAC, demeurant à Cessac, paroisse d'Estivaux

Mardi 16 Mars 1655

Baptême de **François FERAL**, né à Gauch, fils de Pierre et de Jeanne TREUIL
Parrain : François TREUIL, demeurant à Gauch - Marraine : Jeanne FERAL, demeurant à Gauch

Jeudi 18 Mars 1655

Baptême de **Marguerite PRODEL**, née à St-Laurent, fille de Maître Jacques, notaire royal et de Jeanne FREYSSINET
Parrain : Maître Bernard PRODEL, demeurant à Saint Cyr la Roche, faisant pour lui ? PRODEL, curé dudit Saint Cyr la Roche, qui a signé - Marraine : Marguerite BONNELYE, demeurant à St-Laurent

Jeudi 25 Mars 1655

Baptême d'**Anne LAROUBERTIE**, née à La Pialeporchie, fille de Jean et de Jacquette MARGOT
Parrain : Etienne LAROUBERTIE, demeurant à La Pialeporchie - Marraine : Anne VAREILLE, demeurant à La Pialeporchie

Lundi 29 Mars 1655

Baptême de **Marguerite DARCISSAC**, née à Gorsat, fille de Guilhendou et de Gire LAJOHANIE
Parrain : François DARCISSAC, demeurant à Gorsat - Marraine : Marguerite LAJOHANIE, demeurant à Ussac

Mardi 30 Mars 1655

Baptême de **Dauphine GAROLLE**, fille de Pierre et de Rigalle ROUSSELY
Parrain : Jehan ROUSSELY - Marraine : Dauphine GAROLLE

Jeudi 01 Avril 1655

Baptême de **Guinot REBIEYRE**, né à La Pialeporchie, fils de Marsalou et de Marguerite MEILHAC
Parrain : Guynot REBIEYRE - Marraine : Guillaume MEILHAC, demeurant à La Pialeporchie, fille de Pierre

Jeudi 01 Avril 1655

Baptême de **Léonard ROUBERTIE**, fils de Theve et de Thonie ALLARY
Parrain : Léonard MONTAGNE - Marraine : Catherine ROUBERTIE

Dimanche 04 Avril 1655

Baptême de **Catherine SAUVAGE**, née à La Chapelle, fille de Theve et de Toinette BOULLE
Parrain : Bardy SAUVAGE - Marraine : Catherine VINCENT

Dimanche 04 Avril 1655

Baptême de **Helie POUCH**, né à la Gentie?, fils d'Antoine et de Marguerite BOSREDON
Parrain : Helie POUCH - Marraine : Thonye LAVAUX

Dimanche 04 Avril 1655

Baptême de **Catherine SAUVAGE**, née au Verdier-Haut, fille de Jehan et de Marguerite LAVIALLE
Parrain : François LAVIALLE - Marraine : Catherine SAUVAGE

Lundi 05 Avril 1655

Baptême de **Pierre DELOR**, né aux Borderies, fils de Clamen et de Jeanne FAURE
Parrain : Pierre FAURE - Marraine : Marie BOSREDON

Lundi 05 Avril 1655

Baptême de **Marot BAYLE**, né à Brochat, fils de Guilhen et d'Anne FOUCHIER
Parrain : Marot FOUCHIER - Marraine : Jeanne RIVIERE

Mardi 06 Avril 1655

Baptême de **Jehan BOUDY**, né à La Roche, fils de Jehan et de Narde SIMON
Parrain : Jehan BOUDY - Marraine : Toinette POUCH

Jeudi 08 Avril 1655

Baptême de **Catherine DUPUY**, née en la présente ville, fille de Maître Pierre, lieutenant de Chanac et de Catherine DUBOYS
Parrain : Maître Pierre DUBOYS, apothicaire, demeurant en la présente ville, qui a signé - Marraine : Catherine DUFAURE, demeurant en la présente ville, veuve de feu Me Jehan DEMOLINS

Dimanche 11 Avril 1655

Baptême de **Pierre CHEYVIALE**, né en la présente ville, fils de Pierre et de ...(illisible) MOURIE
Parrain : Pierre CHEYVIALE, demeurant en la présente ville - Marraine : Jeanne MOURIE, demeurant à Vinzelas

Mardi 13 Avril 1655

Baptême de **Barthélémy VALADE**, né aux Borderies, fils de Barthélémy et de Françoise REYNAUD
Parrain : Barthélémy LAFARGE, demeurant au moulin du Saillant Vieux, originaire de la Farge - Marraine : Jeanne CHARBONNEL, demeurant à la Faurie

Dimanche 18 Avril 1655

Baptême de **Françoise SAUVAGE**, née en la présente ville, fille de Pierre et de Marie SAUVAGE
Parrain : Giroudou TRONC, né à La Pleuge - Marraine : Françoise CONSTANTY, demeurant à La Constantinie, paroisse d'Objat

Jeudi 22 Avril 1655

Baptême de **Martiale CHAUMOND**, née à St-Laurent, fille de Theve et d'Antoinette SOULIER
Parrain : Messire Helie LACOSTE, prêtre, chapelain de la Commanderie du Temple de Mons, qui a signé - Marraine : Martiale CHAUMOND, demeurant à Vars

Dimanche 25 Avril 1655

Baptême de **Bernard BAYLE**, né à Brochat, fils de Pierre et de Jeanne CHASTANET
Parrain : Bernard CHASTANET, demeurant à Brochat - Marraine : Françoise FOUCHIER, demeurant à Brochat

Dimanche 25 Avril 1655

Baptême de **Jean ROMANET**, né à Brochat, fils de Louis et de Jeanne LAUSANE
Parrain : Légier ROMANET, représenté par Gabriel ROMANET de la Côte, choisi par le curé - Marraine : Jeanne LAFEUILLE, demeurant à Brochat

Mardi 27 Avril 1655

Baptême de **Léonard CHOUFFIER**, né à La Pleuge, fils de Jehan et de Marie CHASTANET
Parrain : Léonard CHOUFFIER - Marraine : Jeanne SOLOMAGNE

Dimanche 02 Mai 1655

Baptême de **Peyronne MAUSSO ?**, née à La Chapelle, fille de Girou et de Léonarde BARIAL
Parrain : François BARIAL, demeurant à La Chapelle - Marraine : Penelle JAY, demeurant à Lasteyrie

Dimanche 09 Mai 1655

Baptême de **Gelibert DUVIALLARD**, né au Verdier-Haut, fils de Jehan et d'Anne DESCHAMPS
Parrain : Gelibert DESCHAMPS, demeurant à la ville d'Uzerche - Marraine : Mondine MEYRE

Dimanche 09 Mai 1655

Baptême de **Pierre MARTY**, né au Puy, fils de Jehan et de Jeanne MEYJONADE
Parrain : Pierre MARTY, demeurant au Puy - Marraine : Raymonde MEYJONADE, demeurant à Montaural

Dimanche 09 Mai 1655

Baptême de **Jehan SIMON**, né à La Meyranie, fils de Mathieu ? et de Guillaume SOLOMAGNE
Parrain : Jehan DEYZAC, tailleur - Marraine : Jeanne DEVAUX

Dimanche 09 Mai 1655

Baptême d'**Anne VAREILLE**, née en la présente ville, fille de Guillaume et de Jeanne DE JEAN MOUNIÉ
Parrain : Andrieu BERNARD, faisant pour lui Jehan ROZE - Marraine : Anne DE MOUNIÉ

Lundi 10 Mai 1655

Baptême de **Bertrand MARTY**, fils de Guilhou et de Jehanne LACHARTROULE
Parrain : Bertrand LACHARTROULE - Marraine : Léonarde AUGIER, demeurant à Rond, paroisse de Donzenac

Mardi 11 Mai 1655

Baptême de **Marie SARRUT**, née à St-Laurent, fille de Jehan et de Jeanne FANTHOU
Parrain : Peyr FANTHOU - Marraine : Marie FRAYSSES

Mardi 11 Mai 1655

Baptême de **Léonarde PRADEL**, née en la présente ville, fille d'Antoine, maître cordonnier et de Penelle BONNE
Parrain : Jehan BOUILLAGUET, demeurant à la Doumengie, paroisse d'Espartignac - Marraine : Léonarde MONTEIL, demeurant en la présente ville

Jeudi 20 Mai 1655

Baptême de **Pierre CHAMBARET**, né à la métairie de Couzages, appartenant au Sr DE LAVAL, fils de François et de Bernarde LAUMOND
Parrain : Pierre CHAMBARET, demeurant à Brochat - Marraine : Françoise GUILHAMY, demeurant à Espeyrut, paroisse de Donzenac
Commentaires : Les parents sont originaires de Brochat

Samedi 22 Mai 1655

Baptême de **Jacquette RIVIERE**, née à Lasteyrie, fille de Maître Jean, procureur d'office du Saillant et de Jacquette BOSREDON
Parrain : Jean GARAVET, demeurant à Garavet, qui a signé - Marraine : Demoiselle Jacquette DE VERLHAC, demeurant au bourg de Ste-Féréole

Dimanche 23 Mai 1655

Baptême de **Guillaume CHARBONNEL**, né au Bos-Delpy, fils de Bernard et de Mathive BAYLE
Parrain : Guillaume DUMOND, praticien, demeurant à Brochat, qui a signé - Marraine : Françoise CHARBONNEL, demeurant au Bos-Delpy

Dimanche 23 Mai 1655

Baptême de **Martial REBIEYRE**, né à Brochat, fils de Pierre et de Catherine BOUNAYS
Parrain : Martial REBIEYRE, oncle du baptisé - Marraine : Penelle JAY, demeurant à Lasteyrie, femme de Jehan BOUNAYS

Dimanche 30 Mai 1655

Baptême de **Geoffre MOURIE**, né à Brochat, fils de François et de Léonarde GENIER
Parrain : Geoffre GENIER, demeurant à Chaussagot, paroisse de Voutezac - Marraine : Jammette MOURIE, demeurant à Brochat

Lundi 31 Mai 1655

Baptême de **Jeanne FOUCHIER**, née au Verdier-Haut, fille de Bernard et d'Anne CESSAC
Parrain : Thony FOUCHIER - Marraine : Jeanne BAYLE

Mardi 08 Juin 1655

Baptême de **Catherine MATOU**, née à St-Laurent, fille de Jeantou et de Jeanne LACOMBE
Parrain : Petit Jean MATHOU, demeurant à St-Laurent - Marraine : Catherine LAROZE, demeurant à La Nouaille, paroisse de Varetz

Mardi 08 Juin 1655

Baptême de **Marguerite MATOU**, née à St-Laurent, fille de Jeantou et de Jeanne LACOMBE
Parrain : François DOUNAC - Marraine : Marguerite FREYSSINET, demeurant à St-Laurent

Vendredi 11 Juin 1655

Baptême de **Jean DUMOND**, né à Gauch, fils de Simon et de Jeanne BOUCHADEL
Parrain : Jean DUMOND plus jeune, demeurant à Gauch - Marraine : Charlotte BOUCHADEL, demeurant à Gauch

Vendredi 11 Juin 1655

Baptême de **Peyronne SICAR**, née au Verdier-Bas, fille de Jean et de Catherine ROUBERTIE
Parrain : Jean LABORIE, demeurant à Bugeat, paroisse de St-Bonnet-L'Enfantier - Marraine : Peyronne BUGEAT, demeurant au Verdier-Bas

Mardi 15 Juin 1655

Baptême de **Bounique TOURNET**, née à Gauch, fille de Pierre et de Toinette CESSAC
Parrain : Jehan TREUIL - Marraine : Bounique TOURNET

Mardi 15 Juin 1655

Baptême de **Bernard CHASTANET**, né à Brochat, fils de Jehan et de Marguerite RIVIERE
Parrain : Bernardou CHASTANET - Marraine : Jeanne LAVAUX

Jeudi 17 Juin 1655

Baptême de **François ALEGRE**, né en la présente ville, fils de Jean, maître chirurgien et de Françoise ANDRÉ
Parrain : Maître François ALEGRE, notaire royal, demeurant au bourg de St-Viance, qui a signé - Marraine : Demoiselle Jeanne DE REGIS, demeurant de Voutezac

Jeudi 17 Juin 1655

Baptême de **Geoffrette ALEGRE**, née en la présente ville, fille de Jean, maître chirurgien et de Françoise ANDRÉ
Parrain : Maître Etienne DUFAURE, juge de la juridiction de Voutezac, qui a signé - Marraine : Geoffrette FERAL, demeurant à Saint Viance

Mardi 22 Juin 1655

Baptême de **Jehan CHARLIAGUET**, né à Gauch, fils de Thony et de Catherine MALLÈS
Parrain : Jehan CHARLIAGUET - Marraine : Jeanne DUPUY

Samedi 26 Juin 1655

Baptême de **Marie ROZE**, née à la Grande Fontaine, fille de Jean et d'Antoinette DUVIALLARD
Parrain : Antoine DYRIDET, demeurant en la présente ville - Marraine : Marie BACHELERIE, demeurant en la présente ville

Dimanche 27 Juin 1655

Baptême de **Catherine DAUNAT**, née à St-Laurent, fille de Jean et de Marguerite DELTREUIL
Parrain : Antoine DAUNAT, demeurant à St-Laurent - Marraine : Catherine LAGUEYRIE, demeurant à St-Laurent

Dimanche 27 Juin 1655

Baptême de **Peyronne BOURDARIE**, née aux Borderies, fille de Pierre et d'Antoinette AUGIER

Parrain : Jean BOURDARIE, demeurant à La Rode, paroisse d'Ussac - Marraine : Peyronne ou Penelle AUGIER, demeurant au Perier Bas, paroisse de St-Viance

Dimanche 27 Juin 1655

Baptême de **Catherine TREUIL**, née en la présente ville, fille d'Eymar et de Catherine MOURNIAC
Parrain : Halen MOURNIAC, demeurant en la présente ville - Marraine : Catherine TREUIL, demeurant en la présente ville

Mardi 29 Juin 1655

Baptême de **Louise AGUIRÉ**, née en la présente ville, fille de Maître Pierre, juge de la présente ville, de Sadroc et de Roffignac et de Demoiselle Anne DE LASTEYRIE
Parrain : Maître Gabriel AGUIRÉ, demeurant en la présente ville, procureur d'office de la présente ville et lieutenant de Roffignac, qui a signé - Marraine : Demoiselle Louise DE CHINIAC, demeurant en la présente ville, qui a signé

Dimanche 04 Juillet 1655

Baptême de **Thonye COUDERT**, née à Gorsat, fille de Pierre et de Thoinette MARSIALLOU
Parrain : François MARSIALLOU - Marraine : Thoinette COUDERT

Dimanche 11 Juillet 1655

Baptême de **Geoffrette FOUCHIER**, née à La Faurie, fille de Pierre et de Jeanne MOUNEYRAT
Parrain : Jean FOUCHIER, demeurant à La Faurie - Marraine : Geoffrette FOUCHIER, demeurant à La Faurie

Dimanche 11 Juillet 1655

Baptême de **Bernard BOUTOT**, né au Saillant-Vieux, fils d'Antoine et de Marie ROUBERTIE
Parrain : Maître Léonard ROUBERTIE, notaire royal, demeurant au Saillant-Vieux, qui a signé - Marraine : Jeanne PONTHIER, demeurant au Saillant-Vieux

Dimanche 11 Juillet 1655

Baptême de **Marguerite ROMANET**, née à La Côte, fille de Mathieu et de Marie LAGUEYRIE
Parrain : Bertrand LAGUEYRIE, demeurant en la présente ville, qui a signé - Marraine : Marguerite LAGUEYRIE, née à La Côte

Dimanche 11 Juillet 1655

Baptême d'**Anne RIVIERE**, née en la présente ville, fille de Louis et de Jeanne MOULIN
Parrain : Odet RIVIERE, qui a signé - Marraine : Anne METAL, demeurant à Tulle

Dimanche 18 Juillet 1655

Baptême de **François DUVIALLARD**, né au Verdier-Haut, fils de Pierre et de Marguerite LEYMARIE
Parrain : François DEYZAC - Marraine : Marguerite ...(illisible)

Dimanche 18 Juillet 1655

Baptême de **Pierre BARIAL**, né à La Chapelle, fils de Pierre et de Jacquette DUVIALLARD
Parrain : Pierre POUCH - Marraine : Jeanne VIGERIE

Jeudi 22 Juillet 1655

Baptême de **Pierre VAREILLE**, né à Eyzac, fils de Pierre, praticien et de Françoise FERAL
Parrain : Pierre VAREILLE, demeurant à Eyzac - Marraine : Marguerite FERAL, demeurant au Monteil, paroisse de St-Bonnet-L'Enfantier

Dimanche 25 Juillet 1655

Baptême de **Léonard BARIAL**, né à La Chapelle, fils de François et de Léonarde JOUDOU
Parrain : Léonard BARIAL - Marraine : Marie LACHIEZE

Dimanche 25 Juillet 1655

Baptême de **Catherine LAFARGE**, née à La Pialeporchie, fille d'Helias et de Jacquette MARGOT
Parrain : Pierre DELON, clerc, qui a signé - Marraine : Catherine LAFARGE

Lundi 26 Juillet 1655

Baptême de **Jehan MEYJONADE**, né aux Borderies, fils de Jehan et de Catherine SAUVAGE

Parrain : Jehan MARTY - Marraine : Marguerite LAVIALE

Mercredi 28 Juillet 1655

Baptême de **Marie BOUNAYS**, née à St-Laurent, fille de Jehan dit Feral et de Françoise CHAUMOND
Parrain : Jehan BOUNAYS, clerc, qui a signé - Marraine : Marie BOUNAYS

Vendredi 30 Juillet 1655

Baptême de **Marie LAROUBERTIE**, née au Saillant-Vieux, fille de Maître Léonard, notaire et de Catherine RIVIERE
Parrain : Antoine BOUTOT, demeurant au Saillant-Vieux, faisant pour lui Me Jean BARDICON, sergent royal de la présente ville, qui a signé - Marraine : Marie RIVIERE, demeurant à Orgnac, faisant pour elle Charlotte ROUBERTIE du Saillant Vieux

Dimanche 01 Août 1655

Baptême de **Pierre MOUNEYRAT**, né à la Prade, fils de François et de Marie LAGUEYRIE
Parrain : Pierre MOUNEYRAT - Marraine : Jeanne LAGUEYRIE

Mercredi 04 Août 1655

Baptême d'**Eymar MARGOT**, né au Saillant-Vieux, fils de François et de Jeanne VIVARES
Parrain : Eymar TRONC, demeurant à La Pialeporchie - Marraine : Guillaume VIVARES, demeurant au Saillant-Vieux

Jeudi 05 Août 1655

Baptême d'**Antoine CLAUZADE**, né en la présente ville, fils de Jehan et d'Antoinette PORCHIER
Parrain : Antoine PORCHIER, demeurant à Gorsat - Marraine : Jeanne CLAUZADE, demeurant en la présente ville

Samedi 07 Août 1655

Baptême de **Guillaume DALBY**, né en la présente ville, fils de Maître Jean, avocat en Parlement, juge de Saint Viance et de la Bastide et de Demoiselle Guillaumette DE BERGERON
Parrain : Guillaume BERGERON, demeurant à Chaumont, paroisse d'Ussac, sieur de Cousty, qui a signé - Marraine : Demoiselle Suzanne DE MAZOYER, demeurant en la présente ville, qui a signé

Dimanche 15 Août 1655

Baptême de **Jean CROUZEVIALE**, né au Verdier-Haut, fils de Jean et de Marie MAGUEUX
Parrain : Jean CROUZEVIALE, demeurant à Eyzac - Marraine : Jeanne MAGUEUX, demeurant à Voutezac

Dimanche 15 Août 1655

Baptême de **Jean VERGNOLE**, né à la Farge, fils de Jean, métayer du Sr DALBY, bourgeois de la présente ville et de Jeanne CHASTANG
Parrain : Jean CHASTANG, demeurant à La Pleuge, originaire des Borderies - Marraine : Antoinette VERGNOLE, demeurant à La Beaudelie, paroisse de Voutezac
Commentaires : Les parents sont originaires de Lombertie, paroisse de Voutezac

Dimanche 15 Août 1655

Baptême de **Jeanne LAFARGE**, née à Vinzelas, fille de Guilhen et de Marguerite DULAC
Parrain : Bernard LAFARGE - Marraine : Jeanne DULAC

Lundi 16 Août 1655

Baptême de **Pierre PEUCH**, né à La Bessière, fils de Marty et de Marie DARCISSAC
Parrain : Pierre PEUCH, n'étant en âge, faisant pour lui Pierre CESSAC, qui a signé - Marraine : Antoinette PEUCH

Lundi 16 Août 1655

Baptême de **Léonard MEUNIER**, né à la Jugie, fils de Guilhendou et de Françoise BOUNAYS
Parrain : Léonard MEUNIER - Marraine : Anne LAROUBERTIE

Jeudi 19 Août 1655

Baptême de **Martiale D'EYMERIC**, née à La Faurie, fille d'Antoine et de Martiale CHOUZENOUX
Parrain : Jean D'EYMERIC, demeurant à La Faurie - Marraine : Martiale CHOUZENOUX, demeurant à La Vialle, paroisse d'Objat

Samedi 21 Août 1655

Baptême de **Jean CHAMAZIER**, né en la présente ville, fils de Bertrand et de Marguerite DE CHANUT
Parrain : Jean SAUVAGE, demeurant en la présente ville - Marraine : Demoiselle Françoise DE CHOUVEL, demeurant au Barri, paroisse de St-Méxant, faisant pour elle Dlle Louise DALBIER de la présente ville, qui a signé

Jeudi 02 Septembre 1655

Baptême de **François FOUGEANET**, né en la présente ville, fils de Jean et de Françoise LATEYROU
Parrain : François RIVIERE, maître maréchal, demeurant en la présente ville, qui a signé - Marraine : Françoise ROUBERT, grand-mère du baptisé, faisant pour elle Jeanne CHASSAIGNAC de Montaural

Dimanche 05 Septembre 1655

Baptême de **Jeanne ROUBERTIE**, née au Verdier-Bas, fille de Jehan et de Marguerite DUVIALLARD
Parrain : Jehan DUVIALLARD - Marraine : Jeanne ROUBERTIE

Dimanche 05 Septembre 1655

Baptême de **Catherine GRANDVAL**, née en la présente ville, fille de Bernard ? et de Marie LAVAUX
Parrain : Jacques LAVAUX, qui a signé - Marraine : Catherine LAVAUX

Mercredi 08 Septembre 1655

Baptême de **Catherine LAFARGE**, née à La Faurie, fille de Jehan et de Catherine ROUSSELY
Parrain : Thony LACHATE - Marraine : Catherine ROUSSELY

Mercredi 08 Septembre 1655

Baptême de **Marguerite VAYNE**, née à Gauch, fille de Geoffre et de Peyronne RIVIERE
Parrain : Pierre RIVIERE, demeurant en la présente ville, fils de Me Jean, qui a signé, faisant pour son fils, absent - Marraine : Marguerite VAYNE, demeurant au Saillant-Vieux

Dimanche 12 Septembre 1655

Baptême de **Jean BARDON**, né à Gorsat, fils de Pierre, praticien et d'Anne PORCHIER
Parrain : Maître Jean BARDON, praticien, demeurant à Lasteyrie, qui a signé - Marraine : Marie PORCHIER, demeurant à Cessac, paroisse de Perpezac-le-Noir

Mardi 14 Septembre 1655

Baptême de **Jehan BORDAS**, né à la Reynie, fils de Bertrand et de Léonarde LAFARGE
Parrain : Jehan BORDAS - Marraine : Marie LAFARGE

Vendredi 17 Septembre 1655

Baptême de **Pierre CHASTANET**, né à Brochat, fils de Pierre et de Guillame REBIEYRE
Parrain : Pierre SIMON, demeurant au Saillant - Marraine : Marie MARTY, demeurant à Brochat

Samedi 18 Septembre 1655

Baptême de **Bernarde TREUIL**, née au Verdier-Haut, fille de Jehan et de Jeanne GALATRY
Parrain : François GALATRY - Marraine : Bernarde PEUCH

Dimanche 26 Septembre 1655

Baptême de **Charlotte POUCH**, née au Verdier-Bas, fille de Petit Jean et de Jeanne DUVIALLARD
Parrain : Jehan DUMOND - Marraine : Charlotte POUCH

Dimanche 26 Septembre 1655

Baptême de **Jeanne SAUVAGE**, née en la présente ville, fille de Bernardou et de Jeanne MARTIN
Parrain : noble Jacques DE ROFFIGNAC, qui a signé - Marraine : Jeanne PENINAL

Mardi 28 Septembre 1655

Baptême de **Bernarde FOUCHIER**, née à Gauch, fille de Léonard et d'Antoinette CESSAC
Parrain : Janny ANDRÉ, demeurant à Gauch - Marraine : Bernarde CESSAC, demeurant en la présente ville

Mercredi 29 Septembre 1655

Baptême de **Jean CHICOU**, né à Brochat, fils de Jean et d'Antoinette PLAIGNOLLE
Parrain : Pierre PLAIGNOLLE, demeurant à Ussac - Marraine : Jeanne CHICOU, demeurant à Brochat

Mercredi 29 Septembre 1655

Baptême de **Catherine ROZE**, née au Saillant-Vieux, fille de Gabrielou et de Marguerite FOUCHIER
Parrain : Jean DELMAS, faisant pour lui Antoine RIVIERE de la Roche, choisi par le curé - Marraine : Catherine FOUCHIER, demeurant au Saillant-Vieux

Dimanche 03 Octobre 1655

Baptême d'**Antoine POURCHIER**, né à Gorsat, fils de Blaise et de Françoise LAGUEYRIE
Parrain : Antoine POURCHIER - Marraine : Philippe LAGUEYRIE

Dimanche 03 Octobre 1655

Baptême de **Claude PEUCH**, né à Bardoux, enfant de Pierre et de Catherine MADRANGEAS
Parrain : Julien POURCHIER, clerc, demeurant à Bounaix, qui a signé - Marraine : Claude CHARLIAGUET

Dimanche 03 Octobre 1655

Baptême de **Guillaume TRONC**, né au Saillant-Vieux, fils d'Helies et de Catherine COUDERT
Parrain : Maître Guillaume CRAMOING, praticien, demeurant à la Jugie, faisant pour lui Me Jean ALEGRE, marchand de la présente ville, qui a signé - Marraine : Hélène TRONC, demeurant en la présente ville

Dimanche 10 Octobre 1655

Baptême de **Jean GENIER**, né au Poulverel, fils de Pierre et d'Alies GENIER
Parrain : Jean GENIER, demeurant au Poulverel - Marraine : Demoiselle Paule LAUVERGNE, veuve de feu Mr le lieutenant BARDOULET du Moutier, qui a signé

Lundi 11 Octobre 1655

Baptême de **Françoise DAURAT**, née en la présente ville, fille de Léonard et de Catherine LAROCHE
Parrain : Jean TIMBAUD, demeurant à la Grande Fontaine - Marraine : Françoise CHABIRAND, demeurant en la présente ville

Samedi 16 Octobre 1655

Baptême d'**Anne TREUIL**, née au Verdier-Haut, fille de Geoffre et de Catherine ANDRÉ
Parrain : Pierre TREUIL dit Lhoste, demeurant à Gauch, faisant pour lui François TREUIL, son fils, qui a signé - Marraine : Anne CESSAC, demeurant au Verdier-Haut

Dimanche 17 Octobre 1655

Baptême de **Pierre PEYTAVY**, né à La Chartroulle, fils de Petit Jean et de Jeanne CHEYVIALE
Parrain : Pierre CHEYVIALE, demeurant à La Chartroulle - Marraine : Mathive CHASTANET, demeurant à La Pleuge

Dimanche 17 Octobre 1655

Baptême de **Gauthier DEYZAC**, né à La Sudrie, fils de Jean et de Martiale CESSAC
Parrain : Gauthier VAREILLE, né à Eyzac - Marraine : Marguerite FOUGIEYRON, demeurant à La Sudrie

Dimanche 24 Octobre 1655

Baptême d'**Antoinette SAUVAGE**, née à La Chartroulle, fille de Theve et de Marie POUCH
Parrain : Pierre POUCH, demeurant à La Pleuge - Marraine : Antoinette DUMOND, demeurant à La Chartroulle

Dimanche 24 Octobre 1655

Baptême de **Pierre FOUCHIER**, né à Brochat, fils de Jammetou et de Françoise LAJOHANIE
Parrain : Pierre FOUCHIER, demeurant à Brochat - Marraine : Jeanne LAJOHANIE, demeurant à La Rode, paroisse d'Ussac

Dimanche 24 Octobre 1655

Baptême d'**Antoine DUTEIL**, né en la présente ville, fils de Jean , maréchal et de Marie LAROUBERTIE
Parrain : Maître Antoine DUTEIL, greffier de la Bastide, qui a signé - Marraine : Antoinette ROUBERTIE, femme de Jean FREYGEFON, du Rouveix, paroisse de Brignac

Lundi 25 Octobre 1655

Baptême de **Bernarde LAFARGE**, née à La Chartroulle, fille de Jean et de Thevene CESSAC
Parrain : Jean Petit LAFARGE, demeurant à La Chartroulle - Marraine : Bernarde CESSAC, demeurant en la présente ville

Mardi 26 Octobre 1655

Baptême de **Jean ANTIGNAC**, né en la présente ville, fils de Giroudou et de Marie CHARBY
Parrain : Jean PEJOUHANE, qui a signé - Marraine : Antoinette FOUCHIER

Samedi 30 Octobre 1655

Baptême de **Peyronne ROCHE ?**, née en la présente ville, fille de Jehan et de ...(illisible)
Parrain : Hugues SPINASSOU - Marraine : Peyronne BOUTOT

Dimanche 31 Octobre 1655

Baptême de **Jeanne ROZE**, née à La Roche, fille de Mathieu et de Marie LAFEUILHE
Parrain : Eymar ROZE, demeurant à La Roche - Marraine : Jeanne LARUE, demeurant à Espeyrut, paroisse de Donzenac

Lundi 01 Novembre 1655

Baptême de **Jeanne VAYNE**, née à Gauch, fille de Geoffre et de Jeanne BAYLE
Parrain : Pierre FERAL - Marraine : Jeanne VAYNE

Mardi 02 Novembre 1655

Baptême de **Haliote LAPRADE**, née en la présente ville, fille de Pierre et de Guillaumette MARTY
Parrain : Jean COLY - Marraine : Haliote FAURE

Jeudi 04 Novembre 1655

Baptême de **Jean ANDRÉ**, né en la présente ville, fils de Pierre, maître apothicaire et d'Anne MAIGNE
Parrain : Jean VAYNE, demeurant à la Grande Fontaine - Marraine : Catherine ROUGEYRIE, demeurant en la présente ville

Dimanche 07 Novembre 1655

Baptême de **Guillaume DAUDY**, né en la présente ville, fils de François, maître chapelier et d'Anne SOURNAC
Parrain : Guillaume DAUDY, maître chapelier, demeurant à la ville de Donzenac - Marraine : Jeanne SENAILHAC, demeurant en la présente ville

Lundi 08 Novembre 1655

Baptême de **Marie CHOUZENOUX**, née au Saillant-Vieux, fille de Guilhendou et de Guillaumette PEYRAT
Parrain : Jean PEYRAT, maître tisserand, demeurant à La Sudrie - Marraine : Marie CHOUZENOUX, demeurant au Saillant-Vieux

Mercredi 10 Novembre 1655

Baptême d'**Antoine BARIAL**, né à La Pleuge, fils d'Eymar et de Claude CHARLIAGUET
Parrain : Antoine CHARLIAGUET, demeurant à Gauch - Marraine : Bounique POUCH, demeurant à La Pleuge

Samedi 13 Novembre 1655

Baptême de **Jean PENINAL**, né en la présente ville, fils de Thony et de Cécile REYNIER
Parrain : Jehan MARTY, maître maçon - Marraine : Marie MEYRIGNAC

Dimanche 14 Novembre 1655

Baptême de **Catherine MOUNEYRAT**, née à St-Laurent, fille de François et de Marguerite ROZE
Parrain : Jacques MOUNEYRAT, demeurant à la Prade - Marraine : Catherine LAGUEYRIE, demeurant à St-Laurent

Dimanche 14 Novembre 1655

Baptême de **Mathieu CHAUMOND**, né à Laugerie, fils de Girou et de Jeanne ROZE
Parrain : Mathieu ROZE, demeurant à La Roche - Marraine : Jeanne CHAUMOND, demeurant à Laugerie

Dimanche 14 Novembre 1655

Baptême de **Jean LAGUEYRIE**, né à Gorsat, fils de Jean et de Marie GARAVET
Parrain : Jean LAGUEYRIE, demeurant à Gorsat - Marraine : Dauphine REBIERE, demeurant à Garavet, femme de Jean GARAVET

Dimanche 14 Novembre 1655

Baptême de **Jeanne DUPUY**, née au Puy, fille de Pierre et de Gabrielle SAUVAGE
Parrain : Jean DUPUY, demeurant au Puy - Marraine : Jeanne SAUVAGE, demeurant au Puy Lespinat

Dimanche 14 Novembre 1655

Baptême de **François MOUNEYRAT**, né à La Faurie, fils de Jacques et de Geoffrette FOUCHIER
Parrain : François FOUCHIER - Marraine : Jeanne MOUNEYRAT, demeurant à La Faurie

Samedi 20 Novembre 1655

Baptême de **Jean DEYZAC**, né au Verdier-Haut, fils de François et d'Antoinette LEYMARIE
Parrain : Jean CHAMBARET, demeurant à Brochat - Marraine : Antoinette LEYMARIE, née au Verdier-Haut

Dimanche 21 Novembre 1655

Baptême de **Bernarde MIALLET**, née à Brochat, fille de Theve et de Guillaume GRUE
Parrain : Pierre CHAMBARET, demeurant à Brochat - Marraine : Bernarde CESSAC, demeurant à Chadadias, paroisse de Perpezac-le-Noir

Dimanche 21 Novembre 1655

Baptême de **Marguerite ROUBERTIE**, née au Verdier-Haut, fille d'Antoine et de Jeanne LEYMARIE
Parrain : Helies LEYMARIE, demeurant au Verdier-Bas - Marraine : Marguerite ROUBERTIE, demeurant au Verdier-Bas

Dimanche 28 Novembre 1655

Baptême de **Jean RIVIERE**, né à Lasteyrie, fils de Jean et de Jeanne DE TANCHURIER
Parrain : Jean RIVIERE - Marraine : Demoiselle Anne DE TANCHURIER

Dimanche 28 Novembre 1655

Baptême de **Jeanne D'EYMARY**, née à La Faurie, fille de Pierre DEYMARY et de Marguerite BARIAL
Parrain : Jehan DEYMERY - Marraine : Jeanne CONSTANTY

Jeudi 02 Décembre 1655

Baptême de **Marie TRONC**, née à Montaural, fille de François et de Bonique SAUVAGE
Parrain : Jehan DIRAS...(illisible) - Marraine : Marie SAUVAGE

Dimanche 05 Décembre 1655

Baptême de **Catherine SAUVAGE**, née à Lespinat, fille d'Antoine et de Catherine SAUVAGE
Parrain : François BONNIE, demeurant au Puy - Marraine : Mondine MOUNEYRAT, demeurant à Gorsat

Lundi 06 Décembre 1655

Baptême de **Marie RELIER**, née au Saillant-Vieux, fille de Peyr et d'Anne SOUBRENIE
Parrain : Pierre SOUBRENIE - Marraine : Marie RELIER

Mardi 07 Décembre 1655

Baptême de **François PEUCH**, né à La Roche, fils d'Etienne et de Jeanne LAGUEYRIE
Parrain : Girou BOUCHADEL, demeurant à La Bessière - Marraine : Françoise LAGUEYRIE, demeurant à La Roche

Mercredi 08 Décembre 1655

Baptême de **Françoise DELLAC**, née aux Escures, fille de Martial et de Gabrielle MASDELBOST
Parrain : Theve MASDELBOST, demeurant à Perpezac - Marraine : Françoise DELLAC, demeurant aux Escures

Mercredi 08 Décembre 1655

Baptême de **Marguerite DAULET**, née au Saillant-Vieux, fille de Pierre et d'Antoinette VAREILLE
Parrain : Pierre BELET - Marraine : Marguerite BONNEL, demeurant au Saillant-Vieux

Lundi 13 Décembre 1655

Baptême de **Marie CONCHE**, née en la présente ville, fille de Pierre et de Jeanne DUTEIL
Parrain : Pierre CONCHE, demeurant en la présente ville - Marraine : Marie DELPI, demeurant à la ville de Donzenac

Samedi 18 Décembre 1655

Baptême de **Jean ...(omis)**, né à Gorsat, enfant illégitime, fils de ...(inconnu) et d'Annette LAGUEYRIE
Parrain : Jean DARCISSAC, demeurant à Gorsat - Marraine : Marie DARCISSAC, demeurant à La Feuille, paroisse de Varetz

Dimanche 19 Décembre 1655

Baptême de **Marguerite CHEYVIALE**, née à La Chartroulle, fille de Pierre et de Françoise DUVIALLARD
Parrain : Jean DUVIALLARD, demeurant à La Bessière - Marraine : Marguerite CHEYVIALE, demeurant au Saillant-Vieux, femme de Pierre FOUCHIER

Dimanche 19 Décembre 1655

Baptême de **Jeanne FOUCHIER**, née à Eyzac, fille de Guilhemy et de Françoise BUGEAT
Parrain : Jean BUGEAT, demeurant au Monteil, paroisse de St-Bonnet-L'Enfantier - Marraine : Jeanne FOUCHIER, demeurant à Eyzac, fille de feu Guilhen

Mercredi 22 Décembre 1655

Baptême de **Jean MOUNEYRAT**, né à la Prade, fils de Jacques et de Marguerite BARIL
Parrain : Jean PRODEL, demeurant aux Chabannes, paroisse d'Yssandon, qui a signé - Marraine : Martiale DEMOLIN, demeurant d'Objat, faisant pour Jeanne CHADAUD, à cause du défaut de l'âge requis

Dimanche 26 Décembre 1655

Baptême de **Marie PONCHARAL**, née à Freygemouche, fille de Jehan et de Penelle POURCHIER
Parrain : Pierre POURCHIER - Marraine : Marie PONCHARAL

Lundi 27 Décembre 1655

Baptême de **Françoise RIVIERE**, née en la présente ville, fille de François, maître maréchal et de Françoise CHABIRAND
Parrain : Jean RIVIERE, demeurant en la présente ville - Marraine : Françoise DALBY, demeurant en la présente ville

Lundi 27 Décembre 1655

Baptême de **Jean MARGOT**, né à La Pialeporchie, fils de Jean et de Marguerite VAYNE
Parrain : Jean MARGOT - Marraine : Jacquette VAYNE

Jeudi 30 Décembre 1655

Baptême d'**Antoine ROZE**, né au Puy Lespinat, fils de Jehan et de Catherine ROZE
Parrain : Antoine ROZE - Marraine : Toinette RIVIERE

Jeudi 30 Décembre 1655

Baptême de **Bernarde CHARBY**, née en la présente ville, fille de Jean et de Françoise FAURE
Parrain : Bertrand CHARBY, demeurant en la présente ville - Marraine : Bernarde MAIGNOU, demeurant en la présente ville

Vendredi 31 Décembre 1655

Baptême de **Bertrand LAGUEYRIE**, né en la présente ville, fils de Jean et de Catherine LACHARTROULE
Parrain : Bertrand LAGUEYRIE, demeurant en la présente ville, qui a signé - Marraine : Cécile FOUCHIER, demeurant en la présente ville

Dimanche 02 Janvier 1656

Baptême de **Thonye LAGUEYRIE**, née à Gorsat, fille de Thony et de Catherine RIVIERE
Parrain : Guillou RIVIERE - Marraine : Marie GARAVET

Lundi 03 Janvier 1656

Baptême de **Françoise LAFARGE**, née à La Chartroulle, fille de Tony et de Jeanne LAFARGE
Parrain : Pierre LAFARGE, clerc, qui a signé - Marraine : Françoise BRUN

Jeudi 06 Janvier 1656

Baptême de **Thomas DELMOND**, né à Gauch, fils de Guilhemy et de Françoise TREUIL
Parrain : Thomas DELMOND - Marraine : Catherine LAROUGEYRIE

Jeudi 06 Janvier 1656

Baptême de **Jeanne SAUVAGE**, née à La Chapelle, fille de Theve et d'Antoinette BARIAL
Parrain : Halias SAUVAGE - Marraine : Jeanne RIVIERE

Dimanche 09 Janvier 1656

Baptême d'**Antoine CHOUZENOUX**, né à la Reynie, fils de Guilhen et de Jeanne CHAUSSAC
Parrain : Antoine DUTEIL, demeurant à la Reynie - Marraine : Jeanne CHOUZENOUX, demeurant au Saillant

Jeudi 13 Janvier 1656

Baptême de **Jean DUMOND**, né à La Borde, fils de Michel et de Françoise BONNIE
Parrain : Jean DALBY, bourgeois, demeurant en la présente ville - Marraine : Françoise ROBBERT, demeurant à La Borde

Mardi 18 Janvier 1656

Baptême de **Jean ANDRÉ**, né à La Vergne, fils de Jean et de Jeanne CROUZEVIALE
Parrain : Jean ANDRÉ, demeurant à La Besse, paroisse de Sadroc - Marraine : Anne CESSAC, demeurant à La Vergne

Dimanche 23 Janvier 1656

Baptême de **Bernard VAREILLE**, né au Saillant-Vieux, fils de Jacques et de Marguerite VAYNE
Parrain : Bernard VAREILLE, demeurant au Saillant-Vieux - Marraine : Marguerite VAYNE, demeurant à La Pialeporchie

Dimanche 23 Janvier 1656

Baptême de **Marie MEYJONADE**, née à Bardoux, fille de Theve et de Marie FERAL
Parrain : Guillaume LAFARGE - Marraine : Marie FERAL

Lundi 24 Janvier 1656

Baptême de **Pierre ROULET**, né en la présente ville, fils de Jacques et d'Isabeau CHOUZENOUX
Parrain : Pierre BONNEL, souchier (sabotier), demeurant à Bouillaguet, paroisse de Perpezac-le-Noir - Marraine : Marie MEYRE, demeurant en la présente ville, fille de Me Antoine

Lundi 24 Janvier 1656

Baptême de **Jean MARGOT**, né à La Pialeporchie, fils de Theve et de Catherine LAFARGE
Parrain : Jean MARGOT, demeurant à La Pialeporchie - Marraine : Marguerite LAFARGE, demeurant à La Pialeporchie

Mercredi 26 Janvier 1656

Baptême de **Marguerite LAGUEYRIE**, née à Gorsat, fille de Pierre et d'Antoinette JAY
Parrain : Bardy JAY, demeurant à Gorsat - Marraine : Marguerite LAGUEYRIE, demeurant en la présente ville

Mercredi 26 Janvier 1656

Baptême d'**Anne LAGUEYRIE**, née à Gorsat, fille de Pierre et d'Antoinette JAY
Parrain : Antoine CONSTANTY, demeurant à Gorsat - Marraine : Anne BOULE, demeurant à Gorsat

Jeudi 27 Janvier 1656

Baptême d'**Antoine ANDRÉ**, né à Gauch, fils de Thony et de Jeanne FERAL
Parrain : Antoine FERAL, demeurant à Gauch - Marraine : Marie ANDRÉ

Lundi 31 Janvier 1656

Baptême de **Françoise MEYRANIE**, née à La Côte, fille de Jean et de Jeanne VILLANEUVE
Parrain : Pierre MEYRANIE, demeurant à La Meyranie - Marraine : Françoise MEYRANIE, demeurant à La Côte

Dimanche 06 Février 1656

Baptême de **Pierre GRANVAL**, né au Verdier-Bas, fils de Jehan et de Marie RIVIERE
Parrain : Pierre GRANVAL - Marraine : Marguerite MALAUDIE ?

Dimanche 06 Février 1656

Baptême de **Jeanne TRONC**, née à Gauch, fille de Pierre et d'Anne BAYLE
Parrain : Jehan TRONC - Marraine : Jeanne BAYLE

Dimanche 06 Février 1656

Baptême de **Bernard TIMBAUD**, né en la présente ville, fils de Charles et de Cessilye REYNIER
Parrain : Bernard REYNIER - Marraine : Louise TRONC

Lundi 07 Février 1656

Baptême de **Hellias COUDERT**, né à La Bessière, fils d'Hellias et de Catherine LAGUEYRIE
Parrain : Hellias FANTHOU, demeurant à la Rivière, paroisse de Sadroc - Marraine : Anne LAGUEYRIE, demeurant à La Bessière

Lundi 07 Février 1656

Baptême de **Catherine SIMON**, née en la présente ville, fille de Jehan et de Catherine VIGERIE
Parrain : Jehan SIMON, demeurant à Vinzelas - Marraine : Catherine MOURIGNAT, demeurant en la présente ville

Mercredi 09 Février 1656

Baptême de **Jean LEYS**, né à St-Laurent, fils de Pierre et de Guillaume LAUMOND
Parrain : Jean LAUMOND, demeurant à St-Laurent - Marraine : Bonne LEYX, demeurant à Charrièras, paroisse d'Objat

Jeudi 10 Février 1656

Baptême de **Marguerite LAFEUILHE**, née au Bos-Delpy, fille de Jehan et de Jeanne LASALE
Parrain : Francilion LAVAL, demeurant à La Gratade, paroisse de St-Viance - Marraine : Marguerite DELLAC, demeurant en la présente ville

Dimanche 13 Février 1656

Baptême de **Guillaume VILLATE**, née en la présente ville, fille de Jean et de Guillaumette COUDERT
Parrain : Antoine COUDERT, demeurant au Saillant, paroisse de Voutezac - Marraine : Guillaumette LAGIRAUDIE, demeurant au Saillant-Vieux

Dimanche 20 Février 1656

Baptême de **Giral BONNIE**, né à La Pleuge, fils d'Antoine et de Jacquette TRONC
Parrain : Giral TRONC - Marraine : Catherine BONNIE

Samedi 26 Février 1656

Baptême d'**Anne BROUSSONNEYS**, fille d'Eymar et de Jeanne LOUCHON
Parrain : Guilhamy VAREILLE - Marraine : Anne LOUCHON

Samedi 04 Mars 1656

Baptême de **Pierre SAULE**, né à La Vergne, fils d'Antoine et de Catherine CESSAC
Parrain : Pierre SAULE - Marraine : Catherine VAREILLE

Dimanche 05 Mars 1656

Baptême de **Jean GENIER**, né au Poulverel, fils de Theve et de Laurence CHASTRAS
Parrain : Jean GENIER, demeurant au Poulverel - Marraine : Catherine LASCAUX, demeurant à Chouzenoux, paroisse d'Objat

Dimanche 05 Mars 1656

Baptême de **Bernard BARIAL**, né à la Chapelle Sainte Marguerite, fils de Léonard et de Jeanne LABORDE
Parrain : Bernard LABORDE, demeurant au bourg d'Ussac - Marraine : Marie BARRIAL, demeurant à La Chapelle

Dimanche 05 Mars 1656

Baptême de **Pierre POUCH**, né à La Roche, ou à Laugerie, fils de Bertrand et de Jeanne BIGEARDEL
Parrain : Maître Pierre DESMOULINS, demeurant en la présente ville, juge de Chanac, qui a signé - Marraine : Jehanne BIGEARDEL, demeurant à Léonardou, paroisse de Sadroc, fille de Jammissou

Dimanche 05 Mars 1656

Baptême de **Jeanne BAYLE**, née au Verdier-Haut, fille d'Yves et de Jeanne BARDICON
Parrain : Maître Pierre BARDICON, qui a signé - Marraine : Jeanne TREUIL

Lundi 06 Mars 1656

Baptême de **Catherine FREYSSINET**, née à St-Laurent, fille de Jehan et de Thevene BOUNAYS
Parrain : Messire Jehan FREYSSINET, prêtre, demeurant à St-Laurent, qui a signé - Marraine : Catherine BOUNAY, demeurant à St-Laurent

Mardi 07 Mars 1656

Baptême d'**Antoine LAROUGEYRIE**, né à la Reynie, fils de Geoffre et de Charlotte TREUIL
Parrain : Antoine LAROUGEYRIE - Marraine : Jeanne TREUIL

Jeudi 09 Mars 1656

Baptême de **Marie LAFARGE**, née en la présente ville, fille de Daniel et de Marguerite NEYRAT
Parrain : Léonard NEYRAT, demeurant à La Meyranie - Marraine : Marie CHASTANET, demeurant en la présente ville

Jeudi 09 Mars 1656

Baptême d'**Anne AGUIRÉ**, née en la présente ville, fille de Maître Léonard, bourgeois et marchand et de Demoiselle Marguerite JAY
Parrain : Maître Jean PASCAREL, lieutenant de Saint Cyr, qui a signé - Marraine : Demoiselle Anne DE LASTEYRIE, demeurant en la présente ville

Samedi 11 Mars 1656

Baptême de **Jeanne VAYNE**, née au Saillant-Vieux, fille de Libéral et de Françoise LAGUEYRIE
Parrain : Martial REBIEYRE, demeurant à La Pialeporchie - Marraine : Jeanne MOUNEYRAT, demeurant à la Prade

Samedi 18 Mars 1656

Baptême de **Marie MOUNEYRAT**, née en la présente ville, fille de Léonard et de Catherine LAVAUX
Parrain : Bernard LAVAUX, hôte, demeurant en la présente ville - Marraine : Marie DESCHAMPS, demeurant en la présente ville

Dimanche 19 Mars 1656

Baptême de **Penelle GOUDAL**, née en la présente ville, fille de Pierre et de Louise FOUGEYRON
Parrain : Pierre GOUDAL, maître maréchal, demeurant en la présente ville, faisant pour lui Gauthier GOUDAL, son fils, aussi Me maréchal, qui a signé - Marraine : Penelle CHINIAC, demeurant en la présente ville

Dimanche 26 Mars 1656

Baptême de **Jean FOUCHIER**, né à La Sudrie, fils de Pierre et de Jammette FOUCHIER
Parrain : Jean ROUSSELY - Marraine : Françoise DALBY

Dimanche 26 Mars 1656

Baptême de **Jeanne DARCISSAC**, née à Gorsat, fille de Jehan et de Thoinette JAY
Parrain : Guillaume JAY - Marraine : Jeanne DARCISSAC

Samedi 01 Avril 1656

Baptême de **Pierre RIVIERE**, né en la présente ville, fils de Pierre et de Guillaumette DELTERAL
Parrain : Pierre TOURNIÉ - Marraine : Penelle RIVIERE

Mardi 04 Avril 1656

Baptême de **Jeanne LACOMBE**, née à St-Laurent, fille de Jean et d'Antoinette BARDON
Parrain : Theve PRODEL, demeurant à St-Laurent - Marraine : Jeanne LACOMBE, demeurant à St-Laurent

Mercredi 05 Avril 1656

Baptême de **Marie VILLENEUVE**, née au Verdier-Haut, fille de François et de Philippe BAYLE
Parrain : Maître Pierre VILLENEUVE, praticien, demeurant au Verdier-Bas, qui a signé - Marraine : Demoiselle Marie DE BAR, demeurant à la Goutte, qui a signé

Jeudi 06 Avril 1656

Baptême de **Joseph DELMOND**, né à Gauch, fils de Jean DELMONT et d'Anne DUVIALLARD
Parrain : noble Jean DE BAR DE LA GOUTTE, prêtre, docteur en théologie, qui a signé - Marraine : Jeanne BOUCHADEL, demeurant à Gauch

Samedi 08 Avril 1656

Baptême de **Jeanne PENINAL**, née en la présente ville, fille de Mathieu et de Marie LAVIGNE
Parrain : Jean VALÉRY, maître tailleur, demeurant à la Grande Fontaine - Marraine : Jeanne PENINAL, demeurant en la présente ville

Dimanche 09 Avril 1656

Baptême de **Marguerite GARAVET**, née à Gorsat, fille de Pierre et de Marie LAFARGE
Parrain : Maître Jean GARAVET, praticien, demeurant à Garavet, qui a signé - Marraine : Marguerite LABROUSSE, demeurant à St-Laurent

Mardi 11 Avril 1656

Baptême de **Catherine PRODEL**, demeurant à St-Laurent, fille de Maître Jacques, notaire royal et de Jeanne FREYSSINET
Parrain : Messire Jean FREYSSINET, prêtre, demeurant à St-Laurent, qui a signé - Marraine : Demoiselle Catherine GUY, demeurant à Saint Cyr la Roche

Mardi 11 Avril 1656

Baptême de **Mathieu RELIER**, né à Vinzelas, fils de Jean et de Françoise ROMANET
Parrain : Mathieu ROMANET, demeurant à La Côte - Marraine : Monique SAUVAGE, demeurant à Vinzelas

Jeudi 13 Avril 1656

Baptême de **Léonarde PORCHIER**, née à Laujour, fille de Jean et de Jeanne ELIAS
Parrain : Michel DUMON - Marraine : Léonarde SOULIER

Lundi 17 Avril 1656

Baptême de **Marguerite DEYZAC**, née au Verdier-Haut, fille de Pierre et de Gille DUVIALLARD
Parrain : Pierre DEYZAC - Marraine : Marguerite LAVIALE

Mardi 18 Avril 1656

Baptême de **Jean MOUNAC**, né à La Pleuge, fils de Jean et de Narde FAURE
Parrain : Jean CHARBY, maître charpentier - Marraine : Guillaume MANIOU

Mercredi 19 Avril 1656

Baptême de **Marie ...(omis)**, née à la Gentie, dans la maison de Mr DUFAURE, fille de Jehan, bordier et de Françoise MASMON
Parrain : Jehan DUMOND, clerc, qui a signé - Marraine : Marie DURIEU

Dimanche 23 Avril 1656

Baptême de **Guillaume CHASTAN**, née à La Pleuge, fille de Martial et de Guillaume CROUZEVIALE
Parrain : Jean CHASTAN, demeurant à La Pleuge - Marraine : Guillaume MONTAIGNE, demeurant à La Pleuge

Lundi 01 Mai 1656

Baptême de **Jean DEYZAC**, né à La Meyranie, fils de Geraud et de Marguerite BOSREDON
Parrain : Jean DEYZAC, grand-père du baptisé - Marraine : Marguerite TOURON, demeurant à Varetz

Lundi 01 Mai 1656

Baptême d'**Anne VAREILLE**, née à Gauch, fille de Berthou et de Léonarde DARDONNEAU
Parrain : François TREUIL, demeurant à Gauch, qui a signé - Marraine : Françoise TREUIL, demeurant à Gauch

Dimanche 07 Mai 1656

Baptême de **Jehan CHAMBARET**, né en la présente ville, fils de Jehan et de Marguerite DUTEIL
Parrain : Jehan CHAMBARET - Marraine : Marie ROUBERTIE

Lundi 08 Mai 1656

Baptême d'**Antoine CHAMBARET**, né à Brochat, fils d'Antoine et de Catherine CHAMBARET
Parrain : Antoine DUVIALLARD, demeurant aux Bardoux, paroisse de Sadroc - Marraine : Françoise CHAMBARET, demeurant à la Grande Fontaine, originaire de Brochat

Jeudi 11 Mai 1656

Baptême de **Françoise NEYRAT**, née à La Meyranie, fille de Léonard et de Marie FANTOU
Parrain : Gaultier FANTOU, demeurant à Gauch - Marraine : Penelle NEYRAT, demeurant à La Meyranie

Jeudi 18 Mai 1656

Baptême d'**Antoine MEYRE**, né à Gauch, fils de Jean et de Jeanne AUGIER
Parrain : Antoine AUGIER, demeurant à Chaumont, paroisse d'Ussac - Marraine : Marie MEYRE, demeurant à Gauch

Dimanche 21 Mai 1656

Baptême de **Charlotte BARIERE**, née à la Grande Fontaine, fille de Jean et de Jeanne DULAS
Parrain : Maître Jean DULAS, docteur en médecine, demeurant à la Grande Fontaine, qui a signé - Marraine : Charlotte BARIERE, demeurant à la Grande Fontaine

Dimanche 28 Mai 1656

Baptême de **François ROZE**, né au Puy, fils de Jean dit Barbete et de Bernarde CHARBONNEL
Parrain : François CHARBONNEL, demeurant à La Feyrie, paroisse de St-Viance - Marraine : Catherine ROZE, demeurant à Gauch

Dimanche 28 Mai 1656

Baptême de **Maissence RIVIERE**, née en la présente ville, fille d'Odet et d'Anne DE PORCHIER
Parrain : Jean RIVIERE - Marraine : Maissence AGUIRÉ, qui a signé

Samedi 03 Juin 1656

Baptême de **Jeanne FOUCHIER**, née à Gauch, fille de Pierre et de Marie ESPIOUSSAS
Parrain : Pierre BUGEAT - Marraine : Jeanne FOUCHIER

Dimanche 04 Juin 1656

Baptême de **François LAGUEYRIE**, né en la présente ville, fils de Léonard et d'Antoinette DE RIGNIAC
Parrain : François LAGUEYRIE, chirurgien, demeurant en la présente ville, qui a signé - Marraine : Jeanne DE RIGNIAC, demeurant à la ville de Brive (-la-Gaillarde)

Lundi 12 Juin 1656

Baptême de **Jehan DUBOYS**, né en la présente ville, fils d'Antoine et de Louise DE PEYRELADE
Parrain : Messire Jehan PEYRELADE, prêtre, archiprêtre de Saint Exupéry, qui a signé - Marraine : Catherine DUBOYS, femme de Me Pierre DUPUYS, lieutenant de Chanac

Vendredi 16 Juin 1656

Baptême de **Jacques DUVIALLARD**, né au Verdier-Haut, fils de Pierre et de Marguerite LEYMARIE
Parrain : Jacques DUVIALLARD, demeurant à la Grande Fontaine - Marraine : Martiale LEYMARIE, demeurant à La Bessière

Dimanche 18 Juin 1656

Baptême de **Guilhen MOURY**, né à La Chartroulle, fils de François et de Marguerite LAUMOND
Parrain : Guilhen LAGUEYRIE - Marraine : Halis LAUMOND

Jeudi 22 Juin 1656

Baptême de **Gabriel LAGUEYRIE**, né à Bardoux, fils de Guilhen et de Mariote FERAL
Parrain : Gabriel LAVIALLE, demeurant à Gorsat - Marraine : Françoise COUDERT, demeurant à La Pleuge

Vendredi 23 Juin 1656

Baptême de **Martin TREUIL**, né au Verdier-Bas, fils de Bernard et de Marguerite BOS
Parrain : Martin LEYMARIE, demeurant au Verdier-Haut - Marraine : Jehanne PENINAL, demeurant en la présente ville, en lieu et place de Marguerite BOS, de Boubaut, paroisse de Laguenne

Dimanche 25 Juin 1656

Baptême de **Dauphine REYNAUD**, née au Saillant-Vieux, fille de Jehan et de Penelle ROUBERTIE
Parrain : Jehan POUCH, au lieu et place de François MALIVERT, de Sageux, paroisse de Voutezac

Dimanche 25 Juin 1656

Baptême d'**Antoinette LAGUEYRIE**, née à Gorsat, fille de Jehan et de Mondine MOUNEYRAT
Parrain : Guillaume MOUNEYRAT, demeurant à Gorsat, qui a signé - Marraine : Antoinette FOUILLADE, demeurant à Merlhac, paroisse de St-Viance

Dimanche 25 Juin 1656

Baptême de **François LAMY**, né à la Prade, fils d'Etienne et de Peyronne POUCH
Parrain : Pierre POUCH, demeurant à la Prade - Marraine : Demoiselle Françoise DE LA MOUROLLIE, au lieu de laquelle a tenu Jehanne LACOUX de Saint Cyr la Roche

Jeudi 29 Juin 1656

Baptême de **Jean MOURIE**, né à Brochat, fils de François et de Léonarde GENIER
Parrain : Jean GENIER, demeurant à Chaussagot, paroisse de Voutezac, qui a signé - Marraine : Jeanne CHICOU, demeurant à Brochat

Dimanche 09 Juillet 1656

Baptême de **Geraud CHEYVIALE**, né en la présente ville, fils de François et de Bonique DEYZAC
Parrain : Geraud MOURIE, demeurant à Brochat - Marraine : Jehanne PENINAL, au lieu et place de Jehanne CHEYVIALLE

Dimanche 16 Juillet 1656

Baptême de **Raymond CONSTANTIN**, né à La Faurie, fils de Merigou et de Guillaumette BARRIAL
Parrain : Raymond SIMONET, demeurant à la ville de Donzenac - Marraine : Mondine SAUVEZIE, demeurant à La Faurie

Dimanche 16 Juillet 1656

Baptême de **Françoise SOULIER**, née à Gorsat, fille de Jean et de Penelle JOUDOU
Parrain : Michel SOULIER, demeurant à La Feyrie, paroisse de St-Viance - Marraine : Françoise LAGUEYRIE, demeurant à Gorsat

Dimanche 23 Juillet 1656

Baptême de **Peyronne FERAL**, née à Gauch, fille de Pierre et de Marie FAUCHER
Parrain : Fiacre FERAL - Marraine : Peyronne ANDRÉ, demeurant à Gauch

Mardi 25 Juillet 1656

Baptême de **Jehan ROUSSELY**, fils de Peyrichon et de Mariote CHEVALIER
Parrain : Jehan MOURIE - Marraine : Demoiselle Léonarde DE PORCHER, qui a signé

Mardi 25 Juillet 1656

Baptême d'**Elie BONNIE**, né à Brochat, fils de Guilhendou et de Guillaume FOUCHIER
Parrain : Elie BONNIE, demeurant à Brochat - Marraine : Michelle CHAMBARET, demeurant à La Rochette, paroisse de Donzenac

Mardi 25 Juillet 1656

Baptême d'**Antoine ROZE**, né à La Chartroulle, fils de Jacques et de Françoise BRUT
Parrain : Thony LAFARGE, demeurant à La Chartroulle - Marraine : Jehanne LAVIALLE, demeurant à Gorsat

Dimanche 30 Juillet 1656

Baptême de **Léonard GENIER**, né au Puy, fils de Jean et de Marie FANTOU
Parrain : Léonard GENIER, demeurant au Puy - Marraine : Madeleine BARDON, demeurant au Perier haut, paroisse de St-Viance

Dimanche 20 Août 1656

Baptême de **Guilhen BARRIL**, né à La Chapelle, fils de Blaise et de Jeanne REBIEYRE
Parrain : Guilhen BARRIL, maçon, demeurant à La Chapelle - Marraine : Jeanne REBIEYRE, demeurant à Vertougit, paroisse de Voutezac

Dimanche 20 Août 1656

Baptême de **Guillaume PRODEL**, né à La Faurie, fils de Jehan et de Françoise DEYMERIC
Parrain : Guilhen JAYLLE - Marraine : Françoise DEYMERIC

Dimanche 20 Août 1656

Baptême de **Jehan DAVID**, né à Brochat, fils de Bernard et de Guillaume CHASTANET
Parrain : Jehan SERRE - Marraine : Jeanne CHASTANET

Lundi 21 Août 1656

Baptême de **François DELPY**, né au Verdier-Bas, fils de Jehan et de Jeanne FOUCHIER
Parrain : François GALATRY - Marraine : Dauphine TEYSSIER

Mardi 22 Août 1656

Baptême de **Bernard LAVAUX**, né en la présente ville, fils de Maître Jacques, greffier de Roffignac et de Demoiselle Marguerite DE LABORIE
Parrain : Bernard LAVAUX, demeurant en la présente ville - Marraine : Demoiselle Marie ANDRÉ, demeurant en la présente ville

Samedi 26 Août 1656

Baptême de **Bernard DECOR**, né à Gorsat, fils d'Antoine et d'Antoinette PORCHER
Parrain : Bernard JAY, demeurant à Gorsat - Marraine : Antoinette CHAMBARET, demeurant à La Faurie

Dimanche 27 Août 1656

Baptême de **Pierre BROUSSE**, né à La Faurie, fils de Pierre et de Jeanne DEYMERIC
Parrain : Pierre DEYMERIC, demeurant à La Faurie - Marraine : Jeanne CHARBONNEL, demeurant à La Faurie

Dimanche 27 Août 1656

Baptême de **Guillaume PORCHER**, né en la présente ville, fils de Jacques, bourgeois et de Demoiselle ...(illisible) AGUIRÉ
Parrain : Guillaume PORCHIER, bourgeois, qui a signé - Marraine : Demoiselle Anne DE LASTEYRIE, femme de Mr le juge AGUIRE

Dimanche 03 Septembre 1656

Baptême de **François ROMANET**, né à Brochat, fils de Louis et de Jeanne DELPEUCH
Parrain : François DELPEUCH - Marraine : Marie LAGUEYRIE

Jeudi 07 Septembre 1656

Baptême de **Jeanne DUMOND**, née en la présente ville, fille d'Eymar et de Jeanne CHASTANET
Parrain : Joseph SOURNAC, demeurant en la présente ville - Marraine : Jehanne VILLENEUVE, demeurant à Brochat

Vendredi 08 Septembre 1656

Baptême de **Catherine VALERY**, née à la Grande Fontaine, fille de Pierre, maître tailleur et de Catherine LAGUEYRIE
Parrain : Jean LAGUEYRIE, demeurant en la présente ville - Marraine : Catherine VALERY, demeurant en la présente ville

Dimanche 10 Septembre 1656

Baptême de **Jean CHARLIAGUET**, né à Gauch, fils de Gaultier et de Jeanne DELMONT
Parrain : Jean CHARLIAGUET, demeurant en la présente ville - Marraine : Thevene ROUBERTIE, demeurant en la présente ville

Dimanche 10 Septembre 1656

Baptême de **Marguerite ROUX**, née à St-Laurent, fille de Pierre et de Jeanne MARTIN
Parrain : Jean LEYX, demeurant à la Combe de Madur, paroisse d'Yssandon - Marraine : Marguerite FREYROU, demeurant à La Ressendie, paroisse de St-Cyprien

Dimanche 10 Septembre 1656

Baptême de **Martine SAUVAGE**, née au Puy de Lespinat, fille de Theve et de Jehanne DUMONT
Parrain : Etienne SAUVAGE, demeurant au même village - Marraine : Martine GOUDRIAS, demeurant à La Jaubertie, paroisse de Voutezac

Mardi 12 Septembre 1656

Baptême de **Bernard LAFEUILHE**, né à La Chapelle, fils de ...(effacé) et de Marguerite SAUVAGE
Parrain : Bernard SAUVAGE, demeurant en la présente ville, substitué à Bernard LAFEUILLE, de la Feuille, paroisse de Varetz - Marraine : Toinette BARRIAL, demeurant à La Chapelle

Dimanche 17 Septembre 1656

Baptême de **Marie PRADEL**, née en la présente ville, fille d'Antoine et de Penelle MONTEIL
Parrain : Guillaume RIVIERE, demeurant en la présente ville, qui a signé - Marraine : Marie MONTEIL, demeurant au Gaucher, paroisse de Donzenac

Vendredi 22 Septembre 1656

Baptême d'**Anne BONNELYE**, née en la présente ville, fille d'Helies et de Marie CHASSEL
Parrain : Maître Jean CESSAC, demeurant à Chadadias, paroisse de Perpezac-le-Noir, procureur d'office de Roffignac, qui a signé - Marraine : Anne DE PORCHER, demeurant en la présente ville

Mardi 26 Septembre 1656

Baptême de **Jean CHARLIAGUET**, né au Verdier-Haut, fils de Pierre et de Jeanne GOUDAL
Parrain : Jean CHARLIAGUET, demeurant à Gauch - Marraine : Marie LAJOHANIE, demeurant au Cour, paroisse d'Ussac

Vendredi 29 Septembre 1656

Baptême de **Catherine LAVIGNE**, née en la présente ville, fille de Jacques et de Jeanne FAURE
Parrain : Jehan PEJOUHANE, qui a signé - Marraine : Catherine VALERY

Dimanche 01 Octobre 1656

Baptême de **Jacques LAVAUX**, né à la Grande Fontaine, fils de Maître Jacques, praticien et de Jeanne BOUTOT
Parrain : Maître Jacques LAVAUX, demeurant en la présente ville, greffier de Roffignac, qui a signé - Marraine : Catherine BOUTOT, demeurant en la présente ville

Mardi 03 Octobre 1656

Baptême de **François LAGUEYRIE**, né à la Grande Fontaine, fils de Dominique et de Marie DEVAL
Parrain : François LACHARTROULE, demeurant à la Grande Fontaine, qui a signé - Marraine : Françoise LAGUEYRIE, demeurant à la Grande Fontaine

Lundi 09 Octobre 1656

Baptême de **Catherine MARTY**, née au Puy, fille de Jean et de Jeanine MEYJONADE
Parrain : Annet MARTY, demeurant au Puy - Marraine : Catherine SAUVAGE, demeurant aux Borderies

Dimanche 22 Octobre 1656

Baptême de **Jean ROUX**, né à St-Laurent, fils de Peyr et de Catherine ROZE
Parrain : Jean ROZE, demeurant à St-Laurent - Marraine : Antoinette LEYX, demeurant à la Combe de Madur, paroisse d'Yssandon

Samedi 28 Octobre 1656

Baptême de **François MOUNEYRAT**, né à la Prade, fils de François et de Marie LAGUEYRIE
Parrain : Jean MOUNEYRAT, demeurant à la Prade, qui a porté pour Jean LAGUEYRIE, choisi par les parents mais refusé pour n'avoir l'âge requis - Marraine : Jeanne LAGUEYRIE, demeurant à la Prade, faisant pour Marie FANTOU de Laugerie

Dimanche 29 Octobre 1656

Baptême de **Pierre BOURG**, né au Saillant-Vieux, fils de Pierre et de Marguerite BONNEL
Parrain : Pierre BELLET, demeurant au Saillant-Vieux - Marraine : Peyronne THOMAS, demeurant à Bourzat, paroisse de Voutezac

Samedi 04 Novembre 1656

Baptême de **Bernarde CHASTANET**, née à Brochat, fille de Pierre et de Guillaume RIVIERE
Parrain : Marsal RIVIERE - Marraine : Bernarde BREUIL

Dimanche 05 Novembre 1656

Baptême de **Marie LAFEUILHE**, née à Gauch, fille de Guilhen et d'Antoinette GARAVET
Parrain : Pierre POUCH - Marraine : Marie GARAVET

Dimanche 05 Novembre 1656

Baptême de **Marguerite AGUIRÉ**, née en la présente ville, fille de Monsieur Maître Pierre, juge de la présente ville, de Roffignac et de Sadroc et de Demoiselle Anne DE LASTEYRIE
Parrain : Monsieur Maître Jean LASTEYRIE, prêtre, prieur du Vaysset, qui a signé - Marraine : Marguerite DE JAY, demeurant en la présente ville, femme de Léonard AGUIRE, bourgeois et marchand

Jeudi 09 Novembre 1656

Baptême de **Catherine CESSAC**, née à La Vergne, fille d'Hugues et de Jeanne RIVIERE

Parrain : Gabriel RIVIERE - Marraine : Catherine RIVIERE

Dimanche 12 Novembre 1656

Baptême de **Marie GALATRY**, née au Verdier-Haut, fille de ...(illisible) et de Jeanne TREUIL
Parrain : Pierre TREUIL - Marraine : Marie BAYLE

Dimanche 12 Novembre 1656

Baptême de **Françoise DUPUY**, née en la présente ville, fille de Maître Pierre, lieutenant de Chanac et de Demoiselle Catherine DUBOYS
Parrain : Maître Jean PORCHIER, notaire royal, demeurant à Laujour, qui a signé - Marraine : Demoiselle Françoise DUMONT, demeurant en la présente ville

Mardi 14 Novembre 1656

Baptême de **Gabrielle LASTEYRIE**, née en la présente ville, fille de Maître Jean, procureur d'office de Chanac et de Demoiselle Louise CHIGNAC
Parrain : Maître Pierre AGUIRÉ, demeurant en la présente ville, juge de la présente ville, de Sadroc et de Roffignac, qui a signé - Marraine : Demoiselle Gabrielle BUGINIE, demeurant en la présente ville

Dimanche 19 Novembre 1656

Baptême de **Guillaume ANDRÉ**, née à Gauch, fille de Jean et de Jeanne FOUCHIER
Parrain : Simon PEYRY - Marraine : Guillaume TREPY ?

Dimanche 19 Novembre 1656

Baptême de **Pierre MARTY**, né au Puy, fils de François et de Jeanne SOURNAC
Parrain : Pierre BOUNAYS - Marraine : Marguerite MARTY

Jeudi 23 Novembre 1656

Baptême de **Pierre FERAL**, né à Gauch, fils de Pierrichou et de Jammette ROMANET
Parrain : Pierre ROMANET, demeurant à La Côte - Marraine : Jeanne FERAL, demeurant à Gauch, faisant pour elle Jeanne FERAL, sa soeur, du Bas Cramier, paroisse de Saint Pantaléon

Dimanche 26 Novembre 1656

Baptême de **Jean CHALANGEAS**, né au Saillant-Vieux, fils de Thony et de Marie DEYZAC
Parrain : Jehan LACHIEZE, demeurant à La Beaudelie, paroisse de Voutezac - Marraine : Guillaume DEYZAC, demeurant à La Meyranie, fille de feu Guillaume

Dimanche 26 Novembre 1656

Baptême d'**Antoine MEYRE**, né en la présente ville, fils de Pierre et de Jeanne DEPLAS
Parrain : Jean BONNE, demeurant à la Pigeonnie, paroisse de Brive (-la-Gaillarde), faisant pour Antoine BONNE du même village - Marraine : Jeanne MEYRE, demeurant à Gauch

Samedi 02 Décembre 1656

Baptême de **Pierre LAGUEYRIE**, né à La Chartroulle, fils de Jean et de Jacquette MEVILLE
Parrain : Pierre MEVILLE, demeurant à La Chartroulle - Marraine : Marion LAFARGE, demeurant à La Chartroulle

Dimanche 03 Décembre 1656

Baptême de **Halis MEYRE**, née à Montaural, fille de Guinot et de Catherine DUVIALLARD
Parrain : Jehan MEYRE - Marraine : Halis MEYRE

Dimanche 03 Décembre 1656

Baptême de **Peyronne DELLAC**, née au Poulverel, fille de Theve et de Léonarde CHOUZENOUX
Parrain : Jammet DELLAC, demeurant à la ville de Brive (-la-Gaillarde) - Marraine : Peyronne JUGE, demeurant à Chaussagot, paroisse de Voutezac

Dimanche 03 Décembre 1656

Baptême de **Jeanne BOUTOT**, née à Lespinat, fille de Pierre et de Marie CHOUZENOUX
Parrain : Pierre SAUVAGE, demeurant au même village - Marraine : Jeanne BOUTOT, demeurant au même village

Dimanche 03 Décembre 1656

Baptême de **Marguerite VALADE**, née à Lasteyrie, fille d'Antoine et de Marie PONTHIER
Parrain : Antoine PONTHIER, demeurant à Lasteyrie - Marraine : Marguerite ...(omis), demeurant à La Valade, paroisse de Vigeois

Dimanche 03 Décembre 1656

Baptême de **Dauphine REYNAUD**, née au Bouchailloux, fille d'Helies et de Marguerite FRAYSSE
Parrain : Pierre EYNARD, demeurant au Bouchailloux - Marraine : Dauphine CHOUFFIER, demeurant au moulin du Saillant, originaire de la Farge, paroisse de St-Viance

Mardi 05 Décembre 1656

Baptême de **Jean LAGUEYRIE**, né à Gorsat, fils de Jean et de Marthe MARTY
Parrain : Maître Jean GARAVET, praticien, demeurant à Garavet, faisant pour Jean LAGUEYRIE de Gorsat, absent - Marraine : Penelle LAFARGE, demeurant à Pouch, paroisse d'Estivaux

Dimanche 10 Décembre 1656

Baptême de **Thevene VAROLLE**, née à Bardoux, fille d'Etienne ? et de Rigalle SE...(illisible)
Parrain : François ROZE - Marraine : Bonique POUCH

Mardi 12 Décembre 1656

Baptême d'**Anne MOUSNIER**, née au Verdier-Haut, fille de Léonard et de Jehanne LEYMARIE
Parrain : Jammé LEYMARIE, demeurant au Verdier-Haut - Marraine : Anne MOUSNIER, demeurant à La Rochette, paroisse de Donzenac

Jeudi 14 Décembre 1656

Baptême de **Jean MAISONNADE**, né à Vinzelas, fils de Pierre et de Jeanne ESTEVE
Parrain : Jean TREUIL, demeurant à Vinzelas, à la place de Jean POMMEUX - Marraine : Catherine DE CLAUZADE, demeurant au village del Mathieu, paroisse de Saint Daunie?

Lundi 18 Décembre 1656

Baptême de **Jehanne CHOUVIAC**, née à Eyzac, fille de Jehan et de Jehanne GODEFFROY
Parrain : Thony CHOUVIAC, demeurant à Eyzac - Marraine : Jehanne DE POUCH, demeurant au Verdier-Bas

Lundi 18 Décembre 1656

Baptême de **Jeanne NOUDOU**, née à La Chartroulle, fille de Gabriel et de Jeanne DEYMERIC
Parrain : Jean SAUVAGE, demeurant à La Pleuge - Marraine : Jeanne DEYMERIC, demeurant à La Chartroulle

Dimanche 24 Décembre 1656

Baptême d'**Anne FREYSSINET**, née à St-Laurent, fille de Pierre et d'Anne FANTHOU
Parrain : Jean FREYSSINET, demeurant à St-Laurent - Marraine : Anne FREYGEFON, demeurant au Temple, paroisse d'Ayen

Dimanche 24 Décembre 1656

Baptême de **Pierre VAYNE**, né au Saillant-Vieux, fils de Jean dit Jeandicoux et de Charlotte ROUBERTIE
Parrain : Pierre VAYNE, demeurant au Saillant-Vieux - Marraine : Françoise BOUNAYS, demeurant à la Jugie

Mardi 26 Décembre 1656

Baptême de **Michel BARRIL**, né à La Chapelle, fils de Pierre et de Guillaumette CHARRIERAS
Parrain : Maître Michel BARRIL, procureur d'office, demeurant à La Chapelle, qui a signé - Marraine : Jeanne GAUTIER, demeurant à Bridelache, paroisse d'Objat

Mardi 26 Décembre 1656

Baptême de **Dauphine PEYTAVY**, née à La Chartroulle, fille de Pierre et de Jeanne GARAVET
Parrain : François PEYTAVY, né à La Chartroulle - Marraine : Dauphine RIVIERE, demeurant à Garavet, faisant pour elle Monique POUCH de la Pleuge

Jeudi 28 Décembre 1656

Baptême d'**Anne ROUSSELY**, née à Gorsat, fille de Léonard dit Perdigeal et d'Anne BOULON
Parrain : Thony LAFARGE, demeurant à La Faurie - Marraine : Anne BOULON, demeurant à La Boulie, paroisse d'Ussac

Jeudi 28 Décembre 1656

Baptême de **Jean BAYLE**, né à Brochat, fils de Guilhen et de Jeanne FOUCHIER
Parrain : Jean FOUCHIER, demeurant à Chaumont, paroisse d'Ussac - Marraine : Guillaume FOUCHIER, demeurant à Brochat

Jeudi 04 Janvier 1657

Baptême de **Jean DALBY**, né en la présente ville, fils de Maître Jean, avocat, juge de Saint Viance et de la Bastide et de Demoiselle Guillaume BERGERON
Parrain : Jean DALBY, bourgeois, demeurant en la présente ville, qui a signé - Marraine : Demoiselle Marie DU GRIFFOULET, qui a signé

Samedi 06 Janvier 1657

Baptême d'**Elie BARIAL**, né à La Pleuge, fils d'Eymar et de Claude CHARLIAGUET
Parrain : Elie BARIAL, demeurant à La Pleuge - Marraine : Catherine MALEYS, demeurant à Gauch

Dimanche 07 Janvier 1657

Baptême de **Pierre DUPUY**, né au Puy, fils de Léonard et de Thonye CHOUZENOUX
Parrain : Pierre DUPUY, demeurant au Puy - Marraine : Jehanne ROUVEYS, demeurant à La Pontherie, paroisse d'Objat

Dimanche 07 Janvier 1657

Baptême de **Jean BARDON**, né aux Borderies, fils d'Halen et de Marie LAVAUX
Parrain : Jean BARDON, demeurant aux Borderies - Marraine : Peyronne BOUTOT, demeurant en la présente ville

Mercredi 10 Janvier 1657

Baptême de **Jacquette MOUNAC**, née à La Pleuge, fille de Pierre et de Françoise COUDERT
Parrain : Pierre COUDERT, demeurant à Coudert, paroisse de St-Bonnet-L'Enfantier - Marraine : Jacquette DEYZAC, demeurant à Pialat, paroisse de St-Bonnet-L'Enfantier

Vendredi 12 Janvier 1657

Baptême de **Guillaumette ROZE**, née à La Sudrie, fille de Léonard et de Jehanne DEVAUX
Parrain : Thony DEVAUX, demeurant à La Sudrie - Marraine : Guillaumette BARIAL, demeurant à La Faurie

Mardi 16 Janvier 1657

Baptême de **Marguerite VAREILLE**, née à Gauch, fille de Bernard et de Jehanne BAYLE
Parrain : Guilhem BAYLE, demeurant à Gauch - Marraine : Marguerite VAYNE, demeurant au Saillant-Vieux

Mercredi 17 Janvier 1657

Baptême de **Marc ANDRÉ**, né en la présente ville, fils de Jehan et de Marie MERGNAC
Parrain : Marc CHANEUF, demeurant en la présente ville - Marraine : Peyronne ANDRÉ, née à Gauch

Jeudi 18 Janvier 1657

Baptême de **Gabriel CESSAC**, né au Verdier-Bas, fils de Gabriel et de Marioutou CHAMBARET
Parrain : Gabriel CESSAC, demeurant à Gauch - Marraine : Marie DEMOLINS, demeurant au Verdier-Bas

Dimanche 21 Janvier 1657

Baptême de **Françoise CESSAC**, née à Gauch, fille d'Heliot et de Catherine VAREILLE
Parrain : Thony SAULE, demeurant à La Vergne - Marraine : Françoise FERAL, demeurant à Eyzac

Dimanche 28 Janvier 1657

Baptême de **Thony LEYMARIE**, né au Verdier-Haut, fils de Jacques et de Peyronne FREYSSINET
Parrain : Thony LEYMARIE, demeurant au Verdier-Haut - Marraine : Thonie DEYZAC, demeurant au Verdier-Haut

Jeudi 01 Février 1657

Baptême de **Jean ANDRÉ**, né à Gauch, fils de Maître Pierre, greffier de Sadroc et de Jeanne RIVIERE
Parrain : Maître Jean RIVIERE, notaire royal, demeurant en la présente ville, qui a signé - Marraine : Jeanne VAYNE, demeurant à Gauch

Samedi 03 Février 1657

Baptême de **Jean FOUGEYRON**, né à La Chartroulle, fils illégitime, fils de Maître François, greffier de la présente ville et de Germaine PEYTAVY, demeurant à La Chartroulle
Parrain : Jean MOURY, demeurant à La Chartroulle - Marraine : Catherine RIVIERE, demeurant à La Roche

Dimanche 04 Février 1657

Baptême de **Pierre JAY**, né à Gorsat, fils de Pierre et d'Antoinette SAUVEZIE
Parrain : Maître Pierre BARDON, demeurant à Gorsat, qui a signé - Marraine : Germaine EYGUIZIER, demeurant à La Sauvezie, paroisse de Voutezac

Samedi 17 Février 1657

Baptême de **Françoise DELMON**, née à Gauch, fille de Guilhemy et de Léonarde MARGARY
Parrain : Antoine MARGARY - Marraine : Françoise TREUIL

Jeudi 22 Février 1657

Baptême de **Bernard CESSAC**, né au Verdier, fils d'Antoine et de Jeanne BAYLE
Parrain : Bernard FOUCHIER, demeurant au Verdier - Marraine : Jeanne JUGE, demeurant au Verdier

Lundi 26 Février 1657

Baptême de **Jean SAUVAGE**, né à La Chapelle, fils de Theve et d'Antoinette BOULE
Parrain : Jean SAUVAGE, demeurant à La Chapelle - Marraine : Annette BOULE, demeurant à Bouynat, paroisse d'Ussac

Samedi 03 Mars 1657

Baptême de **Claude CHARLIAGUET**, né à Gauch, enfant de Thony et de Catherine MALEYS
Parrain : Maître Charles MALEYS, demeurant à Voutezac, procureur d'office de Comborn; faisant pour lui Pierre VAYNE de Gauch - Marraine : Claude CHARLIAGUET

Dimanche 04 Mars 1657

Baptême d'**Antoine DELLAC**, né à Laugerie, fils de François et de Françoise DELMAS
Parrain : Antoine CLUZEL, demeurant à Cessac, paroisse d'Estivaux - Marraine : Françoise REBIEYRE, demeurant aux Escures

Dimanche 04 Mars 1657

Baptême de **Léonard POUGET**, né à Lascaux, fils de François et de Peyronne GENIER
Parrain : Léonard GENIER, demeurant à La Pontherie, paroisse d'Objat - Marraine : Antoinette LABORDE, demeurant à la Chapelle Sainte Marguerite

Mardi 06 Mars 1657

Baptême de **Guillaume SICARD**, né au Verdier-Bas, fils de Jean et de Catherine ROUBERTIE
Parrain : Guillaume LAC, demeurant à Villeneuve, paroisse de Sadroc, originaire du Lac, paroisse de Sadroc - Marraine : Marguerite ROUBERTIE, demeurant au Verdier-Bas

Mercredi 07 Mars 1657

Baptême de **Jeanne RIVIERE**, née en la présente ville, fille de François, maître maréchal et de Françoise CHABIRAND
Parrain : Jean FOUGEANET - Marraine : Jeanne LAFARGE, demeurant en la présente ville

Samedi 17 Mars 1657

Baptême de **Catherine LAGUEYRIE**, née à Gorsat, fille de Jean et d'Antoinette VEZY
Parrain : Lilou CHATALAR - Marraine : Catherine RIVIERE

Dimanche 18 Mars 1657

Baptême de **Légier ROMANET**, né à La Côte, fils de Mathieu et de Marie LAGUEYRIE
Parrain : Légier ROMANET, demeurant à La Côte - Marraine : Marie SOURNAC, demeurant en la présente ville

Lundi 19 Mars 1657

Baptême d'**Eymar BELLET**, né à La Bessière, fils de Geral et de Marie LAGUEYRIE
Parrain : Eymar BELLET, demeurant à La Bessière - Marraine : Catherine LAGUEYRIE, demeurant à La Bessière

Samedi 24 Mars 1657

Baptême de **Marie REBIEYRE**, née à Brochat, fille de Pierre et de Catherine BOUNAYS
Parrain : Pierre BOUNAYS, demeurant à Lasteyrie, qui a signé - Marraine : Marie MARTY, demeurant à Brochat

Lundi 26 Mars 1657

Baptême de **Barthélémy MAGES**, né au Verdier-Bas, fils de Barthélémy et de Jeanne CROUZEVIALE
Parrain : Barthélémy MAGES, demeurant au Verdier-Bas - Marraine : Marie CROUZEVIALE, demeurant au Verdier-Bas

Jeudi 29 Mars 1657

Baptême de **Jeanne CHOUFFIER**, née à La Roche, fille de Christophe et d'Anne BRAGEYRAT
Parrain : Pierre CHOUFFIER, demeurant à La Roche - Marraine : Jeanne CHOUFFIER, demeurant à La Chartroulle

Dimanche 01 Avril 1657

Baptême de **Jean BRISSAUD**, né à St-Laurent, fils de Theve et de Guillaumette CHARBY
Parrain : Jean CHARBY dit Couton, maître menuisier - Marraine : Françoise BRISSAUD, demeurant au Nicou, paroisse de St-Cyr-la-Roche

Lundi 02 Avril 1657

Baptême de **Martial CHAMBARET**, né à Brochat, fils de Bernard et de Mathive CHAMBARET
Parrain : Martial CHAMBARET, demeurant à Brochat - Marraine : Françoise FOUCHIER, demeurant à Brochat

Lundi 02 Avril 1657

Baptême de **Guillaume LEYMARIE**, née à Eyzac, fille d'Antoine et de Marie CHOUVIAC
Parrain : Jean CHOUVIAC, demeurant à Eyzac - Marraine : Jeanne LEYMARIE, demeurant au Verdier-Bas

Mardi 03 Avril 1657

Baptême de **Pierre DUMOND**, né à La Borde, fils de Maître Jacques, praticien et de Jeanne CABANIS
Parrain : Pierre BRUN ?, demeurant à Laleu, paroisse de St-Aulaire, absent, faisant pour lui Jean DUMOND, frère de l'enfant - Marraine : Catherine ...(en blanc), demeurant à la ville d'Uzerche, absente, faisant pour elle Françoise BONNYE de la Borde

Jeudi 05 Avril 1657

Baptême d'**Andrée ANDRÉ**, née en la présente ville, fille de Maître Pierre, apothicaire et d'Anne MAIGNE
Parrain : Abel ANDRÉ, qui a signé - Marraine : Anne MAIGNE, demeurant en la ville de Bergerac (24)

Vendredi 06 Avril 1657

Baptême de **Guilhen MOUNIER**, né à Montaural, fils de Jean et d'Annette LANET
Parrain : Guilhen MOUNIER, faisant pour lui Pierre BARDICON, clerc, qui a signé, qui a signé - Marraine : Jeanne LANET

Lundi 09 Avril 1657

Baptême d'**Anne SIMON**, née en la présente ville, fille de Jean et de Catherine ROUGEYRIE
Parrain : Pierre ROUZIER, demeurant en la présente ville - Marraine : Anne VALADAS, demeurant à Chadadias, paroisse de Perpezac-le-Noir

Mardi 10 Avril 1657

Baptême de **Marie GRANDVAL**, née en la présente ville, fille de Bernard et de Marie LAVAUX
Parrain : Léonard MOUNEYRAT, demeurant en la présente ville - Marraine : Marie LAVAUX, demeurant en la présente ville

Mardi 17 Avril 1657

Baptême d'**Etienne SAUVAGE**, né en la présente ville, fils de Pierre et de Marie SAUVAGE
Parrain : Etienne SAUVAGE, demeurant à La Chapelle - Marraine : Marie ANTIGNAC, demeurant à La Pleuge

Jeudi 19 Avril 1657

Baptême de **Jehan MEYRE**, né à Montaural, fils de Guilhendou et d'Annette CHICOU
Parrain : Jehan MEYRE - Marraine : Jeanne CHICOU

Jeudi 19 Avril 1657

Baptême de **Bernardou MEYRE**, né à Montaural, fils de Peyroutou et de Guillaume BAYLE

Parrain : Bernardou BAYLE - Marraine : Jehanne BARDON

Dimanche 22 Avril 1657

Baptême de **Jehan FAURE**, né au Bouchailloux, fils de Michel et de Jeanne CHEYVIALLE
Parrain : Jean FAURE, absent, faisant pour lui Pierre FAURE, son fils

Jeudi 26 Avril 1657

Baptême de **Helias VAYNE**, né à Gauch, fils de Jean et de Penelou MUNIER
Parrain : Helias CESSAC - Marraine : Charlotte VAYNE

Mardi 01 Mai 1657

Baptême de **François FAURE**, né en la présente ville, fils d'Antoine, maître maréchal et de Marie BRUGIER
Parrain : Maître François ROCHE, sergent royal, demeurant en la présente ville, qui a signé - Marraine : Marie FAURE, demeurant en la présente ville

Dimanche 06 Mai 1657

Baptême de **Jean GARAVET**, né à La Faurie, fils de Pierre et de Marie LAFARGE
Parrain : Maître Jean RIVIERE, procureur d'office en la juridiction du Saillant, qui a signé - Marraine : Demoiselle Marguerite DALBY

Samedi 12 Mai 1657

Baptême de **Pierre GODEFROY**, né au Verdier-Bas, fils de Petit Jean et de Martiale VILLENEUVE
Parrain : Pierre VILLENEUVE, clerc, demeurant au Verdier-Bas, qui a signé - Marraine : Jeanne GODEFROY, demeurant au Verdier-Bas

Lundi 14 Mai 1657

Baptême de **Pierre RIVIERE**, né à La Chapelle, fils de Jehan et de Laurence JAY
Parrain : Pierre JAY - Marraine : Dauphine RIVIERE

Lundi 14 Mai 1657

Baptême de **Penelle DUVIALLARD**, née à La Bessière, fille de Jehan et de Lysou FANTHOU
Parrain : Pierre CHEYVIALLE - Marraine : Penelle FANTHOU

Mardi 15 Mai 1657

Baptême de **Marie DE ROUFFIGNAC**, née en la présente ville, fille de noble Louis et de Françoise DALBY
Parrain : Jehan DALBY, bourgeois, qui a signé - Marraine : Demoiselle Marie ANDRÉ

Dimanche 20 Mai 1657

Baptême d'**Anne RELLIER**, née au moulin du Saillant Vieux, fille de Pierre et d'Anne SOUBRENIE
Parrain : Jean RELLIER, demeurant à La Côte, paroisse de Voutezac - Marraine : Anne SOUBRENIE, demeurant au moulin du Saillant Vieux

Mardi 22 Mai 1657

Baptême de **Marie DECOR**, née à Gauch, fille de Jean et de Jeanne BAYLE
Parrain : Pierre LATEYROU, demeurant à Gauch - Marraine : Marie BAYLE, demeurant à Gauch

Jeudi 24 Mai 1657

Baptême de **Martial FOUCHIER**, né à Montaural, fils de Jammetou et de Marguerite ROUSSELY
Parrain : Martial CHAMBARET dit Tinou, demeurant à Brochat - Marraine : Jeanne ROUSSELY, demeurant à Montaural

Jeudi 24 Mai 1657

Baptême de **Catherine PORCHIER**, née en la présente ville, fille de Jean, bourgeois et de Demoiselle Suzanne DE MARTINY
Parrain : Jean PORCHIER, demeurant en la présente ville, sieur de la Veyssiere, qui a signé - Marraine : Demoiselle Catherine DE MARTINY, demeurant à Saint Solve

Samedi 26 Mai 1657

Baptême d'**Etienne DARCISSAC**, né à Gorsat, fils de François et d'Anne FAYE
Parrain : Etienne DARCISSAC, demeurant à Gorsat - Marraine : Louise FLOUYRAC, demeurant à La Pontherie, paroisse d'Objat

Samedi 26 Mai 1657

Baptême de **Marguerite CHALANGEAS**, née au Saillant-Vieux, fille de Jean et de Jeanne GROSSOLEUILH
Parrain : Maître Geoffre GROSSOLEUILH, praticien, demeurant au Saillant, paroisse de Voutezac, qui a signé - Marraine : Marguerite VAYNE, demeurant au Saillant-Vieux

Lundi 28 Mai 1657

Baptême de **Jean MOUNEYRAT**, né à la Prade, fils de Jacques et de Marguerite BARRIL
Parrain : Jean COQ, demeurant à Embarel, paroisse de St-Cyr-la-Roche - Marraine : Demoiselle Marie DE GAULTIER, absente, faisant pour elle Dlle Marguerite DE GAULTIER

Jeudi 31 Mai 1657

Baptême de **Bounique CHAMBARET**, née à Brochat, fille de François et de Bernarde LAUMOND
Parrain : Jehan CHICOU - Marraine : Bounique LAUMOND

Dimanche 03 Juin 1657

Baptême de **Marie BOUNAYS**, née à Lasteyrie, fille de Maître Jean, praticien et de Penelle JAY
Parrain : Pierre BOUNAYS, qui a signé - Marraine : Marie BOUNAYS, demeurant à Lasteyrie

Lundi 04 Juin 1657

Baptême de **Marie ALEGRE**, née en la présente ville, fille de Jehan, maître chirurgien et de Françoise ANDRÉ
Parrain : Maître Eymard ALEGRE, prêtre curé, demeurant en la présente ville, qui a signé - Marraine : Demoiselle Marie ANDRÉ, demeurant en la présente ville

Jeudi 07 Juin 1657

Baptême de **Jean FRANÇOIS**, fils de Pierre et de Marie CHAPOUILLE, née à Montchabrol, paroisse de Juillac
Parrain : Jean CHICOU, maître tailleur, demeurant à Brochat - Marraine : Jeanne VILLENEUVE, demeurant à Brochat
Commentaires : baptisé dans la paroisse de Saint pantaléon le 30 du mois dernier

Mardi 12 Juin 1657

Baptême de **Pierre LAFARGE**, né à La Pleuge, fils de Jean et de Jeanne SENAILHAC
Parrain : Maître Pierre AGUIRÉ, juge de la présente ville, absent, faisant pour lui Me Léonard AGUIRE, marchand, son frère, qui a signé - Marraine : Demoiselle Marion BARDICON, demeurant à La Combe, paroisse de St-Bonnet-L'Enfantier

Lundi 25 Juin 1657

Baptême de **Jeanne FOUCHIER**, née en la présente ville, fille de Maître Pierre, juge de la Chapelle et de Demoiselle Marguerite DALBY
Parrain : Maître Antoine FOUCHIER, étudiant en philosophie, absent, faisant pour lui Jean FERAL, qui a signé - Marraine : Demoiselle Jeanne DALBY, demeurant en la présente ville

Dimanche 01 Juillet 1657

Baptême de **Gabriel POUCH**, né à Brochat, fils de Pierre et de Halys CHOUZENOUX
Parrain : Gabriel POUCH, demeurant à Pouch, paroisse d'Estivaux - Marraine : Peyronne LAPEYRIE, demeurant à Brochat

Mardi 03 Juillet 1657

Baptême d'**Antoinette SAUVAGE**, née à La Chapelle, fille de Theve et d'Antoinette BARIAL
Parrain : Theve BARIAL, demeurant à La Chapelle - Marraine : Antoinette BOULE, demeurant à La Chapelle

Mardi 03 Juillet 1657

Baptême de **Marguerite FERAL**, née en la présente ville, fille de Maître Jean, praticien et de Guillaume FOUGEYRON
Parrain : Messire Eymard ALEGRE, docteur en théologie, curé de la présente ville, qui a signé - Marraine : Marguerite FOUGEYRON, demeurant à La Sudrie

Mercredi 04 Juillet 1657

Baptême de **Jeanne COUDERT**, née à La Bessière, fille d'Helias et de Catherine LAGUEYRIE
Parrain : Bertrand BELLET - Marraine : Jeanne LEYMARIE

Vendredi 06 Juillet 1657

Baptême de **Marguerite VAYNE**, née au Saillant-Vieux, fille de Pierre et de Louise JAY
Parrain : Martial CHARBONNEL, demeurant à La Feyrie, paroisse de St-Viance - Marraine : Marguerite REYNAL, demeurant au Saillant-Vieux

Jeudi 19 Juillet 1657

Baptême de **Jean BOUTOT**, né au Poulverel, fils de Jean et de Jeanne GOUMY
Parrain : Jean GOUMY - Marraine : Jeanne BOUTOT, demeurant à Vertougit, paroisse de Voutezac

Lundi 23 Juillet 1657

Baptême de **François PRODEL**, né à St-Laurent, fils de Theve et de Guillaumette BARDON
Parrain : François PRODEL, demeurant à Gorbas, paroisse de St-Aulaire - Marraine : Antoinette PRODEL, demeurant à St-Laurent

Jeudi 26 Juillet 1657

Baptême de **Jeanne LAUMOND**, née à Laugerie, fille de Jehan et de Marie FANTHOU
Parrain : Jehan FANTHOU - Marraine : Jeanne RIVIERE

Dimanche 29 Juillet 1657

Baptême de **Jeanne BAYLE**, née au Verdier-Haut, fille d'Yves et de Jeanne BARDICON
Parrain : Gabriel BARDICON, qui a signé - Marraine : Jeanne BAYLE

Dimanche 29 Juillet 1657

Baptême de **Marguerite MOURIE**, née à Brochat, fille de Jean et de Jeanne CHICOU
Parrain : François MOURIE, demeurant à Brochat - Marraine : Marguerite CHEVALIER, demeurant à Brochat

Lundi 30 Juillet 1657

Baptême de **Jean CLEDAT**, né en la présente ville, fils de Monsieur Maître Jean, conseiller en avocat du roi en l'élection de Brive et de Demoiselle Françoise DUTEIL
Parrain : Jean CLEDAT, demeurant à la ville d'Uzerche, absent, faisant pour lui Me Antoine DUBOYS, Me apothicaire de la présente ville, qui a signé - Marraine : Demoiselle Françoise ALBIER, demeurant à Lagraulière, absente, faisant pour elle Dlle Martine DE CLEDAT, de la présente ville, qui a signé

Jeudi 02 Août 1657

Baptême de **Paule ESCHATE**, née en la présente ville, fille d'Annet et de Françoise LATEYROU
Parrain : Jean ROZE, demeurant en la présente ville - Marraine : Paule ESCHATE, née en la présente ville

Vendredi 03 Août 1657

Baptême de **Catherine LAGUEYRIE**, née à Gorsat, fille de Pierre et d'Antoinette JAY
Parrain : Jean VERGNE - Marraine : Catherine DUMOND, demeurant en la présente ville

Dimanche 05 Août 1657

Baptême de **Jean LASTEYRIE**, né en la présente ville, fils de Maître Jean, notaire royal et de Suzanne CHARBONNEL
Parrain : Jean CHARBONNEL, qui a signé - Marraine : Catherine LASTEYRIE, femme de Me Jean DUMOND, lieutenant de la présente ville

Lundi 06 Août 1657

Baptême de **Jean EYNARD**, né au Bouchailloux, fils de Pierre et de Catherine VAREILLE
Parrain : Jean VAREILLE - Marraine : Marie FRAYSSE

Dimanche 12 Août 1657

Baptême d'**Antoine DULAS**, né au Verdier-Bas, fils de Jean et de Catherine LAVIGNE
Parrain : Antoine LAVIGNE, demeurant au Verdier-Bas - Marraine : Anne BAYLE, demeurant à Gauch

Jeudi 16 Août 1657

Baptême de **Jeanne ROUDIÉ**, née au Puy, fille de Jehan et de Marguerite MARTY
Parrain : Pierre MARTY - Marraine : Jeanne SAUVAGE

Dimanche 26 Août 1657

Baptême de **Jean MOUSNIER**, né à la Jugie, fils de Guilhendou et de Françoise BOUNAYS
Parrain : Jean Petit BOUNAYS, demeurant à Gorbas, paroisse de St-Aulaire - Marraine : Antoinette SAUVAGE, demeurant à Montaural

Mardi 28 Août 1657

Baptême de **Jehan FAUCHER**, né à Brochat, fils de Pierre et de Jeanne ALEGRE
Parrain : Maître Jehan ALEGRE, lieutenant de Saint Viance, y demeurant, qui a signé - Marraine : Michelle CHAMBARET, demeurant à La Rochette, paroisse de Donzenac, femme de Guinot FAULCHIER

Dimanche 02 Septembre 1657

Baptême de **Pierre POUCH**, né à La Borde, fils d'Antoine et de Marguerite BOSREDON
Parrain : Pierre BOSREDON, demeurant au Four, paroisse de Varetz - Marraine : Léonarde POUCH, demeurant à La Borde

Dimanche 02 Septembre 1657

Baptême d'**Antoine MEYRE**, né à Gauch, fils de Jean et de Jeanne AUGIER
Parrain : Antoine MEYRE, demeurant à Gauch - Marraine : Thonye FERAL, demeurant à Chaumont, paroisse d'Ussac

Dimanche 02 Septembre 1657

Baptême de **Jeanne POUCH**, née à Laugerie, fille de Bertrand et de Jeanne BIGEARDEL
Parrain : Jean LACHAMBRE, demeurant au Seuil, paroisse de Mansac, qui a signé - Marraine : Catherine POUCH, demeurant à La Roche, au lieu et place de Jeanne GENIER du Poulverel, choisie par les parents

Lundi 03 Septembre 1657

Baptême de **Peyronne RIVIERE**, née à Lasteyrie, fille de Maître Jean, procureur d'office du Saillant et de Demoiselle Jacquette BOSREDON
Parrain : Antoine RIVIERE, demeurant à Garavet, qui a signé - Marraine : Demoiselle Peyronne DE BOSREDON, demeurant au bourg de Mansac

Jeudi 06 Septembre 1657

Baptême de **Jean LAFARGE**, né à La Faurie, fils de Jean et de Catherine ROUSSELY
Parrain : Jean GENIER, demeurant au Poulverel - Marraine : Catherine ROUSSELY, demeurant à Gorsat

Mardi 11 Septembre 1657

Baptême d'**Antoinette MONTAIGNE**, née à Bardoux, fille de François et de Catherine DELMAS
Parrain : Pierre CHAVIALLE - Marraine : Antoinette COUDER

Samedi 15 Septembre 1657

Baptême de **Jeanne MEYRANIE**, née à La Meyranie, fille de Pierre et d'Antoinette RIVIERE
Parrain : Jean Petit RIVIERE, demeurant en la présente ville - Marraine : Jehanne MEYRANIE, demeurant à La Meyranie

Dimanche 16 Septembre 1657

Baptême de **Catherine CESSAC**, née à La Bessière, fille de Pierre et de Catherine PEYRY
Parrain : François CESSAC - Marraine : Catherine VAYNE

Mardi 18 Septembre 1657

Baptême de **Jean DUVER**, né à La Roche, fils d'Antoine et de Jacquette VAYNE
Parrain : Jean VAYNE - Marraine : Françoise BOUSQUET

Mardi 18 Septembre 1657

Baptême de **Jean THOMAS**, né en la présente ville, fils de Geraud et de Libérale LAVIGNE
Parrain : Jean DUMOND, demeurant en la présente ville, qui a signé - Marraine : Demoiselle Catherine DUBOYS, demeurant en la présente ville

Dimanche 23 Septembre 1657

Baptême de **Guillaume LAFARGE**, né à Vinzelas, fils de Guilhou et de Marguerite REBIEYRE
Parrain : Guilhen ROBBERT, demeurant à La Chartroulle - Marraine : Gabrielle MASDELBOST, demeurant aux Escures

Dimanche 30 Septembre 1657

Baptême de **Jacques DAUDY**, né en la présente ville, fils de François, maître chapelier et d'Anne SOURNAC
Parrain : Jacques SOULIER, demeurant à Voutezac - Marraine : Jeanne REBIEYRE, demeurant à la ville de Donzenac

Dimanche 30 Septembre 1657

Baptême de **Jean CHAMBARET**, né en la présente ville, fils de Jean, maître fusillier et de Françoise DALBY
Parrain : Jean DALBY, mazelier, demeurant en la présente ville - Marraine : Jeanne DEYMERIC, demeurant à La Feyrie, paroisse de St-Viance

Jeudi 04 Octobre 1657

Baptême de **Catherine ...(en blanc)**, née à La Vergne, fille de Martial et de Catherine ...(en blanc)
Parrain : Jean PONCHARAL, métayer, demeurant à Freygemouche, originaire à Coussac, paroisse de Vigeois - Marraine : Catherine CESSAC, demeurant à La Vergne
Commentaires : Les parents sont originaires de la paroisse de Juillac

Dimanche 07 Octobre 1657

Baptême de **Jeanne LEYS**, née à St-Laurent, fille de Pierre et de Guillaume DUMOND
Parrain : Bertrand BAUMOND, demeurant à St-Laurent - Marraine : Jeanne LAFAYE, demeurant à La Roche, paroisse de St-Cyr-la-Roche

Dimanche 07 Octobre 1657

Baptême de **Françoise CONSTANTY**, née à Gorsat, fille d'Antoine et de Beyrou CHOUFFIER
Parrain : Antoine DIVIDE, demeurant en la présente ville, à la place de Méric CONSTANTY, de la Constantinie, paroisse d'Objat, nommé par les parents et refusé pour ne savoir les principes de la foi -
Marraine : Françoise JAY, demeurant à La Gautherie, paroisse de St-Aulaire

Dimanche 07 Octobre 1657

Baptême de **Jean FOUCHIER**, né au Verdier-Haut, fils de Bernard et d'Anne CESSAC
Parrain : Jean FOUCHER - Marraine : Catherine ANDRÉ, demeurant au Verdier-Haut

Vendredi 12 Octobre 1657

Baptême de **Catherine SAUVAGE**, née au Puy, fille de Pierre et de Marguerite MARTY
Parrain : Pierre MARTY, demeurant au Puy - Marraine : Bernarde CHARBONNEL, demeurant au Puy, faisant pour Catherine FAYE

Mardi 16 Octobre 1657

Baptême de **Marsalle DUTEIL**, née en la présente ville, fille de Jean, maître maréchal et de Marie ROUBERTIE
Parrain : Jean CHEVALLIER, demeurant à Cramoix, paroisse de St-Aulaire - Marraine : Marsalle LAVAUX, demeurant en la présente ville

Mardi 16 Octobre 1657

Baptême de **Louise GOUTTE**, née en la présente ville, fille de Pierre et de Guillaumette MARTY
Parrain : Pierre DULAS, écolier, demeurant en la présente ville, qui a signé - Marraine : Heliote DULAS, demeurant en la présente ville

Dimanche 21 Octobre 1657

Baptême de **Peyronne BAYLE**, née à La Bessière, fille de François et de Martiale LEYMARIE
Parrain : François BAYLE, demeurant à La Bessière - Marraine : Peyronne LEYMARIE, demeurant au Verdier-Haut

Dimanche 21 Octobre 1657

Baptême de **Jean VERGNOLE**, né à Lasteyrie, fils de Jean et de Jeanne CHASTAN
Parrain : Jean VERGNOLE, demeurant à Lombertie, paroisse de Voutezac - Marraine : Guillaume CROUZEVIALE, demeurant à La Pleuge

Dimanche 28 Octobre 1657

Baptême de **Jean BONNIE**, né au Puy, fils de François et de Marguerite LIDON
Parrain : Jean LIDON, demeurant au Puy - Marraine : Françoise FAYE, demeurant à Gorbas, paroisse de St-Aulaire

Dimanche 28 Octobre 1657

Baptême de **Jacquette PEYRY**, née à La Bessière, fille de Léonard et de Guillaume SIMON

Parrain : Pierre BARIAL, demeurant à La Pleuge - Marraine : Jacquette GALATRY, demeurant à La Bessière

Lundi 29 Octobre 1657

Baptême de **François ROZE**, né en la présente ville, fils de Jean et d'Antoinette DUVIALLARD
Parrain : François MEYRANIE, demeurant en la présente ville - Marraine : Jeanne CHARRIERAS, demeurant à Charrièras, paroisse d'Objat

Mardi 30 Octobre 1657

Baptême de **Jean PORCHIER**, né en la présente ville, fils de Maître Geraud, praticien et d'Antoinette PORCHIER
Parrain : Bernard PORCHIER, demeurant en la présente ville - Marraine : Demoiselle Maissence AGUIRÉ, demeurant en la présente ville, qui a signé

Jeudi 01 Novembre 1657

Baptême d'**Etienne FOUCHIER**, né à Gauch, fils de Pierre et de Marie ESPIOUSSAS
Parrain : Etienne ESPIOUSSAS, demeurant à Gauch - Marraine : Penelle DE BRIVE ?, demeurant à Gauch

Dimanche 04 Novembre 1657

Baptême de **Hélène BARIAL**, fille de François et de Léonarde GOUDONNE
Parrain : Pierre RIBIERE - Marraine : Hélène BARIAL

Mardi 06 Novembre 1657

Baptême de **Marie BOSREDON**, née en la présente ville, fille de François et de Jeanne SOURNAC
Parrain : Jean BOSREDON, demeurant à Mounac, paroisse de St-Viance - Marraine : Marie SOURNAC, demeurant à La Feyrie, paroisse de St-Viance

Samedi 10 Novembre 1657

Baptême de **Jeanne CHARLIAGUET**, née à Gauch, fille de Gaultier et d'Anne DELMON
Parrain : Guilhemy DELMON, demeurant à Gauch - Marraine : Jeanne CHARLIAGUET, demeurant à Gauch

Dimanche 11 Novembre 1657

Baptême de **Jean MOUSNIER**, né au Verdier-Haut, fils de Léonard et de Jeanne LEYMARIE
Parrain : Jean MOUSNIER, demeurant à La Rochette, paroisse de Donzenac - Marraine : Jeanne MEYRANIE, demeurant au Verdier-Haut

Dimanche 18 Novembre 1657

Baptême de **Catherine MARGOT**, née à Gorsat, fille de François et d'Antoinette PORCHER
Parrain : Jean ROZE, demeurant au Puy - Marraine : Catherine DUMOND, demeurant au Poulverel

Dimanche 18 Novembre 1657

Baptême de **Léonarde PORCHER**, née à Gorsat, fille de Blaise et de Françoise LAGUEYRIE
Parrain : Antoine LAGUEYRIE, demeurant à Verdouze, paroisse d'Objat - Marraine : Léonarde LANOUDOU, demeurant à Gorsat

Mardi 20 Novembre 1657

Baptême de **Marie REBIEYRE**, née à La Pialeporchie, fille de Martial et de Marguerite MEULINS
Parrain : Libéral MEULINS, demeurant à La Pialeporchie - Marraine : Marie REBIEYRE, demeurant au Verdier-Bas

Mercredi 21 Novembre 1657

Baptême de **Geoffre TREUIL**, né à Gauch, fils de François et de Thevene VAREILLE
Parrain : Geoffre TREUIL, qui a signé - Marraine : Léonarde DARDONNEAU

Dimanche 25 Novembre 1657

Baptême d'**Etienne GENIER**, né au Puy, fils de Jean et de Marie FANTOU
Parrain : Etienne FANTOU, demeurant au Perier Haut, paroisse de St-Viance - Marraine : Catherine ROZE, demeurant au Puy

Dimanche 25 Novembre 1657

Baptême de **Pierre LAGUEYRIE**, né à Bardoux, fils de François et de Jeanne DE SERRE
Parrain : Pierre LAGUEYRIE, demeurant à Bardoux, qui a signé - Marraine : Demoiselle Françoise BESSE, demeurant à Chamboulive

Jeudi 29 Novembre 1657

Baptême de **Jean CHAMAZIÉ**, né en la présente ville, fils de Bertrand et de Marguerite CHANUT
Parrain : Jean CHANUT, demeurant à Mansac, absent, faisant pour lui Jean ALEGRE de Saint Viance, qui a signé - Marraine : Marie TOURNIÉ, née en la présente ville

Dimanche 02 Décembre 1657

Baptême d'**Isabeau DOUNAC**, née à St-Laurent, fille de Jehan et de Marguerite PRODEL
Parrain : Jacques TREUIL - Marraine : Isabeau DU JAY

Lundi 03 Décembre 1657

Baptême de **Jeanne GARAVET**, née à Garavet, fille de Jean, praticien et de Dauphine RIVIERE
Parrain : Maître Jean RIVIERE, demeurant à Lasteyrie, procureur d'office du Saillant, qui a signé - Marraine : Jeanne GARAVET, demeurant à Gorsat

Lundi 03 Décembre 1657

Baptême de **Jeanne RELIER**, née à Vinzelas, fille de Jean et de Françoise ROMANET
Parrain : Pierre RELIER, demeurant à Vinzelas - Marraine : Jeanne ROMANET, née à Gauch

Mardi 04 Décembre 1657

Baptême de **Pierre FOUCHIER**, né à La Pleuge, fils de François et de Jeanne MEYRE
Parrain : Pierre FOUCHIER - Marraine : Jeanne AUGER

Samedi 08 Décembre 1657

Baptême de **Catherine MARGOT**, née au Saillant-Vieux, fille de François et de Jeanne VIVARES
Parrain : Jacques VAREILLE, demeurant au Saillant-Vieux - Marraine : Catherine LAFARGE, demeurant à La Pialeporchie

Dimanche 09 Décembre 1657

Baptême de **Jeanne BAYLE**, née à Brochat, fille de Pierre et de Jeanne CHASTANET
Parrain : Bernard DAVID - Marraine : Jeanne BAYLE

Lundi 17 Décembre 1657

Baptême de **Françoise FOUCHIER**, née au Saillant-Vieux, fille de François et de Marguerite CHATARD
Parrain : Pierre FOUCHIER, demeurant au Saillant-Vieux - Marraine : Françoise DEMOLINS, demeurant à Puy-Golfier, paroisse de St-Cyprien

Dimanche 23 Décembre 1657

Baptême de **Françoise FOUCHIER**, née à Eyzac, fille de Guilhemy et de Françoise BUGEAT
Parrain : Jean DEYZAC, demeurant à La Sudrie - Marraine : Françoise BUGEAT, demeurant au Monteil, paroisse de St-Bonnet-L'Enfantier

Mardi 25 Décembre 1657

Baptême de **Marie DARCISSAC**, née à Gorsat, fille de Guilhen et de Gire LAJOHANIE
Parrain : Heliot LAJOHANIE, demeurant à Ussac - Marraine : Marie DARCISSAC, demeurant à Gorsat

Mercredi 26 Décembre 1657

Baptême de **Marguerite ROUBERTIE**, née à La Pialeporchie, fille de Theve et de Charlotte MARGOT
Parrain : Léonard MARGOT - Marraine : Marguerite DELFOUR

Mercredi 26 Décembre 1657

Baptême d'**Eymar CHARLIAGUET**, né au Verdier-Haut, fils de Pierre et de Jeanne GOUDAL
Parrain : Eymar BARIAL - Marraine : Jeanne BARDICON

Dimanche 30 Décembre 1657

Baptême de **Pierre LAFARGE**, né à La Faurie, fils d'Antoine et d'Elisabeth DELTERRAL
Parrain : Pierre DELTERRAL, demeurant à La Reynie, paroisse de St-Aulaire - Marraine : Catherine LAGUEYRIE, demeurant à St-Laurent

Dimanche 30 Décembre 1657

Baptême de **Léonard VAREILLE**, né en la présente ville, fils de Guillaume et de Jeanne MOUSNIER

Parrain : Léonard MOUSNIER, né au Verdier-Haut - Marraine : Anne ROUCHETTE, demeurant à Terrasson (24)

Mercredi 02 Janvier 1658

Baptême de **Pierre SAUVAGE**, né au Verdier-Bas, fils de François et de Jeanne ROUBERTIE
Parrain : Pierre ROUBERTIE - Marraine : Marguerite LAVIALLE

Dimanche 06 Janvier 1658

Baptême de **Bernard MARTINOT**, né à La Faurie, fils de Gabriel et de Claude ROZE
Parrain : Messire Bernard ROZE, prêtre, demeurant au Puy, qui a signé - Marraine : Marguerite MARTINOT, demeurant à Vertougit, paroisse de Voutezac

Mardi 08 Janvier 1658

Baptême de **Catherine MARTY**, née au Puy, fille de François et de Jeanne SAUVAGE
Parrain : Pierre MARTY, demeurant au Puy - Marraine : Catherine FAYE, demeurant au Puy

Mercredi 09 Janvier 1658

Baptême de **Jean DUTEIL**, né à la Reynie, fils d'Antoine et de Narde CHIGNAC
Parrain : Jean LACHIEZE, demeurant au Saillant - Marraine : Jeanne GOUDAL, demeurant à la Reynie

Dimanche 13 Janvier 1658

Baptême de **Cécile CHASTANET**, née à Brochat, fille de Jean et de Guillaume CHICOU
Parrain : Bernard CHICOU, demeurant à Brochat - Marraine : Cécile CHASTANET, demeurant à Brochat

Lundi 14 Janvier 1658

Baptême d'**Antoine FAYE**, né au Puy, fils de Pierre et de Jeanne LYDON
Parrain : Antoine FAYE, demeurant à Gorbas, paroisse de St-Aulaire - Marraine : Marguerite LYDON, demeurant au Puy

Mardi 15 Janvier 1658

Baptême de **Peyronne ANDRÉ**, née à Gauch, fille de Maître Pierre, greffier de Sadroc et de Jeanne ? RIVIERE
Parrain : Pierre ANDRÉ, demeurant à Gauch - Marraine : Peyronne RIVIERE, demeurant à Gauch

Dimanche 20 Janvier 1658

Baptême de **François SAUVAGE**, né au Verdier-Haut, fils de Jehan et de Marguerite LAVIALLE
Parrain : François SAUVAGE - Marraine : Marie LAVIALLE, demeurant à la ville de Brive (-la-Gaillarde)

Mercredi 23 Janvier 1658

Baptême de **Marie EYMERIC**, née à La Faurie, fille d'Antoine et de Martiale CHOUZENOUX
Parrain : Antoine CHOUZENOUX, demeurant au Puy-Fally, paroisse de St-Bonnet-la-Rivière - Marraine : Marie EYMERIC, demeurant à La Faurie

Dimanche 27 Janvier 1658

Baptême de **Guillaume D'EYMERIC**, né à La Chapelle, ou la Faurie, fils de Pierre et de Marguerite BARIAL
Parrain : Guilhou BARIAL, demeurant à La Chapelle - Marraine : Marguerite DEYMERIC, demeurant à La Faurie

Mardi 29 Janvier 1658

Baptême d'**Anne LAGUEYRIE**, née à La Chartroulle, fille de Jehan et de Jacquette LA...(illisible)
Parrain : Gabriel LAFARGE - Marraine : Anne VAYNE

Dimanche 03 Février 1658

Baptême de **Marguerite ROUBERTIE**, née à La Pialeporchie, fille de Jehan et de Jacquette MARGOT
Parrain : Jehan LEYRAT - Marraine : Marguerite ROUBERTIE

Lundi 18 Février 1658

Baptême de **Bernard PENINAL**, né à Montaural, fils de Jean et de Françoise CHARBONNEL
Parrain : Bernard PENINAL, demeurant à Montaural - Marraine : Mathive BAYLE, demeurant au Bos-Delpy

Mardi 19 Février 1658

Baptême de **Catherine BARIAL**, née à La Pleuge, fille d'Eymar et de Claude CHARLIAGUET
Parrain : Pierre BARIAL, demeurant à La Pleuge - Marraine : Catherine CHARLIAGUET, demeurant à Gauch

Mardi 19 Février 1658

Baptême de **Jean BROUSSOU**, né à la Reynie, fils d'Eymar et de Jeanne LOUCHON
Parrain : Jean CHALANGEAS, demeurant au Saillant-Vieux, faisant pour lui Me Geoffre GROSSELEUILH, praticien du Saillant, qui a signé, pour n'avoir ledit CHALANGEAS reçu les principes de la foi - Marraine : Jeanne JAY, demeurant à la Reynie

Dimanche 24 Février 1658

Baptême de **Judith FOUCHIER**, née à La Faurie, fille de Pierre et de Jeanne MOUNEYRAT
Parrain : Maître Jacques MOUNEYRAT, praticien, demeurant à La Faurie, faisant pour lui Pierre MARTY, du même village - Marraine : Judith MOUNEYRAT, demeurant à Laval, paroisse d'Ayen

Jeudi 07 Mars 1658

Baptême de **Françoise FOUCHIER**, née à Gorsat, fille de Jean et de Catherine ROUSSELY
Parrain : Thony LAFARGE, demeurant à La Faurie - Marraine : Françoise BRUNE, demeurant à La Chartroulle

Lundi 11 Mars 1658

Baptême d'**Anne DULAS**, née en la présente ville, fille de Maître Jean, docteur en médecine et de Demoiselle Antoinette FONTAINE
Parrain : Maître Pierre DULAS, bourgeois, demeurant en la présente ville, qui a signé - Marraine : Demoiselle Anne DAVID, demeurant à Vigeois, qui a signé

Jeudi 14 Mars 1658

Baptême de **Jean PRADEL**, né en la présente ville, fils d'Antoine, maître cordonnier et de Penelle MOUSNIER
Parrain : Maître Jean ALEGRE, marchand, demeurant en la présente ville, qui a signé - Marraine : Demoiselle Jeanne DALBY, demeurant en la présente ville, qui a signé

Mardi 19 Mars 1658

Baptême de **Marguerite ROMANET**, née en la présente ville, fille de Jehan, perrier et de Françoise LATEYROU
Parrain : Jean DALBY, avocat, demeurant en la présente ville, qui a signé - Marraine : Marguerite RIVIERE, demeurant en la présente ville

Jeudi 21 Mars 1658

Baptême de **Jeanne PEUCHJOANE**, née à Bardoux, fille de Jean et de Marguerite RENJOU
Parrain : Helias PEUCHJOANE, demeurant à Péjoine, paroisse de St-Pardoux-l'Ortigier - Marraine : Jeanne RENJOU, demeurant à La Chartroulle
Commentaires : Les parents sont originaires de la Chartroulle

Samedi 23 Mars 1658

Baptême de **Françoise RIVIERE**, née en la présente ville, fille de Maître François, maréchal et de Françoise CHABIRAND
Parrain : Jacques RIVIERE, hôte, demeurant en la présente ville, qui a signé - Marraine : Françoise LATEYROU, demeurant en la présente ville

Mardi 26 Mars 1658

Baptême de **Jean TRONC**, né au Saillant-Vieux, fils d'Helies et de Catherine COUDER
Parrain : Jean DE TREUIL, demeurant à Leygonie, paroisse de St-Aulaire - Marraine : Anne VAREILLE, demeurant à La Pialeporchie

Vendredi 29 Mars 1658

Baptême d'**Anne CHOUZENOUX**, née au Saillant-Vieux, fille de François et d'Anne CHARBY
Parrain : Maître Guillaume BOUNAYS, praticien, demeurant à la Jugie, qui a signé - Marraine : Anne LAFARGE, demeurant au Verdier-Haut

Samedi 30 Mars 1658

Baptême de **Guillaume MARTY**, né au Puy, fils de Jean et de Jeanne MEYJONADE
Parrain : Guillaume BLANCHIÉ, demeurant à Lintillac, paroisse d'Ussac - Marraine : Marguerite MARTY, demeurant à Malevialle, paroisse de St-Aulaire

Jeudi 04 Avril 1658

Baptême de **Marie FERAL**, née à Gauch, fille de Pierre et de Jammette ROMANET

Parrain : Pierre FERAL, demeurant à Gauch - Marraine : Marie LAGUEYRIE, demeurant à La Côte

Dimanche 07 Avril 1658

Baptême de **Pierre VILLENEUVE**, né à La Borde, fils de Jeannicot et de Marguerite BONNIE
Parrain : Pierre BONNIE, demeurant à La Borde - Marraine : Anne VILLENEUVE, demeurant à La Chartroulle

Dimanche 07 Avril 1658

Baptême de **Thonye POUGET**, née à Lascaux, fille de François et de Peyronne GENIER
Parrain : Thony CHOUZENOUX - Marraine : Thonye GENIER

Dimanche 07 Avril 1658

Baptême de **Claude D'EYMERIC**, né à La Faurie, enfant de Merigou et de Jeanne LAGUEYRIE
Parrain : Pierre LAGUEYRIE - Marraine : Claude ROZE

Lundi 08 Avril 1658

Baptême de **Pierre CHOUVIAC**, né à Eyzac, fils de Jean et de Jeanne GODEFROY
Parrain : Pierre GODEFROY, demeurant au Verdier-Bas - Marraine : Martiale BORDAS, demeurant à Eyzac

Mardi 09 Avril 1658

Baptême de **Jacques LAFEUILHE**, né en la présente ville, fils de Jean et de Jeanne LASALLE
Parrain : Jacques LAVAUX, lieutenant de la Chartroulle et greffier de Roffignac, qui a signé - Marraine : Demoiselle Marguerite DE DALBY

Mardi 09 Avril 1658

Baptême de **Pierre VAREILLE**, né à Eyzac, fils de Maître Pierre, praticien et de Françoise FERAL
Parrain : Pierre VAREILLE, frère du baptisé, faisant pour lui Pierre TREUIL de Gauch, qui a signé, à cause du défaut de l'âge de puberté - Marraine : Catherine CESSAC, demeurant à Gauch

Mercredi 10 Avril 1658

Baptême de **Catherine PORCHER**, née à Laujour, fille de Maître Jean, notaire royal et de Louise DUPUY
Parrain : Pierre PORCHER, demeurant à Pouch, paroisse d'Estivaux - Marraine : Demoiselle Catherine DUBOYS, demeurant en la présente ville

Jeudi 11 Avril 1658

Baptême de **Françoise DALBY**, née en la présente ville, fille de Maître Jean, avocat et de Demoiselle Guillaumette DE BERGERON
Parrain : Maître Pierre BERGERON, demeurant à Chaumont, paroisse d'Ussac, qui a signé - Marraine : Demoiselle Françoise DALBY, demeurant en la présente ville

Vendredi 12 Avril 1658

Baptême de **Françoise PEYTAVY**, née à La Chartroulle, fille de Petit Peyr et de Jeanne CHEYVIALE
Parrain : Helies FOUCHIER, demeurant à Bardoux - Marraine : Françoise DUVIALLARD, demeurant à La Chartroulle

Vendredi 12 Avril 1658

Baptême d'**Elisabeth VILATE**, née en la présente ville, fille de Joseph, maître cordonnier et de Guillaume COUDERT
Parrain : Jean PASQUET, demeurant en la présente ville, qui a signé - Marraine : Elisabeth CHOUZENOUX, demeurant au Saillant

Samedi 13 Avril 1658

Baptême de **Jean SPINASSOU**, né en la présente ville, fils d'Huguet et de Marie MOUNAC
Parrain : Jean ROCHEBACOU - Marraine : Demoiselle Isabeau LA FAURIE

Samedi 13 Avril 1658

Baptême de **Louise ANTIGNAC**, née en la présente ville, fille de Giroudou, maître cordonnier et de Marie CHARBY
Parrain : Giroudou TRONC, demeurant à La Pleuge - Marraine : Louise DE FOUGEYRON, demeurant en la présente ville

Samedi 13 Avril 1658

Baptême de **Jeanne POUGET**, née en la présente ville, fille de Jannicot et de Catherine BUGARDEL/BIGEARDEL

Parrain : Maître Hugues BERGERON, notaire royal, demeurant à Estivaux, qui a signé - Marraine : Demoiselle Jeanne DALBY, demeurant en la présente ville, qui a signé

Dimanche 14 Avril 1658

Baptême de **Marguerite MOUSSOUR**, née à La Chapelle, fille de Girou et de Léonarde BARRIL
Parrain : Jean BOUNAYS, demeurant à Lasteyrie - Marraine : Marguerite BARDON, demeurant à Lasteyrie

Mardi 16 Avril 1658

Baptême de **Jeanne BONNIE**, née à Montaural, fille d'Elie et de Jeanne CHOUZENOUX
Parrain : Guilhendou BONNIE, demeurant à Brochat - Marraine : Jeanne CHASSAIGNAC, demeurant à Montaural

Jeudi 18 Avril 1658

Baptême de **Marie LAGUEYRIE**, née en la présente ville, fille de Jean, maître tailleur et de Marie LACHARTROULE
Parrain : Bertrand LACHARTROULE, demeurant en la présente ville - Marraine : Marie SOURNAC, demeurant en la présente ville

Lundi 22 Avril 1658

Baptême de **Jean PERIER**, né à St-Laurent, fils de Guilhen et de Catherine FANTOU
Parrain : Jean PERIER, demeurant à Laval, paroisse de St-Cyprien - Marraine : Anne FANTOU, demeurant à St-Laurent

Jeudi 25 Avril 1658

Baptême de **Martiale CHEYVIALE**, née à La Chartroulle, fille de Pierre et de Françoise DUVIALLARD
Parrain : François FOUCHIER, demeurant au Saillant-Vieux - Marraine : Martiale DUVIALLARD, demeurant à La Bessière

Dimanche 28 Avril 1658

Baptême de **Marty PEUCH**, né à La Roche, fils d'Etienne et de Jehanne LAGUEYRIE
Parrain : Marty PEUCH, demeurant à La Bessière - Marraine : Marie PEUCH, demeurant à La Chartroulle

Mercredi 01 Mai 1658

Baptême de **Jacques LAGUEYRIE**, né à Bardoux, fils de Guilhen et de Mariote FERAL
Parrain : Maître Jacques DUMOND, praticien, demeurant à La Borde, qui a signé - Marraine : Jeanne LAVIALE, demeurant à Gorsat

Jeudi 09 Mai 1658

Baptême de **Françoise BOUTOT**, demeurant au Saillant-Vieux, fille d'Antoine et de Marie ROUBERTIE
Parrain : Léonard BARDINAL - Marraine : Marguerite CLEDAT

Lundi 13 Mai 1658

Baptême d'**Antoine SARUT**, né à St-Laurent, fils de Jean et de Bernique FANTOU
Parrain : Antoine SARUT, demeurant à Objat - Marraine : Thonye LAGUEYRIE, demeurant à St-Laurent

Lundi 13 Mai 1658

Baptême d'**Anne LAMY**, née au Pic , fille de Jean et de Claude BOUYER
Parrain : Monsieur ... DE LAIGE DE PEYRAMONT, absent, faisant pour lui Antoine LAGUEYRIE de Gorsat - Marraine : Demoiselle Anne DE LASTEYRIE, demeurant en la présente ville

Dimanche 19 Mai 1658

Baptême de **Jeanne JAY**, née à La Pleuge, fille de Jean et de Catherine VAYNE
Parrain : Martial CHARBONNEL, demeurant à La Feyrie, paroisse de St-Viance - Marraine : Jeanne VAYNE, demeurant à la Grande Fontaine

Dimanche 19 Mai 1658

Baptême d'**Antoinette PORCHIER**, née à Gorsat, fille de Thony jeune et de Léonarde DUPUY
Parrain : Thony PORCHIER Vieux, demeurant à Gorsat - Marraine : Antoinette CHOUZENOUX, demeurant au Puy

Dimanche 26 Mai 1658

Baptême de **Pierre ROZE**, né à Gorsat, fils d'Antoine, maître maréchal et de Penelle ANDRÉ
Parrain : Pierre ROZE, demeurant à Gorsat - Marraine : Jeanne VAYNE, demeurant à Gauch

Lundi 27 Mai 1658

Baptême de **Jeanne DUPUY**, née au Puy, fille de Pierre et de Gabrielle SAUVAGE
Parrain : Pierre SAUVAGE, demeurant à Lespinat - Marraine : Jeanne DUPUY, demeurant au Saillant

Mardi 28 Mai 1658

Baptême de **Gabriel POURCHIER**, né en la présente ville, fils de Gilianne et de Giliannette LAFARGE
Parrain : Gabriel LAFARGE, demeurant au bourg de Varetz, qui a signé - Marraine : Antoinette PORCHIER, demeurant en la présente ville

Jeudi 30 Mai 1658

Baptême de **Léonard MARGOT**, né à La Pialeporchie, fils de Jehan et de Marguerite VAYNE
Parrain : Léonard VAYNE - Marraine : Narde BARRIL

Dimanche 02 Juin 1658

Baptême de **Jean POUGET**, né en la présente ville, fils de Jean et de Marguerite FOUCHIER
Parrain : Jean POUGET, demeurant en la présente ville - Marraine : Marie BOURDET, demeurant en la présente ville

Mardi 04 Juin 1658

Baptême de **Bernarde MEYRE**, née à Montaural, fille de Guinot et de Catherine DUVIALLARD
Parrain : Pierre DUVIALLARD, demeurant au Verdier-Haut - Marraine : Bernarde MEYRE, demeurant à Montaural

Lundi 10 Juin 1658

Baptême d'**Antoine RIVIERE**, né en la présente ville, fils de Louis, maître cordonnier et de Jeanne MOULINS
Parrain : Antoine NOEL, maître cordonnier, demeurant à la ville de Tulle, qui a signé - Marraine : Marie RIVIERE, demeurant en la présente ville

Mardi 11 Juin 1658

Baptême de **Jean ROUBERTIE**, né au Saillant-Vieux, fils de Léonard, notaire royal et de Catherine RIVIERE
Parrain : Jean ROUBERTIE - Marraine : Catherine RIVIERE

Mardi 11 Juin 1658

Baptême de **Bonne AGUIRÉ**, née en la présente ville, fille de Maître Léonard, bourgeois et de Marguerite JAY
Parrain : Maître Pierre AGUIRÉ, juge de la présente ville, qui a signé - Marraine : Demoiselle Bonne JAY

Jeudi 13 Juin 1658

Baptême de **Jean ROCHEBACOU**, né en la présente ville, fils de Jean et de Jeanne BOUTOT
Parrain : Jean POUGET, demeurant en la présente ville - Marraine : Jeanne BOUTOT, demeurant en la présente ville

Dimanche 16 Juin 1658

Baptême de **Guillaume GUYONNET**, né à Brochat, fils de Pierre et de Françoise BAYLE
Parrain : Guillaume DUMOND, clerc, demeurant à Brochat, qui a signé - Marraine : Isabeau CHARBONNEL, demeurant au Bos-Delpy

Dimanche 16 Juin 1658

Baptême de **Jean CHAUMOND**, né à St-Laurent, fils de Theve et de Thonye SOULIER
Parrain : Jean BOSREDON, clerc, demeurant à Varetz, qui a signé - Marraine : Catherine CHAUMOND, demeurant à Malevialle, paroisse de St-Aulaire

Lundi 17 Juin 1658

Baptême de **Léonarde LAMY**, née à La Chapelle, fille d'Etienne et de Peyronne POUCH
Parrain : Eymar POUCH, demeurant à La Chapelle - Marraine : Léonarde LAMY, demeurant à Gorsat

Samedi 22 Juin 1658

Baptême de **Pierre CHALANGEAS**, né au Saillant-Vieux, fils de Jehan, hôte et de Jeanne GROSSOLEUIL
Parrain : Maître Pierre BEYNIER, demeurant au Saillant, maître ...(illisible), qui a signé - Marraine : Isabeau CHOUZENOUX

Lundi 24 Juin 1658

Baptême de **Jehan MOUNAC**, né au Verdier-Haut, fils de François et de Léonarde CHAUMOND
Parrain : Jehan CHAUMOND - Marraine : Jeanne FOUCHIER

Lundi 24 Juin 1658

Baptême de **Françoise VILLENEUVE**, née au Verdier-Bas, fille de Maître Pierre, praticien et de Françoise ANDRÉ
Parrain : Jacques VILLENEUVE, demeurant au Verdier-Bas, frère de la baptisée - Marraine : Françoise ANDRÉ, demeurant en la présente ville

Samedi 29 Juin 1658

Baptême de **Guillaume BLEYGEAT**, né au Verdier-Haut, fils de Jean et de Jeanne MEYRANIE
Parrain : Guilhou BLEYGEAT, demeurant au Verdier-Haut - Marraine : Antoinette RIVIERE, demeurant à La Meyranie

Dimanche 07 Juillet 1658

Baptême de **Jean BELLET**, né à La Chartroulle, fils de Jean et de Guillaumette THOMAS
Parrain : Jean BARIAL - Marraine : Jeanne BELLET

Dimanche 07 Juillet 1658

Baptême d'**Anne CHICOU**, née à Brochat, fille de Jean et d'Antoinette PLAIGNOLLE
Parrain : Jean CHICOU, demeurant à Brochat - Marraine : Anne DULAS, demeurant au bourg d'Ussac

Dimanche 14 Juillet 1658

Baptême de **Jean CONSTANTY**, né à Gorsat, fils de Pierre et de Jeanne LAGUEYRIE
Parrain : Jean LAGUEYRIE - Marraine : Françoise CONSTANTY

Dimanche 14 Juillet 1658

Baptême de **Martiale SIMON**, née à La Meyranie, fille de Massiot et de Guillaume SOLOMAGNE
Parrain : Julien SOLOMAGNE - Marraine : Martiale CESSAC

Dimanche 14 Juillet 1658

Baptême de **Marie CHOUZENOUX**, née au Saillant-Vieux, fille de Guilhendou et de Guillaumette PEYRAT
Parrain : Thony DEVAUX - Marraine : Marie DEYZAC

Samedi 20 Juillet 1658

Baptême de **Marie GALATRY**, née au Verdier-Haut, fille de Vinis ? et de Jeanne TREUIL
Parrain : François GALATRY - Marraine : Marie LOUCHON

Dimanche 21 Juillet 1658

Baptême d'**Antoinette RIVIERE**, née en la présente ville, fille de Pierre et de Guillaumette DELTERRAL
Parrain : Bertrand CHAMAZIÉ, demeurant en la présente ville - Marraine : Antoinette LABORDE, demeurant à La Chapelle

Dimanche 21 Juillet 1658

Baptême de **Marie BONNEL**, née au Saillant-Vieux, fille de Peyr et de Catherine PONTHIER
Parrain : Jean BONNEL, demeurant à La Côte, paroisse de Voutezac - Marraine : Marie ROUBERTIE, demeurant au Saillant-Vieux

Lundi 22 Juillet 1658

Baptême de **Jean LAJOHANIE**, né à Montaural, fils de Petit Jean et de Marie REBIEYRE
Parrain : Jean LAJOHANIE, demeurant aux Chapelies, paroisse de Brive (-la-Gaillarde) - Marraine : Gabrielle BOUSQUET, demeurant au Bosquet, paroisse de St-Viance

Mercredi 31 Juillet 1658

Baptême de **Jean SAUVAGE**, né en la présente ville, fils de François et de Catherine TERRACOL
Parrain : Jean SAUVAGE, maître maréchal, demeurant au Verdier-Haut, qui a signé - Marraine : Catherine FAURE, demeurant en la présente ville

Samedi 03 Août 1658

Baptême d'**Elie CHEYVIALE**, né en la présente ville, fils de François, maître ardoiseur et de Monique MOURIE

Parrain : Elie POUCH, demeurant en la présente ville - Marraine : Léonarde GENIER, demeurant à Brochat

Mardi 06 Août 1658

Baptême de **Bernard TREUIL**, né en la présente ville, fils d'Eymar et de Catherine MARGNAC
Parrain : Bernard CHASTANET, demeurant à Brochat - Marraine : Jeanne DELPIC, demeurant à la Grande Fontaine

Mardi 06 Août 1658

Baptême d'**Eymar CHARLIAGUET**, né à Gauch, fils d'Antoine et de Catherine MALEYS
Parrain : Eymar BARRIL, demeurant à La Pleuge - Marraine : ...(non cité), femme du Sr MALEYS, juge du Saillant, faisant pour elle Monique POUCH de la Peuge

Jeudi 08 Août 1658

Baptême de **Marie RIGAL**, née à la Gentie, dans la présente ville, dans la maison du Sr DUFAURE, fille de Jean et de Françoise ...(omis), parents étrangers
Parrain : Géraud DEYZAC, demeurant à La Meyranie, qui a signé - Marraine : Marie DUFAURE, demeurant en la présente ville

Samedi 10 Août 1658

Baptême de **Jeanne SAUVAGE**, née au Puy, fille de Pierre et de Marguerite MARTY
Parrain : Thony MARTY - Marraine : Jeanne SAUVAGE, demeurant au Puy

Jeudi 15 Août 1658

Baptême de **Pierre COUDERT**, né à Gorsat, fils de Peyr et d'Antoinette MARSALOU
Parrain : Pierre COUDERT, demeurant à Charrièras, paroisse d'Objat - Marraine : Jeanne MARSALOU, demeurant à Gorsat

Jeudi 15 Août 1658

Baptême de **Catherine SAULE**, née à Eyzac, fille de Pierre et de Catherine MONCOULON
Parrain : Bertrand MONCOULON, demeurant à Eyzac - Marraine : Catherine CESSAC, demeurant à La Vergne

Dimanche 18 Août 1658

Baptême de **Jeanne CHASTANET**, née à Brochat, fille de Jean et de Marguerite RIVIERE
Parrain : Mathieu VILLENEUVE, demeurant en la présente ville, qui a signé - Marraine : Jeanne VILLENEUVE, demeurant à Brochat

Lundi 19 Août 1658

Baptême d'**Antoine DUMOND**, né en la présente ville, fils de Maître Jean, lieutenant en la juridiction de la présente ville et de Catherine LASTEYRIE
Parrain : Messire Antoine FOUCHIER, sous-diacre, demeurant en la présente ville, qui a signé - Marraine : Marguerite DUFAURE, demeurant en la présente ville

Samedi 07 Septembre 1658

Baptême d'**Antoinette LAFARGE**, née en la présente ville, fille de Daniel et de Marguerite NEYRAT
Parrain : Etienne DELORS, demeurant en la présente ville - Marraine : Antoinette CHASTANET, demeurant en la présente ville

Dimanche 08 Septembre 1658

Baptême de **Robert MOUNEYRAT**, né en la présente ville, fils de Léonard et de Catherine LAVAUX
Parrain : Robert MOUNEYRAT - Marraine : Catherine LAVAUX

Mardi 10 Septembre 1658

Baptême de **Mathieu MARGOT**, né à La Pialeporchie, fils de Pierre et de Marguerite ROMANET
Parrain : Mathieu ROMANET, demeurant à La Côte - Marraine : Marguerite VAREILLE, demeurant à La Pialeporchie

Dimanche 15 Septembre 1658

Baptême de **Jean MOUNEYRAT**, né à La Faurie, fils de Jacques et de Geoffrette FOUCHIER
Parrain : Jean FOUCHIER, demeurant à La Faurie - Marraine : Judith MOUNEYRAT, demeurant à Laval, paroisse d'Ayen

Dimanche 15 Septembre 1658

Baptême de **Jeanne GRANDVAL**, née en la présente ville, fille de Bernard et de Marie LAVAUX
Parrain : Bernard MOUNEYRAT, demeurant en la présente ville - Marraine : Jeanne ROUZIER, demeurant en la présente ville

Mardi 24 Septembre 1658

Baptême de **Pierre BOUDIN**, né à La Roche, fils d'Heliot et de Narde SIMON
Parrain : Pierre SIMON - Marraine : Jeanne BOUDI N, demeurant à La Roche

Mardi 24 Septembre 1658

Baptême de **Jeanne ROUSSELY**, née à La Chapelle, fille d'Etienne et de Geoffrette BARRIL
Parrain : Léonard ROUSSELY - Marraine : Jeanne CONSTANTY

Jeudi 26 Septembre 1658

Baptême de **Louise VAYNE**, née au Saillant-Vieux, fille de Jeandillou et de Charlotte LAROUBERTIE
Parrain : Antoine SAUVEZIE, demeurant à La Sauvezie, paroisse de Voutezac - Marraine : Louise JAY, demeurant au Saillant-Vieux

Vendredi 27 Septembre 1658

Baptême de **Jeanne BORDAS**, née à la Reynie, fille de Bertrand et de Léonarde LAFARGE
Parrain : Jehan LOUCHOU? - Marraine : Jeanne LAFARGE

Samedi 28 Septembre 1658

Baptême de **Guillaume VALADE**, né à Lasteyrie, fils d'Antoine et de Marie PONTHIER
Parrain : Maître Guillaume VALADE, praticien, demeurant à La Valade, paroisse de Vigeois, qui a signé - Marraine : Marguerite CHARBONNEL, demeurant à Lasteyrie

Mardi 01 Octobre 1658

Baptême de **Jean ROUBERTIE**, né au Verdier-Bas, fils de Thony et de Thonie ALLARY
Parrain : Jehan DULAC - Marraine : Catherine MONTAGNE

Dimanche 13 Octobre 1658

Baptême de **François TREUIL**, né au Verdier-Haut, fils de Geoffre et de Catherine ANDRÉ
Parrain : François TREUIL, demeurant à Gauch, qui a signé - Marraine : Anne CESSAC, demeurant au Verdier-Haut

Dimanche 20 Octobre 1658

Baptême d'**Antoine BARDON**, né aux Borderies, fils de Jean, maître tisserand et de Françoise CHAMBARET
Parrain : Antoine CHAMBARET, demeurant à Brochat - Marraine : Marguerite ROUSSELY, demeurant aux Borderies

Dimanche 20 Octobre 1658

Baptême de **Jean MEYRE**, né au Verdier-Bas, fils de Berthou et de Jeanne CROUZEVIALE
Parrain : Jean MEYRE, demeurant au Verdier-Bas - Marraine : Jeanne VILLENEUVE, demeurant au Verdier-Bas

Lundi 21 Octobre 1658

Baptême de **Catherine TREUIL**, née au Verdier-Bas, fille de Bernard et de Marguerite DELBOS
Parrain : Jehan DELBOS - Marraine : Catherine TREUIL

Lundi 21 Octobre 1658

Baptême de **Jeanne RIVIERE**, née en la présente ville, fille d'Odet et d'Anne PORCHER
Parrain : Jacques PORCHER, bourgeois, qui a signé - Marraine : Jeanne LAFARGE

Dimanche 27 Octobre 1658

Baptême de **Catherine SOULIER**, née à Montaural, fille de Pierre et d'Anne DIEYRAS
Parrain : Jean DIEYRAS, maître tisserand, demeurant à Montaural - Marraine : Catherine BOSCHE, demeurant aux Borderies

Dimanche 27 Octobre 1658

Baptême de **François ...(en blanc)**, né à Bardoux, fils de ...(en blanc) et d'Anne BRAGEYRAT, originaire de Comborn
Parrain : François MONTAIGNE, demeurant à Bardoux - Marraine : Catherine MADRANGEAS, demeurant à Bardoux

Samedi 02 Novembre 1658

Baptême d'**Antoinette DEYZAC**, née à La Sudrie, fille de Jean et de Martiale CESSAC
Parrain : Jean DEYZAC, demeurant à La Sudrie - Marraine : Antoinette CESSAC, demeurant à La Sudrie

Mardi 05 Novembre 1658

Baptême d'**Antoinette TOURNET**, née à Gauch, fille de Pierre et d'Antoinette CESSAC
Parrain : Jean TOURNET, demeurant à Lacombe, paroisse d'Ussac - Marraine : Antoinette TREUIL, demeurant à Gauch

Mercredi 06 Novembre 1658

Baptême de **Gabriel LAFARGE**, né à La Chartroulle, fils de Jehan et de Thevene CESSAC
Parrain : Gabriel LAFARGE - Marraine : Toinette CESSAC

Jeudi 07 Novembre 1658

Baptême de **Jean ANDRÉ**, né à La Vergne, fils de Jean et de Jeanne CROUZEVIALE
Parrain : Jean CROUZEVIALE, demeurant à La Vergne - Marraine : Marie DEVAL, demeurant à La Besse, paroisse de Sadroc

Dimanche 10 Novembre 1658

Baptême de **Martin GENIER**, né au Poulverel, fils de Theve et de Laurence CHASTRAS
Parrain : Martin CHASTRAS, demeurant à Chouzenoux, paroisse d'Objat - Marraine : Penelle GENIER, demeurant au Poulverel

Mardi 12 Novembre 1658

Baptême de **Catherine ROUSSELY**, née à Gorsat, fille de Léonard et d'Anne BOULE
Parrain : Heliot BOULE, demeurant à La Boulie, paroisse d'Ussac - Marraine : Catherine ROUSSELY, demeurant au bourg de St-Viance

Mercredi 13 Novembre 1658

Baptême de **Jean FREYSSINET**, né à St-Laurent, fils de Jean et de Thevene BOUNAYS
Parrain : Jean BOUNAYS, qui a signé - Marraine : Marguerite BONNELIE

Mercredi 20 Novembre 1658

Baptême d'**Antoinette BAYLE**, née à Brochat, fille de Guilhen et d'Anne FOUCHIER
Parrain : Jean LAUMOND, demeurant à Brochat - Marraine : Antoinette FOUCHIER, demeurant à Chaumont, paroisse d'Ussac

Jeudi 21 Novembre 1658

Baptême de **Marie LAGUEYRIE**, née à Gorsat, fille de Jean et d'Antoinette VOISIN
Parrain : Guilhen LAGUEYRIE - Marraine : Marie BROUSSE, demeurant dans la paroisse de Saint Aulaire

Jeudi 21 Novembre 1658

Baptême de **Jean FOUCHIER**, né à La Sudrie, fils de Pierre et de Jannette FOUCHIER
Parrain : Jean LAFARGE, demeurant à La Pleuge, absent, faisant pour lui Berthou BOUSQUET, son gendre - Marraine : Demoiselle Anne DE LASTEYRIE, demeurant en la présente ville

Dimanche 24 Novembre 1658

Baptême de **Jean BARDON**, né à Gorsat, fils de Maître Pierre, praticien et d'Anne PORCHER
Parrain : Maître Jean RIVIERE, demeurant à Lasteyrie, procureur d'office du Saillant, qui a signé - Marraine : Marguerite CHASTRAS, demeurant à Chatras, paroisse d'Estivaux

Mercredi 27 Novembre 1658

Baptême d'**Elie POUCH**, né à Bardoux, fils de Pierre et de Catherine MAGRANGEAS
Parrain : Elie BARIAL, demeurant à La Pleuge - Marraine : Marie POUCH, demeurant à Bardoux

Mercredi 27 Novembre 1658

Baptême de **Jeanne LAGUEYRIE**, née en la présente ville, fille de Léonard, bourgeois et d'Antoinette RIGNAC
Parrain : Pascal VIELBANS, demeurant à la ville de Brive (-la-Gaillarde), faisant pour lui Pierre GOUDAL, bourgeois, qui a signé - Marraine : Jeanne LAGUEYRIE, demeurant en la présente ville

Mardi 03 Décembre 1658

Baptême de **Jean REBIEYRE**, né à Brochat, fils de Pierre et de Catherine BOUNAYS
Parrain : Jean BOUNAYS, demeurant à Lasteyrie - Marraine : Guillaume REBIEYRE, demeurant à Brochat

Mercredi 04 Décembre 1658

Baptême de **Marie GOUDAL**, née en la présente ville, fille de Pierre, bourgeois et de Demoiselle Louise DE FOUGEYRON
Parrain : Maître François FOUGEYRON, greffier de la présente ville, qui a signé - Marraine : Marie BEYSSAC, demeurant à Perpezac le Noir

Jeudi 05 Décembre 1658

Baptême d'**Elie DELORT**, né aux Borderies, fils de Clément et de Jeanne FAURE
Parrain : Halen BARDON, demeurant aux Borderies - Marraine : Jeanne FAURE, demeurant aux Borderies, asente, faisant pour elle Charlou FAURE, sa soeur

Dimanche 08 Décembre 1658

Baptême de **Guillaume DELPIC**, né à La Roche, fils de Jean et de Catherine POUCH
Parrain : Guilhen POUCH, demeurant à Pouch, paroisse d'Estivaux - Marraine : Rigale DELP..., demeurant à Merlhac, paroisse de St-Viance

Lundi 09 Décembre 1658

Baptême de **Françoise TREUIL**, née au Saillant-Vieux, fille de Bertrand et de Jeanne LAGUEYRIE
Parrain : Jacques LAGUEYRIE, demeurant au Saillant-Vieux - Marraine : Françoise TREUIL, demeurant à Vinzelas

Dimanche 15 Décembre 1658

Baptême de **Pierre MEYRE**, né à Gauch, fils de Jean et de Jeanne AUGIER
Parrain : Pierre AUGIER, demeurant à Chaumont, paroisse d'Ussac - Marraine : Jeanne DEPLAS, demeurant à la Grande Fontaine

Lundi 16 Décembre 1658

Baptême de **Marie MOUSNIER**, née à Montaural, fille de Jean et d'Annette LANET
Parrain : Jean DALBY, bourgeois, demeurant en la présente ville, qui a signé - Marraine : Marie LACHIEZE, demeurant à La Bastide, paroisse de St-Viance

Dimanche 22 Décembre 1658

Baptême de **Bernard LANOUDOU**, né à La Chartroulle, fils de Gabriel et de Jeanne NEYMARY
Parrain : Léonard NEYMARY, demeurant à La Chartroulle - Marraine : Marie CHASTANET, demeurant à La Pleuge

Dimanche 29 Décembre 1658

Baptême de **Jeanne ROZE**, née à La Chartroulle, fille de Jacques et de Françoise BRU
Parrain : Pierre BRU, né à La Chartroulle - Marraine : Jeanne LAFARGE, demeurant à La Chartroulle

Lundi 30 Décembre 1658

Baptême de **Léonarde LAGRANGE**, née en la présente ville, fille de Jehan et de Penelle DALBY
Parrain : ...(omis) - Marraine : ...(omis)

Mardi 31 Décembre 1658

Baptême de **Françoise DUMOND**, née à Brochat, fille de Guilhen et d'Isabeau GUYONNET
Parrain : ...(non cité) DUMOND, qui a signé - Marraine : ...(non Indiqué)

Dimanche 19 Janvier 1659

Baptême de **Jean DUVIALLARD**, né au Verdier-Haut, fils de Pierre et de Marguerite LEYMARIE
Parrain : Jean DUVIALLARD, demeurant à la Grande Fontaine - Marraine : Peyronne LEYMARIE, demeurant au Verdier-Haut

Mercredi 22 Janvier 1659

Baptême de **Helias ROUBERTIE**, né à La Pialeporchie, fils de Thevenot et de Marie BARRIL
Parrain : Helias BARRIL - Marraine : Jeanne ROUBERTIE

Dimanche 26 Janvier 1659

Baptême de **Guillaume ROZE**, né à La Sudrie, fils de Léonard et de Jeanne DEVAL
Parrain : Blaise DELTERAL, demeurant en la présente ville - Marraine : Guillaume DEVAL, demeurant à La Sudrie

Lundi 27 Janvier 1659

Baptême de **Marguerite MARTY**, née au Puy, fille de François et de Jeanne SAUVAGE
Parrain : Jurandou ? MARTY - Marraine : Marguerite MARTY

Lundi 27 Janvier 1659

Baptême de **Pierre BOURDARIAS**, né aux Borderies, fils de Pierre et de Thonye AUGIER
Parrain : Pierre BOUILLAC, demeurant à Bouilhac, paroisse de Lagraulière - Marraine : Guillaumette CHAUMOND, demeurant à La Rode, paroisse d'Ussac

Mardi 28 Janvier 1659

Baptême de **Guillaume MOUNEYRAT**, né à la Prade, fils de Jacques et de Marguerite BARRIL
Parrain : Guinot DESMOULINS, demeurant à Objat, qui a signé - Marraine : Jeanne DAUDY, demeurant à la Chapelle Sainte Marguerite

Mercredi 29 Janvier 1659

Baptême de **Guillaume MEYJONADE**, né aux Borderies, fils de Jean, maître maréchal et de Catherine SAUVAGE
Parrain : Guillaume BLANCHIÉ, demeurant à Lintillac, paroisse d'Ussac - Marraine : Marie SAUVAGE, demeurant à la ville de Donzenac

Vendredi 31 Janvier 1659

Baptême de **Geoffre CESSAC**, né au Verdier-Haut, fils de Thony et de Jeanne BAYLE
Parrain : Geoffre TREUIL, demeurant au Verdier-Haut, qui a signé - Marraine : Jeanne FOUCHIER, demeurant au Verdier-Haut

Dimanche 02 Février 1659

Baptême de **Léonard DULAC**, né au Verdier-Bas, fils de Petit Jean et de Catherine LAVIGNE
Parrain : Léonard FOUCHIER - Marraine : Jeanne POUCH

Mardi 04 Février 1659

Baptême de **Léonarde ROZE**, fille de Pierre et de Catherine ROUGEYRIE
Parrain : Jehan SIMON - Marraine : Léonarde MOUNAC

Jeudi 06 Février 1659

Baptême de **Marguerite DEYZAC**, née au Verdier-Haut, fille de François et de Thonye LEYMARIE
Parrain : Pierre DUVIALLARD, demeurant au Verdier-Haut - Marraine : Marguerite BOSREDON, demeurant à La Meyranie

Mercredi 12 Février 1659

Baptême d'**Antoine MIAILLER**, né à Brochat, fils de Thevou et de Guillaume GRUE
Parrain : Antoine MONS, demeurant à Brochat, originaire de la Gorse? - Marraine : Jeanne MIAILLER, demeurant à Brochat

Dimanche 16 Février 1659

Baptême de **Pierre DAVID**, né à Brochat, fils de Bernard et de Guillaume CHASTANET
Parrain : Pierre FOUCHIER - Marraine : Marie DAVID

Dimanche 16 Février 1659

Baptême de **Marie POUCH**, née au Verdier-Bas, fille de Jean et de Jeanne DUVIALLARD
Parrain : Antoine POUCH, demeurant au Verdier-Bas - Marraine : Marie LOUCHOU?, demeurant à Gauch

Mardi 18 Février 1659

Baptême de **Jeanne PRODEL**, née à St-Laurent, fille de Jacques, notaire royal et de Jeanne FREYSSINET
Parrain : Jean FREYSSINET, demeurant à St-Laurent - Marraine : Jeanne PRODEL, absente, faisant pour elle Catherine CHOUZENOUX, de la Rouchonnie, paroisse d'Objat

Lundi 24 Février 1659

Baptême de **Marie LAUMOND**, née à Laugerie, fille de Jehan et de Marie FANTHOU
Parrain : Marsal LAUMOND - Marraine : Marie CHOUZENOUX

Lundi 24 Février 1659

Baptême de **Pierre DUPUY**, né en la présente ville, fils de Maître Pierre, lieutenant de la juridiction de Chanac et de Catherine DUBOYS
Parrain : Maître Pierre DUBOYS, apothicaire, demeurant en la présente ville, qui a signé - Marraine : Jeanne DUPUY, demeurant en la présente ville

Jeudi 27 Février 1659

Baptême de **Bernard MOSNAC**, né à La Pleuge, fils de Jean et de Narde FAURE
Parrain : Bernard MOSNAC, né à La Pleuge - Marraine : Françoise FAURE, demeurant à la métairie du Temple, originaire en la présente ville

Vendredi 28 Février 1659

Baptême de **Guyote ANDRÉ**, née en la présente ville, fille d'Abel, bourgeois, sieur du Chalar et de Demoiselle Louise D'ALBIER
Parrain : Maître Elie ALBIER, conseiller du roi, receveur des tailles en l'élection de Brive, absent, faisant pour lui Jacques PORCHIER, bourgeois de la présente ville, qui a signé - Marraine : Demoiselle Guyote DE GLANDIER, demeurant à Esparsac, paroisse de St-Sornin-Lavolps, absente, faisant pour elle Marie ANDRE, soeur de l'enfant

Samedi 01 Mars 1659

Baptême de **Barthélémy SICARD**, né au Verdier-Bas, fils de Jean et de Catherine ROUBERTIE
Parrain : Berthou ROUBERTIE, demeurant au Verdier-Bas - Marraine : Jeanne MEYRE, demeurant à Peyrat, paroisse de St-Bonnet-L'Enfantier

Dimanche 02 Mars 1659

Baptême de **Louis ANDRÉ**, né à Gauch, fils d'Antoine et de Jeanne FERAL
Parrain : Louis BOULIAGUET, demeurant à Mialet, paroisse d'Orgnac-sur-Vézère - Marraine : Marguerite FERAL, demeurant à Gauch

Lundi 03 Mars 1659

Baptême d'**Anne VAREILLE**, née à Gauch, fille de Bernard et de Jeanne BAYLE
Parrain : Jacques VAREILLE, demeurant au Saillant-Vieux - Marraine : Anne BAYLE, demeurant à Gauch

Jeudi 06 Mars 1659

Baptême de **Pierre PEYTAVY**, né à La Chartroulle, fils de Pierre et de Jeanne GARAVET
Parrain : Pierre PEYTAVY - Marraine : Marie POUCH

Vendredi 07 Mars 1659

Baptême de **Pierre CHASTANET**, né à Brochat, fils de Pierre et de Guillaume REBIEYRE
Parrain : Maître Pierre REBIEYRE, praticien, demeurant à Brochat, qui a signé - Marraine : Jeanne CHASTENET, demeurant à La Rochette, paroisse de Donzenac

Vendredi 21 Mars 1659

Baptême de **Catherine CHAMBARET**, née à la ville, à la Grande Fontaine, fille de Jean, maître maréchal et de Marguerite DUTEIL
Parrain : Pierre CHAMBARET, demeurant au Perrier Haut, paroisse de St-Viance - Marraine : Catherine DUTEIL, demeurant en la présente ville

Mardi 25 Mars 1659

Baptême d'**Anne AGUIRÉ**, née en la présente ville, fille de Maître Pierre, juge de la présente ville et de Demoiselle Anne DE LASTEYRIE
Parrain : Maître Jean DE LASTEYRIE, demeurant en la présente ville, procureur d'office de la présente ville, qui a signé - Marraine : Anne AGUIRÉ, demeurant à Laujour

Dimanche 30 Mars 1659

Baptême de **Françoise ROZE**, née à la ville, à la Grande Fontaine, fille de Jean et de Thonye DUVIALLARD

Parrain : Martial ROZE, demeurant à La Faurie - Marraine : Françoise LATEYROU, demeurant à la Grande Fontaine

Lundi 31 Mars 1659

Baptême de **Jeanne DARCISSAC**, née à Gorsat, fille de Jean dit lou Bel et d'Antoinette JAY
Parrain : Maître Léonard DEGUILHEN, docteur en médecine, absent, faisant pour lui Gaultier GOUDAL, Me maréchal de la présente ville, qui a signé - Marraine : Demoiselle Jeanne DUFAURE, demeurant en la présente ville, qui a signé

Jeudi 03 Avril 1659

Baptême de **Gabriel SAULE**, né à La Vergne, fils de Thony et de Catherine CESSAC
Parrain : Gabriel CESSAC - Marraine : Françoise LESTRADE

Jeudi 03 Avril 1659

Baptême de **Léonarde DUPUY**, née au Puy, fille de Louis et de Thonye CHOUZENOUX
Parrain : Louis CHOUZENOUX, demeurant à La Pontherie, paroisse d'Objat - Marraine : Léonarde DUPUY, demeurant à Gorsat

Dimanche 13 Avril 1659

Baptême de **Jeanne POUCH**, née en la présente ville, fille d'Elie et de Marie TOURNIER
Parrain : Antoine POUCH, demeurant à La Borde, qui a signé - Marraine : Jeanne CHASTANET, demeurant en la présente ville

Mardi 15 Avril 1659

Baptême de **Pierre ROC**, né en la présente ville, fils de Jean et d'Antoinette ANDRÉ
Parrain : Maître Pierre AGUIRÉ, juge de la présente ville, qui a signé - Marraine : Léonarde BUGEAT, demeurant à Genouillac, paroisse de St-Bonnet-L'Enfantier
Commentaires : Les parents sont originaires de la Gauteyrie, paroisse de Malemort

Mardi 15 Avril 1659

Baptême d'**Antoine FOUCHIER**, né en la présente ville, fils de François et de Jeanne MEYRE
Parrain : Antoine MEYRE, demeurant à Gauch - Marraine : Mathive CHASTANET, demeurant à La Pleuge

Dimanche 20 Avril 1659

Baptême de **Gabrielle DULAS**, née à Laugerie, fille de François et de Françoise DELMAS
Parrain : Jehannot RENJOU - Marraine : Gabrielle MASDELBOS

Mercredi 23 Avril 1659

Baptême de **Jean TREUIL**, né au Verdier-Haut, fils de Jean et de Jeanne GALATRY
Parrain : Jean TREUIL, demeurant au Verdier-Haut - Marraine : ...(omis) GALATRY, demeurant au Verdier-Haut

Vendredi 25 Avril 1659

Baptême d'**Antoine VALLADE**, né aux Borderies, fils de Berthou et de Françoise REYNAUD
Parrain : Thony LAFARGE - Marraine : Marguerite FRAYSSES

Dimanche 04 Mai 1659

Baptême de **Marie BAYLE**, née au Verdier-Haut, fille d'Yves et de Jeanne BARDICON
Parrain : Hugues LAJOHANIE, demeurant au Cour, paroisse d'Ussac - Marraine : Marie BARDICON, demeurant en la présente ville

Mercredi 07 Mai 1659

Baptême de **Jeanne DE PRACH**, née à St-Laurent, fille de Léonard et de Bernarde PONTHIER
Parrain : Jean LABROUSSE, demeurant à Merlhac, paroisse de St-Viance - Marraine : Jeanne PONTHIER, demeurant à Merlhac

Jeudi 08 Mai 1659

Baptême de **Léonarde PORCHIER**, née à Gorsat, fille de Thony jeune et de Léonarde DUPUY
Parrain : Léonard DUPUY, demeurant au Puy - Marraine : Léonarde LANOUDOU, demeurant à Gorsat

Dimanche 11 Mai 1659

Baptême de **Léonarde LAFARGE**, née à La Chartroulle, fille de Thony et de Jeanne LAFARGE

Parrain : Jean CHOUFFIER, demeurant à La Roche - Marraine : Léonarde LAFARGE, demeurant à la Reynie

Dimanche 11 Mai 1659

Baptême de **Jean MOUNEYRAT**, né à St-Laurent, fils de François et de Marguerite ROZE
Parrain : Jean ROZE dit Jean Perot, demeurant à St-Laurent - Marraine : Marguerite BARIAL, demeurant à La Chapelle

Mardi 13 Mai 1659

Baptême de **Berthe REYNAUD**, née au Saillant-Vieux, fille de Jehan et de Penelle ROUBERTIE
Parrain : Liouthou VAYNE - Marraine : Berthe BOURZAT

Dimanche 18 Mai 1659

Baptême de **Guillaumette BARIAL**, née à La Chapelle, fille de Léonard et de Jeanne LABORDE
Parrain : Jean BARDON, demeurant à Lasteyrie - Marraine : Guillaumette REBIEYRE, demeurant à La Chapelle

Mardi 03 Juin 1659

Baptême de **Marguerite LAFARGE**, née à La Faurie, fille de Thony et d'Isabeau DELTERAL
Parrain : Pierre DELTERAL - Marraine : Marguerite ROZE

Dimanche 08 Juin 1659

Baptême de **Jeanne BARIAL**, née à La Faurie, fille de Petit Jean et de Peyronne COURNIL
Parrain : Peyr COURNIL, demeurant au Roc, paroisse de St-Aulaire - Marraine : Jeanne BARIAL, demeurant au Bos-Delpy, dans la métairie du Sr FOUCHIER

Lundi 09 Juin 1659

Baptême de **Léonard POUCH**, né à La Roche, fils de Bertrand et de Jeanne BIGEARDEL
Parrain : Léonard MONS, demeurant à Lachanal, paroisse de Sadroc - Marraine : Catherine FAURE, demeurant à Fages, paroisse de Voutezac

Jeudi 12 Juin 1659

Baptême de **Jean PONCHARAL**, né à Freygemouche, fils de Jean et de Penelle PORCHIER
Parrain : Bernard POMMEPUY, demeurant à Madrias, paroisse d'Objat - Marraine : Demoiselle Jeanne CLEDAT, demeurant en la présente ville, qui a signé

Mardi 17 Juin 1659

Baptême de **Jeanne MOURIE**, née à Brochat, fille de François et de Lizou LAJOUANIE
Parrain : Jehan CHAVALIER - Marraine : Jeanne LAJOUANIE

Samedi 21 Juin 1659

Baptême de **Jeanne CHAMBARET**, née à Brochat, fille de François et de Bernarde LAUMOND
Parrain : Jean MARMIEYSSE, maître maçon, demeurant à Chaumont, paroisse d'Ussac - Marraine : Jeanne CHAMBARET, demeurant à Brochat
Commentaires : les parents sont métayers de Mr DE LAVAL, à la métairie de Couzages

Vendredi 27 Juin 1659

Baptême de **François DELPIC**, né au Verdier-Bas, fils de feu Jean et de Jeanne FOUCHIER
Parrain : François JUGE, demeurant au Verdier-Haut - Marraine : Jeanne TREUIL, demeurant au Verdier-Haut

Samedi 28 Juin 1659

Baptême de **Louis ANDRÉ**, né en la présente ville, fils de Pierre, maître apothicaire et d'Anne DE MAIGNE
Parrain : Louis DE LA BORIE, demeurant en la présente ville, sieur de la Prade, qui a signé - Marraine : Demoiselle Françoise ANDRÉ, demeurant en la présente ville

Dimanche 06 Juillet 1659

Baptême de **Léonarde GENIER**, née à Lespinat, fille de François et de Jeannne CHASTANET
Parrain : Antoine GENIER, demeurant à Lespinat - Marraine : Léonarde BOUILLOUDOU, demeurant à Sioussac, paroisse de Vigeois

Dimanche 13 Juillet 1659

Baptême de **Gerauld MEYRE**, né en la présente ville, fils de Pierre et de Jeanne DE PLAS

Parrain : Girou BONNIE, demeurant à la Pigeonnie, paroisse de Brive (-la-Gaillarde) - Marraine : Marie MEYRE, demeurant à Gauch

Samedi 19 Juillet 1659

Baptême de **Marie FAYE**, née à La Chapelle, fille d'Antoine et de Françoise PONTHIER
Parrain : Léonard FAYE, demeurant à Gorbas, paroisse de St-Aulaire - Marraine : Marie MARTY, demeurant à La Chapelle

Samedi 19 Juillet 1659

Baptême de **Guillaume JUGE**, né au Verdier-Haut, fils de François et de Dauphine TEYSSIER
Parrain : Guilhou JUGE, demeurant au Verdier-Haut - Marraine : Rigale DELPIC, demeurant au Verdier-Haut

Mardi 22 Juillet 1659

Baptême de **Mathive MOURIE**, née à Brochat, fille de François et de Léonarde GENIER
Parrain : Eymar GENIER, demeurant à Chaussagot, paroisse de Voutezac - Marraine : Mathive MOURIE, demeurant à Brochat

Dimanche 27 Juillet 1659

Baptême de **Mathieu TREUIL**, né à Vinzelas, fils de Jean et de Peyronne LEYMARIE
Parrain : Mathieu TREUIL, demeurant à Vinzelas - Marraine : Antoinette LEYMARIE, demeurant au Verdier-Haut

Mardi 29 Juillet 1659

Baptême de **Jean CHARBY**, né en la présente ville, fils de Jean, maître menuisier et de Françoise FAURE, métayers au Temple
Parrain : Jean MOSNAC, demeurant à La Pleuge - Marraine : Antoinette POUGET, demeurant en la présente ville

Jeudi 07 Août 1659

Baptême de **Pierre DALBY**, né en la présente ville, fils de Maître Jean, avocat et de Demoiselle Guillaumette BERGERON
Parrain : Pierre BERGERON, demeurant à Chaumont, paroisse d'Ussac - Marraine : Demoiselle Françoise DALBY, seconde fille de Jean DALBY, bourgeois de la présente ville

Dimanche 10 Août 1659

Baptême d'**Etienne DELLAC**, né aux Escures, fils de Marsalou et de Gabrielle MASDUBOYS
Parrain : Etienne DUFAURE, demeurant en la présente ville, juge de la Sale, qui a signé - Marraine : Françoise DELMAS, demeurant à Laugerie

Mardi 12 Août 1659

Baptême d'**Antoine TIMBAUD**, né en la présente ville, fils de Charles et de Cessailhe REYNIER
Parrain : Antoine REYNIER, fils de Bernard - Marraine : Antoinette BRUGIER, femme de Me François ROCHE

Mercredi 13 Août 1659

Baptême de **Martial VILLENEUVE**, né au Verdier-Haut, fils de François et de Philippe BAYLE
Parrain : Bernard BAYLE, demeurant au Verdier-Haut - Marraine : Martiale VILLENEUVE, demeurant au Verdier-Bas

Mercredi 20 Août 1659

Baptême d'**Etienne MAUMOND**, né à La Roche, fils de Jean et de Jeanne VILLENEUVE
Parrain : Etienne SARRAN, qui a signé - Marraine : Jeanne LABORDE

Lundi 25 Août 1659

Baptême de **Marie DUVERT**, née à La Roche, fille d'Antoine et de Jacquette VAYNE
Parrain : Maître Pierre ANDRÉ, demeurant à Gauch, greffier de Sadroc - Marraine : Marie DUVERT, demeurant à Cessac, paroisse d'Estivaux

Samedi 30 Août 1659

Baptême de **Guillaume POUGET**, né à Lascaux, fils de feu François et de Peyronne GENIER
Parrain : Guilhen CHARBY, demeurant en la présente ville - Marraine : Marie PONTHIER, demeurant à Lasteyrie

Dimanche 31 Août 1659

Baptême de **Marie CHAMBARET**, née à Brochat, fille d'Antoine et de Catherine CHAMBARET

Parrain : Martial CHAMBARET, demeurant à Brochat - Marraine : Marie GUYTARD, demeurant au bourg de Sadroc

Dimanche 07 Septembre 1659

Baptême d'**Etienne MOUNEYRAT**, né à Gorsat, fils de François et de Marie LAGUEYRIE
Parrain : Etienne COQ, demeurant à Vaynas, paroisse d'Orgnac-sur-Vézère - Marraine : Jeanne MOUNEYRAT, demeurant à Gorsat

Dimanche 07 Septembre 1659

Baptême d'**Etienne CONSTANTY**, né à Gorsat, fils de Pierre et de Jeanne LAGUEYRIE
Parrain : Méric CONSTANTY, demeurant à La Rouchonie, paroisse d'Objat - Marraine : Marie DARCISSAC, demeurant à Gorsat

Vendredi 12 Septembre 1659

Baptême de **Geoffre DELMONT**, né à Gauch, fils de Guilhemy et de Françoise TREUIL
Parrain : Geoffre TREUIL, demeurant au Verdier-Haut, qui a signé - Marraine : Peyronne DELMONT, demeurant à Gauch

Dimanche 14 Septembre 1659

Baptême de **Marguerite RIVIERE**, née en la présente ville, fille de François, maître maréchal et de Françoise CHABIRAND
Parrain : Louis RIVIERE, maître cordonnier, demeurant en la présente ville - Marraine : Marguerite RIVIERE, demeurant en la présente ville

Dimanche 14 Septembre 1659

Baptême d'**Anne TIMBAUD**, née en la présente ville, fille de Bertrand, maître menuisier et de Françoise LAGUEYRIE
Parrain : Pierre LAGUEYRIE, demeurant à la Grande Fontaine - Marraine : Anne TIMBAUD, demeurant à la Grande Fontaine

Mardi 16 Septembre 1659

Baptême de **Pierre MARTY**, né à La Faurie, fils de Pierre et de Marie FOUCHIER
Parrain : Pierre FOUCHIER - Marraine : Marguerite BOURZAT, demeurant à La Faurie

Mardi 16 Septembre 1659

Baptême de **Jean BARDON**, né aux Borderies, fils d'Halen et de Marie LAVAUX
Parrain : Jean BARDON, demeurant aux Borderies - Marraine : Demoiselle Marguerite DE LA BORIE, demeurant en la présente ville

Lundi 22 Septembre 1659

Baptême de **Jean DELMAS**, né à Pradel, fils de Jean et de Thonye COUDERT
Parrain : Joanicot VILLENEUVE, demeurant à Laugerie - Marraine : Gabrielle DELMAS, demeurant à Pradel

Mardi 23 Septembre 1659

Baptême de **Louise DAURAT**, née en la présente ville, fille de Léonard et de Catherine ROCHE
Parrain : Pierre TIMBAUD - Marraine : Demoiselle Anne DE LASTEYRIE

Jeudi 25 Septembre 1659

Baptême d'**Etienne CHALANGEAS**, né au Saillant-Vieux, fils d'Antoine et de Marie DEYZAC
Parrain : Theve MARGOT, demeurant à La Pialeporchie - Marraine : Antoinette DEYZAC, demeurant à La Pialeporchie

Lundi 06 Octobre 1659

Baptême de **Jean ROUBERTIE**, né au Verdier-Bas, fils de Jean et d'Anne DUVIALLARD
Parrain : Jean DUVIALLARD, demeurant au Verdier-Bas - Marraine : Catherine ROUBERTIE, demeurant au Verdier-Bas

Mardi 07 Octobre 1659

Baptême d'**Antoine FERAL**, né à Gauch, fils de Jammissou, maître ardoiseur et d'Antoinette CHAMBARET
Parrain : Antoine CHAMBARET, maître maçon, demeurant à Brochat - Marraine : Jeanne BAYLE, demeurant à Gauch

Dimanche 12 Octobre 1659

Baptême de **Martial CHASTANG**, né à La Pleuge, fils de Martial et de Guillaume CROUZEVIALE
Parrain : Martial CROUZEVIALE, demeurant à Eyzac - Marraine : Gabrielle CROUZEVIALE, demeurant à Eyzac

Dimanche 12 Octobre 1659

Baptême de **Jean SPINASSOU**, né à la ville, à la Grande Fontaine, fils d'Hugues et de Marie MOSNAC
Parrain : Guilhen MOSNAC, demeurant à Mounac, paroisse de St-Viance, absent, faisant pour lui François MEYRE, de la Grande Fontaine - Marraine : Catherine ROCHEBACOU, demeurant en la présente ville

Lundi 20 Octobre 1659

Baptême de **Dauphine GARAVET**, née à Gorsat, fille de Pierre et de Marie LAFARGE
Parrain : Bertrand GARAVET - Marraine : Dauphine GARAVET

Mardi 21 Octobre 1659

Baptême de **Jeanne ROZE**, née à Gorsat, fille d'Antoine, maître maréchal et de Penelle ANDRÉ
Parrain : Peyr ANDRÉ, cordonnier, demeurant à Gauch - Marraine : Jeanne CONSTANTIN, demeurant à La Constantinie, paroisse d'Objat

Mardi 21 Octobre 1659

Baptême de **Pierre CHARLIAGUET**, né à Gauch, fils de Gauthier et de Jeanne DELMONT
Parrain : Pierre FANTHOU - Marraine : Léonarde MARGARY

Mardi 28 Octobre 1659

Baptême de **Peyronne MOUNEYRAT**, née en la présente ville, fille de Léonard et de Catherine LAVAUX
Parrain : Robert MOUNEYRAT, demeurant en la présente ville - Marraine : Peyronne BOUTOT, demeurant en la présente ville

Mardi 04 Novembre 1659

Baptême d'**Antoine BARRIL**, né à La Chapelle, fils de Blaise et de Jeanne REBIEYRE
Parrain : Antoine LAGUEYRIE, demeurant à Gorsat - Marraine : Peyronne BARIAL, demeurant à La Chapelle

Mercredi 05 Novembre 1659

Baptême de **Peyronne LAFEUILHE**, née à La Chapelle, fille de Jean et de Marguerite SAUVAGE
Parrain : François RICHARD, demeurant à Laval, paroisse d'Ayen - Marraine : Peyronne SAUVAGE, demeurant à La Chapelle

Mardi 11 Novembre 1659

Baptême de **Monique MIAILLER**, née à Brochat, fille d'Antoine et de Jeanne CESSAILLE
Parrain : Jantou CHAMBARET, demeurant à Brochat - Marraine : Monique CHASTANET, demeurant à Brochat

Dimanche 16 Novembre 1659

Baptême de **Léonarde SAUVAGE**, née à La Chartroulle, fille de Theve et de Marie POUCH
Parrain : Jehan SAUVAGE - Marraine : Léonarde POUCH

Mardi 18 Novembre 1659

Baptême de **Françoise VILLENEUVE**, née au Verdier-Bas, fille de Pierre et de Françoise ANDRÉ
Parrain : Thomas VILLENEUVE - Marraine : Françoise ANDRÉ

Dimanche 23 Novembre 1659

Baptême de **François LACHARTROULE**, né en la présente ville, fils de Pierre et de Jeanne VAYNE
Parrain : François LACHARTROULE, demeurant en la présente ville - Marraine : Catherine VAYNE, demeurant à La Pleuge

Dimanche 23 Novembre 1659

Baptême de **Marie CHOUVIAC**, née à Vinzelas, fille de Jean et de Jeanne BOUTOT
Parrain : Jean CHOUVIAC, demeurant à Vinzelas - Marraine : Marie SOURNAC

Lundi 24 Novembre 1659

Baptême de **Jean Gabriel DUBOYS**, né en la présente ville, fils de Maître Antoine, apothicaire et de Demoiselle Louise DE PEYRELADE

Parrain : Jean Gabriel FOUGEYRON, lieutenant de la juridiction du Saillant, qui a signé - Marraine : Demoiselle Jeanne PEYRELADE, demeurant à la ville de Tulle, qui a signé

Mardi 25 Novembre 1659

Baptême de **Marie LAGUEYRIE**, née à Bardoux, fille de François et de Jeanne DE SERRE
Parrain : Maître Mathieu SERRE, juge de Chamboulive, qui a signé - Marraine : Marie CHOUZENOUX, demeurant à la Prade

Mercredi 26 Novembre 1659

Baptême de **Jean CESSAC**, né à La Vergne, fils d'Hugues, maître maréchal et de Jeanne RIVIERE
Parrain : Lioutou FOUCHIER, demeurant à Pradel - Marraine : Marie RIVIERE, demeurant à Orgnac

Jeudi 27 Novembre 1659

Baptême d'**Elisabeth GUYONNET**, née à Brochat, fille de Pierre et de Françoise BAYLE
Parrain : Jean CHARBONNEL, demeurant au Bos-Delpy - Marraine : Elisabeth GUYONNET, demeurant à Brochat

Dimanche 30 Novembre 1659

Baptême de **Jehan CHASTANET**, né à Brochat, fils de Bernardou et de Jeanne VILLANEUVE
Parrain : Jehan CHASTANET - Marraine : Jeanne LAFARGE

Dimanche 30 Novembre 1659

Baptême de **Jacques VAROLE**, né à La Pleuge, fils d'Etienne et de Rigale ROUSSELY
Parrain : Maître Jacques DUMOND, praticien, demeurant à La Borde, qui a signé - Marraine : Monique SAUVAGE, demeurant à La Pleuge

Dimanche 07 Décembre 1659

Baptême de **Jacques BONNELYE**, né en la présente ville, (en blanc sur l'acte), fils d'Hélie, (en blanc sur l'acte) et de Marie CHASSEL
Parrain : Maître Jacques LAVAUX, demeurant en la présente ville, greffier de Roffignac, qui a signé - Marraine : Jeanne PENINAL, demeurant en la présente ville

Dimanche 14 Décembre 1659

Baptême de **Bernard CHAUMOND**, né au Verdier-Haut, fils d'Antoine et de Jeanne JUGE
Parrain : Bernard JUGE, demeurant au Verdier-Haut - Marraine : Catherine BARDON, demeurant au Verdier-Haut

Mardi 16 Décembre 1659

Baptême de **Jeanne ROMANET**, née à La Côte, fille de Mathieu et de Marie LAGUEYRIE
Parrain : Jean LAGUEYRIE, maître tailleur, demeurant en la présente ville - Marraine : Jeanne ROMANET, demeurant à Gauch

Vendredi 26 Décembre 1659

Baptême d'**Antoinette ...(en blanc)**, née en la présente ville, fille illégitime, fille de ...(en blanc) et de Philippe ...(en blanc)
Parrain : Léonard BONNEFON, demeurant en la présente ville, originaire à Saint Hilaire, paroisse de St-Hilaire-les-Courbes - Marraine : Demoiselle Antoinette DE FONTAINE, demeurant en la présente ville

Dimanche 28 Décembre 1659

Baptême d'**Antoine PORCHIER**, né à Gorsat, fils de Blaise, maître tailleur et de Françoise LAGUEYRIE
Parrain : Antoine PORCHIER plus jeune, maître maçon, demeurant à Gorsat - Marraine : Anne BOULE, demeurant à Gorsat

Mercredi 31 Décembre 1659

Baptême d'**Antoinette FOUCHIER**, née en la présente ville, fille de Maître Pierre, juge de la Chapelle et de Demoiselle Marguerite DALBY
Parrain : Joseph DALBY, demeurant en la présente ville, qui a signé - Marraine : Antoinette AGUIRÉ, demeurant en la présente ville

Dimanche 04 Janvier 1660

Baptême d'**Antoine CHAMBARET**, né à Brochat, fils de Pierre et de Jeanne CHAMBARET

Parrain : Antoine CHAMBARET, maître maçon, demeurant à Brochat - Marraine : Marguerite MEYRE, demeurant à Montaural

Samedi 31 Janvier 1660

Baptême de **Martiale SOLOMAIGNE**, née à La Sudrie, fille de Julien et de Marie MEYRE
Parrain : Maître Antoine MEYRE, sergent royal, demeurant à la Grande Fontaine - Marraine : Martiale SOLOMAIGNE, demeurant à La Sudrie

Dimanche 01 Février 1660

Baptême de **Jeanne FOUCHIER**, née au Verdier-Haut, fille de Jean et de Françoise LATREILLE
Parrain : Thony LAVIALE, demeurant à Gauch - Marraine : Jeanne FOUCHIER, demeurant à Gauch

Lundi 02 Février 1660

Baptême d'**Etienne LAFARGE**, né à La Pleuge, fils de Jean et de Marie BEYSSAC
Parrain : Maître Etienne LAFARGE, demeurant à la ville de St-Léonard (de-Noblat) (87), maître écrivain, qui a signé - Marraine : Demoiselle Anne DE LASTEYRIE, demeurant en la présente ville

Lundi 09 Février 1660

Baptême d'**Etienne ALEGRE**, né en la présente ville, fils de Jean, maître chirurgien et de Demoiselle Françoise ANDRÉ
Parrain : Maître Etienne DE CHAVAILLE, demeurant à la ville d'Uzerche, avocat en Parlement et juge, absent, faisant pour lui Me François DE CHINIAC, avocat en Parlement, qui a signé - Marraine : Jeanne DUMAS, demeurant à Saint Viance, qui a signé

Jeudi 12 Février 1660

Baptême de **Jeanne FOUCHIER**, née au Verdier-Haut, fille de Bernard et d'Anne CESSAC
Parrain : Thony CESSAC, demeurant au Verdier-Haut - Marraine : Jeanne FOUCHIER, demeurant au Verdier-Haut

Vendredi 13 Février 1660

Baptême de **Bertrand SARRUT**, né à St-Laurent, fils de Jean et de Jeanne FANTHOU
Parrain : Bertrand FANTHOU - Marraine : Louise SOUBREZIE

Lundi 16 Février 1660

Baptême de **Jeanne BOUNAYS**, née à Lasteyrie, fille de Jean et de Penelle JAY
Parrain : Maître Pierre RIVIERE, praticien, demeurant à Brochat, qui a signé - Marraine : Jeanne FREYSSINET, demeurant à St-Laurent

Mercredi 18 Février 1660

Baptême de **Matiot SUZE**, né en la présente ville, fils d'Hugues et de Marie DUVIALLARD, métayers de Me Jean ALEGRE, Me chirurgien des Gardelles
Parrain : Matiot SUZE, de la paroisse de Teillort? - Marraine : Gire DUVIALLARD, demeurant à Montaural

Dimanche 22 Février 1660

Baptême de **Louise CHAUMOND**, née à Laugerie, fille de Girou et de Jeanne ROZE
Parrain : Eymar ROZE, demeurant à La Roche - Marraine : Louise CHANOURDIE, demeurant à La Rode, paroisse d'Ussac

Samedi 28 Février 1660

Baptême de **Simon MEYRE**, né à Montaural, fils de Guilhendou et d'Anne CHICOU
Parrain : Simon DUMOND, demeurant en la présente ville - Marraine : Marguerite CHICOU, demeurant à Brochat

Mardi 02 Mars 1660

Baptême de **Jacques BRISSAUD**, né à St-Laurent, fils de Theve et de Guillaumette CHARBY
Parrain : Jacques TREUIL, demeurant au bourg de St-Cyr-la-Roche - Marraine : Catherine CHARBY, demeurant à Brochat

Samedi 06 Mars 1660

Baptême de **Jean ANDRÉ**, né en la présente ville, fils de Jean et de Marie MARGNAC
Parrain : Jean ANDRÉ, absent, faisant pour lui Antoine ANDRE, son fils, de Gauch - Marraine : Penelle LACHARTROULE, demeurant en la présente ville

Jeudi 11 Mars 1660

Baptême de **Marie PRADEL**, née en la présente ville, fille d'Antoine, maître cordonnier et de Penelle BONNE
Parrain : Petit Jean JAY, né à La Pleuge - Marraine : Marie LAVAUX, demeurant en la présente ville

Mardi 16 Mars 1660

Baptême de **Jean BONNIE**, né à Brochat, fils de Guilhendou et de Guillaume FOUCHIER
Parrain : Jammetou FOUCHIER, demeurant à Pouch, paroisse d'Estivaux - Marraine : Jeanne CHOUZENOUX, née à Montaural

Samedi 20 Mars 1660

Baptême de **Geoffrette BARRIL**, née à La Faurie, fille de Jehan et de Catherine ROUSSELY
Parrain : Pierre G...(illisible) - Marraine : Jouffrette BARRIL

Samedi 20 Mars 1660

Baptême de **Denis LASTEYRIE**, né en la présente ville, fils de Maître Jehan et de Louise CHINIAC
Parrain : Sieur Denis CHINIAC, demeurant en la présente ville, qui a signé - Marraine : Jeanne BARDICON, fille de feu Me Jehan

Lundi 22 Mars 1660

Baptême de **Jeanne LAGUEYRIE**, née à Gorsat, fille de Jehan et de Mondine MOUNEYRAT
Parrain : Duran LAGUEYRIE - Marraine : Jeanne LAGUEYRIE

Lundi 22 Mars 1660

Baptême de **Françoise PEYTAVY**, née à La Chartroulle, fille de Pierre et de Jeanne CHEYVIALE
Parrain : Michel FAURE, demeurant au Bouchailloux - Marraine : Françoise CHABIRAND, demeurant en la présente ville

Mercredi 24 Mars 1660

Baptême de **François BOSREDON**, né en la présente ville, fils de François et de Jeanne SOURNAC
Parrain : François SOURNAC, demeurant en la présente ville - Marraine : ...(non cité) FANTOU, demeurant au Perier Haut, paroisse de St-Viance

Jeudi 25 Mars 1660

Baptême de **Marguerite RELIER**, née au moulin du Saillant Vieux, fille de Peyr et d'Anne SOUBRENIE
Parrain : Jean RELIER, demeurant à La Bonnelie, paroisse de Voutezac - Marraine : Marguerite FRAYSSE, demeurant au Bouchailloux

Jeudi 25 Mars 1660

Baptême de **Jehan MOUNAC**, né à la Pissote, fils de Bernard et de Narde MAMON
Parrain : Jehan CHOUFFIER - Marraine : Catherine MAMON

Dimanche 28 Mars 1660

Baptême de **Jean MARGOT**, né à Gorsat, fils de François et de Thonye PORCHIER
Parrain : Jean PASCAREL, demeurant à Bridal, paroisse d'Objat, qui a signé - Marraine : Louise CHAUMOND, demeurant à La Pestourie, paroisse de St-Aulaire

Lundi 29 Mars 1660

Baptême de **Marguerite LAMY**, née à la Prade, fille d'Etienne et de Peyronne POUCH
Parrain : Jean MARTY, demeurant à Lascaux - Marraine : Marguerite POUCH, demeurant à la Prade

Mercredi 31 Mars 1660

Baptême de **Bertrand PORCHIER**, né en la présente ville, fils de Guillaume, maître menuisier et de Guillaumette LAFARGE
Parrain : Bertrand PORCHIER, demeurant en la présente ville - Marraine : Gabrielle RIVIERE, demeurant au bourg de Varetz

Dimanche 04 Avril 1660

Baptême de **Cesselye POUMIÉ**, née en la présente ville, fille de Bertrand et de Gabrielle CHARTROULLE
Parrain : Jehan CLUZAN - Marraine : Cesselye FOUCHIER

Jeudi 08 Avril 1660

Baptême de **Jean GRANDVAL**, né en la présente ville, fils de Bernard et de Marie LAVAUX
Parrain : Maître Jean LAGUEYRIE, demeurant en la présente ville, bourgeois et marchand, qui a signé - Marraine : Peyronne BOUTOT, demeurant en la présente ville

Dimanche 11 Avril 1660

Baptême de **Marie POMMAREL**, née à Vinzelas, fille de Pierre et de Marguerite DE TOURNIÉ
Parrain : Gaultier DEYZAC, demeurant à La Sudrie, faisant pour lui Jean DEYZAC, Me tailleur de la Sudrie, pour n'avoir ledit Gaultier l'âge requis à cet effet - Marraine : Marie TREUIL, demeurant à Vinzelas
Commentaires : Les parents sont originaires du village de la Combe, paroisse de Bersac en Périgord

Dimanche 11 Avril 1660

Baptême de **Pierre ROZE**, né au Saillant-Vieux, fils de Gabrielou et de Françoise FOUCHIER
Parrain : Pierre PRIOURER, demeurant au Saillant - Marraine : Laly ? CHOUZENOUX, demeurant à la métairie de Laval, originaire de Brochat

Dimanche 11 Avril 1660

Baptême d'**Eymar ROZE**, né à La Roche, fils de Mathieu et de Marie ...(en blanc)
Parrain : Eymar ROZE, demeurant à La Roche - Marraine : Jeanne ROZE, demeurant à La Roche

Dimanche 11 Avril 1660

Baptême de **Jean CHAMBARET**, né en la présente ville, fils de Jean, maître armurier et de Françoise DALBY
Parrain : Jean CHAMBARET, maître maréchal, demeurant en la présente ville - Marraine : Marie RIVIERE, demeurant en la présente ville

Lundi 12 Avril 1660

Baptême de **François LAFARGE**, né à Vinzelas, fils de Guilhen et de Marguerite DELLAC
Parrain : François DELLAC, demeurant à Laugerie - Marraine : Jeanne VALADE, demeurant à La Valade, paroisse de Vigeois

Vendredi 16 Avril 1660

Baptême de **Catherine FERAL**, née à Gauch, fille de Pierrichou et de Marie FOUCHIER
Parrain : Pierre FERAL, demeurant à Gauch - Marraine : Catherine FERAL, demeurant à Gauch

Samedi 24 Avril 1660

de Gérauld DEYZAC, née à La Meyranie et de Marguerite BOSREDON
Parrain : Pierre BOSREDON, clerc, demeurant au bourg de Varetz, qui a signé - Marraine : Claude BOSREDON, demeurant à La Meyranie

Dimanche 25 Avril 1660

Baptême de **Jean FOUCHIER**, né à Brochat, fils de Jean et de Françoise LAJOHANIE
Parrain : Jean LAJOHANIE, demeurant à Brochat - Marraine : Françoise FOUCHIER, demeurant à Brochat

Dimanche 25 Avril 1660

Baptême d'**Antoine SOULIER**, né à Gorsat, fils de Jean et de Penelle JOUDOU
Parrain : Antoine SOULIER, maître tailleur, demeurant à La Feyrie, paroisse de St-Viance - Marraine : Antoinette LAGUEYRIE, demeurant à St-Laurent

Lundi 26 Avril 1660

Baptême de **Jeanne CHOUFFIER**, née à La Pleuge, fille de Jean et de Marie CHASTANET
Parrain : Jean MOSNAC, demeurant à la Pissote - Marraine : Jeanne LEYMARIE, demeurant à La Chartroulle

Jeudi 29 Avril 1660

Baptême de **Gautier GOUDAL**, né en la présente ville, fils de Pierre, bourgeois et de Demoiselle Louise FOUGEYRON
Parrain : Gaultier GOUDAL, maître maréchal, qui a signé - Marraine : Demoiselle Jeanne FOUGEYRON, demeurant en la présente ville

Samedi 08 Mai 1660

Baptême de **Jacques LAGUEYRIE**, né en la présente ville, fils de Léonard, bourgeois et d'Antoinette DE RIGNIAC
Parrain : Maître Jacques BARRIL, bourgeois, demeurant à la ville de Donzenac, qui a signé - Marraine : Catherine LAGUEYRIE, demeurant en la présente ville

Dimanche 09 Mai 1660

Baptême d'**Anne BROUSSONES**, née à la Reynie, fille d'Eymar et de Marie LOUCHON
Parrain : Antoine LEYRAT, praticien, demeurant au Saillant, qui a signé - Marraine : Anne LOUCHON, demeurant à la Reynie

Vendredi 14 Mai 1660

Baptême de **Pierre VAYNE**, né au Saillant-Vieux, fils de Léonard et de Marguerite REYNAUD
Parrain : Pierre VAYNE, demeurant au Saillant-Vieux - Marraine : Dauphine CHOUFFIER, demeurant à la Farge

Dimanche 23 Mai 1660

Baptême de **Pierre PORCHIER**, né en la présente ville, fils de Jacques, bourgeois, sieur de la Rouvrade et de Demoiselle Maxence AGUIRÉ
Parrain : Maître Pierre AGUIRÉ, bachelier en droit en juge de la présente ville, qui a signé - Marraine : Demoiselle Odette PORCHIER, demeurant au bourg d'Ayen

Jeudi 27 Mai 1660

Baptême de **Michelle SAUVAGE**, née en la présente ville, fille de Bernardou et de Jeanne MARTY
Parrain : François PENINAL, demeurant en la présente ville - Marraine : Michelle SAUVAGE, demeurant en la présente ville

Dimanche 30 Mai 1660

Baptême de **Jean LAFEUILHE**, né au Bos-Delpy, fils de Petit Jean et de Jeanne BARIAL
Parrain : Jean BARIAL, demeurant à La Faurie - Marraine : Anne DELMAS, demeurant à la ville de Brive (-la-Gaillarde)

Dimanche 06 Juin 1660

Baptême de **Jean RIVIERE**, né à Lasteyrie, fils de Maître Jean, procureur d'office du Saillant et de Demoiselle Jacquette BOSREDON
Parrain : Jean ROZE, clerc, demeurant au Puy, qui a signé - Marraine : Antoinette GARAVET, demeurant à Garavet

Lundi 07 Juin 1660

Baptême de **Marie ...(omis)**, née au Verdier-Bas, enfant illégitime, fille de ...(en blanc) et d'Antoinette CHAMBARET
Parrain : Jacques VILLANEUVE, clerc, demeurant au Verdier-Bas, qui a signé - Marraine : Marie CROUZEVIALE, demeurant au Verdier-Bas

Jeudi 10 Juin 1660

Baptême de **Marguerite DE LA BORIE**, née en la présente ville, fille de Louis, sieur de la Prade et de Demoiselle Françoise DALBY
Parrain : Maître Jean DALBY, avocat, demeurant en la présente ville, qui a signé - Marraine : Demoiselle Marguerite DE LA BORIE, demeurant en la présente ville

Jeudi 17 Juin 1660

Baptême de **Maixence AGUIRÉ**, née en la présente ville, fille de Léonard, bourgeois et marchand et de Demoiselle Marguerite DE JAY
Parrain : Jean DUROY, sieur de la Porcherie, qui a signé - Marraine : Maixence AGUIRÉ

Vendredi 18 Juin 1660

Baptême de **Thevene MARCOU**, née à La Chartroulle, fille de Jean et de Jacquette MEULINS
Parrain : Pierre REBIEYRE, demeurant à La Pialeporchie, faute de l'âge requis a fait pour lui Jean MARGOT de la Pialeporchie - Marraine : Thevene CESSAC, demeurant à La Chartroulle

Lundi 28 Juin 1660

Baptême de **Marie BAYLE**, née à Brochat, fille de Guilhen et d'Anne AUGIER
Parrain : Raymond AUGIER - Marraine : Marie TREUIL

Mercredi 30 Juin 1660

Baptême de **Géraud LAFARGE**, né à La Chartroulle, fils d'Antoine et de Jeanne LAFARGE
Parrain : Géraud MONS, demeurant à La Chartroulle - Marraine : Jacquette MEYLIU, demeurant à La Chartroulle

Dimanche 04 Juillet 1660

Baptême de **Martial MAURIE**, né à Brochat, fils de Jean et de Jeanne CHICOU
Parrain : Martial CHICOU, demeurant à Brochat - Marraine : Léonarde GENIER, demeurant à Brochat

Lundi 12 Juillet 1660

Baptême de **Catherine ROUBERTIE**, née au Verdier-Bas, fille de Theve et de Thonye ALARY
Parrain : Etienne SENAILHAC, demeurant à La Montagne, paroisse de St-Bonnet-L'Enfantier - Marraine : Catherine LAVIGNE, demeurant au Verdier-Bas

Lundi 19 Juillet 1660

Baptême d'**Anne ROUSSELY**, née à La Chapelle, fille de Theve, maître tailleur et de Geoffrette BARIAL
Parrain : Guillaume BARIAL, demeurant à La Chapelle - Marraine : Anne BOULE, demeurant à Gorsat

Jeudi 22 Juillet 1660

Baptême de **Bertrand CHARBY**, né en la présente ville, fils de Guilhendou et de Jeanne DALBY
Parrain : Bertrand CHARBY, demeurant en la présente ville - Marraine : Marie RIVIERE, demeurant en la présente ville

Vendredi 23 Juillet 1660

Baptême de **Jean BOUNAYS**, né à Lasteyrie, enfant illégitime, fils de Jean dit Paysan et d'Antoinette ...(en blanc), demeurant à La Gratade, paroisse de St-Viance
Parrain : Maître Jean BARDON, praticien, demeurant à Lasteyrie, qui a signé - Marraine : Penelle JAY, demeurant à Lasteyrie

Lundi 26 Juillet 1660

Baptême de **Jean CESSAC**, né à La Bessière, fils de Pierre et de Catherine PEYRY
Parrain : Jean DEYZAC, demeurant à La Sudrie - Marraine : Françoise MONTEIL, demeurant à La Montagne, paroisse de St-Bonnet-L'Enfantier

Dimanche 08 Août 1660

Baptême de **Pierre MONTAIGNE**, né à Bardoux, fils de François et de Catherine DELMAS
Parrain : Pierre FOUCHIER, demeurant au Saillant-Vieux - Marraine : Françoise DELMAS, demeurant à Laugerie

Dimanche 15 Août 1660

Baptême de **Françoise LAGUEYRIE**, née à Gorsat, fille de Pierre et d'Antoinette JAY
Parrain : Philippe SAUVAGE, demeurant au Poulverel - Marraine : Françoise SAUVAGE, demeurant à Gorsat

Vendredi 20 Août 1660

Baptême de **Jeanne DUFAURE**, née en la présente ville, fille d'Antoine, praticien et de Catherine LAVAUX
Parrain : Jean DUFAURE, absent, faisant pour lui Pierre DUBOYS, Me apothicaire de la présente ville, qui a signé - Marraine : Jeanne COURNIL, demeurant en la présente ville

Dimanche 29 Août 1660

Baptême de **Françoise FOUJANET**, née en la présente ville, fille de Jehan et de Françoise LASTEYRIE
Parrain : Léonard MOUNEYRAT - Marraine : Françoise CHABIRAND

Jeudi 02 Septembre 1660

Baptême de **Marie DUPUY**, née au Puy, fille de Pierre et de Gabrielle SAUVAGE
Parrain : Etienne SAUVAGE, demeurant au Puy - Marraine : Marie FANTOU, demeurant au Puy

Dimanche 05 Septembre 1660

Baptême de **Jean PEYRY**, né à La Geneste, fils de Jean et de Jeanne MOUSNIER
Parrain : Jean PEYRY, demeurant à La Geneste - Marraine : Marguerite MOUSNIER, demeurant à La Rochette, paroisse de Donzenac

Mercredi 08 Septembre 1660

Baptême de **Marguerite MOUNIER**, née au Verdier-Haut, fille de Léonard et de Jeanne LEYMARIE
Parrain : Jean MOUNIER - Marraine : Marguerite LEYMARIE

Mercredi 08 Septembre 1660

Baptême d'**Anne DUMOND**, née en la présente ville, fille de Maître Jean, lieutenant de la présente ville et de Demoiselle Catherine DE LASTEYRIE
Parrain : Maître Jean GARAVET, praticien, demeurant à Garavet, qui a signé - Marraine : Anne DE LASTEYRIE, demeurant au Poulverel, qui a signé

Dimanche 12 Septembre 1660

Baptême d'**Elie CHALANGEAS**, né au Saillant-Vieux, fils de Thony et de Marie DEYZAC
Parrain : Elie ou Halen FAURE, maître serrurier - Marraine : Elisabeth POMMEPUY, demeurant au Bouchailloux

Jeudi 16 Septembre 1660

Baptême de **Thérèse LASTEYRIE**, née en la présente ville, fille de Maître Jean, notaire royal et de Demoiselle Suzanne CHARBONNEL
Parrain : Messire Henry CHARBONNEL, prêtre, demeurant au bourg de St-Viance, qui a signé - Marraine : Geoffrette LASTEYRIE, demeurant en la présente ville

Dimanche 26 Septembre 1660

Baptême de **Bernard BARRIL**, né à La Chapelle, fils de Pierre et de Guillaumette CHARRIERAS
Parrain : Bernard CHARRIERAS, demeurant à Bridelache, paroisse d'Objat - Marraine : Marie BARIAL, demeurant à Lasteyrie

Dimanche 26 Septembre 1660

Baptême d'**Elisabeth PRODEL**, née à St-Laurent, fille de Maître Jacques, notaire royal et lieutenant de Saint Laurent et de Jeanne FREYSSINET
Parrain : Maître François PRODEL, juge de Saint Cyr la Roche, absent, faisant pour lui Jacques TREUIL, du Nicou, paroisse de Saint Cyr - Marraine : Elisabeth FREYSSINET, demeurant à St-Laurent

Dimanche 26 Septembre 1660

Baptême de **Jean CESSAC**, né au Verdier-Bas, fils de Gabriel et de Marioutou CHAMBARET
Parrain : Jean CHAMBARET, demeurant au Verdier-Bas - Marraine : Catherine CESSAC, demeurant à La Vergne

Dimanche 26 Septembre 1660

Baptême de **Jean FAYE**, né à Lasteyrie, fils de Thony et de Françoise PONTHIER
Parrain : Jean MARTY, demeurant à Lascaux - Marraine : Martiale BONNIE, demeurant à Gorbas, paroisse de St-Aulaire

Mardi 05 Octobre 1660

Baptême de **Jean ANDRÉ**, né à Gauch, fils de Jean et de Jeanne FOUCHIER
Parrain : Jean FOUCHIER, demeurant à Gauch - Marraine : Léonarde ANDRÉ, demeurant à Eyzac

Mardi 12 Octobre 1660

Baptême de **Thomas DELMONT**, né à Gauch, fils de Guilhamy, maître bâtier et de Léonarde MARGEARY
Parrain : Thomas DELMONT, demeurant au Verdier-Bas - Marraine : Marguerite MARGEARY, demeurant à Bleygeat, paroisse de Vigeois

Dimanche 17 Octobre 1660

Baptême de **Pierre FAURE**, né au Bouchailloux, fils de Michel et de Jeanne CHEYVIALE
Parrain : Pierre FAURE, demeurant au Bouchailloux - Marraine : Anne FAURE, demeurant au Bouchailloux, soeur du parrain

Dimanche 17 Octobre 1660

Baptême de **Pierre BOUSQUET**, né à La Bessière, fils de Léonard, métayer et de Marie PORCHIER
Parrain : Pierre DUTEIL, demeurant au Theil, paroisse d'Estivaux - Marraine : Anne PORCHIER, demeurant à Bugeat, paroisse de St-Bonnet-L'Enfantier
Commentaires : Les parents sont originaires de Chatras, paroisse d'Estivaux

Dimanche 24 Octobre 1660

Baptême de **Marie TREUIL**, née au Verdier-Bas, fille de Bernard, maître ardoiseur et de Marguerite DELBOS
Parrain : Joachim DUMOND, maître menuisier, demeurant à la ville de Tulle - Marraine : Marie VAREILLE, demeurant au Verdier-Bas

Dimanche 31 Octobre 1660

Baptême de **Marguerite SICARD**, née au Verdier-Bas, fille de Jean et de Catherine ROUBERTIE
Parrain : Martial MIAILLER, demeurant à Brochat - Marraine : Marguerite DELLAC, demeurant au Lac, paroisse de Sadroc

Dimanche 31 Octobre 1660

Baptême de **Hugues DALBY**, né en la présente ville, fils de Maître Jean, avocat et de Demoiselle Guillaumette BERGERON
Parrain : Hugues BERGERON, demeurant à Chaumont, paroisse d'Ussac - Marraine : Marguerite DALBY, demeurant en la présente ville

Dimanche 31 Octobre 1660

Baptême d'**Anne PORCHER**, née en la présente ville, fille de Géraud et d'Antoinette PORCHER
Parrain : Guillaume PORCHER, maître menuisier, demeurant en la présente ville, qui a signé - Marraine : Anne PORCHER, demeurant à Ayen, veuve de feu Léonard SEGUY

Mardi 02 Novembre 1660

Baptême de **Jeanne RIVIERE**, née en la présente ville, fille de Jean et de Marguerite MEYRANIE
Parrain : Jean RIVIERE, demeurant aux Escures - Marraine : Jeanne VILLANEUVE, demeurant à La Côte

Dimanche 07 Novembre 1660

Baptême de **Jean BOURG**, né au Saillant-Vieux, fils de Pierre et de Marguerite BONNEL
Parrain : Peyr BONNRL, demeurant à Bourzat, paroisse de Voutezac - Marraine : Soubeyrou GRANDVAL, demeurant au Saillant-Vieux

Jeudi 11 Novembre 1660

Baptême de **Pétronille MEYRE**, née à Montaural, fille de Pierre et de Guillaumette BAYLE
Parrain : Martial BARDON - Marraine : Pétronille MEYRE, demeurant à Montaural

Vendredi 12 Novembre 1660

Baptême de **Jeanne MEYRANIE**, née à La Meyranie, fille de Pierre et d'Antoinette RIVIERE
Parrain : Maître Pierre RIVIERE, praticien, demeurant en la présente ville, qui a signé - Marraine : Jeanne MEYRANIE, demeurant au Verdier-Haut

Dimanche 14 Novembre 1660

Baptême de **Jeanne D'EYMERIC**, née à La Faurie, fille d'Antoine et de Martiale CHOUZENOUX
Parrain : François CHOUZENOUX, demeurant à La Vialle, paroisse d'Objat - Marraine : Jeanne PONTHIER, demeurant à Bridal, paroisse d'Objat

Dimanche 14 Novembre 1660

Baptême de **Marie BARIAL**, née à la Chapelle Sainte Marguerite, fille de Pierre et de Jacquette RELIER
Parrain : Gabriel RELIER - Marraine : Marie BONNEL, demeurant au même village

Dimanche 14 Novembre 1660

Baptême de **Catherine BOUTOT**, née au Saillant-Vieux, fille d'Antoine et de Marie ROUBERTIE
Parrain : Jean BOUTOT - Marraine : Catherine RIVIERE, demeurant au Saillant-Vieux

Samedi 20 Novembre 1660

Baptême de **Dominique TIMBAUD**, né en la présente ville, fils de Bertrand, maître menuisier et de Françoise LAGUEYRIE
Parrain : Dominique LAGUEYRIE, demeurant en la présente ville - Marraine : Anne TIMBAUD, demeurant en la présente ville

Dimanche 21 Novembre 1660

Baptême de **Pierre BARRIL**, né à La Faurie, fils de Jean et de Peyronne COURNIL

Parrain : Pierre COURNIL, demeurant au Roc, paroisse de St-Aulaire - Marraine : Antoinette BARRIL, demeurant à La Faurie

Lundi 22 Novembre 1660

Baptême de **Claude VAYNE**, née au Saillant-Vieux, fille de Pierre et de Louise JAY
Parrain : Gaultier GOUDAL, maître maréchal, demeurant à La Feyrie, paroisse de St-Viance - Marraine : Claude CHARLIAGUET, née à La Pleuge

Jeudi 25 Novembre 1660

Baptême de **Pierre SAUVAGE**, né à La Chapelle, fils de Theve et d'Antoinette ESCHAMEL
Parrain : Pierre SAUVAGE, demeurant à La Chapelle - Marraine : Elisabeth BOSREDON, demeurant au Puy

Dimanche 28 Novembre 1660

Baptême de **Guillaume CHICOU**, né aux Borderies, fils de Jehan et d'Antoinette DE PLANIOLLE
Parrain : Maître Guillaume PLANIOLLE, greffier d'Ussac - Marraine : Marguerite CHICOU, demeurant aux Borderies

Dimanche 28 Novembre 1660

Baptême de **Martin SAUVAGE**, né au Poulverel, fils de Jean et de Jeanne GENIÉ
Parrain : Martin SAUVAGE, faisant pour lui Antoine SAUVAGE - Marraine : Jeanne GENIÉ, faisant pour elle Bernarde FOULIADE, du Poulverel

Mercredi 01 Décembre 1660

Baptême de **François GODEFROY**, né au Verdier-Bas, fils de Jean et de Martiale VILLENEUVE
Parrain : François VILLENEUVE - Marraine : Jeanne MEYRE, demeurant au Verdier-Bas

Jeudi 02 Décembre 1660

Baptême de **Jean FOUCHIER**, né à Brochat, fils de Maître Pierre, praticien et de Jeanne ALEGRE
Parrain : Jammetou FOUCHIER, demeurant à Pouch, paroisse d'Estivaux - Marraine : Demoiselle Jeanne DUMONT, demeurant au bourg de St-Viance, absente, faisant pour elle Françoise ANDRE, de la présente ville

Lundi 06 Décembre 1660

Baptême de **Jean VAREILLE**, né en la présente ville, fils de Guillaume et de Jeanne MOUSNIER
Parrain : François MEYRANIE, demeurant à la Grande Fontaine - Marraine : Thonye MOUSNIER, absente, faisant pour elle Anne MOUSNIER de la Rochette, paroisse de Donzenac

Mardi 14 Décembre 1660

Baptême de **Pierre PEYRY**, né à La Bessière, fils de Léonard et de Guillaume SIMON
Parrain : Pierre POUCH, demeurant à La Bessière - Marraine : Dame Catherine DE FEYDEL, dame du Saillant, absente, faisant pour elle Dlle Anne DE LASTEYRIE, de la présente ville

Mardi 14 Décembre 1660

Baptême de **Dauphine JUGE**, née au Verdier-Haut, fille de Bernard et de Jeanne FOUCHIER
Parrain : Thony CHAUMOND, demeurant au Verdier-Haut - Marraine : Dauphine TEYSSIER, demeurant au Verdier-Haut

Jeudi 16 Décembre 1660

Baptême de **Catherine ...(enfant naturel)**, fille de Jeanne BREUIL, demeurant à Lombertie, paroisse de Voutezac
Parrain : Maître Jacques PORCHIER, bourgeois, demeurant en la présente ville, sieur de la Rouverade, qui a signé - Marraine : Catherine FOUGEYRON, demeurant à Laujour

Dimanche 19 Décembre 1660

Baptême de **Marie VAYNE**, née au Saillant-Vieux, fille de Libéral et de Françoise LAGUEYRIE
Parrain : Pierre VAYNE, frère de la baptisée - Marraine : Marie LAGUEYRIE, au nom de laquelle a tenu Jeanne MOUNEYRAT de Gorsat

Samedi 25 Décembre 1660

Baptême de **Jeanne FOUCHIER**, née à Bardoux, fille d'Helias et de Françoise FERAL
Parrain : Etienne MEYJONNADE, demeurant à Bardoux - Marraine : Jeanne MEYRE, demeurant à La Pleuge

Dimanche 26 Décembre 1660

Baptême de **Jacquette MARGOT**, née au Saillant-Vieux, fille de François et de Jeanne VIVARES

Parrain : Jean LEYRAT, demeurant à La Pialeporchie - Marraine : Jacquette SOURNAC, demeurant à la Grande Fontaine

Dimanche 26 Décembre 1660

Baptême de **Pierre VAYNE**, né à Gauch, fils de Geoffre et de Peyronne RIVIERE
Parrain : Maître Pierre ANDRÉ, demeurant à Gauch, greffier de Sadroc, qui a signé - Marraine : Antoinette VAYNE, demeurant à Gauch

Mardi 28 Décembre 1660

Baptême d'**Anne BONNIE**, née à Montaural, fille d'Helie et de Jeanne CHOUZENOUX
Parrain : Jean CHOUZENOUX, demeurant à Montaural - Marraine : Anne BARDON, demeurant à Brochat

Mardi 28 Décembre 1660

Baptême de **Raymonde PENINAL**, née à Montaural, fille de Jean et de Françoise CHARBONNEL
Parrain : Bernard CHARBONNEL, demeurant au Bos-Delpy - Marraine : Raymonde MEYJONNADE, demeurant à Montaural

Mardi 28 Décembre 1660

Baptême de **François ROUBERTIE**, né au Verdier-Bas, fils de Pierre et de Marguerite DUVIALLARD
Parrain : François SAUVAGE, demeurant au Verdier-Bas - Marraine : Anne DUVIALLARD

Lundi 10 Janvier 1661

Baptême de **Pierre CHASTANET**, né à Brochat, fils de Pierre et de Guillaume REBIEYRE
Parrain : Pierre CHASTANET, demeurant à Brochat - Marraine : Catherine BOUN AYS, demeurant à Brochat

Lundi 10 Janvier 1661

Baptême de **Jeanne JUGE**, née au Verdier-Haut, fille de François et de Dauphine TEYSSIER
Parrain : Jean TEYSSIER, demeurant au Verdier-Haut - Marraine : Jeanne FOUCHIER, demeurant au Verdier-Haut

Dimanche 16 Janvier 1661

Baptême de **Gabrielle DEYZAC**, née à La Sudrie, fille de Jean et de Martiale CESSAC
Parrain : Thony CHALANGEAS, voiturier, demeurant au Saillant-Vieux - Marraine : Gabrielle CESSAC, demeurant à La Sudrie

Dimanche 16 Janvier 1661

Baptême d'**Antoinette MARTINOT**, née à La Faurie, fille de Gabriel, maître maréchal et de Claude ROZE
Parrain : Jean ROZE, clerc, demeurant au Puy, qui a signé - Marraine : Antoinette MARTINOT, demeurant à La Faurie

Lundi 17 Janvier 1661

Baptême de **Jean MOUSNIER**, né la Jugie, fils de Guilhendou et de Françoise BOUNAYS
Parrain : Jean MOUSNIER, demeurant à Montaural, absent, faisant pour lui Léonard MOUSNIER, son père - Marraine : Marie BONNAYS, absente, faisant pour elle Elisabeth BOUNAYS de la Jugie

Mercredi 19 Janvier 1661

Baptême de **Jean ROZE**, né à La Sudrie, fils de Léonard et de Jeanne DEVAL
Parrain : Jean DEVAL, demeurant à La Sudrie - Marraine : ...(omis) MESTRE, demeurant au Burg, paroisse de Varetz

Dimanche 23 Janvier 1661

Baptême de **Jean FOUCHIER**, né à Montaural, fils de Jammetou et de Marguerite ROUSSELY
Parrain : Jean CHASTANET dit Malherbe, demeurant à Montaural - Marraine : Monique ROUSSELY, demeurant à Montaural

Lundi 24 Janvier 1661

Baptême de **Marie ALVINERIE**, née à La Vergne, fille d'Antoine et de Catherine CESSAC
Parrain : Gabriel CESSAC, demeurant à Gauch - Marraine : Marie ALVINERIE, demeurant à La Vidalie, paroisse de Sadroc

Mardi 25 Janvier 1661

Baptême d'**Antoine CHAMBARET**, né à La Faurie, fils de Pierre et de Catherine CHARLIAGUET

Parrain : Antoine CHARLIAGUET, demeurant à Gauch - Marraine : Jeanne CHAMBARET, demeurant à La Faurie

Lundi 31 Janvier 1661

Baptême de **Pierre DUMOND**, né à Brochat, fils de Guilhen et d'Isabeau GUYONET
Parrain : Pierre GUYONET - Marraine : ...(omis) DUMOND

Jeudi 03 Février 1661

Baptême de **Jean CHOUFFIER**, né à La Roche, fils d'Etienne et de Catherine VAREILLE
Parrain : Jean CHOUFFIER, demeurant à La Roche - Marraine : Jeanne GENIER, demeurant au Saillant-Vieux

Jeudi 03 Février 1661

Baptême de **Géraud LAGUEYRIE**, né à Bardoux, fils de François, clerc et de Jeanne LASERRE
Parrain : Maître Géraud LASERRE, bourgeois, demeurant à la ville d'Uzerche, faisant pour lui Me François FOUGEYRON, greffier de la présente ville et lieutenant de la Chartroulle, qui a signé - Marraine : Jeanne FOUGEYRON, demeurant à Bardoux

Dimanche 06 Février 1661

Baptême de **Jacquette POUCH**, née à La Chapelle, fille de Pierre et de Marie BARIAL
Parrain : Jean POUCH, demeurant à Freyssinet, paroisse d'Estivaux - Marraine : Jacquette RELIER, demeurant à La Chapelle

Dimanche 06 Février 1661

Baptême de **Gauthier VAREILLE**, né à Eyzac, fils de Maître Pierre, praticien et de Françoise FERAL
Parrain : Gauthier VAREILLE, demeurant à Eyzac - Marraine : Anne VAREILLE, demeurant à Eyzac

Lundi 07 Février 1661

Baptême d'**Etienne REBIEYRE**, né au Bos-Delpy, fils de François et de Jeanne REBIEYRE
Parrain : Etienne REBIEYRE, demeurant au même village - Marraine : Catherine REBIEYRE, demeurant à la Farge
Commentaires : Les parents sont orginaires de la Chapelle

Mardi 08 Février 1661

Baptême de **Pierre FERAL**, né à Gauch, fils de Jammissou, maître recouvreur et d'Antoinette CHAMBARET
Parrain : Pierre FERAL, demeurant à Gauch - Marraine : Anne BARDON, demeurant à Brochat

Mercredi 09 Février 1661

Baptême d'**Antoinette LAFARGE**, née à La Chartroulle, fille de Jean et de Thevene CESSAC
Parrain : Bertrand BORDAS, demeurant à la Reynie - Marraine : Antoinette CESSAC, demeurant à La Sudrie

Mercredi 16 Février 1661

Baptême de **Jeanne PORCHIER**, née à Laujour, fille de Maître Jean, notaire et de Louise DUPUY
Parrain : Jean PORCHIER, demeurant à Laujour - Marraine : Jeanne DUPUY, demeurant en la présente ville

Dimanche 20 Février 1661

Baptême d'**Elie PONCHARAL**, né à Freygemouche, fils de Jean et de Penelou PORCHIER
Parrain : Elie CLEDAT, demeurant en la présente ville, absent, faisant pour lui Pierre PORCHIER - Marraine : Jeanne PORCHIER, demeurant à Freygemouche

Mardi 22 Février 1661

Baptême d'**Etienne LAGUEYRIE**, né à Bardoux, fils de Guilhen et de Marie FERAL
Parrain : Etienne MEYJONNADE, demeurant à Bardoux - Marraine : Marguerite LAUMOND, demeurant à La Chartroulle

Mardi 22 Février 1661

Baptême de **Marie ROUBERTIE**, née au Saillant-Vieux, fille de Léonard et de Catherine RIVIERE
Parrain : Pierre BARDICON, clerc, demeurant en la présente ville, qui a signé - Marraine : Marie ROUBERTIE, demeurant au Saillant-Vieux

Mercredi 23 Février 1661

Baptême de **Jeanne CHARLIAGUET**, née à Gauch, fille de Jean et de Jeanne DELMONT
Parrain : Antoine CHARLIAGUET - Marraine : Jeanne BOUCHADEL, demeurant à Gauch

Mercredi 23 Février 1661

Baptême d'**Antoine CHAUMOND**, né au Verdier-Haut, fils d'Antoine et de Jeanne JUGE
Parrain : Antoine CHAUMOND, demeurant au Verdier-Haut - Marraine : Jeanne JUGE, demeurant au Verdier-Haut

Dimanche 27 Février 1661

Baptême d'**Anne SAUVAGE**, née au Puy, fille de Pierre et de Marguerite MARTY
Parrain : François MARTY, clerc, demeurant au Puy, qui a signé - Marraine : Anne MARTY, demeurant au Puy

Lundi 28 Février 1661

Baptême de **Louise CHARLIAGUET**, née au Verdier-Haut, fille de Pierre et de Jeanne GOUDAL
Parrain : Yves BAYLE, demeurant au Verdier-Haut - Marraine : Louise CHARLIAGUET, demeurant à Gauch

Mercredi 02 Mars 1661

Baptême d'**Etienne DUTEIL**, né en la présente ville, fils de Jean, maître maréchal et de Marie ROUBERTIE
Parrain : Theve ROUBERTIE, demeurant à La Boissellerie, paroisse de St-Aulaire, qui a signé - Marraine : Marguerite DUTEIL, demeurant à la Grande Fontaine

Dimanche 06 Mars 1661

Baptême de **Jeanne BARIAL**, née à Lascaux, fille de François et de Léonarde JOUDOU
Parrain : Antoine BARIAL, demeurant au Pic - Marraine : Jeanne BARDON, demeurant à Lasteyrie

Dimanche 06 Mars 1661

Baptême de **Peyronne DULAS**, née au Verdier-Bas, fille de Jean et de Catherine LAVIGNE
Parrain : Léonard FOUCHIER, demeurant à Gauch - Marraine : ...(illisible), demeurant à Gauch

Mercredi 09 Mars 1661

Baptême de **Marie BOUNAYS**, demeurant à la Jugie, fille de Maître Jean, praticien et d'Isabeau CRAMOING
Parrain : François FOUGEYRON, demeurant à la Jugie, qui a signé - Marraine : Marie COSTE, demeurant au Saillant

Mercredi 09 Mars 1661

Baptême de **Jacques RIVIERE**, né en la présente ville, fils d'Odet, bourgeois marchand et d'Anne PORCHIER
Parrain : Jacques RIVIERE, demeurant en la présente ville, qui a signé - Marraine : Odette PORCHIER, demeurant au bourg d'Ayen

Vendredi 11 Mars 1661

Baptême de **Gabriel EYMERIC**, né à La Faurie, fils de Mérigou et de Jeanne LAGUEYRIE
Parrain : Gabriel EYMERIC, demeurant à La Faurie - Marraine : Jeanne LAGUEYRIE, demeurant à la Prade

Jeudi 17 Mars 1661

Baptême de **Marie GENIER**, née au Puy, fille de Jean et de Marie FANTOU
Parrain : Jean GENIER, demeurant au Puy - Marraine : Marie FERAL, demeurant au Perrier, paroisse de St-Viance

Mercredi 30 Mars 1661

Baptême de **Françoise PORCHIER**, née à Gorsat, fille d'Antoine plus jeune et de Léonarde DUPUY
Parrain : Léonard DUPUY, demeurant au Puy, faisant pour lui autre Léonard DUPUY, son frère - Marraine : Françoise LAGUEYRIE, demeurant à Gorsat

Jeudi 31 Mars 1661

Baptême de **Martiale BARRIL**, née à La Chapelle, fille de Léonard dit Perical et de Jeanne LABORDE
Parrain : Maître Jean BARDON, praticien, demeurant à Lasteyrie, qui a signé - Marraine : Martiale LABORDE, demeurant à Auger, paroisse de St-Viance

Jeudi 14 Avril 1661

Baptême d'**Elie SAUVAGE**, né en la présente ville, fils de François et de Catherine TERRACOL
Parrain : Elie FAURE, demeurant en la présente ville - Marraine : Marguerite LAVIALE, demeurant au Verdier-Haut

Samedi 16 Avril 1661

Baptême de **Symphorien FAURE**, né en la présente ville, fils d'Antoine, maître serrurier et de Marie BRUGIER
Parrain : Symphorien BRUGIER, demeurant Rochesseux, paroisse de Cornil - Marraine : Catherine ROCHE, demeurant en la présente ville
Rochesseux fait partie actuellement de la commune d'Aubazine

Samedi 16 Avril 1661

Baptême de **Jacques BARDON**, né aux Borderies, fils d'Halen et de Marie LAVAUX
Parrain : Maître Jacques LAVAUX, demeurant en la présente ville, lieutenant de la Chartroulle, qui a signé - Marraine : Antoinette BARDON, demeurant aux Borderies

Samedi 16 Avril 1661

Baptême de **Catherine ROUZIER**, née en la présente ville, fille de Pierre et de Catherine ROUGEYRIE
Parrain : Bernard ROUZIER, demeurant au bourg de Voutezac - Marraine : Catherine ROUGEYRIE, demeurant en la présente ville

Dimanche 17 Avril 1661

Baptême de **Pierre BARRIL**, né à La Chapelle, fils de Maître Jean, praticien et de Jeanne DAUDY
Parrain : Maître Pierre BARRIL, greffier, demeurant à La Chapelle, qui a signé - Marraine : Demoiselle Anne VENY, demeurant à la ville de Donzenac

Lundi 18 Avril 1661

Baptême d'**Etienne BOUTOT**, né au Poulverel, fils de Jean et de Jeanne GOULMY
Parrain : Etienne CONSTANTY, demeurant à La Pontherie, paroisse d'Objat - Marraine : Antoinette BONNEL, demeurant à Vertougit, paroisse de Voutezac

Lundi 18 Avril 1661

Baptême de **Marie FANTOU**, née à Gauch, fille de Pierre et de Marguerite MOUSNIER
Parrain : Pierre MOUSNIER, demeurant à La Rochette, paroisse de Donzenac - Marraine : Marie FANTOU, demeurant à La Meyranie

Samedi 30 Avril 1661

Baptême de **Pierre REBIEYRE**, né à Brochat, fils de Pierre, praticien et de Catherine LAUMOND
Parrain : Pierre REBIEYRE, maître menuisier, demeurant à Brochat - Marraine : Marie BOUNAYS, demeurant à la Reynie, absente, faisant pour elle Guillaume REBIEYRE de Brochat

Dimanche 08 Mai 1661

Baptême de **Léonard PEUCHJOUANE**, né à La Chartroulle, fils de Jean et de Marguerite RENJOU
Parrain : Léonard RENJOU, demeurant à La Chartroulle - Marraine : Jeanne PONT, demeurant à Péjoine, paroisse de St-Pardoux-l'Ortigier

Dimanche 15 Mai 1661

Baptême de **Marie FOUCHIER**, née à La Faurie, fille de Pierre et de Jeanne MOUNEYRAT
Parrain : Jean RICHARD ?, demeurant à Laval, paroisse d'Ayen - Marraine : Marie BUCHIER ?, demeurant à La Faurie

Vendredi 20 Mai 1661

Baptême de **Françoise LAGUEYRIE**, née en la présente ville, fille de Jean, maître tailleur et de Catherine LACHARTROULE
Parrain : Bertrand POMMIER dit Bouillon, maître tisserand, demeurant en la présente ville - Marraine : Françoise LAGUEYRIE, demeurant à Vinzelas

Mardi 24 Mai 1661

Baptême de **Jeanne PEUCH**, née à La Roche, fille d'Etienne et de Jeanne LAGUEYRIE
Parrain : Pierre LAGUEYRIE, demeurant à La Roche - Marraine : Jeanne ...(illisible), demeurant à Gauch

Mercredi 25 Mai 1661

Baptême de **Pierre LATAILLE**, demeurant à St-Laurent, fils de Pierre et de Guillaume LAUMOND
Parrain : Pierre CHARRIERAS, demeurant à Charrièras, paroisse d'Objat - Marraine : Jeanne CHARBONNEL, demeurant à St-Laurent

Dimanche 29 Mai 1661

Baptême d'**Antoinette CHAUMOND**, née à St-Laurent, fille de Theve et de Thonye FOUCHIER
Parrain : François CHAUMOND, demeurant à St-Laurent - Marraine : Antoinette GILIBERT, demeurant au bourg de Varetz

Mercredi 01 Juin 1661

Baptême de **Françoise ESCHATE**, née en la présente ville, fille d'Annet et de Françoise LATEYROU
Parrain : Maître Pierre DUMOND, praticien, demeurant en la présente ville, qui a signé - Marraine : Françoise CHARBY, demeurant en la présente ville

Jeudi 02 Juin 1661

Baptême de **Jeanne D'EYMERIC**, née à La Faurie, fille de Pierre et de Marguerite BARIAL
Parrain : Theve ROUSSELY, demeurant à La Chapelle - Marraine : Jeanne D'EYMERIC, demeurant à La Faurie

Lundi 06 Juin 1661

Baptême de **Peyronne LAFEUILHE**, née en la présente ville, fille de Petit Jean et de Jeanne BARRIL
Parrain : Jean LAFEUILHE, demeurant à la ville de Brive (-la-Gaillarde) - Marraine : Peyronne COURNIL, demeurant à La Faurie

Lundi 06 Juin 1661

Baptême de **Catherine ANDRÉ**, née à Gauch, fille de Maître Pierre, greffier de Sadroc et de Jeanne RIVIERE
Parrain : Maître Pierre RIVIERE, praticien, demeurant en la présente ville, qui a signé - Marraine : Catherine ANDRÉ, demeurant à Gauch

Mardi 07 Juin 1661

Baptême de **Peyronne PERIÉ**, née à St-Laurent, fille de Guillaume et de Catherine FANTOU
Parrain : Jean DOU PERIÉ, demeurant au Sol, paroisse des Sibrot? - Marraine : Peyronne FANTOU, demeurant à St-Laurent

Lundi 13 Juin 1661

Baptême de **Jean POUCH**, né à Laval, fils de Pierre et de Louise CHOUZENOUX
Parrain : Jean POUCH, demeurant à Laval - Marraine : Peyronne POUCH, demeurant à Laval, soeur du parrain

Dimanche 19 Juin 1661

Baptême de **Léonard JAY**, né à La Pleuge, fils de Petit Jean et de Catherine VAYNE
Parrain : Léonard VAYNE, demeurant au Saillant-Vieux - Marraine : Marguerite REYNAUD, demeurant au Saillant-Vieux

Dimanche 26 Juin 1661

Baptême de **Pierre BAYLE**, né au Verdier-Haut, fils d'Yves et de Jeanne BARDICON
Parrain : Pierre CHARLIAGUET, demeurant au Verdier-Haut - Marraine : Françoise DE MAZOYER, demeurant à la ville de Donzenac, absente, faisant pour elle Jeanne DE REGEAUD de la ville de Donzenac

Dimanche 26 Juin 1661

Baptême de **Jean PRODEL**, né à St-Laurent, fils de Theve et de Guillaume BARDON
Parrain : Jean LACOMBE, demeurant à St-Laurent - Marraine : Catherine PRODEL, demeurant à St-Laurent

Samedi 02 Juillet 1661

Baptême de **Guillaumine BAYLE**, née à Brochat, fille de Pierre et de Jeanne CHASTANET
Parrain : Martial LAUMOND - Marraine : Guillaumine CHASTANET, demeurant à Brochat

Dimanche 03 Juillet 1661

Baptême d'**Isabeau CONSTANTY**, née à Gorsat, fille de Pierre et de Jeanne LAGUEYRIE
Parrain : Jean PONTIÉ, demeurant à Merlhac, paroisse de St-Viance - Marraine : Isabeau CONSTANTY, demeurant à Balleix, paroisse de St-Cyr-la-Roche

Dimanche 03 Juillet 1661

Baptême de **Pierre COUDERT**, né à Gorsat, fils de Pierre et d'Antoinette MARSALOU
Parrain : Pierre BARDON, praticien, qui a signé - Marraine : Philippe MARSALOU, demeurant à Gorsat

Dimanche 03 Juillet 1661

Baptême de **Françoise TREUIL**, née à Gauch, fille de François et de Thevene VAREILLE
Parrain : Bertrand VAREILLE - Marraine : Françoise TREUIL, demeurant à Gauch

Lundi 04 Juillet 1661

Baptême de **Françoise SIMON**, née en la présente ville, fille de Jean et de Catherine ROUGEYRIE
Parrain : Claude ...GNAC, demeurant en la présente ville - Marraine : Françoise ANDRÉ, demeurant en la présente ville

Dimanche 10 Juillet 1661

Baptême de **Louis DARCISSAC**, né à Gorsat, fils de François et d'Anne FAYE
Parrain : Louis TREUIL, demeurant à La Pontherie, paroisse d'Objat - Marraine : Isabeau LAMY, demeurant à Gorsat

Lundi 11 Juillet 1661

Baptême d'**Anne ROUBERTIE**, née au Verdier-Bas, fille de Jean, maître recouvreur et d'Anne DUVIALLARD
Parrain : Jean DUMOND, demeurant à Gauch - Marraine : Demoiselle Anne DE NOYRET, demeurant à la ville de Brive (-la-Gaillarde), absente, faisant pour elle Marie ANDRE de la présente ville

Lundi 25 Juillet 1661

Baptême de **Françoise BARRIL**, née à La Pleuge, fille d'Eymar et de Claude CHARLIAGUET
Parrain : Petit Jean CHARLIAGUET, demeurant à Gauch - Marraine : Françoise POUCH, demeurant à Bounaix, paroisse d'Estivaux

Mardi 26 Juillet 1661

Baptême de **Jeanne BLEYGEAT**, née au Verdier-Haut, fille de Jeanny et de Jeanne MEYRANIE
Parrain : Pierre MEYRANIE, demeurant à La Meyranie - Marraine : Jeanne FOUSSARD, demeurant au Verdier-Haut

Mercredi 03 Août 1661

Baptême de **Michel REYNAUD**, né au Saillant-Vieux, fils de Jean et de Penelle ROUBERTIE
Parrain : Michel COUDERC, demeurant au Saillant-Vieux - Marraine : Marie FRAISSE, demeurant au Saillant-Vieux

Jeudi 04 Août 1661

Baptême de **Louise GOUDAL**, née en la présente ville, fille de Pierre, bourgeois et de Louise FOUGEYRON
Parrain : Maître Etienne FOUGEYRON, demeurant en la présente ville, qui a signé - Marraine : Louise CHARBONNEL, demeurant à La Feyrie, paroisse de St-Viance

Jeudi 04 Août 1661

Baptême de **Marie SAUVAGE**, née au Verdier-Haut, fille de Jean, maître maréchal et de Marguerite LAVIALE
Parrain : Libéral LAVIALE, maître maréchal, demeurant à la ville de Brive (-la-Gaillarde), qui a signé - Marraine : Marie FAURE, demeurant en la présente ville

Dimanche 07 Août 1661

Baptême de **Henry DULAS**, né en la présente ville, fils de Maître Jean, docteur en médecine et de Demoiselle Antoinette DE FONTAINE
Parrain : Jean DULAS, demeurant en la présente ville - Marraine : Jeanne DULAS, demeurant en la présente ville

Jeudi 11 Août 1661

Baptême de **Jean BARDINAL**, né en la présente ville, fils de Jean, maître patissier et de Jeanne MARSALOU
Parrain : Jean LAGUEYRIE, marchand, demeurant en la présente ville, qui a signé - Marraine : Philippe LAGUEYRIE, demeurant à Gorsat

Samedi 13 Août 1661

Baptême de **Pierre POUCH**, né à Bardoux, fils de Pierre et de Catherine MADRANGEAS
Parrain : Pierre BARIAL, demeurant à La Pleuge - Marraine : Marie POUCH, demeurant à Bardoux

Dimanche 14 Août 1661

Baptême de **François DOUNAT**, né à St-Laurent, fils de Jean et de Marguerite PRODEL
Parrain : François FANTOU, demeurant à St-Laurent - Marraine : Jeanne FREYSSINET, demeurant à St-Laurent

Dimanche 14 Août 1661

Baptême de **Jean DOUNAT**, né à St-Laurent, fils de Jean et de Marguerite PRODEL
Parrain : Jean ROZE, maître maçon - Marraine : Marguerite ROZE, demeurant à St-Laurent

Mardi 16 Août 1661

Baptême de **Jean REYNAUD**, né au Saillant-Vieux, fils d'Helie et de Marguerite FRAYSSE
Parrain : Jean REYNAUD - Marraine : Marie FRAYSSE, demeurant au Saillant-Vieux

Vendredi 19 Août 1661

Baptême d'**Antoinette RELIER**, née à Vinzelas, fille de Jean et de Françoise ROMANET
Parrain : Léonard ROMANET, demeurant à La Côte, absent, faisant pour lui Antoine ROMANET, son frère - Marraine : Antoinette RELIER, demeurant à Vinzelas

Dimanche 21 Août 1661

Baptême de **Catherine BAYLE**, née à Brochat, fille de Guillaume et d'Anne FOUCHIER
Parrain : Jean FOUCHIER, demeurant à Chaumont, paroisse d'Ussac - Marraine : Catherine BAYLE, demeurant à Brochat

Lundi 22 Août 1661

Baptême de **Jean EYCHAUTRE ?**, né au Saillant-Vieux, fils d'Antoine et d'Antoinette CHIGNAC
Parrain : Jean CHALANGEAS, demeurant au Saillant-Vieux - Marraine : Catherine MONSTRAYRE, demeurant au Saillant-Vieux

Dimanche 28 Août 1661

Baptême de **Jeanne BARDON**, née à Gorsat, fille de Pierre et d'Anne PORCHIER
Parrain : Antoine BARDON, demeurant à Gorsat - Marraine : Jeanne PORCHIER, demeurant à Bouillaguet, paroisse de Perpezac-le-Noir

Dimanche 28 Août 1661

Baptême de **Catherine CHALANGEAS**, née au Saillant-Vieux, fille de Jean et de Jeanne GROSSELEUIL
Parrain : Léonard CHALANGEAS, demeurant au Saillant-Vieux - Marraine : Catherine ROZE, demeurant au Puy

Dimanche 04 Septembre 1661

Baptême de **Pierre CHEYVIALE**, né en la présente ville, fils de François, maître ardoiseur et de Françoise FAURE
Parrain : François CHEYVIALE, demeurant en la présente ville, maître ardoiseur - Marraine : Catherine FOUCHIER, demeurant en la présente ville

Samedi 10 Septembre 1661

Baptême de **Jean DUMOND**, né à La Borde, fils de Michel et de Françoise BOUNY
Parrain : Jean VILLENEUVE, demeurant à Laugerie - Marraine : Demoiselle Jeanne DALBY, demeurant en la présente ville, qui a signé

Mardi 13 Septembre 1661

Baptême de **Marguerite VAYNE**, née à la Grande Fontaine, fille de Jean et de Marie SENAILHAC
Parrain : Jean TRONC, demeurant à la Grande Fontaine - Marraine : Marguerite NOLET ?, demeurant à la Grande Fontaine

Dimanche 18 Septembre 1661

Baptême de **Madeleine MOUNEYRAT**, née à La Faurie, fille de Maître Jacques, praticien et de Geoffrette FOUCHIER
Parrain : Jean RICHARD, demeurant à Laval, paroisse d'Ayen, absent, faisant pour lui Jean FOUCHIER de la Faurie - Marraine : Jeanne MOUNEYRAT, demeurant à La Faurie

Dimanche 18 Septembre 1661

Baptême de **Marie TREUIL**, née à Vinzelas, fille de Jean et de Peyronne LEYMARIE
Parrain : Jean DEYZAC, demeurant au Verdier-Haut - Marraine : Marie TREUIL, demeurant à Vinzelas

Dimanche 18 Septembre 1661

Baptême d'**Elie SUZE**, né aux Gardelles, fils de Pierre et de Marie DUVIALLARD
Parrain : Elie BOS, demeurant à Chavaignac, paroisse de ...OL, absent, faisant pour lui Marouty SOULIER de Montaural - Marraine : Bernarde MEYRE, demeurant au Verdier-Haut

Dimanche 18 Septembre 1661

Baptême d'**Antoine ANDRÉ**, né à La Vergne, fils de Jean et de Jeanne CROUZEVIALE
Parrain : Antoine ANDRÉ, demeurant à La Besse, paroisse de Sadroc - Marraine : Marie CROUZEVIALE, demeurant à La Vergne

Dimanche 18 Septembre 1661

Baptême de **Marie VALADE**, née à Eyzac, fille de Jean et de Marie ANDRÉ
Parrain : Antoine ANDRÉ, demeurant à La Besse, paroisse de Sadroc - Marraine : Marie ANDRÉ, demeurant à La Besse

Mercredi 21 Septembre 1661

Baptême d'**Elie ROCHEBACOU**, né en la présente ville, fils de Jean et de Catherine BOUTOT
Parrain : Elie BOUTOT, demeurant en la présente ville - Marraine : Catherine ROCHEBACOU, demeurant en la présente ville

Mardi 27 Septembre 1661

Baptême de **Catherine LAGUEYRIE**, née en la présente ville, fille de Léonard, bourgeois et d'Antoinette DE RIGNIAC
Parrain : Etienne DUFAURE, marchand, demeurant à la ville de Brive (-la-Gaillarde), absent, faisant pour lui Me Jean LASTEYRIE, notaire royal de la présente ville, qui a signé - Marraine : Catherine LAGUEYRIE, demeurant en la présente ville

Dimanche 02 Octobre 1661

Baptême de **Guillaume DELPIC**, né à La Roche, fils de Jehan et de Catherine POUCH
Parrain : Guilhen PORCHER, demeurant à Eyzac - Marraine : Jacquette VAYNE, demeurant à La Roche

Dimanche 02 Octobre 1661

Baptême de **Jacques PENINAL**, né en la présente ville, fils de Mathieu et de Marie MEYRIGNAC
Parrain : Jacques PENINAL - Marraine : Jeanne DUVIALLARD

Lundi 03 Octobre 1661

Baptême de **Jean MARTY**, né au Puy, fils de François et de Jeanne SAUVAGE
Parrain : Jean ROUGIER, demeurant au Puy - Marraine : Jacquette FAYE, demeurant au Puy

Dimanche 09 Octobre 1661

Baptême de **Léonarde BOUTOT**, née au Saillant-Vieux, fille de Gabriel et de Catherine PONTIÉ
Parrain : Jean BONNEL, demeurant à La Côte, paroisse de Voutezac - Marraine : Léonarde BONNEL, demeurant au bourg du Saillant (sic)

Dimanche 09 Octobre 1661

Baptême de **Marguerite DE PRACH**, née à St-Laurent, fille de Léonard et de Bernarde PONTIÉ
Parrain : Jean PONTIÉ, demeurant à Merlhac, paroisse de St-Viance - Marraine : Marguerite DE PRACH, demeurant à St-Laurent

Dimanche 09 Octobre 1661

Baptême de **Gabrielle VILLENEUVE**, née au Verdier-Bas, fille de Maître Pierre et de Françoise ANDRÉ
Parrain : Maître Pierre RIVIERE, demeurant en la présente ville, greffier de la Salle, qui a signé - Marraine : Gabrielle VILLENEUVE, demeurant au Verdier-Bas

Dimanche 16 Octobre 1661

Baptême de **Guillaume ROZE**, né à La Chartroulle, fils de Jacques et de Françoise BRUN
Parrain : Guillaume LAGUEYRIE, demeurant à Bardoux - Marraine : Marguerite LAFARGE, demeurant à La Chartroulle

Dimanche 16 Octobre 1661

Baptême de **Jean CHAMBARET**, né en la présente ville, fils de Jean, maître maréchal et de Marguerite DUTEIL
Parrain : Jean CHAMBARET, maître armurier, demeurant en la présente ville, qui a signé - Marraine : Marie BOUTOT, demeurant en la présente ville

Dimanche 23 Octobre 1661

Baptême de **Hélène LABROUSSE**, née à St-Laurent, fille de Pierre et de Jeanne LAUZANE

Parrain : Jean LABROUSSE, demeurant à St-Laurent - Marraine : Hélène ESCOUSSAT, demeurant à St-Laurent

Lundi 24 Octobre 1661

Baptême de **Marie FOUCHIER**, née à Pradel, fille de Lioutou et de Marguerite MONTAIGNE
Parrain : Hugues FOUCHIER, demeurant à Pradel - Marraine : Marie MONTAIGNE, demeurant à La Montagne, paroisse de St-Bonnet-L'Enfantier

Mercredi 26 Octobre 1661

Baptême de **François DUPUY**, né en la présente ville, fils de Maître Pierre, lieutenant de Chanac et de Demoiselle Catherine DUBOYS
Parrain : Messire François DEMOLINS, prêtre, au nom duquel a porté Me Jean DEMOLINS, son frère, de la présente ville, qui a signé - Marraine : Demoiselle Louise DE PEYRELADE, demeurant en la présente ville, qui a signé

Vendredi 28 Octobre 1661

Baptême d'**Etienne CHIGNAC**, né en la présente ville, fils de Maître François, avocat en Parlement et de Demoiselle Jeanne DUFAURE
Parrain : Maître Etienne DUFAURE, juge de Voutezac, absent, faisant pour lui Etienne DUFAURE, son fils, qui a signé - Marraine : Demoiselle Gabrielle DE LA BUGINIE, demeurant en la présente ville

Dimanche 30 Octobre 1661

Baptême de **Jean LAFARGE**, né à La Chartroulle, fils de Thony et de Jeanne LAFARGE
Parrain : Jean LAGUEYRIE - Marraine : Françoise LAFARGE, demeurant à La Chartroulle

Dimanche 30 Octobre 1661

Baptême de **Thomas ROUX**, né à St-Laurent, fils de Pierre dit Rey et de Catherine ROZE
Parrain : Thomas LEYX, demeurant aux Piroudeaux, paroisse d'Yssandon - Marraine : Elisabeth QUEUILLE, demeurant à St-Laurent

Dimanche 30 Octobre 1661

Baptême de **Jacques AGUIRÉ**, né en la présente ville, fils de Maître Pierre, juge et de Demoiselle Anne DE LASTEYRIE
Parrain : Jacques PORCHIER, bourgeois, demeurant en la présente ville, qui a signé - Marraine : Jeanne BARDICON, demeurant en la présente ville, veuve de feu Me Léonard LASTEYRIE, greffier

Mardi 01 Novembre 1661

Baptême de **Louise CHEYVIALE**, née à La Chartroulle, fille de Pierre et de Françoise DUVIALLARD
Parrain : François MONTAIGNE, demeurant à Bardoux - Marraine : Louise FANTOU, demeurant à La Bessière

Jeudi 03 Novembre 1661

Baptême de **Géraud CHAUMOND**, né à Laugerie, fils de Géral et de Jeanne ROZE
Parrain : Géraud CHAUMOND, demeurant à La Rode, paroisse d'Ussac - Marraine : Jeanne SIMON

Dimanche 06 Novembre 1661

Baptême de **Pierre ROUBERTIE**, né à La Pialeporchie, fils d'Etienne et de Léonarde BARRIL
Parrain : Pierre LAFEUILHE, demeurant au Temple, paroisse de Varetz - Marraine : Léonarde BARRIL, demeurant à Colombeix, paroisse de Voutezac

Dimanche 06 Novembre 1661

Baptême de **Marguerite SICARD**, née au Bouchailloux, fille de Jean et de Monique SAUVAGE
Parrain : Maître Denis CHINIAC, demeurant en la présente ville - Marraine : Marguerite SAUVAGE, demeurant au Bouchailloux

Dimanche 06 Novembre 1661

Baptême d'**Elisabeth FREYSSINET**, née à St-Laurent, fille de Jean et de Catherine BOUNAYS
Parrain : Maître Jacques PRODEL, notaire et lieutenant de Saint Laurent, qui a signé - Marraine : Elisabeth CRAMOIN, demeurant à St-Laurent

Mercredi 09 Novembre 1661

Baptême d'**Anne MEYRE**, née au Verdier-Bas, fille de Bertrand et d'Antoinette MOUNIER

Parrain : Jean MEYRE, demeurant au Verdier-Bas - Marraine : Anne MOUNIER, demeurant à La Rochette, paroisse de Donzenac

Dimanche 13 Novembre 1661

Baptême de **Jeanne VALADE**, née à Lasteyrie, fille d'Antoine et de Marie PONTIÉ
Parrain : François MOURY, clerc, demeurant à La Valade, paroisse de Vigeois, qui a signé - Marraine : Jeanne PONTIÉ, demeurant à Lasteyrie

Mardi 15 Novembre 1661

Baptême de **Jean RIVIERE**, né à La Pialeporchie, fils de Martial et de Marguerite MEULE
Parrain : Jean LAGUEYRIE, demeurant à La Chartroulle - Marraine : Marie RIVIERE, demeurant à Montaural

Vendredi 25 Novembre 1661

Baptême d'**Antoine GOUTTE**, né à la ville, à la Grande Fontaine, fils de Pierre et de Guillemette MARTY
Parrain : Maître Antoine DUFAURE, praticien, demeurant à la Grande Fontaine, qui a signé - Marraine : Demoiselle Antoinette DE FONTAINE, demeurant à la Grande Fontaine

Dimanche 27 Novembre 1661

Baptême de **Jean FOUCHIER**, né à Eyzac, fils de Guilhemy et de Françoise BUGEAT
Parrain : Jean DEYZAC, demeurant à La Sudrie - Marraine : Martiale BUGEAT, demeurant au Monteil, paroisse de St-Bonnet-L'Enfantier

Mardi 29 Novembre 1661

Baptême de **Pierre PEYTAVY**, né à La Chartroulle, fils de Pierre et de Jeanne GARAVET
Parrain : Pierre PEYTAVY, demeurant à La Roche - Marraine : Marie GARAVET, demeurant au Bos-Delpy

Dimanche 04 Décembre 1661

Baptême de **Jean CHAMBARET**, né à Brochat, fils de Pierre et de Jeanne CHAMBARET
Parrain : Jean CHAMBARET, demeurant au Verdier-Haut - Marraine : Anne CHAMBARET, demeurant à Montaural

Mercredi 07 Décembre 1661

Baptême de **Jeanne TREUIL**, née au Verdier-Haut, fille de Jehan et de Jeanne GALATRY
Parrain : Léonard MAGRANGEAS - Marraine : Jeanne TREUIL

Mercredi 07 Décembre 1661

Baptême de **Jeanne PORCHER**, née en la présente ville, fille de Guillaume, maître menuisier et de Guillaumette LAFARGE
Parrain : Maître Géraud PORCHER, bourgeois, demeurant en la présente ville, qui a signé - Marraine : Jeanne LAFARGE, demeurant en la présente ville

Dimanche 11 Décembre 1661

Baptême de **Catherine DALBY**, née en la présente ville, fille de Pierre et de Marie CHARBONNEL
Parrain : Jean CHARBONNEL, demeurant à La Feyrie, paroisse de St-Viance, qui a signé - Marraine : Catherine RIGAL, demeurant en la présente ville

Vendredi 16 Décembre 1661

Baptême de **Martial VERGNOLE**, né à Lasteyrie, fils de Jean et de Jeanne CHASTANG
Parrain : Martial CHASTANG, demeurant à La Pleuge - Marraine : Penelle VERGNOLE, demeurant à Lombertie, paroisse de Voutezac

Vendredi 16 Décembre 1661

Baptême de **Jacques VERGNOLE**, né à Lasteyrie, fils de Jean et de Jeanne CHASTANG
Parrain : Jacques RIVIERE - Marraine : Demoiselle Guyote DUMAS, demeurant à Lasteyrie, qui a signé

Samedi 17 Décembre 1661

Baptême de **Jean DUVIALLARD**, né au Verdier-Haut, fils de Pierre et de Marguerite LEYMARIE
Parrain : Jean GENIER, demeurant au Poulverel - Marraine : Antoinette LEYMARIE

Dimanche 18 Décembre 1661

Baptême de **Léonard RENJOU**, né à Laugerie, fils de Jean et de Marie PEYRY

Parrain : Léonard PEYRY, demeurant à Eyzac - Marraine : Françoise DELMAS, demeurant à Laugerie

Mercredi 21 Décembre 1661

Baptême de **Bernard CHARBONNEL**, né au Bos-Delpy, fils de Jean et de Marie GARAVET
Parrain : Bernard CHARBONNEL, demeurant en la présente ville - Marraine : Antoinette GARAVET, demeurant à Gauch

Mercredi 21 Décembre 1661

Baptême de **Pierre ROUSSELY**, né à La Chapelle, fils de Theve et de Geoffrette BARRIL
Parrain : Pierre D'EYMERIC, demeurant à La Chapelle - Marraine : Catherine ROUSSELY, demeurant au bourg de St-Viance

Jeudi 22 Décembre 1661

Baptême de **Jean VAYNE**, né au Saillant-Vieux, fils de Lioutou et de Marguerite REYNAUD
Parrain : Jean REYNAUD, pour lequel a tenu Helies REYNAUD, son fils, de la Farge - Marraine : Louise JAY, demeurant au Saillant-Vieux

Lundi 26 Décembre 1661

Baptême d'**Eymard TRONC**, né au Saillant-Vieux, fils de Félix et de Catherine COUDERT
Parrain : Eymard TRONC, demeurant à La Pialeporchie - Marraine : Françoise CHAMINE, demeurant à Leygonie, paroisse de St-Aulaire

Lundi 26 Décembre 1661

Baptême de **Martin FERAL**, né au Verdier-Haut, fils d'Antoine et de Jeanne CHAREYRE ?
Parrain : Martin FERAL, demeurant à Gauch - Marraine : Jeanne MOURIE, demeurant au Verdier-Haut

Lundi 26 Décembre 1661

Baptême de **Dauphine ANDRÉ**, née en la présente ville, fille de Maître Abel et de Demoiselle Louise ALBIER
Parrain : Maître Pierre ANDRÉ, apothicaire, demeurant en la présente ville, qui a signé - Marraine : Marie ANDRÉ, demeurant en la présente ville

Mardi 27 Décembre 1661

Baptême d'**Anne VAREILLE**, née à Gauch, fille de Bernard et de Jeanne BAYLE
Parrain : Mathieu FERAL, demeurant à Gauch - Marraine : Anne VAREILLE, demeurant à La Pialeporchie

Vendredi 30 Décembre 1661

Baptême d'**Antoine ...(en blanc)**, né à St-Laurent, fils de ...(en blanc) et de Jeanne ...(en blanc)
Parrain : Antoine ESCHAMEL, demeurant à Echamel, paroisse de St-Viance - Marraine : Elisabeth BOSREDON, demeurant au Puy

Mardi 03 Janvier 1662

Baptême de **Marie GODEFROY**, née au Verdier-Haut, fille de Pierre et de Marie CROUZEVIALE
Parrain : Pierre GODEFROY, demeurant au Verdier-Haut - Marraine : Marie VAREILLE, demeurant au Verdier-Bas, absente, faisant pour elle Gabrielle VILLENEUVE, sa fille

Mercredi 11 Janvier 1662

Baptême de **Jeanne VAYNE**, née à Gauch, fille de Pierre et de Penelle CHASTANET
Parrain : Charles REBIEYRE - Marraine : Jeanne CHAMBARET, demeurant à La Rochette, paroisse de Donzenac

Dimanche 15 Janvier 1662

Baptême de **Marguerite PEYTAVY**, née à La Chartroulle, fille de Petit Peyr et de Jeanne CHEYVIALE
Parrain : ...(omis) CHEYVIALE, demeurant à La Chartroulle - Marraine : Marguerite LAUMOND, demeurant à La Chartroulle

Mardi 17 Janvier 1662

Baptême de **Françoise BELET**, née à La Chartroulle, fille de Marot et de Guillaumette THOMAS
Parrain : Bertrand BELET, demeurant à La Bessière - Marraine : Françoise LAFARGE, demeurant à La Chartroulle

Jeudi 19 Janvier 1662

Baptême de **Guischard LAFARGE**, né à La Pleuge, fils de Jean, marchand et de Marie BEYSSAC

Parrain : Maître Guischard D'HOUNION, demeurant au Bariolet, paroisse de Perpezac-le-Noir, cavalier du logis de poste , qui a signé - Marraine : Marie LAFARGE, soeur du baptisé, fiancée de Me Berthou BOUSQUET

Jeudi 19 Janvier 1662

Baptême d'**Isabeau DE PRADEL**, née en la présente ville, fille de Monsieur Maître Daniel, conseiller élu du roi en l'élection de Brive et de noble demoiselle Marion DE ROFFIGNAC
Parrain : noble François DE ROFFIGNAC, Sr de Monteruc, au nom duquel a porté Mr DE LA BORIE - Marraine : Isabeau DE ROFFIGNAC, dame de la Mauvelie?, au nom de laquelle a porté Mlle Marguerite DE PRADEL
Commentaires : Les parents sont domiciliés dans la ville d'Uzerche

Mardi 24 Janvier 1662

Baptême d'**Anne GENIER**, née au Puy, fille de François et de Jeanne REYNIÉ
Parrain : Jean REYNIÉ, demeurant à Sioussac, paroisse de Vigeois - Marraine : Anne GENIER, demeurant au Puy

Mardi 24 Janvier 1662

Baptême de **Jean VIDALIE**, né à Brochat, fils de Mathieu et de Monique CHICOU
Parrain : Jean VIDALIE, demeurant à Pépy, paroisse de Sadroc - Marraine : Jeanne CHICOU, demeurant à Brochat

Vendredi 27 Janvier 1662

Baptême de **Guillaume CHAMBARET**, né en la présente ville, fils de Jean, maître serrurier et de Françoise DALBY
Parrain : Guillaume CHAMBARET, demeurant à La Feyrie, paroisse de St-Viance, au nom duquel a porté Jean CHAMBARET, son fils - Marraine : Jeanne DALBY, demeurant en la présente ville

Dimanche 29 Janvier 1662

Baptême de **Peyronne MIAILLER**, née à Brochat, fille de Theve et de Guillaume GRUE
Parrain : Jean FOUCHIER, demeurant à Brochat - Marraine : Peyronne CHAMBARET, demeurant à Brochat

Mercredi 01 Février 1662

Baptême de **Françoise ANDRÉ**, née en la présente ville, fille de Pierre, maître apothicaire et d'Anne DE MAIGNE
Parrain : Jean DE LA BORIE, demeurant en la présente ville, sieur de Saint Progect, qui a signé - Marraine : Demoiselle Françoise DALBY, demeurant en la présente ville

Mercredi 01 Février 1662

Baptême de **Jeanne ANDRÉ**, née en la présente ville, fille de Pierre, maître apothicaire et d'Anne DE MAIGNE
Parrain : Léonard LAGUEYRIE, bourgeois, demeurant en la présente ville, qui a signé - Marraine : Jeanne BOURDARIE, demeurant en la présente ville

Jeudi 02 Février 1662

Baptême de **Charlotte CHOUZENOUX**, née au Saillant-Vieux, fille de François et d'Anne CHARBY
Parrain : Jean COCQ, demeurant au bourg de Voutezac - Marraine : Charlotte BOUNAYS, demeurant à la Jugie

Dimanche 05 Février 1662

Baptême de **Jeanne ...(en blanc)**, née en la présente ville, fille illégitime, fille de ...(en blanc) et de Philippe BARDY, demeurant au Saillant-Vieux
Parrain : Gabriel PASCAREL, demeurant en la présente ville, qui a signé - Marraine : Jeanne CHARTROULLE, demeurant en la présente ville

Lundi 06 Février 1662

Baptême d'**Antoinette MEYRE**, née à Gauch, fille de Jean et de Jeanne AUGIER
Parrain : Jean MEYRE, demeurant à Gauch - Marraine : Antoinette AUGIER, demeurant à Chaumont, paroisse d'Ussac

Mardi 07 Février 1662

Baptême d'**Antoine CHICOU**, né à Brochat, fils de Jean, maître tailleur et de Marguerite SOULIER
Parrain : Antoine SOULIER, demeurant aux Borderies - Marraine : Peyronne LAPERIE, demeurant à Brochat

Mardi 07 Février 1662

Baptême de **Marie LAGUEYRIE**, née en la présente ville, fille de Jacques et d'Andrée DE LA BORIE
Parrain : Thomas LAGUEYRIE, demeurant en la présente ville - Marraine : Demoiselle Marie ANDRÉ, demeurant en la présente ville

Mercredi 08 Février 1662

Baptême de **Françoise LAFARGE**, née à Vinzelas, fille de Guillaume et de Marguerite DELLAC
Parrain : Etienne MEYJONNADE, demeurant à Bardoux - Marraine : Françoise DEVAL, demeurant aux Escures

Jeudi 09 Février 1662

Baptême de **Marguerite NOUDOU**, née à La Chartroulle, fille de Gabriel et de Jeanne LEYMARIE
Parrain : Jean CHOUFFIER, demeurant à La Chartroulle - Marraine : Marguerite SAUVAGE, demeurant à La Chartroulle

Lundi 13 Février 1662

Baptême de **Guillaume MOUNEYRAT**, né à la Prade, fils de Jacques et de Marguerite BARRIL
Parrain : Guillaume LESTRADE, demeurant à la ville de Donzenac, absent, faisant pour lui François MOUNEYRAT, de saint Laurent - Marraine : Catherine MOUNEYRAT, demeurant à St-Laurent

Mardi 14 Février 1662

Baptême d'**Antoinette MOUNEYRAT**, née à St-Laurent, fille de François et de Marguerite ROZE
Parrain : Jean MOUNEYRAT, demeurant à la Prade - Marraine : Antoinette ROZE, demeurant à La Reynie, paroisse de St-Aulaire

Mercredi 15 Février 1662

Baptême de **Léonarde CHARBY**, née à la Pissote, fille de Jean et de Françoise FAURE
Parrain : Guillaume CHARBY, demeurant en la présente ville - Marraine : Léonarde FAURE, demeurant à la Pissote

Lundi 20 Février 1662

Baptême de **Thevene CHARLIAGUET**, née à Gauch, fille de Gaultier et de Jeanne DELMONT
Parrain : Thony CHARLIAGUET, demeurant à Gauch - Marraine : Thevene DELMONT, demeurant à Gauch

Mardi 28 Février 1662

Baptême d'**Antoine LAUMOND**, né à St-Laurent, fils de Jean et de Jeanne CHARBONNEL
Parrain : Antoine CHARBONNEL, demeurant à La Feyrie, paroisse de St-Viance - Marraine : Jeanne LANDRIVIE, demeurant à St-Laurent

Mardi 28 Février 1662

Baptême de **Jean LAMY**, né à la Prade, fils d'Etienne et de Peyronne POUCH
Parrain : Maître Pierre BARRIL, greffier de la Chapelle, absent, faisant pour lui Me Jean BARRIL, son fils, qui a signé - Marraine : Marguerite POUCH, demeurant à la Prade

Samedi 04 Mars 1662

Baptême de **Pierre SOULIER**, né à Montaural, fils de Pierre et d'Anne DIEYRAT
Parrain : Pierre DIEYRAT, demeurant à Montaural - Marraine : Jeanne SOULIER, demeurant aux Borderies

Dimanche 05 Mars 1662

Baptême d'**Etienne MOSNAC**, né au Verdier-Haut, fils de François et de Léonarde CHAUMOND
Parrain : Etienne CHAUMOND, demeurant au Verdier-Haut - Marraine : Marie MEYRE, demeurant au Verdier-Haut

Jeudi 09 Mars 1662

Baptême de **Jean MOUNEYRAT**, né en la présente ville, fils de Pierre, maître tisserand et de Catherine VALERY
Parrain : Jean VALERY, maître tailleur, demeurant en la présente ville, qui a signé - Marraine : Marie MOUNEYRAT, demeurant en la présente ville

Mardi 14 Mars 1662

Baptême de **Pierre BORDAS**, né au Saillant-Vieux, fils de Bertrand et de Léonarde LAFARGE
Parrain : Pierre LAFARGE, demeurant à La Chartroulle - Marraine : Catherine LAROUGEYRIE, demeurant à La Reynie, paroisse de St-Aulaire

Samedi 18 Mars 1662

Baptême de **Françoise ROMANET**, née à La Côte, fille de Mathieu et de Marie LAGUEYRIE
Parrain : Pierre ROMANET, demeurant en la présente ville - Marraine : Françoise LAGUEYRIE, demeurant à Vinzelas

Dimanche 19 Mars 1662

Baptême de **Jeanne MAGRANGEAS**, née au Verdier-Haut, fille de Léonard et de Léonarde TREUIL
Parrain : Jean TREUIL, demeurant au Verdier-Haut - Marraine : Jeanne MAGRANGEAS, demeurant au Verdier-Haut

Lundi 20 Mars 1662

Baptême de **Catherine MEYRE**, née à Montaural, fille de Guinot et de Jeanne MEYRE
Parrain : Antoine MEYRE, demeurant à Montaural - Marraine : Catherine DUVIALLARD, demeurant à Montaural

Vendredi 24 Mars 1662

Baptême de **Marguerite POUCH**, née en la présente ville, fille d'Elie et de Marie TOURNIÉ
Parrain : Ambroise POUCH, demeurant en la présente ville - Marraine : Marguerite CHANUT, demeurant en la présente ville

Dimanche 26 Mars 1662

Baptême de **Guillaume CHARLIAGUET**, né à Gauch, fils de Petit Jean et de Catherine DELMONT
Parrain : Jean BOUCHADEL, demeurant en la présente ville - Marraine : Guillaume CHARLIAGUET, demeurant à La Pleuge

Samedi 01 Avril 1662

Baptême de **Gabriel GENIER**, né au Poulverel, fils d'Antoine et de Laurence CHASTRAS
Parrain : Gabriel CHASTRAS, demeurant à Chouzenoux, paroisse d'Objat - Marraine : Thevene GENIER, demeurant au Poulverel

Lundi 03 Avril 1662

Baptême d'**Anne CESSAC**, née au Verdier-Haut, fille d'Antoine et de Jeanne BAYLE
Parrain : Yves BAYLE, demeurant au Verdier-Haut - Marraine : Anne CESSAC, demeurant au Verdier-Haut

Lundi 03 Avril 1662

Baptême de **Marguerite LAGUEYRIE**, née à La Chartroulle, fille de Jean et de Jacquette LAMEULIE
Parrain : Jean LAFARGE, demeurant à La Chartroulle - Marraine : Marguerite LAMEULIE, demeurant à La Pialeporchie

Mardi 04 Avril 1662

Baptême de **Pierre CHAMBARET**, né à Couzages, fils de François, métayer et de Bernarde LAUMOND
Parrain : Pierre POUCH, demeurant à la métairie de Laval, originaire de Pouch, paroisse d'Estivaux -
Marraine : Peyronne DAVID, demeurant à Lacombe, paroisse d'Ussac
Commentaires : originaires d'Espérut, paroisse de Donzenac

Samedi 08 Avril 1662

Baptême d'**Eymar DELLAC**, né aux Escures, fils de Marsalou et de Gabrielle MASDELBOS
Parrain : Eymar DELLAC, demeurant aux Escures - Marraine : Elisabeth DE LA FAURIE, demeurant en la présente ville

Samedi 08 Avril 1662

Baptême de **Jean MEYRANIE**, né en la présente ville, fils de Jean et de Marguerite VILLANEUVE
Parrain : Jean MEYRANIE, demeurant à La Côte - Marraine : Demoiselle Elisabeth DE LA FAURIE

Mardi 25 Avril 1662

Baptême d'**Antoine DECOR**, né à Gauch, fils de Jean et de Jeanne BAYLE
Parrain : Antoine DECOR, demeurant à La Pestourie, paroisse de St-Aulaire - Marraine : Thevene VAREILLE, demeurant à Gauch

Mardi 25 Avril 1662

Baptême de **Jean DUVERT**, né à La Roche, fils d'Antoine et de Jacquette VAYNE
Parrain : Jean VAYNE, demeurant à Gauch, qui a signé - Marraine : Catherine POUCH, demeurant à La Roche

Jeudi 27 Avril 1662

Baptême de **Guillaume TREUIL**, né au Verdier-Haut, fils de Geoffre et de Catherine ANDRÉ
Parrain : Guillaume DELMON, demeurant à Gauch - Marraine : Guillaume ANDRÉ, demeurant au Verdier-Haut

Lundi 01 Mai 1662

Baptême de **Pierre BROUSSE**, né à La Faurie, fils de Jean et de Jeanne D'EYMERIC
Parrain : Pierre BROUSSE - Marraine : Geoffrette FOUCHIER

Mercredi 17 Mai 1662

Baptême de **Gabrielle LAGUEYRIE**, née en la présente ville, fille de Jean, maître tailleur et de Catherine LACHARTROULE
Parrain : Pierre VALERY, maître tailleur, demeurant en la présente ville, qui a signé - Marraine : Gabrielle LACHARTROULE, demeurant en la présente ville

Jeudi 18 Mai 1662

Baptême de **Barthélémy JAY**, né à Gorsat, fils de Bardy et de Marguerite CHAPPELLE
Parrain : Barthélémy JOUSSEN, demeurant au bourg de Louignac - Marraine : Françoise SAUVAGE, demeurant à Gorsat

Dimanche 21 Mai 1662

Baptême de **Pierre FOUCHIER**, né à La Pleuge, fils de François et de Jeanne MEYRE
Parrain : Pierre FOUCHIER, demeurant à La Sudrie - Marraine : Marie MEYRE, demeurant à Gauch

Lundi 29 Mai 1662

Baptême de **Françoise DELLAC**, née à Laugerie, fille de François et de Françoise DELMAS
Parrain : Eymar DELLAC, demeurant aux Escures - Marraine : Françoise FANTOU, demeurant à Pradel

Jeudi 08 Juin 1662

Baptême de **Barthélémy MOUNIER**, né à la Jugie, fils de Guilhendou et de Françoise BOUNAYS
Parrain : Barthélémy MOUNIER, valet, demeurant en la présente ville - Marraine : Marie BOUNAYS, demeurant à la Jugie

Dimanche 11 Juin 1662

Baptême d'**Antoinette BARRIERE**, née à la Grande Fontaine, fille de Jean et de Jeanne DULAS
Parrain : Pierre CONCHE, maître maçon, demeurant en la présente ville - Marraine : Demoiselle Antoinette DE FONTAINE, demeurant à la Grande Fontaine

Mardi 13 Juin 1662

Baptême de **Pierre ROUSSELY**, né aux Borderies, fils de Pierre et de Gabrielle SOURNAC
Parrain : Peyroutou ROUSSELY, demeurant aux Borderies - Marraine : Bernarde CESSAC, demeurant en la présente ville

Lundi 19 Juin 1662

Baptême de **François VILLENEUVE**, né au Verdier-Haut, fils de François et de Philippe BAYLE
Parrain : François VILLENEUVE, demeurant au Verdier-Bas - Marraine : Anne CESSAC, demeurant au Verdier-Haut

Mardi 20 Juin 1662

Baptême de **Jean MOSNAC**, né à La Pleuge, fils de Pierre et de Françon COUDERT
Parrain : Martial COUDERT, demeurant à Coudert, paroisse de St-Bonnet-L'Enfantier - Marraine : Jacquette TRONC, demeurant à La Pleuge

Mercredi 28 Juin 1662

Baptême de **Marie DEYZAC**, née à La Sudrie, fille de Jean et de Martiale CESSAC
Parrain : Jean DEYZAC, maître tailleur, demeurant à La Sudrie - Marraine : Marie DEYZAC, demeurant au Saillant-Vieux

Dimanche 02 Juillet 1662

Baptême de **Catherine MOURIE**, née à Brochat, fille de François et de Léonarde GENIER
Parrain : Jean MOURIE, demeurant à Brochat - Marraine : Catherine MARTINY, demeurant à Chaussagot, paroisse de Voutezac

Lundi 03 Juillet 1662

Baptême de **Pierre MEYRE**, né à Montaural, fils de Guilhendou et d'Annette CHICOU
Parrain : Pierre DALBY, mazelier, demeurant en la présente ville, qui a signé - Marraine : Marguerite SOULIER, demeurant à Brochat

Mercredi 05 Juillet 1662

Baptême de **Catherine ROZE**, née à La Sudrie, fille de Léonard et de Jeanne DEVAUX
Parrain : Thony REBIEYRE, demeurant à La Chapelle - Marraine : Catherine DEVAUX, demeurant à La Sudrie

Dimanche 09 Juillet 1662

Baptême de **Michelle MARGOT**, née au Saillant-Vieux, fille de Jean et d'Anne ALOUCHOU
Parrain : Jean MARGOT, demeurant à La Pialeporchie - Marraine : Michelle USSEL, demeurant au Puy de Loule, paroisse de Giat (63)

Dimanche 09 Juillet 1662

Baptême d'**Antoinette REYNIER**, née en la présente ville, fille d'Antoine et d'Anne TRONC
Parrain : Petit Jean TRONC, demeurant en la présente ville - Marraine : Antoinette SOULIER, demeurant au bourg de Varetz

Mardi 11 Juillet 1662

Baptême de **François BROUSSONNEYS**, né à la Reynie, fils d'Eymar et de Marguerite LABROUSSE
Parrain : Antoine DUTEIL, demeurant à la Reynie - Marraine : Françoise REBIEYRE, demeurant à la Rivière, paroisse de Sadroc

Dimanche 16 Juillet 1662

Baptême de **Jacques FREYSSINET**, né à St-Laurent, fils de Pierre et d'Anne FANTOU
Parrain : Maître Jacques PRODEL, demeurant à St-Laurent, lieutenant de Saint Laurent, qui a signé - Marraine : Marguerite FREYSSINET, demeurant à St-Laurent

Lundi 31 Juillet 1662

Baptême de **Jean CHARBY**, né en la présente ville, fils de Guilhendou et de Jeanne DALBY
Parrain : Jean RIVIERE, hôte, demeurant en la présente ville - Marraine : Peyronne CHARBY, demeurant en la présente ville

Vendredi 11 Août 1662

Baptême de **Jean MEYRE**, né à la ville, à la Grande Fontaine, fils de Pierre et de Jeanne DEPLAS
Parrain : Maître Jean DALBY, avocat, demeurant en la présente ville, qui a signé - Marraine : Antoinette RIVIERE, demeurant à La Meyranie

Dimanche 20 Août 1662

Baptême de **Françoise BRISSAC**, née à St-Laurent, fille de Theve et de Guillaumette CHARBY
Parrain : Pierre BRISSAC, demeurant à St-Laurent - Marraine : Françoise CHARBY, demeurant en la présente ville

Lundi 21 Août 1662

Baptême de **Catherine LAGRANGE**, née à la ville, à la Grande Fontaine, fille de Jean et de Penelle DALBY
Parrain : Pierre DALBY, mazelier, demeurant en la présente ville, qui a signé - Marraine : Catherine LAGRANGE, demeurant à la Grande Fontaine

Mercredi 30 Août 1662

Baptême d'**Antoine CEROU**, né à St-Laurent, fils de Jean et de Jeanne FANTOU
Parrain : Antoine SOUBREZIE, demeurant au bourg de St-Cyr-la-Roche - Marraine : Hélène ESCOUSSAT, demeurant à St-Laurent

Dimanche 03 Septembre 1662

Baptême de **Jacquette LAGUEYRIE**, née à Bardoux, fille de François et de Jeanne SERAC
Parrain : Maître François FOUGEYRON, greffier de la présente ville, qui a signé - Marraine : Demoiselle Jacquette POMMIER, demeurant au bourg de Chamboulive

Samedi 09 Septembre 1662

Baptême de **Catherine DALBY**, née en la présente ville, fille de Maître Jean, avocat et de Demoiselle Guillaumette DE BERGERON
Parrain : Maître Pierre DALBY, demeurant en la présente ville, qui a signé - Marraine : Demoiselle Catherine PUYJEANE, demeurant à Chaumont, paroisse d'Ussac

Dimanche 10 Septembre 1662

Baptême de **Jean LAFARGE**, né à La Faurie, fils d'Antoine et d'Isabeau DELTERAL
Parrain : Jean ROZE, demeurant à St-Laurent - Marraine : Antoinette ROZE, demeurant à la Reynie

Dimanche 10 Septembre 1662

Baptême de **Jean PEUCHJOANE**, né en la présente ville, fils de Robert et de Thonie MOUSSOUR
Parrain : Jean PEUCHJOANE, demeurant en la présente ville - Marraine : Bernarde BROUSSOUNEYS, demeurant au bourg de Voutezac

Mardi 12 Septembre 1662

Baptême de **Penelle TOURNET**, née à Gauch, fille de Pierre et d'Antoinette CESSAC
Parrain : Guillaume TREUIL, demeurant à Gauch - Marraine : Penelle AUGIER, demeurant à Lacombe, paroisse d'Ussac

Jeudi 14 Septembre 1662

Baptême de **Bernard DUFAURE**, né en la présente ville, fils de Maître Antoine, praticien et de Catherine LAVAUX
Parrain : Bernard LAVAUX, marchand, demeurant en la présente ville - Marraine : Anne DUMOND, demeurant en la présente ville

Mercredi 20 Septembre 1662

Baptême d'**Anne FOUCHIER**, née au Verdier-Haut, fille de Bernard et d'Anne CESSAC
Parrain : Bernard FOUCHIER, demeurant au Verdier-Haut - Marraine : Anne CESSAC, demeurant au Verdier-Haut

Samedi 23 Septembre 1662

Baptême de **Catherine BARDON**, née aux Borderies, fille d'Halen et de Marie LAVAUD
Parrain : Jean BARDON, demeurant aux Borderies - Marraine : Catherine LAVAUD, demeurant en la présente ville

Dimanche 01 Octobre 1662

Baptême d'**Antoine LAFEUILHE**, né au Bos-Delpy, fils de Jean et de Jeanne BARIAL
Parrain : Messire Antoine FOUCHIER, prêtre, demeurant en la présente ville, qui a signé - Marraine : Antoinette BARIAL, demeurant à La Faurie

Dimanche 01 Octobre 1662

Baptême d'**Antoine FOUCHIER**, né en la présente ville, fils de Maître Pierre, juge de la Chapelle et de Demoiselle Marguerite DALBY
Parrain : Maître Antoine FOUCHIER, prêtre, demeurant en la présente ville, qui a signé - Marraine : Demoiselle Jeanne FOUCHIER, faisant pour elle Dlle Jeanne DALBY de la présente ville, qui a signé

Jeudi 05 Octobre 1662

Baptême d'**Odet RIVIERE**, né en la présente ville, fils de François, maître maréchal et de Françoise CHABIRAND
Parrain : Odet RIVIERE, marchand bourgeois, demeurant en la présente ville, qui a signé - Marraine : Demoiselle Jeanne DALBY, demeurant en la présente ville, qui a signé

Dimanche 08 Octobre 1662

Baptême de **Françoise TREUIL**, née au Verdier-Bas, fille de Bernard et de Marguerite DELBOS
Parrain : Jean DELBOS, demeurant à Boubeau, paroisse de Laguenne - Marraine : Françoise ANDRÉ, demeurant au Verdier-Bas

Vendredi 13 Octobre 1662

Baptême de **Gabrielle BOSREDON**, née en la présente ville, fille de François et de Jeanne SOURNAC
Parrain : Michel SOULIER, demeurant à La Feyrie, paroisse de St-Viance - Marraine : Gabrielle SOURNAC, demeurant aux Borderies

Samedi 14 Octobre 1662

Baptême de **Marie REBIEYRE**, née à Lasteyrie, fille de Guilhen et de Catherine CHARBONNEL
Parrain : Bernard CHARBONNEL, demeurant au Bos-Delpy, absent, faisant pour lui Peyr EYMERIC de la Faurie - Marraine : Marie BARIAL, demeurant à Lasteyrie

Dimanche 15 Octobre 1662

Baptême de **Françoise VILLENEUVE**, née à Laugerie, fille de feu Jean et de Marguerite BONNIE

Parrain : Jean VILLENEUVE, demeurant à Laugerie - Marraine : Françoise DUMOND, demeurant à La Borde

Dimanche 15 Octobre 1662

Baptême de **Jacquette CESSAC**, née au Verdier-Bas, fille de Gabriel et de Marie CHAMBARET
Parrain : Thony SAULE, demeurant à La Vergne - Marraine : Jacquette CHAMBARET, demeurant au Verdier-Bas

Mardi 17 Octobre 1662

Baptême de **Marguerite FERAL**, née à Gauch, fille de Pierrichou et de Jammette ROMANET
Parrain : Pierre FERAL, demeurant à Gauch - Marraine : Marguerite ROMANET, demeurant à La Pialeporchie

Mercredi 18 Octobre 1662

Baptême de **Michel VILATE**, né en la présente ville, fils de Joseph VILLATE, maître cordonnier et de Guillaume COUDERT
Parrain : Michel COUDERT, demeurant au Saillant-Vieux - Marraine : Antoinette PORCHER, demeurant en la présente ville

Dimanche 22 Octobre 1662

Baptême de **Jean ROUGIER**, né au Puy, fils de Jean et de Marguerite MARTY
Parrain : Jean ROUGIER, demeurant au Puy - Marraine : Marguerite MARTY, demeurant au Puy

Lundi 23 Octobre 1662

Baptême de **Jeanne SAUVAGE**, née au Verdier-Bas, fille de François et de Penelle ANDRÉ
Parrain : Jean SAUVAGE, demeurant au Verdier-Bas - Marraine : Jeanne MOULY, demeurant au bourg de Sadroc

Dimanche 29 Octobre 1662

Baptême de **Thevene DUVIALLARD**, née à Gauch, fille de Jacques et de Peyronne POUCH
Parrain : Jean POUCH, métayer, demeurant à la métairie de Laval, originaire de Pouch, paroisse d'Estivaux - Marraine : Thevene DUVIALLARD, demeurant à Gauch

Lundi 30 Octobre 1662

Baptême de **Jean COUDERT**, né au Verdier-Haut, fils de Guillaume et de Jeanne LEYMARIE
Parrain : Jean DELTREUIL, demeurant à Leygonie, paroisse de St-Aulaire - Marraine : Marguerite FANTOU, demeurant au Verdier-Haut

Jeudi 02 Novembre 1662

Baptême d'**Andrée RIVIERE**, née en la présente ville, fille de Maître Pierre, praticien et de Demoiselle Françoise ANDRÉ
Parrain : Maître Jean RIVIERE, notaire, demeurant en la présente ville, qui a signé - Marraine : Andrée DALBY, demeurant en la présente ville

Mercredi 08 Novembre 1662

Baptême de **Guillaume MARTY**, né au Puy, fils de Jean et de Jeanne MEYJONNADE
Parrain : Guillaume COURNIL, demeurant à Laleu, paroisse de St-Aulaire - Marraine : Guillaumette BLANCHIER, demeurant à Lintillac, paroisse d'Ussac

Mardi 14 Novembre 1662

Baptême de **Catherine SPINASSOU**, née en la présente ville, fille d'Hugues et de Marie MOSNAC
Parrain : Jean NADAL, demeurant à la Pigeonnie, paroisse de Brive (-la-Gaillarde) - Marraine : Catherine BOUTOT, absente, faisant pour elle Jeanne COURNIL, de la présente ville

Dimanche 19 Novembre 1662

Baptême de **Pierre GENIER**, né au Puy, fils de Jean et de Marie FANTOU
Parrain : Pierre FANTOU, demeurant au Perier, paroisse de St-Viance - Marraine : Marie GENIER, demeurant au Puy

Mercredi 22 Novembre 1662

Baptême d'**Anne DUBOYS**, née en la présente ville, fille d'Antoine, maître apothicaire et de Demoiselle Louise PEYRELADE
Parrain : Maître François PLASSE, curé, demeurant au bourg de St-Augustin, absent, faisant pour lui Jacques DUBOIS, de la présente ville, qui a signé - Marraine : Anne DUMOND, demeurant en la présente ville

Mercredi 22 Novembre 1662

Baptême d'**Antoine SAUVAGE**, né en la présente ville, fils de Jean et de Jeanne PENINAL
Parrain : Antoine PENINAL, demeurant à la Grande Fontaine - Marraine : Antoinette DUMOND, demeurant au Bouchailloux

Mercredi 22 Novembre 1662

Baptême de **Jeanne PRODEL**, née à St-Laurent, fille de Maître Jacques, notaire et lieutenant du village de Saint Laurent et de Jeanne FREYSSINET
Parrain : Messire Jean PRODEL, curé, demeurant au bourg de St-Cyr-la-Roche, absent, faisant pour lui Jean CHOUZENOUX de la Vialle, paroisse d'Objat, qui a signé, qui a signé - Marraine : Jeanne LAGUEYRIE, demeurant au Perier, paroisse de St-Viance

Jeudi 23 Novembre 1662

Baptême de **Guyote REBIEYRE**, née à La Chapelle, fille de Jean et de Laurence JAY
Parrain : Pierre GARAVET, demeurant à Garavet - Marraine : Guyote DUMAS, demeurant à Lasteyrie, qui a signé

Mercredi 29 Novembre 1662

Baptême de **Monique MOURIE**, née à Brochat, fille de Jean et de Jeanne CHICOU
Parrain : François MOURIE, demeurant à Brochat - Marraine : Monique CHICOU, demeurant à Brochat

Vendredi 01 Décembre 1662

Baptême de **Penelle FOUCHIER**, née au Verdier-Haut, fille de Jean et de Marie DUVIALLARD
Parrain : Pierre DEYZAC, demeurant au Verdier-Haut - Marraine : Penelle FOUCHIER, demeurant à Gauch

Vendredi 01 Décembre 1662

Baptême de **Marie BUGEAT**, née à Gauch, fille de Pierre et de Thevene DELMONT
Parrain : Theve BUGEAT, demeurant à Gauch - Marraine : Thevene ROUBERTIE, demeurant à Gauch

Vendredi 08 Décembre 1662

Baptême de **Laurence RIVIERE**, née à Lasteyrie, fille de Maître Jean, procureur d'office du Saillant et de Jacquette BOSREDON
Parrain : Pierre RIVIERE, demeurant à Lasteyrie, qui a signé - Marraine : Laurence JAY, demeurant à La Chapelle

Samedi 09 Décembre 1662

Baptême de **Marie DEYZAC**, née à La Meyranie, fille de Gérauld et de Marguerite BOSREDON
Parrain : Maître Pierre DELON, demeurant au Saillant, qui a signé - Marraine : Marie BOSREDON, demeurant au bourg de Varetz

Mardi 12 Décembre 1662

Baptême de **Marguerite SAULE**, née à La Vergne, fille d'Antoine et de Catherine CESSAC
Parrain : Antoine SAULE, demeurant à La Besse, paroisse de Sadroc - Marraine : Marguerite SAULE, soeur de la baptisée

Mercredi 13 Décembre 1662

Baptême d'**Anne AGUIRÉ**, née en la présente ville, fille de Léonard, marchand bourgeois et de Marguerite DU JAY
Parrain : Sieur Antoine DUROY, demeurant à La Boissellerie, paroisse de St-Aulaire, qui a signé - Marraine : Anne AGUIRÉ, demeurant à Laujour

Dimanche 17 Décembre 1662

Baptême de **Martial POUCH**, né à Laujour, fils de Bertrand et de Guillaume BASTIE
Parrain : Martial POUCH, demeurant à Pouch, paroisse d'Estivaux - Marraine : Demoiselle Suzanne BARTHELEMY, demeurant au Theil, paroisse d'Estivaux
Commentaires : Les parents sont originaires de Pouch, paroisse d'Estivaux

Vendredi 22 Décembre 1662

Baptême de **Marguerite FOUCHIER**, née à La Sudrie, fille de Pierre et de Jammette ...(en blanc)
Parrain : Jean ROUSSELY, demeurant aux Borderies - Marraine : Marguerite FOUGEYRON, demeurant à La Sudrie

Dimanche 24 Décembre 1662

Baptême d'**Etienne CHAMBARET**, né au Fouisse, fils de Jean, métayer et de Monique CHASTANET
Parrain : Etienne CHASTANET - Marraine : Mathive CHAMBARET, demeurant à Brochat

Dimanche 24 Décembre 1662

Baptême de **Pierre FERAL**, né au Verdier-Haut, fils d'Antoine et de Jeanne CHARDEYROU
Parrain : Pierre MENUT, demeurant au bourg de Lascaux, absent, faisant pour lui Pierre ANDRE, du Verdier Haut - Marraine : Jeanne FERAL, demeurant au Verdier-Haut

LISTE ALPHABETIQUE DES NOUVEAUX-NES

Types d'actes

Catégorie UN (Unions) -----> M = Mariage ** C = Congés pour mariage ** P = Publication de mariage
R = Réhabilitation de mariage ** F = Fiançailles ** A = Bans ** V = Divorce ** T = Contrat de mariage

Catégorie SD (Sépultures - Décès) -----> S = Sépulture (avant le 22/09/1792) ** D = Décès (après)

Catégorie BN (Baptêmes - Naissances) -----> B = Baptême (avant le 22/09/1792) ** N = Naissance (après)

Catégorie Z (Commentaires) -----> Z= Commentaire

Nom prénom Nouveau-né	Parents	Date acte	Acte
... Etienne	Jehan et CHATRAS Thonie	10/09/1649	B
... Guinot	Guillaume et DE BRACH Catherine	30/03/1628	B
... Henry	Petit Jehan et CHOUZENOUX Bernarde	31/05/1638	B
... Jeanne	... et DESCHAMPS Marie	06/11/1631	B
... Jehan	François et SIMON Johanou	19/08/1620	B
... Jehanne	CESSAC Jehanne	30/05/1626	B
... Mérigou	Marguerite	19/02/1635	B
... Narde		12/01/1618	B
...(déchiré) Jehan	Pierre et PEYTAVY Toinette	06/10/1630	B
...(déchiré) Léonard	Pierre et LEYMARIE Marguerite	03/11/1630	B
...(en blanc) Antoine	...(en blanc) et ...(en blanc) Jeanne	30/12/1661	B
...(en blanc) Antoinette	...(en blanc) et ...(en blanc) Philippe	26/12/1659	B
...(en blanc) Catherine	Martial et ...(en blanc) Catherine	04/10/1657	B
...(en blanc) François	...(en blanc) et BRAGEYRAT Anne	27/10/1658	B
...(en blanc) Jeanne	...(en blanc) et BARDY Philippe	05/02/1662	B
...(en blanc) Jehanne	...(en blanc) et CHOUSSAC Toinette	02/08/1624	B
...(en blanc) Marguerite	...(en blanc) et LAGUEYRIE Guillaume	17/09/1634	B
...(en blanc) Marie	FOUGIEYRON Jehanne	28/08/1621	B
...(en blanc) Pierre	François et CHEYVIALLE Jehanne	17/06/1632	B
...(en blanc) Thonye	Marty et CHAUSSADE Antoinette	19/01/1632	B
...(en blanc) Toinette	Claude et LAGUEYRIE Beyrane	01/10/1628	B
...(enfant naturel) Catherine	BREUIL Jeanne	16/12/1660	B
...(feuille déchirée) Henry	Jean et ROUGEYRIE Catherine	25/12/1654	B
...(illisible) Françoise	Pierre et DEYZAC Catherine	15/08/1644	B
...(illisible) Pierre	DUVIALLARD Gire	10/08/1638	B
...(omis) Françoise	Pierre et LAFARGE Anne	07/12/1646	B
...(omis) Fronthou	Mirigou et FAURE Guillaume	05/02/1613	B
...(omis) Jacques	...(en blanc) et LAGUEYRIE Jeanne	30/11/1654	B
...(omis) Jean	...(inconnu) et LAGUEYRIE Annette	18/12/1655	B
...(omis) Jeanne	...(en blanc) et ...(en blanc)	21/11/1649	B
...(omis) Jehan	Jehan et FOUCHIER Jacquette	03/12/1647	B
...(omis) Jehan	Jehan et SAUVAGE Thonie	26/12/1612	B
...(omis) Jehan	Pierre et BARIAL Léonarde	05/10/1643	B
...(omis) Jehan	...(en blanc) et VAYNE Bernarde	26/02/1647	B
...(omis) Léonard	Giral et LAVIGNE Libérale	06/01/1653	B
...(omis) Marguerite	BARDON Marie	17/11/1646	B
...(omis) Marie	...(en blanc) et CHAMBARET Antoinette	07/06/1660	B
...(omis) Marie	Jehan et MASMON Françoise	19/04/1656	B
AGENT? Jeanne	Pierre et MARGOT Marguerite	06/04/1636	B
AGUIRE Messance	Gabriel et DE SEYRAC Antoinette	27/10/1624	B
AGUIRÉ Anne	Léonard et DU JAY Marguerite	13/12/1662	B
AGUIRÉ Anne	Pierre et DE LASTEYRIE Anne	25/03/1659	B
AGUIRÉ Anne	Léonard et JAY Marguerite	09/03/1656	B
AGUIRÉ Anne	Gabriel et CEYRAC Thoinette	03/07/1639	B
AGUIRÉ Bonne	Léonard et JAY Marguerite	11/06/1658	B
AGUIRÉ Dominique	Gabriel et DE CEYRAT Antoinette	14/12/1631	B
AGUIRÉ Elisabeth	Léonard et JAY Marguerite	14/06/1654	B
AGUIRÉ Gabriel	Pierre et DE FOUCHIER Louise	13/02/1648	B
AGUIRÉ Jacques	Pierre et DE LASTEYRIE Anne	30/10/1661	B
AGUIRÉ Jean	Gabriel et CEYRAT Anthonine	23/09/1635	B
AGUIRÉ Léonard	Gabriel et DE CEYRAT Thoinette	29/07/1629	B
AGUIRÉ Léonard	Pierre et FOUCHER Louise	23/02/1653	B
AGUIRÉ Louise	Pierre et DE LASTEYRIE Anne	29/06/1655	B
AGUIRÉ Maissance ?	Pierre et FOUCHIER Louise	23/04/1651	B
AGUIRÉ Maixence	Léonard et DE JAY Marguerite	17/06/1660	B
AGUIRÉ Marguerite	Pierre et DE LASTEYRIE Anne	05/11/1656	B
AGUIRÉ Pierre	Gabriel et DE CEYRAT Antoinette	11/10/1626	B
ALEGRE Etienne	Jean et ANDRÉ Françoise	09/02/1660	B
ALEGRE François	Jean et ANDRÉ Françoise	17/06/1655	B
ALEGRE Geoffrette	Jean et ANDRÉ Françoise	17/06/1655	B
ALEGRE Marie	Jehan et ANDRÉ Françoise	04/06/1657	B
ALVINERIE Marie	Antoine et CESSAC Catherine	24/01/1661	B

Nom prénom Nouveau-né	Parents	Date acte	Acte
ANDRÉ Abel	Pierre et DE LATOUR Marie	18/09/1625	B
ANDRÉ Andrée	Pierre et MAIGNE Anne	05/04/1657	B
ANDRÉ Anne	Jehan et TEYSSIER Catherine	07/08/1612	B
ANDRÉ Anne	Antoine et CESSAC Anne	16/03/1644	B
ANDRÉ Antoine	Thony et FERAL Jeanne	27/01/1656	B
ANDRÉ Antoine	Pierre et FOUCHIER Jehanne	09/03/1627	B
ANDRÉ Antoine	Jean et CROUZEVIALE Jeanne	18/09/1661	B
ANDRÉ Antoinette	Thony et CESSAC Anne	10/06/1646	B
ANDRÉ Catherine	Thony et CESSAC Anne	05/01/1638	B
ANDRÉ Catherine	Gabriel et DE CHAVAILLE Marie	30/11/1631	B
ANDRÉ Catherine	Pierre et RIVIERE Jeanne	06/06/1661	B
ANDRÉ Catherine	Antoine et CESSAC Anne	15/04/1636	B
ANDRÉ Charlotte	Abel et ALBIER Louise	09/03/1652	B
ANDRÉ Charlotte	Pierre et MAIGNE Anne	20/11/1653	B
ANDRÉ Charlou	Jean et DALBY Andrée	24/08/1631	B
ANDRÉ Dauphine	Abel et ALBIER Louise	26/12/1661	B
ANDRÉ Etienne	Thony et CESSAC Anne	05/12/1631	B
ANDRÉ Françoise	Gabriel et DE CHAVAILLE Marie	11/11/1627	B
ANDRÉ Françoise	Jehan et DALBY Andrée	26/02/1629	B
ANDRÉ Françoise	Jean et DALBY Andrée	24/01/1647	B
ANDRÉ Françoise	Pierre et DE MAIGNE Anne	01/02/1662	B
ANDRÉ Fransou	Jehan et DALBY Andrée	10/04/1637	B
ANDRÉ Giral	Jehan et DAVID Jehanne	11/09/1645	B
ANDRÉ Guillaume	Jean et FOUCHIER Jeanne	19/11/1656	B
ANDRÉ Guyote	Abel et D'ALBIER Louise	28/02/1659	B
ANDRÉ Hélie	Jehan et DALBY Andrée	21/01/1635	B
ANDRÉ Jean	Jean et CROUZEVIALE Jeanne	18/01/1656	B
ANDRÉ Jean	Jean et FOUCHIER Jeanne	05/10/1660	B
ANDRÉ Jean	Pierre et FAUCHIER Jeanne	20/03/1616	B
ANDRÉ Jean	Pierre et MAIGNE Anne	04/11/1655	B
ANDRÉ Jean	Jean et MARGNAC Marie	06/03/1660	B
ANDRÉ Jean	Pierre et RIVIERE Jeanne	01/02/1657	B
ANDRÉ Jean	Jean et CROUZEVIALE Jeanne	07/11/1658	B
ANDRÉ Jean	Antoine et FERAL Jeanne	10/03/1651	B
ANDRÉ Jeanne	Pierre et DE MAIGNE Anne	01/02/1662	B
ANDRÉ Jehan	Pierre et TREUIL Jacquette	14/10/1636	B
ANDRÉ Jehan	Pierre et FOUCHIER Jehanne	08/01/1619	B
ANDRÉ Jehan	Jehan et FOUCHIER Penelle	19/04/1648	B
ANDRÉ Jehan	Pierre et DE LA TOUR Marie	19/09/1621	B
ANDRÉ Jehan	Jehan et DAVID Jehanne	30/06/1649	B
ANDRÉ Jehan	Gabriel et DE CHAVAILLE Marie	26/07/1624	B
ANDRÉ Jehan	Pierre et FOUCHIER Jehanne	23/10/1611	B
ANDRÉ Jehan	Thony et CESSAC Anne	26/10/1651	B
ANDRÉ Jehan	Pierre et RIBIERE Marie	08/04/1612	B
ANDRÉ Jehanne	Joseph et GOUDAL Jehanne	24/08/1628	B
ANDRÉ Léonard	Pierre et TREUIL Jacquette	08/04/1646	B
ANDRÉ Léonard	Thony et CESSAC Anne	15/12/1647	B
ANDRÉ Léonarde	Pierre et REBIEYRE Mariotte	17/01/1616	B
ANDRÉ Louis	Pierre et DE MAIGNE Anne	28/06/1659	B
ANDRÉ Louis	Antoine et FERAL Jeanne	02/03/1659	B
ANDRÉ Marc	Jehan et MERGNAC Marie	17/01/1657	B
ANDRÉ Marie	Abel et D'ALBIER Louise	20/05/1645	B
ANDRÉ Marie	Gabriel et DE CHAVAILLE Marie	25/06/1636	B
ANDRÉ Marie	Gabriel et DE CHAVAILLE Marie	25/09/1626	B
ANDRÉ Marie	Joseph et COUDER Françoise	01/07/1644	B
ANDRÉ Marie	Gabriel et DE CHAVAILLE Marie	12/05/1630	B
ANDRÉ Marie	Pierre et MAIGNE Anne	30/04/1648	B
ANDRÉ Marie	Pierre et DE BARDICON Charlou	17/06/1612	B
ANDRÉ Marie	Jehan et DALBY Andrée	23/02/1633	B
ANDRÉ Marie	Joseph et DE COUDERC Françoise	18/09/1633	B
ANDRÉ Martin	Antoine et FERAL Jeanne	15/03/1654	B
ANDRÉ Penelle	Peyr et TREUIL Jacquette	01/11/1634	B

Nom prénom Nouveau-né	Parents	Date acte	Acte
ANDRÉ Peyronne	Pierre et RIVIERE Jeanne ?	15/01/1658	B
ANDRÉ Peyronne	Jehan et LIHIAUD ? Jeanne	06/03/1644	B
ANDRÉ Peyronne	Pierre et TREUIL Jacquette	06/10/1648	B
ANDRÉ Peyronne	Jehan et DE LILHAUD Jehanne	25/10/1637	B
ANDRÉ Pierre	Pierre et MAIGNE Anne	02/05/1651	B
ANDRÉ Pierre	Pierre et BARDICON Charlotte	05/11/1617	B
ANDRÉ Pierre	Jehan et DALBY Andrée	13/01/1639	B
ANDRÉ Pierre	Etienne et BUGEAT Peyronne	14/03/1627	B
ANDRÉ Pierre	Abel et D'ALBIER Louise	07/05/1654	B
ANDRÉ Pierre	Jehan et DAVID Jehanne	14/11/1646	B
ANDRÉ Pierre	Joseph et COUDERT Françon	14/09/1638	B
ANDRÉ Pierre	Pierre et DEL TREUIL Jacquette	26/05/1633	B
ANDRÉ Pierre	Abel et ALBIER Marie	18/09/1650	B
ANDRÉ Thony	Jehan et LILHAUD ? Jeanne	31/12/1645	B
ANTIGNAC Antoine	Pierre et CHAUCHET Antoinette	08/06/1636	B
ANTIGNAC Bertrand	Giroudou et CHARBY Marie	26/10/1650	B
ANTIGNAC Giroudou	Jehan et ROCHE Thonie	13/09/1625	B
ANTIGNAC Guilhen	Jehan et ROCHE? Thonie	27/03/1616	B
ANTIGNAC Jean	Giroudou et CHARBY Marie	26/10/1655	B
ANTIGNAC Jehan	Jehan et CHEYVIALLE Jehanne	20/03/1611	B
ANTIGNAC Jehan	Jehan et CHEYVIALE Thonie	02/05/1612	B
ANTIGNAC Louise	Giroudou et CHARBY Marie	13/04/1658	B
ANTIGNAC Marie	Giroudou et CHARBY Marie	19/09/1652	B
ANTIGNAC Pierre	Jehan et ROCHE Thonie	28/12/1618	B
AUGIER Antoinette	François et PONTIER Raymonde	07/09/1627	B
AUGIER Guillaume	Mondy et CHAMBARET Anne	13/11/1629	B
AUGIER Jehan	François et PONTIER Raymonde	21/12/1625	B
AUGIER Jehan	Mondy et CHAMBARET Anne	30/01/1622	B
AUGIER Jehanne	Mondy et CHAMBARET Anne	04/12/1623	B
AUGIER Marsal	Mondy et CHAMBARET Anne	08/03/1626	B
AYMERY Gabrielle	Pierre et CHOUZENOUX Jehanne	03/07/1611	B
AYMERY Jammes	Guillou et CHAMBARET Françon	11/10/1615	B
BAILHOT (DE) Jehanne	François et DU VERDIER Marguerite	01/02/1626	B
BALETTE Marie	Pierre et DE GRANVAL Soubeyrou	20/06/1632	B
BALLE Jehanne	Heliot et FOUCHIER Bonique	07/10/1624	B
BARDICON François	Gillibert et DUFAURE Marguerite	17/09/1634	B
BARDICON Françoise	Jehan et LAROZE Catherine	03/05/1644	B
BARDICON Françoise	Jean et LAROZE Catherine	17/07/1638	B
BARDICON Gabriel	Jehan et LAROZE Catherine	13/02/1635	B
BARDICON Gilibert	Jean et LAROZE Catherine	01/09/1647	B
BARDICON Jean	Gabriel et MATERRE Marguerite	04/04/1616	B
BARDICON Jeanne	Jean et PELLETAN Jeanne	09/01/1629	B
BARDICON Jehan	Pierre et DE VIELBANS Madeleine	24/02/1613	B
BARDICON Jehan	Gabriel et MATERE Marguerite	13/07/1614	B
BARDICON Jehan	...(omis) et DUFAURE Marguerite	03/09/1645	B
BARDICON Jehan	Gillibert et DUFAURE Marguerite	16/03/1644	B
BARDICON Jehanne	Gabriel et MATERRE Marguerite	19/05/1613	B
BARDICON Louis	Gabriel et MATERRE Marguerite	04/04/1616	B
BARDICON Marguerite	Gilbert et DUFAURE Marguerite	27/05/1632	B
BARDICON Pierre	Jehan et LAROZE Catherine	06/06/1632	B
BARDICON Ramond	Gilbert et DUFAURE Marguerite	23/08/1637	B
BARDINAL Antoine	Louis et DE VIDEL Jeanne	28/01/1646	B
BARDINAL Jean	Jean et MARSALOU Jeanne	11/08/1661	B
BARDINAL Pierre	Louis et DEBIDETE ? Jeanne	18/02/1649	B
BARDON Anne	Pierre et DU BURGUET Peyronne	11/04/1612	B
BARDON Annette	Guinot et BORIE Catherine	14/04/1624	B
BARDON Annette	Jehan et BETZ Marie	19/07/1646	B
BARDON Antoine	Jean et CHAMBARET Françoise	20/10/1658	B
BARDON Antoinette	Guilhou et JAY Dauphine	15/01/1623	B
BARDON Antoinette	Jean et BOSREDON Marie	04/09/1628	B
BARDON Antoinette	Pierre et POURCHER Anne	31/03/1654	B
BARDON Antoinette	Jouhandy et MEYJONADE Huguette	21/04/1652	B

Nom prénom Nouveau-né	Parents	Date acte	Acte
BARDON Catherine	Thony et LAGUEYRIE Coumeyrou	16/09/1635	B
BARDON Catherine	Halen et LAVAUD Marie	23/09/1662	B
BARDON Cecelie	Jehan et PASCAREL Madeleine	23/08/1618	B
BARDON Cécile	Antoine et RIVIERE Penelle	22/05/1649	B
BARDON Coumeyrou	Pierre et POURCHIER Anne	08/10/1651	B
BARDON François	Jehan et MEYJONNADE Uguette	26/07/1649	B
BARDON François	Pierre et BURGUET Peyronne	23/11/1614	B
BARDON François	Jehan et PASCHAREL Madeleine	01/07/1612	B
BARDON Françoise	Gabriel et SIMON Jeanne	21/05/1616	B
BARDON Gabriel	Gabriel et DALBY Jehanne	30/08/1628	B
BARDON Gabriel	Jehan et PLANIOLLE Toinette	20/06/1647	B
BARDON Guilhou	Jehan et BOSREDON Françon	28/02/1615	B
BARDON Guillaume	Jehan et MEYJONNADE Huguette	04/11/1635	B
BARDON Guillaume	Guinot et BORIE Catherine	10/07/1618	B
BARDON Guillaumette	Gabriel et SIMON Jeanne	22/01/1611	B
BARDON Halen	Jean et BOSREDON Marie	01/01/1630	B
BARDON Hélie	Gabriel et DALVY Jehanne	19/02/1624	B
BARDON Jacques	Halen et LAVAUX Marie	16/04/1661	B
BARDON Jean	Thony et REBIEYRE Penelle	07/01/1629	B
BARDON Jean	Gabriel et SIMON Jeanne	13/04/1626	B
BARDON Jean	Halen et LAVAUX Marie	16/09/1659	B
BARDON Jean	Petit Jean et LAFARGE Jeanne	21/11/1638	B
BARDON Jean	Jean et BOSREDON Marie	19/07/1634	B
BARDON Jean	Pierre et PORCHER Anne	24/11/1658	B
BARDON Jean	Halen et LAVAUX Marie	07/01/1657	B
BARDON Jean	Guillendou et CHOUZENOUX Guillaumette	17/04/1617	B
BARDON Jean	Pierre et PORCHIER Anne	12/09/1655	B
BARDON Jean	Jean et DE BOSREDON Marie	21/06/1637	B
BARDON Jeanne	Pierre et PORCHIER Anne	28/08/1661	B
BARDON Jeanne	Jehan et CHAMBARET Françou	25/08/1652	B
BARDON Jehan	Jehan et ...(en blanc) Marie	10/12/1632	B
BARDON Jehan	Gabriel et SIMON Jehanne	06/05/1613	B
BARDON Jehan	Jehan et JAY Dauphine	06/06/1627	B
BARDON Jehan	Thony et RIVIERE Penelle	14/05/1634	B
BARDON Jehan	Gabriel et HALIN? Jehanne	01/11/1617	B
BARDON Jehan	Jehan et BOSREDON Marie	16/11/1627	B
BARDON Jehan	Jehan et BOSREDON Marie	07/09/1644	B
BARDON Jehan	Jehan et BOSREDON Françon	14/08/1617	B
BARDON Jehan	Thony et RIVIERE Penelle	10/11/1646	B
BARDON Jehane	Thony et MEYRANIE Penelou	18/11/1612	B
BARDON Jehanne	Jehan et BOSREDON Françoise	20/09/1620	B
BARDON Jehanne	Gabriel et SIMON Jehanne	22/10/1623	B
BARDON Jehanne	Guinot et BORIE Catherine	25/07/1627	B
BARDON Jehanne	Guilhen et VAYNE Guillaumette	21/02/1612	B
BARDON Léonard	Gabriel et SIMON Jeanne	26/11/1619	B
BARDON Louise	Pierre et POURCHIER Anne	15/09/1652	B
BARDON Madeleine	Antoine et RIVIERE Penelle	30/10/1631	B
BARDON Marguerite	Johandy et MEYJONNADE Huguette	14/03/1638	B
BARDON Marguerite	Jean et DE BOSREDON Marie	04/11/1635	B
BARDON Marie	Antoine et PASCAREL Madeleine	02/10/1615	B
BARDON Marie	Guilhen et CHOUZENOUX Guillaumette	19/10/1614	B
BARDON Marie	Jehan et PASCAREL Madeleine	09/04/1611	B
BARDON Peyronne	Antoine et MEYRANIE Penelle	02/02/1616	B
BARDON Peyronne	Antoine et MEYRANIE Penelou	19/03/1619	B
BARDON Pierre	Gabriel et DALBY Jehanne	28/09/1625	B
BARDON Pierre	Pierre et PORCHIER Anne	12/12/1649	B
BARDON Pierre	Guilhou et JAY Dauphine	21/08/1628	B
BARDON Pierre	Guilhou et JAY Dauphine	31/12/1619	B
BARDON Pierre	Jean et CHAMBARET Françoise	11/11/1654	B
BARDON Thevene	Gabriel et DALBY Jehanne	05/07/1620	B
BARDON Thonie	Jehan et DE BOSREDON Françon	25/04/1611	B
BARDON Thonye	Guilhou et JAY Dauphine	02/01/1615	B

Nom prénom Nouveau-né	Parents	Date acte	Acte
BARDON Thonye	Guiliou et JAY Dauphine	06/07/1612	B
BARDON Toinette	Jehan et BOSREDON Françoise	02/05/1616	B
BARDON Tonie	Antoine et PASCAREL Madeleine	02/10/1615	B
BARIAL Alliot	Pierre et LAGUEYRIE Guillaume	11/10/1615	B
BARIAL Anne	François et JOUDOU Anne	12/12/1649	B
BARIAL Annet	Jehan et FOUCHIER Jehanne	02/10/1622	B
BARIAL Antoine	Eymar et CHARLIAGUET Claude	10/11/1655	B
BARIAL Antoine	Petit Jehan et DE CORPS Penelle	21/09/1632	B
BARIAL Antoine	Jehan et DE COR Penelle	01/06/1636	B
BARIAL Bernard	Bernard et SAUVAGE Jeanne	24/11/1612	B
BARIAL Bernard	Léonard et LABORDE Jeanne	05/03/1656	B
BARIAL Bertrand	Jehan et DECORDS Penelou	06/05/1629	B
BARIAL Bounique	Heliot et DE POUCH Marguerite	16/12/1618	B
BARIAL Catherine	Eymar et CHARLIAGUET Claude	19/02/1658	B
BARIAL Catherine	François et SAUVAGE Jeanne	30/06/1615	B
BARIAL Catherine	Léonard et ...(en blanc) Marie	21/03/1634	B
BARIAL Catherine	Léonard et CHADAU Marie	14/11/1632	B
BARIAL Dauphine	François et GAUDON Léonarde	04/03/1647	B
BARIAL Elie	Eymar et CHARLIAGUET Claude	06/01/1657	B
BARIAL Eymard	Guilhen et BARIL Peyronne	07/04/1649	B
BARIAL François	Pierre et RELLIER Jacquette	25/05/1650	B
BARIAL François	Léonard et CHADAUX Marie	21/11/1638	B
BARIAL Françoise	François et SAUVAGE Jehanne	08/12/1619	B
BARIAL Françon	Pierre et LAGUEYRIE Guillaume	27/10/1619	B
BARIAL Geliberte	Pierre et RELIER Jacquette	18/09/1644	B
BARIAL Guillaume	Halliot et DE POUCH Marguerite	06/04/1614	B
BARIAL Guillaumette	Léonard et LABORDE Jeanne	18/05/1659	B
BARIAL Guillon	Pierre et CONSTANTY Jehanne	07/06/1637	B
BARIAL Hélène	François et GOUDONNE Léonarde	04/11/1657	B
BARIAL Helias	Pierre et POUCH Bonique	16/10/1633	B
BARIAL Jacques	Guilhen et BARIAL Peyronne	27/01/1638	B
BARIAL Jean	Jean et HYLARIE Catherine	10/05/1616	B
BARIAL Jeanne	François et JOUDOU Léonarde	06/03/1661	B
BARIAL Jeanne	Petit Jean et COURNIL Peyronne	08/06/1659	B
BARIAL Jehan	Jehan et FOUCHIER Marie	17/01/1618	B
BARIAL Jehan	Bardy et DUMOND Dauphine	26/12/1623	B
BARIAL Jehan	Jehan et FOUCHIER Marie	08/11/1621	B
BARIAL Jehan	Jehan et DE CORPS Penelle	25/02/1635	B
BARIAL Jehane	Jehan et FOUCHIER Jehane	05/09/1612	B
BARIAL Jehanne	Pierre et LAGUEYRIE? Guillaume	16/03/1625	B
BARIAL Jehanne	Jehan et MONTAIGNE Marie	07/10/1629	B
BARIAL Jehanne	Jehan et FAUCHIER Marie	15/01/1612	B
BARIAL Jehanne	Jehan et DE COR Penelou	17/10/1626	B
BARIAL Jehanne	Jehan et FAUCHIER Marie	25/09/1613	B
BARIAL Jehanne	Pierre et LAGUEYRIE Guillaume	17/04/1627	B
BARIAL Jehanne	Pierre et RELIER Jacquette	11/03/1647	B
BARIAL Léonard	Léonard et ...(en blanc) Marie	21/03/1634	B
BARIAL Léonard	François et JOUDOU Léonarde	25/07/1655	B
BARIAL Léonarde	Helias et DE POUCH Marguerite	30/01/1625	B
BARIAL Léonarde	François et SAUVAGE Jehanne	26/12/1623	B
BARIAL Léonarde	François et SAUVAGE Jehanne	29/10/1617	B
BARIAL Marguerite	Pierre et LABRUE Marthe	25/05/1621	B
BARIAL Marguerite	Guilhen et BARIAL Peyronne	13/02/1648	B
BARIAL Marie	Pierre et RELIER Jacquette	14/11/1660	B
BARIAL Marie	Petit Jehan et FOUCHIER Jehanne	17/11/1619	B
BARIAL Marie	François et JOUDOU Léonarde	24/02/1653	B
BARIAL Marthe	Guilhen et BARIAL Peyronne	01/02/1636	B
BARIAL Martiale	Pierre et LAGUEYRIE Guillaume	15/11/1622	B
BARIAL Penelou	François et SAUVAGE Jehanne	23/04/1626	B
BARIAL Peyronne	Helias et POUCH Marguerite	18/01/1611	B
BARIAL Pierre	Pierre et LAGUEYRIE Guillaume	28/07/1613	B
BARIAL Pierre	Bernard et FOUCHIER Petite	06/02/1625	B

Nom prénom Nouveau-né	Parents	Date acte	Acte
BARIAL Pierre	Pierre et POUCH Monique	21/09/1638	B
BARIAL Pierre	Pierre et LAGUEYRIE Guillaume	10/09/1617	B
BARIAL Pierre	Pierre et DUVIALLARD Jacquette	18/07/1655	B
BARIAL Thony	Bernard et FOUCHIER Jehanne	03/09/1618	B
BARIAL Thouniou	Jehan et MONTAGNE Marie	06/04/1638	B
BARIAL (DE) Louise	Jehan et MONTAGNE Marie	09/11/1625	B
BARIERE Charlotte	Jean et DULAS Jeanne	21/05/1656	B
BARRIERE Antoinette	Jean et DULAS Jeanne	11/06/1662	B
BARRIERE Françoise	Jean et DULAC Jeanne	20/09/1649	B
BARRIERE Hélène	Jehan et MEYRIGNAC Jehanne	01/02/1628	B
BARRIERE Jeanne	Jean et DULAS Jeanne	17/05/1653	B
BARRIERE Jehan	Jehan et DUTEIL Penellou	01/04/1613	B
BARRIERE Jehan	Jehan et DUTEIL Penellou	03/03/1622	B
BARRIERE Jehan	Jehan Petit et MEYRIGNAC Jehanou	28/10/1625	B
BARRIERE Jehan	Jehan et DUTEILH Penellou	19/07/1626	B
BARRIERE Jehanne	Petit Jehan et DUTEIL Penellou	03/06/1617	B
BARRIERE Jehanne	Jehan et DUTEIL Penelou	16/07/1623	B
BARRIERE Léonard	Bertrand et BARRIERE Jehanne	24/08/1628	B
BARRIL Antoine	Blaise et REBIEYRE Jeanne	04/11/1659	B
BARRIL Bernard	François et SAUVAGE Jehanne	19/01/1623	B
BARRIL Bernard	Pierre et CHARRIERAS Guillaumette	26/09/1660	B
BARRIL Blaise	Guilhen et BARRIL Peyronne	30/12/1631	B
BARRIL Catherine	Pierre et LABRUE Marthe	11/03/1625	B
BARRIL Catherine	François et GAUDON Léonarde	02/11/1648	B
BARRIL François	Bardy et DUMOND Dauphine	15/06/1625	B
BARRIL Françoise	Eymar et CHARLIAGUET Claude	25/07/1661	B
BARRIL Geoffrette	Jehan et ROUSSELY Catherine	20/03/1660	B
BARRIL Guilhen	Blaise et REBIEYRE Jeanne	20/08/1656	B
BARRIL Helie	Guilhen et BARRIL Peyronne	08/05/1627	B
BARRIL Jehan	François et JOUDOU Léonarde	16/10/1645	B
BARRIL Léonarde	Pierre et DE LABRUE Marthe	08/11/1626	B
BARRIL Léonarde	Pierre et LABRUE Marthe	27/11/1622	B
BARRIL Marguerite	Guilhen et BARRIL Peyronne	01/10/1651	B
BARRIL Marguerite	Léonard et ...(en blanc) Marie	05/04/1635	B
BARRIL Marguerite	Léonard et ...(en blanc) Marie	05/04/1635	B
BARRIL Marguerite	Pierre et LABRUE Marthe	28/04/1635	B
BARRIL Marguerite	Guilhen et BARRIL Peyronne	05/08/1629	B
BARRIL Marguerite	Pierre et CONSTANTY Jehanne	12/05/1632	B
BARRIL Martiale	Léonard et LABORDE Jeanne	31/03/1661	B
BARRIL Michel	Pierre et CHARRIERAS Guillaumette	26/12/1656	B
BARRIL Mondine	Petit Jehan et DECORPS Penelou	21/11/1645	B
BARRIL Peyronne	Pierre et LABYE Martre	11/01/1632	B
BARRIL Pierre	Jean et COURNIL Peyronne	21/11/1660	B
BARRIL Pierre	Jean et DAUDY Jeanne	17/04/1661	B
BARRIL Theve	Guilhen et BARRIL Peyronne	18/05/1634	B
BARRIL Toinette	François et GAUDON Léonarde	02/11/1648	B
BAYLE Anne	Guilhamy et FERAL Jehanne	14/02/1629	B
BAYLE Anne	Jehan et DULAC Anne	30/08/1620	B
BAYLE Anne	Jammetou et ROUSSELY Marguerite	28/09/1650	B
BAYLE Antoine	Bernard et D'EYMARY Thonie	28/12/1620	B
BAYLE Antoinette	Guilhen et FOUCHIER Anne	20/11/1658	B
BAYLE Bernard	Bernard et GRASCHAMP Jehanne	04/06/1628	B
BAYLE Bernard	François et FOUCHIER Peyronne?	25/04/1618	B
BAYLE Bernard	Pierre et CHASTANET Jeanne	25/04/1655	B
BAYLE Bernard	Etienne et JUGE Jeanne	29/09/1644	B
BAYLE Bernard	Hellot et FOUCHEYRE Bounique	19/10/1614	B
BAYLE Bernard	Etienne et JUGE Jehanne	15/06/1638	B
BAYLE Catherine	Guillaume et FOUCHIER Anne	21/08/1661	B
BAYLE Catherine	Jehan et BAYLE Marguerite	22/04/1646	B
BAYLE Catherine	Guilhen et LAUMOND Jeanne	07/04/1646	B
BAYLE Catherine	Pierre et FERAL Marie	16/03/1631	B
BAYLE Charlotte	Jehan et ...(omis) Marguerite	22/08/1611	B

Nom prénom Nouveau-né	Parents	Date acte	Acte
BAYLE Charlou	Bernard et CHAMBARET Mathive	24/12/1651	B
BAYLE Claude	Guinot et FOUCHIER Françon	24/05/1637	B
BAYLE Eymard	Jehan et ...(en blanc) Marguerite	30/08/1620	B
BAYLE François	Pierre et FERAL Marie	28/12/1628	B
BAYLE François	Pierre et FERAL Marie	05/04/1644	B
BAYLE Françoise	Jehanmettou et CHAMBARET Anne	05/06/1616	B
BAYLE Gaultier	Jehan et ...(omis) Marguerite	11/06/1617	B
BAYLE Guilhem	Jehan et DE VENARSAL Marguerite	29/04/1613	B
BAYLE Guilhen	Bernard et DE GRACHAMP Jehanne	01/07/1618	B
BAYLE Guilhen	Guilhamy et FERAL Jehanne	29/04/1623	B
BAYLE Guillaume	Jehan et ROULET Peyronne	09/09/1612	B
BAYLE Guillaume	Heliot et FOUCHIER Bounique	24/10/1632	B
BAYLE Guillaume	Pierre et CHASTANET Jeanne	23/04/1652	B
BAYLE Guillaumette	Bernard et FOUCHIER Coumeyrou	10/08/1620	B
BAYLE Guillaumine	Pierre et CHASTANET Jeanne	02/07/1661	B
BAYLE Jacques	Jehan et BIGEARDEL Peyronne	23/05/1616	B
BAYLE Jean	Guilhen et FOUCHIER Anne	27/08/1653	B
BAYLE Jean	Jammettou et LAUMOND Marie	27/04/1639	B
BAYLE Jean	Jean et DULAS Jeanne	31/01/1628	B
BAYLE Jean	Guilhen et FOUCHIER Jeanne	28/12/1656	B
BAYLE Jean	Jean et PLASSOT Jeanne	15/02/1616	B
BAYLE Jeanne	Yves et BARDICON Jeanne	29/07/1657	B
BAYLE Jeanne	Yves et BARDICON Jeanne	05/03/1656	B
BAYLE Jeanne	Jean et BIGEARDEL Peyronne	01/01/1618	B
BAYLE Jeanne	Jehan et LATEYROU Catherine	07/02/1634	B
BAYLE Jeanne	François et FOUCHIER Penelle	31/01/1621	B
BAYLE Jeanne	Guilhem et ...(illisible) Jeanne	24/01/1644	B
BAYLE Jeanne	Guillaume et FERAL Jeanne	23/02/1626	B
BAYLE Jeanne	Guilhendou et LAUMOND Jeanne	26/02/1652	B
BAYLE Jeanne	Pierre et CHASTANET Jeanne	09/12/1657	B
BAYLE Jehan	François et FOUCHIER Penelle	15/12/1623	B
BAYLE Jehan	Jehan et DELLAC Jeanne	06/08/1637	B
BAYLE Jehan	Jehan et DE GRAND CHAMP Anne	03/12/1623	B
BAYLE Jehan	Yves et MEYRE Marie	20/04/1638	B
BAYLE Jehan	Jehan et DANDRIOUL Marguerite	22/10/1625	B
BAYLE Jehanne	Etienne et JUGE Jehanne	18/02/1635	B
BAYLE Jehanne	...(illisible)	11/08/1652	B
BAYLE Jehanne	Bernard et DEYMARIE Thonie	31/01/1627	B
BAYLE Jehanne	Thony et CHAMBARET Bernarde	24/02/1613	B
BAYLE Jehanne	Jehan et DULAS Jehanne	13/10/1624	B
BAYLE Jehanne	Bernard et GRACHAMP Jehanne	01/11/1621	B
BAYLE Jehanne	Bernard et FOUCHIER Bonique	07/04/1622	B
BAYLE Jehanne	Guilhamy et FERAL Jehanne	31/03/1624	B
BAYLE Jehannettou	Guinot et FOUCHIER Françon	08/09/1647	B
BAYLE Marguerite	François et LEYMARIE Martiale	22/11/1654	B
BAYLE Marguerite	Yves et BARDICON Jeanne	12/07/1654	B
BAYLE Marguerite	Bernard et FAUCHIER Bonnique	27/03/1616	B
BAYLE Marie	Bernard et FOUCHIER Bounique	14/02/1612	B
BAYLE Marie	Pierre et FERAL Marie	09/07/1634	B
BAYLE Marie	Vincent ? et TREUIL Annette	22/12/1647	B
BAYLE Marie	Yves et BARDICON Jeanne	04/05/1659	B
BAYLE Marie	Guilhen et AUGIER Anne	28/06/1660	B
BAYLE Marie	Guilhen et BAYLE Marguerite	05/01/1632	B
BAYLE Marie	François et LEYMARIE Marsale	03/01/1647	B
BAYLE Marot	Guilhen et FOUCHIER Anne	05/04/1655	B
BAYLE Marsal	Guilhem et LAUMOND Jeanne	05/06/1649	B
BAYLE Martiale	Pierre et FERAL Marie	07/02/1649	B
BAYLE Mathieu	Yves et PLASSOT Jehanne	08/09/1625	B
BAYLE Mathive	Jehannithou et CHAMBARET Anne	05/07/1612	B
BAYLE Mathive	Guy et FAUCHIER Françoise	03/07/1644	B
BAYLE Peyronne	François et LEYMARIE Martiale	21/10/1657	B
BAYLE Peyrounou	Helias et FOUCHIER Bounique	15/11/1620	B

Nom prénom Nouveau-né	Parents	Date acte	Acte
BAYLE Pierre	Guinot et FOUCHIER Françou	04/04/1651	B
BAYLE Pierre	Guillamy et FERAL Jehanne	15/03/1631	B
BAYLE Pierre	Jehan et BIGEARDEL Peyronne	25/12/1620	B
BAYLE Pierre	Yves et BARDICON Jeanne	26/05/1652	B
BAYLE Pierre	Yves et BARDICON Jeanne	26/06/1661	B
BAYLE Pierre	Guilhen et ...(illisible) Peyronne	25/01/1635	B
BAYLE Pierre	Guinot et FOUCHIER Françou	30/01/1634	B
BAYLE Pierre	Bernard et GRASCHAMP Jehanne	03/03/1624	B
BAYLE Pierre	François et LEYMARIE Marsalle	16/07/1649	B
BAYLE Pierre	Jehan et DELLAC Jehanne	13/11/1618	B
BAYLE Thonie	Pierre et FERAL Marie	08/02/1637	B
BAYLE Thony	Guilhen et BONNIE Peyronne	05/10/1633	B
BAYLE Thony	Bernard et DEYMARY Thonie	18/04/1624	B
BAYLE Yves	Yves et PLASSOT Jehanne	23/11/1632	B
BAYLE Yves	Yves et BARDICON Jehanne	04/12/1650	B
BEL Martial	Pierre et DELLAC Jeanne	20/02/1653	B
BELARBRE/BELAUBRE Jehan	Jehan et DUVIALLARD Jehane	18/07/1613	B
BELET Bertrand	Géral et LAGUEYRIE Marie	15/10/1645	B
BELET Françoise	Marot et THOMAS Guillaumette	17/01/1662	B
BELET Marie	Marot et THOMAS Guillaumette	25/02/1655	B
BELLET Eymar	Geral et LAGUEYRIE Marie	19/03/1657	B
BELLET Françoise	Pierre et SOULAMAGNE Jehanne	25/12/1625	B
BELLET Guillaume	Pierre et GRANVAL Soubeyrou	09/10/1633	B
BELLET Jean	Jean et THOMAS Guillaumette	07/07/1658	B
BELLET Thonie	Pierre et SAUVAGE Jehanne	08/04/1624	B
BERNI... Jeanne	Jehan et FERAL Jehanne	24/01/1644	B
BERNICHOU ? Jehanne	Pierre et FERAL Jehanne	14/01/1648	B
BERNICOU Pierre	Pierre et FERAL Jeanne	15/10/1645	B
BERNIQUE Antoine	Pierre et FERAL Jeanne	26/09/1649	B
BERNOTE Jehanne	François et SIMON Dauphine	10/08/1639	B
BESSE Anne	Peyrichou et VAREILHE Françon	16/08/1615	B
BESSE Catherine	Geoffroy et LEYMARIE Marguerite	17/02/1647	B
BESSE Guilhen	Peyrichou et VAREILHE Françoise	15/08/1619	B
BESSE Guillaume	Pierre et CHAMBARET Marie	10/03/1654	B
BESSE Guillaume	Geoffroy et LEYMARIE Marguerite	17/02/1647	B
BESSE Jeanne	Pierre et CHAMBARET Marie	19/01/1653	B
BESSE Jehan	Jehan et SENAILHAC Marie	21/06/1648	B
BESSE Jehan	Peyrichon et VAREILHE Françoise	24/06/1614	B
BESSE Lizou	Pierre et CHAMBARET Marie	23/03/1650	B
BESSE Marguerite	Geoffroy et LEYMARIE Marguerite	15/01/1635	B
BESSE Marguerite	Joffre et LEYMARIE Marguerite	23/03/1637	B
BESSE Marsalle	Peyrichou et VAREILHE Françoise	27/11/1616	B
BESSE Peyronne	Geoffroy et FOUCHIER Marguerite	03/05/1633	B
BESSE Thomas	Peyrichou et VAREILLE Françou	06/02/1611	B
BEUGET? Pierre	Jehan et DESCHAMPS? Marie	01/07/1634	B
BEYNIER Anne	Pierre et VAYNE Jehanne	25/06/1651	B
BEYSSAC Catherine	Pierre et DELMAS Catherine	13/01/1639	B
BIARD (DE) Jacques	Jehan et CHINIAC Bernarde	30/04/1617	B
BIARDS (DE) Léonard	Léonard et SOUMAGNE Bernarde	15/07/1612	B
BLEYGEAT Bernard	Thony et LEYMARIE Marguerite	12/04/1653	B
BLEYGEAT François	Thonilhou et LEYMARIE Marguerite	24/01/1645	B
BLEYGEAT Guillaume	Tonihout et LEYMARIE Marguerite	05/04/1647	B
BLEYGEAT Guillaume	Jean et MEYRANIE Jeanne	29/06/1658	B
BLEYGEAT Jammy	Guilhou et FOUSSARD Jeanne	05/11/1625	B
BLEYGEAT Jeanne	Jeanny et MEYRANIE Jeanne	26/07/1661	B
BLEYGEAT Jehan	Thony et LEYMARIE Marguerite	28/02/1649	B
BLEYGEAT Jehanne	Guilhou et FOUSSARD Jehanne	26/09/1629	B
BLEYGEAT Jehanne	Guilhou et FOUSSER Jehanne	29/08/1638	B
BLEYGEAT Léonarde	Guilhen et FOUSSARD Jeanne	31/12/1627	B
BLEYGEAT Penelle	Guilhou et FOUSSARD Jeanne	17/04/1634	B
BLEYGEAT Peyronne	Guilhou et FOUSSARD Jehanne	06/05/1635	B
BLEYGEAT Peyronne	Guilhou et DE FOUSSAT Jehanne	02/02/1633	B

Nom prénom Nouveau-né	Parents	Date acte	Acte
BLEYGEAT Peyronne	Thony et LEYMARIE Marguerite	19/03/1651	B
BONJOUR Marie	Jehan et SEGNELLIAS Jehanne	07/10/1647	B
BONNAYS Marguerite	Pierre et ACCESAC Françoise	02/03/1611	B
BONNE Bernard	Thony et MONTEIL Léonarde	18/09/1651	B
BONNEL Catherine	Peyre et PONTHIER Catherine	18/06/1644	B
BONNEL Jehan	Pey et PONTIER Catherine	12/08/1646	B
BONNEL Marie	Peyr et PONTHIER Catherine	21/07/1658	B
BONNELYE Anne	Helies et CHASSEL Marie	22/09/1656	B
BONNELYE Helie	Jehan et FAUCHIER Louise	21/02/1617	B
BONNELYE Jacques	Hélie et CHASSEL Marie	07/12/1659	B
BONNELYE Jean	Helie et CHASSEL Marie	03/02/1654	B
BONNELYE Jeanne	Helie et CHASSEL Marie	02/08/1651	B
BONNIE Anne	Helie et CHOUZENOUX Jeanne	28/12/1660	B
BONNIE Antoine	Jehan et GENIER Françoise	15/12/1619	B
BONNIE Elie	Guilhendou et FOUCHIER Guillaume	25/07/1656	B
BONNIE Etienne	Jehan et GENIER Françoise	15/06/1623	B
BONNIE Etienne	François et GENIER Marguerite	09/12/1647	B
BONNIE François	Guilhendou et FOUCHIER Guillaume	26/12/1649	B
BONNIE François	Guilhendou et LABROUSSE Jacquette	06/12/1637	B
BONNIE Françoise	Pierre et GODEFFROY Jehanne	25/07/1625	B
BONNIE Giral	Antoine et TRONC Jacquette	20/02/1656	B
BONNIE Guilhendou	Petit Peyr et BARDON Annette	15/11/1628	B
BONNIE Guillaume	Guilhendou et FOUCHIER Guillaumette	07/06/1654	B
BONNIE Guillaume	Petit Peyr et BARDON Anne	06/08/1621	B
BONNIE Hélie	Guilhendou et LABROUSSE Jacquette	24/06/1635	B
BONNIE Jean	Guilhendou et FOUCHIER Guillaume	16/03/1660	B
BONNIE Jean	François et LIDON Marguerite	28/10/1657	B
BONNIE Jeanne	Guilhendou et FOUCHIER Guillaume	08/06/1647	B
BONNIE Jeanne	Elie et CHOUZENOUX Jeanne	16/04/1658	B
BONNIE Jehan	Tony et TRON Jacquette	08/01/1648	B
BONNIE Marguerite	Jehan et GENIER Françoise	10/02/1630	B
BONNIE Marguerite	Pierre et GODEFFROY Jehanne	12/08/1629	B
BONNIE Marie	Guilhendou et FOUCHIER Guillaume	12/01/1653	B
BONNIE Marie	Antoine et TRONC Jacquette	06/08/1652	B
BONNIE Martin	Petit Peyr et BARDON Annette	01/12/1615	B
BONNIE Penelle	Guilhendou et FOUCHIER Guillaume	15/01/1645	B
BONNIE Peyronne	Petit Pey et BARDON Annette	14/04/1618	B
BONNIE Pierre	Bernard et GRANDVAL Soubeyrou	25/02/1627	B
BONNIE Pierre	Giroudou et REBIEYRE Françoise	09/06/1613	B
BONNIE Pierre	Pierre et GODEFFROY Jeanne	21/05/1634	B
BONNIE Pierre	Jehan et GENIER Françoise	28/07/1625	B
BONNIE Pierre	François et LYDON Marguerite	11/06/1651	B
BONNIE Simon	Jehan et LIDON Marguerite	23/09/1644	B
BONNIE Thevene	Thony et BOURIQUET Catherine	10/12/1647	B
BONNIE ? Theve	Jehan et CHOUZENOUX ? Jehanne	18/01/1651	B
BORDAS Jean	Pierre et LOUCHOU Soubeyrou	10/02/1633	B
BORDAS Jeanne	Bertrand et LAFARGE Léonarde	27/09/1658	B
BORDAS Jehan	Bertrand et LAFARGE Léonarde	14/09/1655	B
BORDAS Jehan	Bertrand et LAFARGE Léonarde	11/08/1652	B
BORDAS Marguerite	Bertrand et LAFARGE Léonarde	30/07/1650	B
BORDAS Pierre	Pierre et LOUCHOU Soubeyrou	02/11/1627	B
BORDAS Pierre	Bertrand et LAFARGE Léonarde	14/03/1662	B
BORDAS Pierre	Bertrand et ...(omis)	08/02/1649	B
BORDAS Pierre	Pierre et LOUCHOU Soubeyrou	25/04/1635	B
BORIE Mariothe	Gabriel et ...(omis) Bernarde	10/01/1624	B
BORIE (DE LA) Marguerite	Louis et DALBY Françoise	10/06/1660	B
BOSNE Pierre	Thony et MONTEIL Léonarde	06/06/1638	B
BOSQUET Jean	Antoine et ...(en blanc) Léonarde	09/02/1631	B
BOSREDON François	François et SOURNAC Jeanne	24/03/1660	B
BOSREDON Gabrielle	François et SOURNAC Jeanne	13/10/1662	B
BOSREDON Marie	Halen et LAVAUX Marie	02/12/1654	B
BOSREDON Marie	François et SOURNAC Jeanne	06/11/1657	B

Nom prénom Nouveau-né	Parents	Date acte	Acte
BOUCHADEL Catherine	Etienne et ROZE Catherine	20/09/1627	B
BOUCHADEL Charlotte	Etienne et ROZE Catherine	14/09/1630	B
BOUCHAILLOUX Jean	Etienne et ROZE Catherine	13/04/1636	B
BOUCHET Catherine	Jacques et REYNAUD Léonarde	17/11/1613	B
BOUCHET Gabrielle	Jacques et REYNAUD Léonarde	07/08/1616	B
BOUCHUT Antoine	Jacques et REYNAUT Léonarde	13/03/1611	B
BOUDIE Pierre	Heliot et SIMON Léonarde	30/11/1650	B
BOUDIN Pierre	Heliot et SIMON Narde	24/09/1658	B
BOUDY Jehan	Jehan et SIMON Narde	06/04/1655	B
BOUNAIX Charlotte	Pierre et ROUBERTIE Anne	30/01/1650	B
BOUNAIX Charlotte	Guillaume et CRAMOINTZ Isabeau	30/01/1646	B
BOUNAIX Guillaume	Pierre et ROUBERTIE Anne	26/10/1645	B
BOUNAY Jehan	Jehan et LAMY Dauphine	25/04/1649	B
BOUNAYS Catherine	Pierre et BARDON Jehanne	07/11/1627	B
BOUNAYS Françoise	Jehan et BESSE Jehanne	13/05/1614	B
BOUNAYS Gabrielle	Jean et JAY Penelle	19/07/1654	B
BOUNAYS Geoffroy	Jehan et DE LA ROZE Charlotte	18/09/1622	B
BOUNAYS Guillaume	Jehan et LAROZE Charlotte	13/04/1625	B
BOUNAYS Guillaume	Jehan et CHAUMOND Françou	11/06/1653	B
BOUNAYS Jean	Guillaume et VAYNE Philippe	12/11/1653	B
BOUNAYS Jean	Jean et ...(en blanc) Antoinette	23/07/1660	B
BOUNAYS Jeanne	Jean et JAY Penelle	16/02/1660	B
BOUNAYS Jehan	Pierre et BARDON Catherine	15/12/1619	B
BOUNAYS Jehan	Pierre et BARDON Catherine	02/10/1622	B
BOUNAYS Jehan	Pierre et BARDON Catherine	15/02/1625	B
BOUNAYS Marguerite	Jean et JAY Penelle	12/12/1651	B
BOUNAYS Marguerite	Pierre et ROUSSELY ...(déchiré)	06/10/1630	B
BOUNAYS Marguerite	Pierre et LAGUEYRIE Jeanne	14/11/1644	B
BOUNAYS Marguerite	Pierre et BARDON Catherine	04/03/1637	B
BOUNAYS Marie	Jean et JAY Penelle	03/06/1657	B
BOUNAYS Marie	Pierre et LAROUBERTIE Anne	01/11/1635	B
BOUNAYS Marie	Jean et CRAMOING Isabeau	09/03/1661	B
BOUNAYS Marie	Pierre et ROUBERTIE Anne	09/01/1639	B
BOUNAYS Marie	Jehan et CHAUMOND Françoise	28/07/1655	B
BOUNAYS Penelle	Jean et LAMY Dauphine	24/05/1654	B
BOUNAYS Pierre	Pierre et BARDON Catherine	18/10/1632	B
BOURC Jehan	Léonard et GRANDVAL Soubeyrou	02/11/1620	B
BOURDARIAS Jehan	Pierre et AUGIER Thonie	22/02/1650	B
BOURDARIAS Jehanne	Pierre et AUGIER Thonie	14/01/1647	B
BOURDARIAS Pierre	Pierre et AUGIER Thonye	27/01/1659	B
BOURDARIE Peyronne	Pierre et AUGIER Antoinette	27/06/1655	B
BOURG Jean	Pierre et BONNEL Marguerite	07/11/1660	B
BOURG Jehan	Léonard et GRANDVAL Sobeyrou	13/08/1623	B
BOURG Pierre	Pierre et BONNEL Marguerite	29/10/1656	B
BOURRE? Bertrand	Jean et TOURNIER Gabrielle	08/12/1616	B
BOUSCHADEL Jehanne	Etienne et ROZE Catherine	20/12/1620	B
BOUSCHADEL Marie	Etienne et BARDON Catherine	23/08/1624	B
BOUSQUET Catherine	Antoine et DUVERT Léonarde	27/02/1622	B
BOUSQUET Jean	Jean et BIGEARDEL Jeanne	16/03/1653	B
BOUSQUET Jeanne	Jehan et BIGEARDEL Jeanne	17/04/1644	B
BOUSQUET Jehan	Thony et D...(illisible) Léonarde	23/10/1614	B
BOUSQUET Jehanne	Thony et DUVERT Léonarde	08/04/1618	B
BOUSQUET Louise	Thony et DUVERT Léonarde	01/11/1635	B
BOUSQUET Pierre	Léonard et PORCHIER Marie	17/10/1660	B
BOUSQUET Thonie	Thony et DUVERT Léonarde	29/05/1625	B
BOUTERON Michelle	Pierre et FOUCHIER Michelle	28/01/1618	B
BOUTIRON? Françoise	Pierre et FOUCHIER Michiale	18/09/1622	B
BOUTOT Anne	Peyr et COURNIL Jehanne	03/10/1625	B
BOUTOT Antoine	Pierre et PATHARY Antoinette	29/07/1651	B
BOUTOT Antoine	Guillaume et PONTIER Jehanne	07/05/1630	B
BOUTOT Bernard	Antoine et ROUBERTIE Marie	11/07/1655	B
BOUTOT Bernarde	Pierre et COURNIL Jehanne	01/09/1613	B

Nom prénom Nouveau-né	Parents	Date acte	Acte
BOUTOT Bernarde	Pierre et CORNIL Jeanne	27/08/1617	B
BOUTOT Bertrand	Jean et LAGUEYRIE Françon	24/08/1638	B
BOUTOT Catherine	Pierre et PATARY Antoinette	12/11/1645	B
BOUTOT Catherine	Pierre et CORNILS Jehanne	10/10/1623	B
BOUTOT Catherine	Antoine et ROUBERTIE Marie	14/11/1660	B
BOUTOT Etienne	Jean et GOULMY Jeanne	18/04/1661	B
BOUTOT Eutrope	Gabriel et PONTHIER Catherine	26/09/1654	B
BOUTOT Françoise	Michel et BOUNIE Françoise	29/04/1646	B
BOUTOT Françoise	Antoine et ROUBERTIE Marie	09/05/1658	B
BOUTOT Françoise	Peyr et CORNILH Jehanne	03/04/1621	B
BOUTOT Gabriel	Pierre et MOTHE Marie	07/02/1622	B
BOUTOT Giral	Pierre et SAUVAGE ...(illisible)	11/08/1647	B
BOUTOT Guillaume	Antoine et ROUBERTIE Marie	12/10/1653	B
BOUTOT Heliot	Peyr et COURNIL Jehanne	09/05/1619	B
BOUTOT Isabeau	Léonard et MONTEIL Marguerite	18/10/1612	B
BOUTOT Isabeau	Pierre et MOUTOT Marie	03/05/1620	B
BOUTOT Jean	Guillaume et PONTIER Jeanne	22/02/1626	B
BOUTOT Jean	Jean et GOUMY Jeanne	19/07/1657	B
BOUTOT Jeanne	Pierre et DE COURNIL Jeanne	13/10/1615	B
BOUTOT Jeanne	Pierre et CHOUZENOUX Marie	03/12/1656	B
BOUTOT Jeanne	Pierre et CHOUZENOUX Marie	24/10/1639	B
BOUTOT Jeanne	Jean et GOULMY Jeanne	23/11/1654	B
BOUTOT Jehan	Guillaume et PONTIER Jehanne	19/02/1629	B
BOUTOT Jehan	Léonard et ...(omis) Marguerite	05/01/1614	B
BOUTOT Jehan	Guillaume et PONTIER Jehanne	25/03/1638	B
BOUTOT Jehanne	Gabriel et PONTIER Catherine	07/07/1649	B
BOUTOT Léonard	Gabriel et BOUTOT Catherine	08/12/1652	B
BOUTOT Léonarde	Gabriel et PONTIÉ Catherine	09/10/1661	B
BOUTOT Marguerite	Pierre et BOUTOT Marie	18/11/1618	B
BOUTOT Marie	Peyr et COURNIL Jeanne	16/02/1611	B
BOUTOT Marie	Peyr et COURNIL Jehanne	01/10/1622	B
BOUTOT Marie	Guillaume et PONTIER Jeanne	25/06/1635	B
BOUTOT Marie	Pierre et CHOUZENOUX Mariouthou	18/06/1651	B
BOUTOT Mariothe	Thony et DUFAURE Françoise	07/10/1612	B
BOUTOT Micheau	Thony et FAURE Françoise	08/06/1619	B
BOUTOT Penelle	Léonard et MONTEIL Marguerite	11/04/1611	B
BOUTOT Pierre	Léonard et MONTEIL Marguerite	12/01/1616	B
BOUTOT Thevene	Pierre et FOUCHIER Michalle	07/09/1620	B
BOUTOT Thonye	Pierre et CHOUZENOUX Marie	26/11/1645	B
BOUYER Marsalle	Jean et GENIER Françoise	06/02/1618	B
BOYNE Françoise	Thony et MONTEIL Léonarde	25/10/1646	B
BOYSSOU Guilhen	Liton et BOYSSOU Jehanne	14/04/1637	B
BRISSAC Françoise	Theve et CHARBY Guillaumette	20/08/1662	B
BRISSAUD Jacques	Theve et CHARBY Guillaumette	02/03/1660	B
BRISSAUD Jean	Theve et CHARBY Guillaumette	01/04/1657	B
BROUSSE Pierre	Pierre et DEYMERIC Jeanne	27/08/1656	B
BROUSSE Pierre	Jean et D'EYMERIC Jeanne	01/05/1662	B
BROUSSONES Anne	Eymar et LOUCHON Marie	09/05/1660	B
BROUSSONNEYS Anne	Eymar et LOUCHON Jeanne	26/02/1656	B
BROUSSONNEYS François	Eymar et LABROUSSE Marguerite	11/07/1662	B
BROUSSONNEYS Pierre	Eymar et LOUCHON Jeanne	09/12/1653	B
BROUSSOU Etienne	Pierre et LACHIEZE Jeanne	18/11/1646	B
BROUSSOU François	Jehan et REBIEYRE Marie	08/09/1619	B
BROUSSOU Jean	Eymar et LOUCHON Jeanne	19/02/1658	B
BROUSSOU Jehan	Pierre et DE LACHIEZE Jehanne	28/06/1637	B
BROUSSOU Marie	Pierre et DUBREUIL Jeanne	23/07/1634	B
BROUSSOU Pierre	Jehan et RIVIERE Mariothe	21/12/1612	B
BROUSSOU Theve	Jehan et REBIEYRE Mariothe	25/04/1616	B
BROUSSOU (DE) Madeleine	Pierre et LACHIEZE Jehanne	31/05/1632	B
BROUSSOUS Pierre	Jehan et REBIERE Mariothe	23/07/1617	B
BRUGNIE François	Petit Peyr et BARDON Annette	08/11/1612	B
BRUN Bertrand	Pierre et GARAVET Marie	15/08/1617	B

Nom prénom Nouveau-né	Parents	Date acte	Acte
BRUN Cecelihe	Bertrand et DEYZAC Françon	22/03/1618	B
BRUN Françoise	Jehan et SIRVEN Toinette	10/11/1626	B
BRUN Guillaume	Bertrand et DEYZAC Françoise	11/07/1614	B
BRUN Guillaumette	Bertrand et DEYZAC Françoise	21/08/1619	B
BRUN Pierre	Bertrand et DEYZAC Françon	13/11/1612	B
BRUSQUET ? Pierre	Geoffre et LEYMARIE Marguerite	27/12/1650	B
BUGEAT François	Thony et ESPIOUSSAS Thonie	26/02/1645	B
BUGEAT Guillaumette	Peyrichou et DESCHAMPS Guillaumette	11/09/1625	B
BUGEAT Helias	Pierre et DECHAMPS Guillaumette	16/02/1611	B
BUGEAT Jehanne	Pierre et DECHAMPS Guillaumette	11/01/1622	B
BUGEAT Jehanne	Peyrichou et DELCHAMP Guillaume	24/08/1614	B
BUGEAT Jehanne	Thony et FOUCHIER Bernarde	08/03/1626	B
BUGEAT Léonard	Pierre et DECHAMPS Guillaumette	01/03/1618	B
BUGEAT Léonard	Léonard et SIMON Anne	07/02/1626	B
BUGEAT Marie	Thony et ESPIEUSSAS Catherine	16/03/1648	B
BUGEAT Marie	Pierre et DELMONT Thevene	01/12/1662	B
BUGEAT Penelle	Antoine et FOUCHIER Bernique	24/05/1620	B
BUGEAT Pierre	Thony et ESPIOUSSAS Thonie	11/11/1638	B
BUGEAT Thonie	Léonard et SIMON Annette	01/11/1628	B
BUJAT Thony	FAUCHIER Bernique	16/01/1612	B
CAVILLOU Marie	François et LEYMARIE Martiale	18/11/1652	B
CEROU Antoine	Jean et FANTOU Jeanne	30/08/1662	B
CESSAC Anne	Pierre et PEYRY Catherine	21/02/1655	B
CESSAC Anne	Etienne et TEYSSIER Catherine	04/09/1627	B
CESSAC Anne	Simon et CHASTANET Thevene	05/03/1628	B
CESSAC Anne	Antoine et BAYLE Jeanne	03/04/1662	B
CESSAC Anne	Hugues et RIVIERE Jehanne	22/01/1647	B
CESSAC Antoine	Etienne et TEYSSIER Catherine	10/09/1621	B
CESSAC Antoine	Bernard et SAUVAGE Jeanne	01/05/1616	B
CESSAC Antoinette	Gabriel et DUTEIL Jehanne	30/11/1621	B
CESSAC Antoinette	Peythou et GRASCHAMP Jehanne	21/09/1628	B
CESSAC Bernard	Peytou et GRASCHAMPS Jehanne	19/10/1625	B
CESSAC Bernard	Simon et CHASTANET Thevene	09/04/1624	B
CESSAC Bernard	Antoine et BAYLE Jeanne	22/02/1657	B
CESSAC Bernard	Antoine et BAYLE Jeanne	26/10/1653	B
CESSAC Bernarde	Gabriel et DUTEIL Jeanne	12/05/1611	B
CESSAC Bonne	Peythou et GRASCHAMP Jehanne	06/01/1621	B
CESSAC Catherine	Hugues et RIVIERE Jeanne	09/11/1656	B
CESSAC Catherine	Heliot et VAREILLE Catherine	23/02/1646	B
CESSAC Catherine	Simon et CHASTANET Thevene	21/10/1629	B
CESSAC Catherine	Pierre et PEYRY Catherine	16/09/1657	B
CESSAC Catherine	Jehan et DELPY Marguerite	19/10/1617	B
CESSAC Catherine	Simon et CHASTANET Thevene	02/10/1614	B
CESSAC Etienne	Etienne et DELFOUR Mariothe	06/05/1615	B
CESSAC François	Jehan et DELPY Marguerite	05/09/1632	B
CESSAC Françoise	Heliot et VAREILLE Catherine	21/01/1657	B
CESSAC Franson	Jehan et TREUIL Catherine	01/04/1618	B
CESSAC Gabriel	Simon et CHASTANET Thevene	04/10/1620	B
CESSAC Gabriel	Gabriel et CHAMBARET Marioutou	18/01/1657	B
CESSAC Geoffre	Thony et BAYLE Jeanne	31/01/1659	B
CESSAC Geoffre	Simon et CHASTANET Thevene	30/10/1632	B
CESSAC Geoffroy	Heliot et VAREILLE Catherine	21/09/1653	B
CESSAC Guillaume	Antoine et DELPY Marguerite	30/05/1621	B
CESSAC Guillaume	Guillaume et PEYRY Thoinette	17/02/1648	B
CESSAC Guillaume	Petit Jehan et DELPY Marguerite	11/04/1630	B
CESSAC Helliot	Simon et CHASTANET Thevene	15/10/1617	B
CESSAC Huguet	Petit Jehan et DELPY Marguerite	14/04/1624	B
CESSAC Jacquette	Gabriel et CHAMBARET Marie	15/10/1662	B
CESSAC Jean	Pierre et PEYRY Catherine	26/07/1660	B
CESSAC Jean	Hugues et RIVIERE Jeanne	26/11/1659	B
CESSAC Jean	Pierre et PARIN ? Antoinette	27/12/1649	B
CESSAC Jean	Gabriel et CHAMBARET Marioutou	26/09/1660	B

Nom prénom Nouveau-né	Parents	Date acte	Acte
CESSAC Jeanne	Pierre et PEYRY Catherine	27/04/1653	B
CESSAC Jeanne	Hugues et RIVIERE Jeanne	12/11/1651	B
CESSAC Jehan	Jehan et TREUIL Catherine	03/02/1615	B
CESSAC Jehanne	Gabriel et DUTEIL Jehanne	18/02/1613	B
CESSAC Jehanne	Gabriel et DUTEIL Jehanne	11/02/1623	B
CESSAC Jehanne	Guillaume et VAREILHE Gabrielle	24/03/1633	B
CESSAC Jehanne	Jehan et TREUIL Catherine	11/01/1612	B
CESSAC Léonard	Hugues et RIVIERE Jeanne	21/01/1654	B
CESSAC Lucie	Etienne et TEYSSIER Catherine	07/03/1619	B
CESSAC Marie	Etienne et DELPY Marie	19/05/1613	B
CESSAC Marie	Etienne et TEYSSIER Catherine	19/01/1625	B
CESSAC Marie	Hugues et ...(non cité)	29/11/1648	B
CESSAC Marie	Guillaume et VAREILHE Gabrielle	26/03/1639	B
CESSAC Marie	Pierre et PEYRY Antoinette	28/12/1651	B
CESSAC Martialle	Guillaume et VAREILHE Gabrielle	20/01/1636	B
CESSAC Mathieu	Gabriel et DUTEIL Jehanne	03/07/1624	B
CESSAC Penelle	Jehan et TREUIL Catherine	22/12/1620	B
CESSAC Pierre	Heliot et VAREILLE Catherine	28/11/1649	B
CESSAC Pierre	Jehan et DELPY Marguerite	28/02/1627	B
CESSAC Pierre	Simon et CHASTANET Thevene	06/01/1627	B
CESSAC Rigale	Guillaume et VAREILLE Gabrielle	23/12/1643	B
CESSAC Rigalle	Jehan et DELPY Marguerite	04/07/1614	B
CESSAC Simone	Bernard et SAUVAGE Jehanne	27/06/1619	B
CESSAC Thevene	Héliot et VAREILHE Catherine	26/09/1638	B
CESSAC Thevene	Gabriel et CHAMBARET Marioutou	15/04/1653	B
CESSAC Thoinette	Gabriel et DUTEIL Jehanne	18/10/1616	B
CHABIRAND Jean	Louis et D'ALBY Françoise	05/02/1617	B
CHABIRAND Jehan	Louis et DALBY Françoise	06/01/1619	B
CHABIRAND Pierre	Louis et DALBY Françoise	02/05/1627	B
CHABIRAND Souviot?	Louis et DALBY Françoise	07/07/1624	B
CHACER Jeanne	Jehan et VILLENEUVE Jehanne	26/10/1613	B
CHACHOUZIT Jehanne	François et DE PEUCH GUILHEN Jehanne	25/08/1613	B
CHADADIAS Catherine	Petit Jean et RENJOU Jeanne	17/06/1646	B
CHALANGEAS Anne	Jehan et ...(omis)	01/01/1651	B
CHALANGEAS Anne	Jehan et GENIÉ Tounetthe	16/06/1615	B
CHALANGEAS Antoine	Jehan et FAURE Jehanne	06/09/1613	B
CHALANGEAS Bertrand	Theve et LAGUEYRIE Catherine	01/09/1620	B
CHALANGEAS Catherine	Jean et GROSSELEUIL Jeanne	28/08/1661	B
CHALANGEAS Elie	Thony et DEYZAC Marie	12/09/1660	B
CHALANGEAS Etienne	Antoine et DEYZAC Marie	25/09/1659	B
CHALANGEAS François	Thony et DEYZAC Marie	02/04/1650	B
CHALANGEAS Gabriel	Peyrichou et CHOUSSAC Tonie	13/08/1615	B
CHALANGEAS Guillaume	Theve et LAGUEYRIE Catherine	05/12/1627	B
CHALANGEAS Jean	Thony et DEYZAC Marie	06/09/1654	B
CHALANGEAS Jean	Jean et GROSSOLEILH Jeanne	13/11/1644	B
CHALANGEAS Jean	Thony et DEYZAC Marie	26/11/1656	B
CHALANGEAS Jeanne	Thony et DEYZAC Jeanne	19/04/1648	B
CHALANGEAS Jehan	Thony et DEYZAC Marie	14/03/1646	B
CHALANGEAS Jehan	Jehan et GENIER Antoinette	30/07/1619	B
CHALANGEAS Jehan	Jehan et GROSSELEUIL Jehanne	26/08/1652	B
CHALANGEAS Jehanne	Theve et LAGUEYRIE Catherine	26/04/1623	B
CHALANGEAS Léonard	Jean et GROSSELEUIL Jeanne	19/07/1654	B
CHALANGEAS Léonard	Jehan et GROSSOLEILH Jehanne	28/03/1648	B
CHALANGEAS Marguerite	Jean et GROSSOLEUILH Jeanne	26/05/1657	B
CHALANGEAS Mariothe	Thony et ROZE Peyronne	06/06/1613	B
CHALANGEAS Martiale	Antoine et DEYZAC Marie	30/12/1652	B
CHALANGEAS Penelle	Jehan et GENIER Thouynette	11/11/1611	B
CHALANGEAS Pierre	Peyrichou et CHAUSSAT Thonie	12/05/1611	B
CHALANGEAS Pierre	Jehan et GROSSOLEUIL Jeanne	22/06/1658	B
CHALANGEAS Theve	Jehan et FAURE Janou	16/07/1616	B
CHALANGEAS (DE) Guillaumette	Pierre et DE PEYTAVY Toinette	06/09/1626	B
CHAMASIER Catherine	Jehan et TOURNIER Gabrielle	31/01/1621	B

Nom prénom Nouveau-né	Parents	Date acte	Acte
CHAMAZIÉ Jean	Bertrand et CHANUT Marguerite	29/11/1657	B
CHAMAZIÉ Pierre	Jean et PEUCHJEANE Françoise	11/07/1627	B
CHAMAZIER Jean	Bertrand et DE CHANUT Marguerite	21/08/1655	B
CHAMBARET Anne	Simon et MEYRE Marguerite	12/10/1636	B
CHAMBARET Anne	Elias et BARDON Peyronne	09/07/1614	B
CHAMBARET Anne	Helie et FOUCHIER Annette	28/02/1623	B
CHAMBARET Antoine	Pierre et CHAMBARET Jeanne	04/01/1660	B
CHAMBARET Antoine	Martial et CHARBONNEL Jehanne	07/10/1629	B
CHAMBARET Antoine	Pierre et CHARLIAGUET Catherine	25/01/1661	B
CHAMBARET Antoine	Pierre et DEYZAC Antoinette	25/03/1625	B
CHAMBARET Antoine	Antoine et CHAMBARET Catherine	08/05/1656	B
CHAMBARET Antoinette	Thony et BONNIE Jeanne	16/02/1631	B
CHAMBARET Antoinette	Jean et D'EYMARY Jeanne	02/11/1631	B
CHAMBARET Antoinette	Pierre et SAUVAGE Marie	22/04/1652	B
CHAMBARET Antoinette	François et DEMOLINS Marie	02/01/1639	B
CHAMBARET Antoinette	Pierre et CHARBY Catherine	17/03/1652	B
CHAMBARET Bernard	Marsal et CHARBONNEL Jeanne	23/05/1632	B
CHAMBARET Bernard	Jehan et REBIERE Jehanne	10/08/1617	B
CHAMBARET Bernard	Guilhendou et LAPORTE Bernarde	24/03/1627	B
CHAMBARET Bertrand	Jehan et DELPY Thevene	14/02/1638	B
CHAMBARET Bounicou	Jehan et CHASTANET Françoise	16/12/1618	B
CHAMBARET Bounique	François et LAUMOND Bernarde	31/05/1657	B
CHAMBARET Catherine	Pierre et DEYZAC Antoinette	24/07/1622	B
CHAMBARET Catherine	Marsal et CHARBONNEL Jehanne	21/01/1635	B
CHAMBARET Catherine	Jean et DUTEIL Marguerite	21/03/1659	B
CHAMBARET Charlou	Bertrand et BARRIERE Jeanne	16/10/1627	B
CHAMBARET Claude	Jehan et REBIEYRE Jehanne	11/11/1611	B
CHAMBARET Etienne	Jean et CHASTANET Monique	24/12/1662	B
CHAMBARET François	Marsalou et BOUNAYS Jehanne	27/12/1612	B
CHAMBARET François	Thony et BONNIE Jeanne	08/11/1639	B
CHAMBARET François	Pierre et DEYZAC Antoinette	07/09/1631	B
CHAMBARET François	Pierre et CHAMBARET Françoise	09/05/1630	B
CHAMBARET François	Jehan et CHASTANET Françoise	16/09/1612	B
CHAMBARET Françoise	Marsal et CHARBONNEL Jehanne	16/02/1627	B
CHAMBARET Françoise	Jehan et DUTEIL Marguerite	22/12/1648	B
CHAMBARET Françoise	Jean et DALBY Françoise	14/12/1653	B
CHAMBARET Giral	Pierre et CHAMBARET Françoise	20/08/1617	B
CHAMBARET Gironne	Marsal et CHARBONNEL Jeanne	01/11/1646	B
CHAMBARET Guilhendou	Thony et BONNIE Jehanne	24/12/1634	B
CHAMBARET Guillaume	Jehan et DEMY Jeanne	15/10/1634	B
CHAMBARET Guillaume	Jean et DALBY Françoise	27/01/1662	B
CHAMBARET Halen	Jehan et DELPIC Thevene	11/11/1625	B
CHAMBARET Jacques	Marsalou et BOUNAY Jehanne	09/10/1616	B
CHAMBARET Jacquette	François et CROUZEVIALLE Gabrielle	19/10/1631	B
CHAMBARET Jean	Jean et DUTEIL Marguerite	16/10/1661	B
CHAMBARET Jean	Pierre et CHAMBARET Jeanne	04/12/1661	B
CHAMBARET Jean	Jean et DALBY Françoise	11/04/1660	B
CHAMBARET Jean	Jean et DALBY Françoise	30/09/1657	B
CHAMBARET Jean	Jean et DUTEIL Marguerite	08/09/1653	B
CHAMBARET Jeanne	Jean et DELPY Antoinette	19/12/1628	B
CHAMBARET Jeanne	Pierre et CHAMBARET Françoise	05/10/1625	B
CHAMBARET Jeanne	François et LAUMOND Bernarde	21/06/1659	B
CHAMBARET Jehan	Helias et AUGIER Annette	06/02/1619	B
CHAMBARET Jehan	Jehan et DUTEIL Marguerite	07/05/1656	B
CHAMBARET Jehan	Marsalou et FOULIADE Marie	24/12/1634	B
CHAMBARET Jehan	Nanot et DEVAUX Jehanne	24/03/1636	B
CHAMBARET Jehan	Pierre et DEYZAC Antoinette	25/12/1627	B
CHAMBARET Jehan	Marsalou et BOUNAYS Jehanne	30/04/1623	B
CHAMBARET Jehan	Marsalou et SOULIER Marie	05/04/1649	B
CHAMBARET Jehan	Bertrand et BARRIERE Jehanne	03/01/1616	B
CHAMBARET Jehan	Thony et BONNIE Jeanne	25/11/1632	B
CHAMBARET Jehan	Simon et MEYRE Marguerite	21/07/1646	B

Nom prénom Nouveau-né	Parents	Date acte	Acte
CHAMBARET Jehan	Bertrand et BARRIERE Jehanne	11/09/1611	B
CHAMBARET Jehanne	Jantou et D'EYMARY Jehanne	16/02/1637	B
CHAMBARET Jehanne	Jehantou et D'EYMARY Jehanne	15/07/1629	B
CHAMBARET Jehanne	Jehan et DELPY Catherine	26/03/1635	B
CHAMBARET Jehanne	Jehan et DELPY Thevene	18/12/1631	B
CHAMBARET Jehanne	Jehan et FOUCHIER Jehanne	09/06/1624	B
CHAMBARET Jehanne	Jacques et ...(illisible)	25/02/1646	B
CHAMBARET Jehanne	Helias et AUGIER Annette	21/12/1625	B
CHAMBARET Lucie	Jehan et BREUIL Bernarde	06/04/1647	B
CHAMBARET Madeleine	Marsallou	18/10/1645	B
CHAMBARET Marie	Nanot et DEVAL Jeanne	08/01/1646	B
CHAMBARET Marie	Marsalou et FUSTÉ Jehanne	26/11/1613	B
CHAMBARET Marie	Marsal et FOUCHIER Marie	24/01/1636	B
CHAMBARET Marie	Antoine et CHAMBARET Catherine	31/08/1659	B
CHAMBARET Marie	Simon et MEYRE Marguerite	05/10/1638	B
CHAMBARET Marie	François et DEMOLINS Marie	28/06/1636	B
CHAMBARET Marsal	Marsal et ...(en blanc) Jeanne	29/09/1637	B
CHAMBARET Martial	Bernard et CHAMBARET Mathive	02/04/1657	B
CHAMBARET Martial	Jean et RIVIERE Jeanne	03/11/1613	B
CHAMBARET Martial	Thony et BONNIE Jeanne	04/04/1650	B
CHAMBARET Martiale	Jean et DUTEIL Marguerite	22/01/1651	B
CHAMBARET Mathive	Bertrand et BARRIERE Jehanne	19/05/1618	B
CHAMBARET Mathive	Pierre et DEYZAC Antoinette	06/12/1618	B
CHAMBARET Penelle	Pierre et CHARBY Catherine	29/08/1649	B
CHAMBARET Penelle	Jehantou et D'EYMARY Jehanne	05/09/1639	B
CHAMBARET Pierre	Jehan et BREUIL Bernarde	23/03/1638	B
CHAMBARET Pierre	Antoine et BARDON Jeanne	13/11/1629	B
CHAMBARET Pierre	Jehan et DEYMERIE Jehanne	17/03/1626	B
CHAMBARET Pierre	Marsalou et FAURE Jehanne	06/10/1619	B
CHAMBARET Pierre	Nanot et ...(omis) Jeanne	24/03/1648	B
CHAMBARET Pierre	François et LAUMOND Bernarde	20/05/1655	B
CHAMBARET Pierre	François et LAUMOND Bernarde	04/04/1662	B
CHAMBARET Pierre	Pierre et GIROUDIE Valérie	20/10/1613	B
CHAMBARET Pierre	Pierre et CHAMBARET Françoise	19/02/1619	B
CHAMBARET Pierre	Jehan et BREUIL Bernarde	13/03/1636	B
CHAMBARET Theve	Bertrand et DE BERGER? Jehanne	17/01/1621	B
CHAMBARET Thevene	Guilhendou et LAPORTE Bernarde	27/11/1622	B
CHAMBARET Thevene	Jean et BREUIL Bernarde	25/01/1654	B
CHAMBARET Thevene	Pierre et CHAMBARET Françoise	24/11/1622	B
CHAMBARET Thonie	Bertrand et BARRIEYRE Jehanne	07/02/1624	B
CHAMBARET Thony	Guilhen et LAPORTE Bernarde	19/11/1623	B
CHAMBARET Toinette	Nanot et LASUDRIE Jeanne	14/03/1638	B
CHAMBARET Toinette	Pierre et GIROUDIE Valérie	11/10/1615	B
CHAMPS (DE) Jehan	Bernard et LACHARTOULLE Jehanne	27/08/1627	B
CHANAT Anne	Jean et MATIOT Guillaume	04/11/1651	B
CHANEU Guillaume	Marc et BONNE Peyronne	25/05/1653	B
CHANTALAT Raymond	Antoine et PONTIÉ Jeanne	16/10/1627	B
CHARBONNEL Antoine	Thony et LAUZANE Marie	01/01/1637	B
CHARBONNEL Antoine	Bernard et BAYLE Mathive	29/05/1650	B
CHARBONNEL Bernard	Jehan et ROZE Marguerite	09/09/1632	B
CHARBONNEL Bernard	Jean et GARAVET Marie	21/12/1661	B
CHARBONNEL Catherine	Bernard et BAYLE Mathive	28/09/1636	B
CHARBONNEL Catherine	Jehan et FERAL Anne	07/11/1621	B
CHARBONNEL Catherine	François et LAFEUILHE Catherine	18/08/1613	B
CHARBONNEL Catherine	Thony et GENIER Françoise	25/07/1644	B
CHARBONNEL Françoise	Bernard et BAYLE Mathive	12/03/1634	B
CHARBONNEL Gabrielle	Thony et GENIER Françoise	26/12/1647	B
CHARBONNEL Guillaume	Léonard et VILLANEUVE Anne	11/11/1638	B
CHARBONNEL Guillaume	Bernard et BAYLE Mathive	23/05/1655	B
CHARBONNEL Isabeau	Bernard et CHAMBARET Mathive	25/10/1646	B
CHARBONNEL Jean	Jean et BAYLE Mathive	22/09/1653	B
CHARBONNEL Jehan	Bernard et CHAMBARET Mathive	19/12/1638	B

Nom prénom Nouveau-né	Parents	Date acte	Acte
CHARBONNEL Jehan	Jehan et ANDRÉ Marguerite	15/08/1632	B
CHARBONNEL Jehan	Thony et FANTHOU Narde	29/06/1611	B
CHARBONNEL Jehan	Thony et LAUZANE Marie	27/11/1633	B
CHARBONNEL Jehan	Jehan et ROZE Marguerite	25/03/1635	B
CHARBONNEL Jehanne	Jehan et FERAL Anne	01/02/1626	B
CHARBONNEL Marguerite	Thony et ...(illisible sur l'acte) Franç	26/06/1611	B
CHARBONNEL Marie	Jehan et ANDRÉ Marguerite	20/10/1636	B
CHARBONNEL Marie	Jean et FERAL Anne	07/10/1627	B
CHARBONNEL Marie	Thony et GENIER Françoise	29/10/1651	B
CHARBONNEL Mathive	Jehan et ROZE Marguerite	03/08/1636	B
CHARBONNEL Pierre	Louis et FANTOU Mariothe	12/08/1625	B
CHARBONNEL Thomas	Antoine et LAUZANE Marie	04/01/1635	B
CHARBONNEL Thony	Thony et DU ROY Françon	30/10/1614	B
CHARBONNEL Toinette	Jehan et ANDRÉ Marguerite	23/07/1634	B
CHARBY Anne	Jacques et LANDRIVIE Guillaumette	26/12/1633	B
CHARBY Bardy	Bertrand et POUGET Thonie	24/02/1649	B
CHARBY Bernarde	Jean et FAURE Françoise	30/12/1655	B
CHARBY Bertrand	Bertrand et GOUDAL Thonie	13/11/1621	B
CHARBY Bertrand	Bertrand et LAGUEYRIE Jehanne	16/07/1612	B
CHARBY Bertrand	Guilhendou et DALBY Jeanne	22/07/1660	B
CHARBY Catherine	Jehan et LAGUEYRIE Jehanne	11/11/1629	B
CHARBY Charlou	Bertrand et GOUDAL Thonye	30/09/1612	B
CHARBY Françon	Jehan et MACHAPS Penelle	03/07/1644	B
CHARBY Guillaumette	Jehan et MASCHAT Penelle	30/10/1639	B
CHARBY Jean	Guilhendou et DALBY Jeanne	31/07/1662	B
CHARBY Jean	Jean et FAURE Françoise	29/07/1659	B
CHARBY Jeanne	Jean et LAGUEYRIE Marguerite	06/02/1633	B
CHARBY Jeanne	Bertrand et POUGET Antoinette	25/09/1650	B
CHARBY Jehan	Jacques et LANDRIVIE Guillaume	13/02/1639	B
CHARBY Jehan	Jehan et BOUNAYS Françoise	30/08/1615	B
CHARBY Jehan	Bertrand et LAGUEYRIE Jehanne	27/12/1615	B
CHARBY Jehanne	Jacques et LANDRIVIE Guillaumette	19/09/1627	B
CHARBY Jehanne	Bertrand et POUGET Tonie	19/06/1647	B
CHARBY Léonarde	Jean et FAURE Françoise	15/02/1662	B
CHARBY Marguerite	Jehan et MACHAT Penelle	31/12/1645	B
CHARBY Marie	Bertrand et DE GOUDAR Thonye	09/04/1617	B
CHARBY Marie	Bertrand et POUGET Antoinette	26/10/1653	B
CHARBY Marie	Jacques et ANDRINOU? Guillaumette	03/06/1636	B
CHARBY Peyronne	Bertrand et POUGET Thonye	14/08/1644	B
CHARBY Pierre	Jacques et LANDRIVIE Guillaumette	21/03/1644	B
CHARDEYRON Jeanne	Jean et MOURIE Jeanne	02/05/1639	B
CHARDEYRON Marguerite	Jehan et SENAILHAC Jeanne	20/02/1633	B
CHARDEYROU Jehan	Jehan et MOURIE Jehanne	15/01/1635	B
CHARLIAGUET Antoine	Léonard et VAYNE Guillaumette	09/10/1627	B
CHARLIAGUET Antoine	Léonard et VAYNE Guillaumette	18/05/1625	B
CHARLIAGUET Catherine	Pierre et GOUDAL Jeanne	24/10/1652	B
CHARLIAGUET Catherine	Léonard et VAYNE Guillaumette	25/11/1635	B
CHARLIAGUET Claude	Thony et MALEYS Catherine	03/03/1657	B
CHARLIAGUET Claude	Léonard et VAYNE Guillaumette	25/09/1622	B
CHARLIAGUET Eymar	Antoine et MALEYS Catherine	06/08/1658	B
CHARLIAGUET Eymar	Pierre et GOUDAL Jeanne	26/12/1657	B
CHARLIAGUET François	Pierre et GOUDAL Jeanne	25/03/1651	B
CHARLIAGUET Françoise	Léonard et VAYNE Guillaumette	04/12/1644	B
CHARLIAGUET Gaultier	Jehan et FANTHOU Marsalle	08/05/1633	B
CHARLIAGUET Guillaume	Petit Jean et DELMONT Catherine	26/03/1662	B
CHARLIAGUET Guillaumette	Thony et MALEYS Catherine	25/05/1653	B
CHARLIAGUET Jean	Pierre et GOUDAL Jeanne	26/09/1656	B
CHARLIAGUET Jean	Gaultier et DELMONT Jeanne	10/09/1656	B
CHARLIAGUET Jeanne	Jean et DELMONT Jeanne	23/02/1661	B
CHARLIAGUET Jeanne	Petit Jehan et FANTOU Marsalle	03/03/1646	B
CHARLIAGUET Jeanne	Pierre et CESSAC Françon	08/08/1644	B
CHARLIAGUET Jeanne	Gaultier et DELMON Anne	10/11/1657	B

Nom prénom Nouveau-né	Parents	Date acte	Acte
CHARLIAGUET Jehan	Léonard et VAYNE Guillaumette	30/12/1631	B
CHARLIAGUET Jehan	Thony et GODEFROY Claude	08/05/1612	B
CHARLIAGUET Jehan	Thony et MALLÈS Catherine	22/06/1655	B
CHARLIAGUET Léonard	Pierre et GOUDAL Jeanne	06/03/1649	B
CHARLIAGUET Louise	Léonard et VAYNE ...(en blanc)	13/02/1639	B
CHARLIAGUET Louise	Pierre et GOUDAL Jeanne	28/02/1661	B
CHARLIAGUET Martiale	Gaultier et DELMONT Jeanne	09/12/1654	B
CHARLIAGUET Pierre	Jehan et FANTOU Martiale	26/02/1637	B
CHARLIAGUET Pierre	Gauthier et DELMONT Jeanne	21/10/1659	B
CHARLIAGUET Pierre	Pierre et GOUDAL Jehanne	15/11/1654	B
CHARLIAGUET Thevene	Gaultier et DELMONT Jeanne	20/02/1662	B
CHASCAUZY Bertrand	François et DE GUILHEN Geoffrette	13/12/1619	B
CHASCHOUSY Françon	François et PEUCHGUILHEM Jaufrette	05/12/1614	B
CHASSAING Pierre	Jean et ROBBERT Françoise	08/02/1626	B
CHASSEL Helie	Jehan et DELPIC Gabrielle	09/02/1649	B
CHASSER Jehan	Jehan et DELPY Gabrielle	01/05/1635	B
CHASSER Jehanne	Jehan et GRASCHAMP Anne	02/06/1630	B
CHASSER Marie	Jehan et DELPY Gabrielle	19/04/1633	B
CHASSER Pierre	Jehan et DELPIC Gabrielle	16/01/1646	B
CHASSOY Guillaume	Jehan et VILLANEUVE Jehanne	27/03/1617	B
CHASTAING Marsal	Michal et POMMIER Thevene	28/07/1613	B
CHASTAN Franson	Michial et DE POMMIER Thevene	20/05/1619	B
CHASTAN Guillaume	Martial et CROUZEVIALE Guillaume	23/04/1656	B
CHASTAN Jeanne	Marsalou et CROUZEVIALE Guillaume	28/10/1652	B
CHASTAN Jehanne	Michiel et POUMIER Thevene	13/02/1622	B
CHASTAN Jehanne	Jehan et CHASTAN Penelle	10/09/1634	B
CHASTANET Bounie ?	Etienne et MEYRE Peyronne	22/04/1646	B
CHASTANET Bernard	Jehan et CHAMBARET Jeanne	12/08/1636	B
CHASTANET Bernard	Bernard et FOUGIEYRON Cécile	30/10/1629	B
CHASTANET Bernard	Bernard et FOUGIEYRON Cecillie	06/01/1627	B
CHASTANET Bernard	François et DELOR Thevene	15/01/1615	B
CHASTANET Bernard	Pierre et ROBERTIE Louise	22/10/1625	B
CHASTANET Bernard	Jehan et RIVIERE Marguerite	15/06/1655	B
CHASTANET Bernarde	Bernardou et FOUGIEYRON Cécile	09/04/1624	B
CHASTANET Bernarde	Pierre et RIVIERE Guillaume	04/11/1656	B
CHASTANET Bounique	Pierre et CHAMBARET Thoinette	02/10/1644	B
CHASTANET Cécile	Jean et CHICOU Guillaume	13/01/1658	B
CHASTANET Denise	Etienne et BONNIE Peyronne	03/05/1639	B
CHASTANET François	Bernard et FOUGIEYRON Cessote	13/03/1619	B
CHASTANET François	Etienne et BONNIE Peyronne	27/05/1637	B
CHASTANET François	Jehan et HAUTIER Bounique	08/12/1619	B
CHASTANET Françoise	Bernard et CHICOUNOT Guillaume	17/04/1616	B
CHASTANET Guilhamy	Jehan et PEYRY Jehanne	14/04/1624	B
CHASTANET Guilhen	Jehan et AUGIER Bounique	05/07/1613	B
CHASTANET Guillaume	Bernard et BESSE Marie	16/10/1622	B
CHASTANET Guillaume	François et DE LORT Thevene	28/03/1621	B
CHASTANET Jean	Jehan et CHICOU Guillaume	22/03/1654	B
CHASTANET Jeanne	Jean et RIVIERE Marguerite	18/08/1658	B
CHASTANET Jeanne	Jean et PEYRY Jeanne	29/06/1625	B
CHASTANET Jehan	Jehan et PEYRY Jehanne	20/11/1631	B
CHASTANET Jehan	Jehan et AUGIER Bounique	29/05/1622	B
CHASTANET Jehan	Bernardou et FOUGIEYRON Cessalie	05/12/1611	B
CHASTANET Jehan	Bernardou et VILLANEUVE Jeanne	30/11/1659	B
CHASTANET Jehan	Bernardou et FOUGIEYRON Cécile	24/08/1620	B
CHASTANET Jehane	Bernardon et FOUGIEYRON Cesoto	09/04/1615	B
CHASTANET Jehanne	Bernard et CHICOU Guillaume	19/05/1619	B
CHASTANET Marguerite	Bernard et FOUGEYRON Cebellie	17/03/1613	B
CHASTANET Marie	Bernard et CHICOU Guillaume	17/06/1623	B
CHASTANET Marie	Jehan et PEYRY Jehanne	12/09/1627	B
CHASTANET Marie	Bernard et CHICOU Guillaume	07/06/1613	B
CHASTANET Mathive	Bernard et CHICOU Guillaume	02/12/1620	B
CHASTANET Mathive	Bernard et DELMOND Thonie	15/07/1636	B

Nom prénom Nouveau-né	Parents	Date acte	Acte
CHASTANET Mathive	Thony et LAGRANGE Thevene	14/12/1623	B
CHASTANET Monique	Jehan et DE BRACH Monique	22/09/1624	B
CHASTANET Pierre	Jehan et CHAMBARET Jehanne	16/02/1639	B
CHASTANET Pierre	Pierre et REBIEYRE Guillaume	07/03/1659	B
CHASTANET Pierre	François et DE LORT Thevene	14/04/1617	B
CHASTANET Pierre	Pierre et REBIEYRE Guillame	17/09/1655	B
CHASTANET Pierre	Pierre et CHAMBARET Toinette	08/09/1647	B
CHASTANET Pierre	Pierre et REBIEYRE Guillaume	10/01/1661	B
CHASTANET Pierre	François et DELOR Thevene	14/12/1613	B
CHASTANET Thevene	Bernard et FOUGIEYRON Cessote	01/02/1618	B
CHASTANG Martial	Martial et CROUZEVIALE Guillaume	12/10/1659	B
CHAUFFIER Andrieu	Cristofle et BRAGEYRAT Anne	09/12/1647	B
CHAUFFIER François	Peyrichou et LAGUEYRIE Jehanne	29/04/1618	B
CHAUFFIER Jeanne	Peyrichou et LAGUEYRIE Guillaumette	10/04/1616	B
CHAUFFIER Pierre	Louis et DULAS Audette	12/01/1648	B
CHAUFFIER Thony	Thony et BRAGUEYRAT Anne	13/03/1650	B
CHAUMOND Antoine	Antoine et JUGE Jeanne	23/02/1661	B
CHAUMOND Antoine	Bernard et BARDON Catherine	24/05/1627	B
CHAUMOND Antoine	Bernard et BARDON Catherine	04/03/1638	B
CHAUMOND Antoinette	Theve et FOUCHIER Thonye	29/05/1661	B
CHAUMOND Bernard	Antoine et JUGE Jeanne	14/12/1659	B
CHAUMOND Catherine	Jehan et ROUSSELY Jehanne	24/10/1632	B
CHAUMOND Catherine	Pierre et MONCOULON Catherine	03/07/1650	B
CHAUMOND Catherine	François? et FOUILLADE Marguerite	17/11/1620	B
CHAUMOND Catherine	Thony et TREUIL Catherine	16/08/1650	B
CHAUMOND François	François et FOUILLADE Marguerite	08/12/1624	B
CHAUMOND François	Giral et ROZE Jeanne	01/11/1654	B
CHAUMOND François	Geraud et FANTHOU ...(effacé)	21/03/1621	B
CHAUMOND François	Gerault et FANTHOU Jehanne	06/04/1624	B
CHAUMOND Géraud	Géral et ROZE Jeanne	03/11/1661	B
CHAUMOND Giral	Giral et FANTOU Jehanne	03/04/1618	B
CHAUMOND Jean	Theve et SOULIER Thonye	16/06/1658	B
CHAUMOND Jean	Pierre et BLEYGEAT Catherine	27/01/1653	B
CHAUMOND Jeanne	Bernard et BAYLE Catherine	16/10/1627	B
CHAUMOND Jeanne	Bernard et BUGINIE Françoise	06/12/1637	B
CHAUMOND Jehan	Girou et FANTHOU Jehane	10/05/1615	B
CHAUMOND Jehan	Jehan et SOLOMAGNE Jehanne	27/12/1633	B
CHAUMOND Jehan	Jehan et FOUCHIER Jehanne	26/04/1638	B
CHAUMOND Jehanne	Bernard et LAGUEYRIE Annette	06/04/1625	B
CHAUMOND Jehanne	Bernard et BARDON Catherine	20/11/1630	B
CHAUMOND Jehanne	Girald et FANTOU Jehanne	14/04/1612	B
CHAUMOND Jehanne	Jehan et SIMON ? Marguerite	12/08/1646	B
CHAUMOND Léonard	Bernard et LAGUEYRIE Annette	28/04/1623	B
CHAUMOND Léonard	Bernard et MONCOULON Françoise	24/04/1633	B
CHAUMOND Louise	Girou et ROZE Jeanne	22/02/1660	B
CHAUMOND Louise	Bernard et ...(en blanc) Françon	11/03/1635	B
CHAUMOND Marguerite	Bernard et LAGUEYRIE Anne	18/10/1626	B
CHAUMOND Marie	Theve et LAFEUILHE Thonie	08/10/1651	B
CHAUMOND Marsale	Geraud et FANTHOU Jehanne	02/02/1627	B
CHAUMOND Martiale	Theve et SOULIER Antoinette	22/04/1655	B
CHAUMOND Mathieu	Girou et ROZE Jeanne	14/11/1655	B
CHAUMOND Penelle	Bernard et BARDON Catherine	22/03/1634	B
CHAUMOND Philippe	Bernard et LAGUEYRIE Annette	23/04/1621	B
CHAUMOND Pierre	Bernard et LAGUEYRIE Annette	19/11/1619	B
CHAUMOND Pierre	Thony et TREUIL Catherine	03/01/1649	B
CHAUMOND Theve?	Jehan et FAUCHIER Jehanne	11/09/1639	B
CHAUNILHAC? Guithar	Jehan et ROUBERT Mariothe	27/12/1622	B
CHAUSSAC Michial	Gabriel et REYNAUD Jehanne	03/02/1630	B
CHAUVIAC Géral	Jehan et DUVIALLARD Catherine	04/03/1613	B
CHAUVIAC Jehanne	Jehan et ROUBERT Mariothe	01/02/1628	B
CHAUVIAC Jehanne	Peyr et FOUCHIER Penelou	14/12/1623	B
CHAUVIAC Marguerite	Guillaume et SICAR Anne	14/03/1619	B

Nom prénom Nouveau-né	Parents	Date acte	Acte
CHAVALIER Jehan	Simandou et BAYLE Bounique	05/05/1624	B
CHAVALIER Léonarde	Simandou et BAILLE Bounique	04/06/1620	B
CHAVALIER Mariothe	Simondou et BAYLE Bounique	27/02/1614	B
CHAVENT Anne	Mard et GOUNET Peyronne	25/07/1649	B
CHEVAILHE Pierre	Simon et BAYLE Bonique	05/04/1622	B
CHEYROU Gabriel	Jean et PEYRICAL ? Madeleine	13/05/1647	B
CHEYROU Jehan	Jehan et NEYRAT Jeanne	01/09/1614	B
CHEYROU Marguerite	Jean et LASTEYRIE Madeleine	08/02/1654	B
CHEYROU (DU) Jehan	Jehan et NEYRAT Jehanne	16/10/1611	B
CHEYVIALE Catherine	François et CHINIAC Gabrielle	25/09/1612	B
CHEYVIALE Elie	François et MOURIE Monique	03/08/1658	B
CHEYVIALE Geraud	François et DEYZAC Bonique	09/07/1656	B
CHEYVIALE Louise	Pierre et DUVIALLARD Françoise	01/11/1661	B
CHEYVIALE Marguerite	Pierre et DUVIALLARD Françoise	19/12/1655	B
CHEYVIALE Martiale	Pierre et DUVIALLARD Françoise	25/04/1658	B
CHEYVIALE Pierre	Pierre et MOURIE ...(illisible)	11/04/1655	B
CHEYVIALE Pierre	François et FAURE Françoise	04/09/1661	B
CHEYVIALLE Antoinette	François et MOURIE Bounique	12/01/1653	B
CHEYVIALLE Etienne	François et CHINIAC Gabrielle	01/08/1620	B
CHEYVIALLE François	Pierre et DEYZAC Peyronne	17/09/1651	B
CHEYVIALLE François	Pierre et CHASTANET Antoinette	08/12/1625	B
CHEYVIALLE François	François et CHINIAC Gabrielle	13/09/1616	B
CHEYVIALLE Gabrielle	Pierre et LAFARGE Léonarde	28/01/1635	B
CHEYVIALLE Hélène	François et CHASTANET Thonie	10/11/1613	B
CHEYVIALLE Jehanne	Pierre et CHASTANET Antoinette	29/04/1622	B
CHEYVIALLE Jehanne	Pierre et LAFARGE Léonarde	18/01/1626	B
CHEYVIALLE Jehanne	Pierre et LAFARGE Léonarde	09/12/1629	B
CHEYVIALLE Peyronne	François et CHINIAC Gabrielle	07/11/1614	B
CHEYVIALLE Pierre	Pierre et LAFARGE Léonarde	29/06/1632	B
CHEYVIALLE Pierre	Pierre et LAFARGE Léonarde	29/06/1637	B
CHEYVIALLE Pierre	François et LAGUEYRIE Dauphine	04/02/1619	B
CHEYVIALLE Pierre	Pierre et CHASTANET Thonie	22/09/1629	B
CHEYVIALLE Toinette	François et CHINIAC Gabrielle	27/08/1618	B
CHICOU Anne	Bernard et CHEVALIER Marguerite	16/05/1632	B
CHICOU Anne	Martial et LAPEYRIE Peyronne	03/03/1629	B
CHICOU Anne	Jean et PLAIGNOLLE Antoinette	07/07/1658	B
CHICOU Annette	Jean et DEYZAC Catherine	23/03/1650	B
CHICOU Antoine	Jean et SOULIER Marguerite	07/02/1662	B
CHICOU Bernard	Marot et LAUZANE Marguerite	02/04/1617	B
CHICOU Bernard	Marsal et LAPEYRE? Peyronne	10/04/1618	B
CHICOU Bernardou	Thony et MARTINOT Catherine	21/11/1638	B
CHICOU Bonique	Bernard et CHEVALIER Marguerite	16/09/1627	B
CHICOU Bounique	Bernard et CHAVAILHE Marguerite	11/06/1647	B
CHICOU Guillaume	Jehan et DE PLANIOLLE Antoinette	28/11/1660	B
CHICOU Guillaume	Marot et CHAMPSAUD Marguerite	14/10/1613	B
CHICOU Jean	Jean et PLAIGNOLLE Antoinette	29/09/1655	B
CHICOU Jeanne	Marsal et LAPEYRIE Peyronne	12/09/1638	B
CHICOU Jehan	Marsal et LAPERIE Peyronne	28/10/1620	B
CHICOU Jehan	Martial et LAPEYRIE Peyronne	13/05/1632	B
CHICOU Jehanne	Bernard et CHEVALHIER Marguerite	09/04/1630	B
CHICOU Marguerite	Jehan et DEYZAC Catherine	23/10/1645	B
CHICOU Martial	Bernard et CHEVALIER Marguerite	30/10/1635	B
CHICOU Mathieu	Bernard et CHEVALIER Marie	05/09/1644	B
CHICOU Monde	Martial et LAPEYRIE Peyronne	17/02/1625	B
CHIGNAC Etienne	François et DUFAURE Jeanne	28/10/1661	B
CHIGNAC François	Jean et POUMIER Catherine	18/06/1615	B
CHIGNAC Léonard	Jehan et POUMIER Catherine	11/03/1624	B
CHINIAC Antoine	Marty et GOUDAL Jehanne	12/09/1647	B
CHINIAC Antoinette	Denis et BESSE Marie	18/11/1636	B
CHINIAC Denis	François et DE MASSET Louise	23/10/1612	B
CHINIAC François	François et MASSE? Louise	12/08/1618	B
CHINIAC François	Denis et DE BESSE Marguerite	20/06/1638	B

Nom prénom Nouveau-né	Parents	Date acte	Acte
CHINIAC François	Jehan et POUMIER Catherine	28/10/1618	B
CHINIAC François	Denis et DE BESSE Marguerite	24/04/1633	B
CHINIAC Guillaume	Thony et MARTY Jeanne	11/02/1635	B
CHINIAC Jehan	Etienne et CESSAC Jehanne	23/10/1623	B
CHINIAC Jehan	Jehan et POUMIER Catherine	10/11/1612	B
CHINIAC Léonard	Jehan et POMIERS Catherine	04/07/1621	B
CHINIAC Pierre	Marty et ROZE Françon	21/04/1624	B
CHINIAC Thony	Marty et GOUDAL Jehanne	05/09/1649	B
CHINIAC (DE) Louise	Denis et DE BESSE Marguerite	14/05/1634	B
CHOUFFIER Antoine	Peyrichou et LAGUEYRIE Guillemette	01/07/1629	B
CHOUFFIER Catherine	Christophe et ANDRIEU Anne	22/03/1654	B
CHOUFFIER Dauphine	Peyrichou et LAGUEYRIE Guillaumette	26/11/1611	B
CHOUFFIER Dauphine	Louis et ...(en blanc)	24/09/1652	B
CHOUFFIER Dauphine	Thony et SIRVEN Thevene	06/06/1632	B
CHOUFFIER Etienne	Pierre et PASCAL Jouhanou	08/04/1630	B
CHOUFFIER Etienne	Jehan et POURCHER Marsalle	26/12/1639	B
CHOUFFIER Jean	Jean et CHASTANET Marie	24/08/1651	B
CHOUFFIER Jean	Etienne et VAREILLE Catherine	03/02/1661	B
CHOUFFIER Jeanne	Pierre et COULAUD Jeanne	25/11/1646	B
CHOUFFIER Jeanne	Christophe et BRAGEYRAT Anne	29/03/1657	B
CHOUFFIER Jeanne	Pierre et COULAUD Jeanne	25/08/1648	B
CHOUFFIER Jeanne	Thony et SIRVEN Thevene	10/10/1639	B
CHOUFFIER Jeanne	Jean et CHASTANET Marie	26/04/1660	B
CHOUFFIER Jehan	Peyrichou et LAGUEYRIE Guillaumette	22/02/1614	B
CHOUFFIER Jehan	Theven et LAGUEYRIE Penelle	12/02/1612	B
CHOUFFIER Léonard	Jehan et CHASTANET Marie	27/04/1655	B
CHOUFFIER Marie	Thony et SIMON Thevene	18/01/1637	B
CHOUFFIER Narde	Louis et DULAS Audette	26/10/1645	B
CHOUFFIER Penelle	Thony et SIRVEN Thevene	28/08/1633	B
CHOUFFIER Pierre	Louis et DULAC Andrée	08/01/1651	B
CHOUFFIER Pierre	Peyrichou et LAGUEYRIE Guillaumette	15/10/1623	B
CHOUMAZIÉ Charlotte	Jehan et FOURNIER Gabrielle	12/10/1615	B
CHOUMAZIÉ Etienne	Bertrand et CHANUT Marguerite	28/02/1651	B
CHOUSAT Pierre	Gabriel et BLANCHARD Louise	21/10/1612	B
CHOUSSAC Jeanne	Gabriel et REYNIE Jeanne	01/05/1626	B
CHOUVIAC Antoinette	Jehan et ROUBERT Mariothe	23/04/1626	B
CHOUVIAC Antoinette	Peyr et SENAILHAC Jehanne	24/03/1619	B
CHOUVIAC Catherine	Peyr et SENAILHAC Janette	27/03/1616	B
CHOUVIAC Coumeyrou	Thony et BORDAS Michelle	02/10/1638	B
CHOUVIAC Coumeyrou	Peyr et SENAILHAC Jamme	06/04/1614	B
CHOUVIAC Françoise	Jehan et ROBERT Mariothe	04/11/1632	B
CHOUVIAC Gabriel	Thony et LASBORDAS Marsalle	16/10/1639	B
CHOUVIAC Heliot	Guillaume et CICAR Annette	09/10/1611	B
CHOUVIAC Henry	Jehan et DE FREMET? Jehanne	24/01/1621	B
CHOUVIAC Jean	Jean et ROBBERT Mariothe	16/01/1630	B
CHOUVIAC Jean	Jean et FREYSSINET Jeanne	14/07/1615	B
CHOUVIAC Jehan	Peyr et SENAILHAC Jehanne	02/06/1611	B
CHOUVIAC Jehan	Guillaume et SICARD Annette	21/12/1614	B
CHOUVIAC Jehan	Peyr et LAUZANE Mariothe	27/03/1639	B
CHOUVIAC Jehanne	Jehan et ROUBERT Mariote	04/04/1621	B
CHOUVIAC Jehanne	Jehan et GODEFFROY Jehanne	18/12/1656	B
CHOUVIAC Jouhandou	Peyre et LOZANE Mariette	30/04/1644	B
CHOUVIAC Léonard	Jehan et ROBERT Mariothe	25/02/1636	B
CHOUVIAC Léonarde	Thony et BORDAS Marsale	07/05/1645	B
CHOUVIAC Louise	Jehan et FREYSSINET Janne	21/10/1617	B
CHOUVIAC Marie	Jean et BOUTOT Jeanne	23/11/1659	B
CHOUVIAC Marie	Jean et DOUSELIAT? Catherine	05/04/1616	B
CHOUVIAC Pierre	Jean et GODEFROY Jeanne	08/04/1658	B
CHOUVIAC Thevene	Jehan et ROBBERT Mariothe	21/02/1625	B
CHOUVIAT Bertholomieu	Jehan et ROUBERT Marguerite	01/12/1618	B
CHOUVIAT Jehan	Thony et BORDAS Marsalle	06/02/1635	B
CHOUVIAT Jehan	Pierre et LAUZANE Mariothe	25/07/1635	B

Nom prénom Nouveau-né	Parents	Date acte	Acte
CHOUZENOUX Anne	François et CHARBY Anne	29/03/1658	B
CHOUZENOUX Anne	Antoine et LAUMOND Jeanne	03/02/1628	B
CHOUZENOUX Antoine	Guilhen et CHAUSSAC Jeanne	09/01/1656	B
CHOUZENOUX Antoine	Guilhen et CHOUSSAC Jeanne	28/06/1652	B
CHOUZENOUX Bernard	Guilhen et SAUVAGE Catherine	22/10/1617	B
CHOUZENOUX Bernard	Léonard et CHAMBARET Anne	15/03/1637	B
CHOUZENOUX Bounique	Jandy et MARGOT Françon	31/05/1615	B
CHOUZENOUX Catherine	Guilhen et CHAUSSAC Jeanne	06/10/1653	B
CHOUZENOUX Catherine	Girou et GODEFFROY Jeanne	21/09/1645	B
CHOUZENOUX Charlotte	François et CHARBY Anne	02/02/1662	B
CHOUZENOUX Etienne	Guilhen et CHAUSAT Jeanne	20/10/1646	B
CHOUZENOUX Françoise	Thony et BONNAY Marie	02/06/1616	B
CHOUZENOUX Giral	Guilhen et SAUVAGE Catherine	06/03/1625	B
CHOUZENOUX Giral	François et CHARBY Anne	03/11/1652	B
CHOUZENOUX Guillaume	Joandy et MARGOT Françon	10/02/1611	B
CHOUZENOUX Guillaumette	Bernard et CHOUZENOUX Marguerite	19/12/1627	B
CHOUZENOUX Halis	Léonard et CHAMBARET Anne	12/02/1634	B
CHOUZENOUX Jacques	Gabriel et MARGOT Marguerite	22/01/1620	B
CHOUZENOUX Jeanne	François et CHARBY Anne	17/05/1654	B
CHOUZENOUX Jeanne	Girou et TREUIL Jeanne	09/02/1647	B
CHOUZENOUX Jehan	Guillaume et MADRIAS Catherine	25/01/1611	B
CHOUZENOUX Jehan	Pierre et CHASSAIGNAC Jeanne	25/04/1645	B
CHOUZENOUX Jehan	Etienne et D'EYMARY Anne	12/02/1620	B
CHOUZENOUX Jehan	Antoine et LAUMOND Jehanne	14/01/1624	B
CHOUZENOUX Jehanne	Thony et LAUMOND Jehanne	06/01/1626	B
CHOUZENOUX Léonarde	Girou et GODEFROY Jeanne	16/10/1650	B
CHOUZENOUX Marie	Guilhendou et PEYRAT Guillaumette	08/11/1655	B
CHOUZENOUX Marie	Guilhendou et PEYRAT Guillaumette	14/07/1658	B
CHOUZENOUX Narde	Guilhen et SAUVAGE Catherine	19/01/1620	B
CHOUZENOUX Peyronne	Léonard et CHAMBARET Anne	17/06/1635	B
CHOUZENOUX Pierre	Pierre et CHASSAGNAC Jeanne	01/11/1649	B
CHOUZENOUX Pierre	Girou et GAUDEFFROY Jeanne	11/02/1648	B
CHOUZENOUX Pierre	Antoine et LAUMOND Jeanne	15/04/1631	B
CHOUZENOUX Thomas	Guilhen et CHAUSSADE Jehanne	10/02/1649	B
CLAUZADE Antoine	Jehan et PORCHIER Antoinette	05/08/1655	B
CLAUZADE Blaise	Jehan et FAUCHIER Antoinette	15/09/1652	B
CLAUZADE Thonie	Jehan et PORCHIER Toinette	13/09/1648	B
CLEDAT Antoine	Léonard et CHASTANET Jeanne	10/09/1651	B
CLEDAT Helliot	Bernard et PEYRY Jeanne	10/11/1647	B
CLEDAT Jean	Jean et DUTEIL Françoise	30/07/1657	B
CLEDAT Jean	Jean et DUTEIL Françoise	17/07/1651	B
CLEDAT Léonard	Jean et DUTEIL Françoise	06/02/1653	B
CLEDAT Marguerite	Léonard et PEYRY Jehanne	27/12/1644	B
CLEDAT Michelette	...(omis) et DUTEIL ...(omis)	30/04/1648	B
CLIAS (DE) Anne	Jehan	09/07/1625	B
CLUSAN Jehan	Jehan et DE ROZE? Jehanne	18/04/1620	B
CLUSAN Jehan	Jehan et ROUX Jehanne	20/07/1614	B
CLUZAN Pierre	Jehan et DU ROCQ? Catherine	02/04/1617	B
CONCHE Jeanne	Pierre et DUTEIL Jeanne	14/12/1651	B
CONCHE Jehan	Pierre et DUTEIL Jehanne	28/12/1646	B
CONCHE Marie	Pierre et DUTEIL Jeanne	13/12/1655	B
CONCHE Pierre	Pierre et DUTEIL Jehanne	27/03/1644	B
CONCHE Pierre	Pierre et DUTEIL Jehanne	29/09/1648	B
CONCHE Pierre	Pierre et DUTEIL Jeanne	06/09/1639	B
CONSTANTIN Raymond	Merigou et BARRIAL Guillaumette	16/07/1656	B
CONSTANTY Etienne	Pierre et LAGUEYRIE Jeanne	07/09/1659	B
CONSTANTY Françoise	Antoine et CHOUFFIER Beyrou	07/10/1657	B
CONSTANTY Guilhen	Johandy et ROZE Marguerite	15/02/1626	B
CONSTANTY Guillaume	Jouandy et ROZE Marguerite	02/06/1619	B
CONSTANTY Isabeau	Pierre et LAGUEYRIE Jeanne	03/07/1661	B
CONSTANTY Jacques	Etienne et MOUNEYRAT Françoise	17/04/1616	B
CONSTANTY Jean	Pierre et LAGUEYRIE Jeanne	14/07/1658	B

Nom prénom Nouveau-né	Parents	Date acte	Acte
CONSTANTY Jeanne	Léonard et CONSTANTY Louise	24/05/1638	B
CONSTANTY Jehan	Antoine et MOUNEYRAT Françoise	03/09/1613	B
CONSTANTY Jehan	Merigou et ROZE Marguerite	30/08/1616	B
CONSTANTY Jehanne	Léonard et MOUNEYRAT Louise	20/03/1636	B
CONSTANTY Léonard	Merigou et BARIAL Guillaumette	08/02/1652	B
CONSTANTY Léonard	Etienne et MONGARRAT? Françon	31/08/1625	B
CONSTANTY Madeleine	Merigou et BARIL Guillaumette	28/02/1649	B
CONSTANTY Madeleine	Léonard et MOUNEYRAT Louise	29/01/1634	B
CONSTANTY Marguerite	Johandy et ROZE Marguerite	25/04/1622	B
CONSTANTY Mery	Etienne et MOUNEYRAT Françoise	01/10/1617	B
CONSTANTY Pierre	Antoine et JAY Françoise	03/11/1648	B
COP Pierre	Pierre et MARTY Marie	12/08/1646	B
COPT Thony	Pierre et MARTY Marie	24/01/1649	B
COR (DE) Durou	Guilhen et LAGUEYRIE Jehanne	15/07/1626	B
CORS (DE) Jean	Antoine et BAYLE Marie	29/06/1633	B
COSTE Pierre	Guillaume et PAGNOTE Léonarde	19/01/1637	B
COT Marguerite	Pierre et MARTY Marie	30/08/1645	B
COT Pierre	Pierre et MARTIN Marie	17/12/1651	B
COUDERC Marguerite	Jehan et FANTHOU Jeanne	10/10/1639	B
COUDERC Matiot	Jehan et ROUBERTIE Guillaumette	06/10/1624	B
COUDERC Michel	Jehan et ROUBERTIE Guillaumette	19/09/1627	B
COUDERT Beyrane	Peyr et MARSALOU Thoinethou	31/01/1649	B
COUDERT Hélie	Jean et FANTHOU Jeanne	12/02/1632	B
COUDERT Hellias	Hellias et LAGUEYRIE Catherine	07/02/1656	B
COUDERT Jean	Guillaume et LEYMARIE Jeanne	30/10/1662	B
COUDERT Jeanne	Helias et LAGUEYRIE Catherine	04/07/1657	B
COUDERT Jehan	Jehan et LAROBERTIE Guillaumette	07/08/1633	B
COUDERT Jehan	Helias et LAGUEYRIE Catherine	11/06/1651	B
COUDERT Léonard	Jehan et PEYRY Jehanne	27/11/1644	B
COUDERT Marie	Jehan et ROUBERTIE Guillaumette	18/09/1622	B
COUDERT Marie	Jehan et ROUBERTIE Guillaumette	06/08/1637	B
COUDERT Pierre	Pierre et MARSALOU Antoinette	03/07/1661	B
COUDERT Pierre	Peyr et MARSALOU Antoinette	15/08/1658	B
COUDERT Thomas	Peyr et MARSALOU Toinette	29/12/1652	B
COUDERT Thonye	Pierre et MARSIALLOU Thoinette	04/07/1655	B
COUDON Pierre	Jehan et MONGARELLE Marguerite	27/11/1617	B
COUTAL Marguerite	...(omis) et LAGRANGE Geoffrette	01/02/1639	B
CROT (DE) Marguerite	Léonard et LAUMOND Guillaume	01/02/1650	B
CROUZEVIALE Antoinette	Jean et MAGUEUX Marie	24/08/1653	B
CROUZEVIALE Bernard	Jehan et BOUTOT Marie	06/04/1644	B
CROUZEVIALE Jacques	Jean et BOUTOT Marie	19/12/1649	B
CROUZEVIALE Jacques	Jehan et MAGES Marie	23/11/1649	B
CROUZEVIALE Jean	Jean et MAGUEUX Marie	15/08/1655	B
CROUZEVIALE Jeanne	Jehan et BOUTOT Marie	05/05/1652	B
CROUZEVIALE Jeanne	Jehan et MAGUEUX Marie	09/05/1652	B
CROUZEVIALE Marie	Jehan et BOUTOT Marie	02/04/1646	B
CROUZEVIALE Peyronne	Jehan et CESSAC Anne	11/11/1646	B
CROUZEVIALLE Gabrielle	Jandou et CHARLIAGUET Jehanne	23/11/1628	B
CROUZEVIALLE Guillaume	Jouhandou et CHAMBARET Jehanne	29/01/1634	B
CROUZEVIALLE Jeanne	Jehan et CESSAC Anne	24/02/1638	B
CROUZEVIALLE Jehan	Jehan et SEG...(illisible) Bernarde	02/12/1618	B
CROUZEVIALLE Jehan	Jacques et BUGEAT Peyronne	09/07/1634	B
CROUZEVIALLE Jehan	Jehan et CHAMBARET Jehanne	16/02/1631	B
CROUZEVIALLE Jehanne	Jehan et VILLANEUVE Jacquette	04/07/1632	B
CROUZEVIALLE Jehanne	Jehan et DUMOND Jehanne	28/07/1624	B
CROUZEVIALLE Marie	Jean et VILLENEUVE Jacquette	19/10/1636	B
CROUZEVIALLE Marie	Jehan et VILLENEUVE Jacquette	01/01/1631	B
CROUZEVIALLE Marsal	Jouhandou et CHAMBARET Jeanne	14/03/1632	B
CROUZEVIALLE Monique	Jehandou et CHARLIAGUET Jehanne	18/07/1627	B
CROUZEVIALLE Penelle	Jehandou et GODEFROY Jehanne	24/08/1623	B
CROUZEVIALLE Penelle	Jehan et SAUVAGE Bernarde	04/06/1615	B
CROUZEVIALLE Pierre	Jehan et BUJAT Peyronne	08/09/1639	B

Nom prénom Nouveau-né	Parents	Date acte	Acte
DALBY Catherine	Jean et DE BERGERON Guillaumette	09/09/1662	B
DALBY Catherine	Pierre et CHARBONNEL Marie	11/12/1661	B
DALBY Dominique	Guillaume et RIGAL Claude	10/01/1645	B
DALBY Etienne	Pierre et RIGAL Catherine	06/07/1645	B
DALBY Françoise	Jean et DE BERGERON Guillaumette	11/04/1658	B
DALBY Françoise	Jehan et BOUNAYS Françon	08/09/1622	B
DALBY Françoise	Jean et RIVIERE Marie	10/08/1650	B
DALBY Françoise	Jean et DE MAZOYER Suzanne	21/02/1633	B
DALBY Françoise	Jehan et DE RIVIERE Marie	11/10/1633	B
DALBY Fransou	Jean et BOUNAYS Fransou	16/12/1617	B
DALBY Gabrielle	Jehan et RIVIERE Marie	24/03/1647	B
DALBY Glaude	Pierre et RIGAL Catherine	03/12/1647	B
DALBY Guillaume	Jehan Petit et BOUNAYS Françoise	05/02/1612	B
DALBY Guillaume	Jean et DE BERGERON Guillaumette	07/08/1655	B
DALBY Hugues	Jean et BERGERON Guillaumette	31/10/1660	B
DALBY Jean	Pierre et DE BOUYS Catherine	02/06/1637	B
DALBY Jean	Jean et BERGERON Guillaume	04/01/1657	B
DALBY Jean	Pierre et DUBOYS Catherine	22/11/1643	B
DALBY Jean	Jean et MAZOYER Suzanne	06/11/1635	B
DALBY Jehan	Jehan et DE BOUNAYS Françoise	23/02/1620	B
DALBY Jehan	Jehan et MAZOUYER Suzanne	27/01/1631	B
DALBY Jehanne	Jehan et RIVIERE Marie	13/12/1637	B
DALBY Jehanne	Jehan et RIVIERE Marie	04/05/1645	B
DALBY Jehanne	Jehan et RIVIERE Marie	20/11/1635	B
DALBY Jehanne	Guillaume et RIGAL Glaude	30/08/1648	B
DALBY Joseph	Pierre et DUBOYS Catherine	08/07/1647	B
DALBY Marguerite	Pierre et DE DUBOYS Catherine	08/05/1633	B
DALBY Marie	Jean et MAZOUYER Suzanne	07/03/1652	B
DALBY Marie	Jehan et DE MAZOYER Isabeau-Suzanne	16/08/1643	B
DALBY Penelle	Pierre et T... Thevene?	05/07/1637	B
DALBY Pierre	Guillaume et RIGAL Jehanne	06/04/1638	B
DALBY Pierre	Jean et BERGERON Guillaumette	07/08/1659	B
DALBY Pierre	Jehan et DE MAZOYER Suzanne	17/04/1638	B
DALBY Pierre	Guillaume et RIGAL Claude	15/11/1651	B
D'ALBY Françoise	Jean Petit et BONNAY Françoise	03/11/1615	B
DALIDET Jacques	Jehan et DUVEAU ? Marguerite	20/03/1645	B
DALIDET Rebecca	Micheau et ...(omis) Marguerite	04/12/1611	B
DALIDON François	Massie et GENIER Marie	20/01/1614	B
DALIETTE Marie	Guillaume et SIMON Peyronne	30/04/1635	B
DALONDES Catherine	Jehan et LAGRANGE Geoffrette	09/05/1649	B
DALONDES Penelle	Jehan et LAGRANGE Geoffrette	12/08/1646	B
D'ANTIGNAC Jehanne	Pierre et CHAUCHET Thonie	15/03/1635	B
DARCISSAC Anne	Pierre et DE RIVIERE Jehanne	28/05/1623	B
DARCISSAC Antoine	Jean et JAY Antoinette	08/06/1653	B
DARCISSAC Antoine	Jehan et ROZE Catherine	16/10/1646	B
DARCISSAC Bernarde	Theve et DARCISSAC Catherine	13/05/1628	B
DARCISSAC Bernarde	Jehan et ROZE Catherine	02/10/1629	B
DARCISSAC Catherine	Guilhen et ROZE Marie	30/11/1649	B
DARCISSAC Catherine	Theve et DARCISSAC Catherine	17/11/1622	B
DARCISSAC Etienne	Jehan et LAMY Hellis	13/05/1636	B
DARCISSAC Etienne	François et FAYE Anne	26/05/1657	B
DARCISSAC François	Jammes et LAMY Alix	08/08/1634	B
DARCISSAC Françoise	Guilhen et BONAYS Jehanne	19/05/1620	B
DARCISSAC Guilhendou	Theve et DARCISSAC Catherine	13/04/1625	B
DARCISSAC Guinot	Jehan et MEYRE Jeanne	20/08/1649	B
DARCISSAC Jean	Guilhendou et ROZE Marie	02/05/1647	B
DARCISSAC Jean	Theve et DARCISSAC Catherine	05/06/1636	B
DARCISSAC Jean	Jean et D'ANDRÉ Andrée	22/01/1651	B
DARCISSAC Jean	Jean et JAY Toinette	01/08/1650	B
DARCISSAC Jeanne	Jean et JAY Antoinette	31/03/1659	B
DARCISSAC Jeanne	Jehan et JAY Thoinette	26/03/1656	B
DARCISSAC Jehan	François et ...(omis) Jehanne	01/02/1624	B

Nom prénom Nouveau-né	Parents	Date acte	Acte
DARCISSAC Jehan	Pierre et RIVIERE Jehanne	10/02/1613	B
DARCISSAC Jehan	Theve et DARCISSAC Catherine	16/03/1631	B
DARCISSAC Jehan	Jehan et ROZE Catherine	26/12/1626	B
DARCISSAC Jehanne	François et TRASRIEU Jehanne	06/09/1620	B
DARCISSAC Laurence	Jehan et ...(omis) ...(non cité)	24/09/1643	B
DARCISSAC Louis	François et FAYE Anne	10/07/1661	B
DARCISSAC Marguerite	Guilhendou et LAJOHANIE Gire	29/03/1655	B
DARCISSAC Marie	Guilhen et LAJOHANIE Gire	25/12/1657	B
DARCISSAC Marie	Guilhendou et ROZE Marie	21/04/1652	B
DARCISSAC Pierre	Jehan et ROZE Catherine	07/02/1638	B
DARCISSAC Pierre	Guilhou et BOUNAYS Jehanne	10/03/1622	B
DARCISSAC Pierre	Jehan et ROZE Catherine	08/03/1635	B
DARIDET Jehan	Michiau et DE GUILHEN Marguerite	28/01/1618	B
DARIDIE Guillaume	Micheau et DEYPERGUILHEN Marguerite	20/10/1615	B
DARIET? Marguerite	Peyr et PONTHIER Mariothe	03/02/1628	B
D'ARIETE? Jehanne	Peyr et PONTIER Mariothe	11/08/1623	B
DAUDY Guillaume	François et SOURNAC Anne	07/11/1655	B
DAUDY Jacques	François et SOURNAC Anne	30/09/1657	B
DAULET Gabriel	Peirichou et BUFIERE Léonarde	05/01/1628	B
DAULET Jeanne	Pierre et VAREILLE Guillaume	08/03/1631	B
DAULET Marguerite	Peyr et VAREILLE Thonie	04/02/1652	B
DAULET Marguerite	Pierre et VAREILLE Antoinette	08/12/1655	B
DAULLET Michelle	Pierre et ...(omis) Thonie	28/02/1648	B
DAUNAT Catherine	Jean et DELTREUIL Marguerite	27/06/1655	B
DAURAT François	Jehan et PRODEL Marguerite	25/07/1650	B
DAURAT Françoise	Léonard et LAROCHE Catherine	11/10/1655	B
DAURAT Gabrielle	Jouffier et PELLATAUX Marsalle	03/05/1611	B
DAURAT Léonard	Jehan et TREUIL Thonie	02/03/1653	B
DAURAT Louise	Léonard et ROCHE Catherine	23/09/1659	B
DAUVERGNE Penelle	Jean et DELPIC Marie	24/01/1616	B
DAVID Bernard	Bernard et CHASTANET Guillaume	17/03/1648	B
DAVID Friaque/ Fiacre	Giral et PENINAL Marie	24/08/1625	B
DAVID Jehan	Bernard et CHASTANET Guillaume	20/08/1656	B
DAVID Jehanne	Giral et PENINAL Marie	18/10/1629	B
DAVID Jehanne	Girald et DIEYRAS Marie	22/10/1634	B
DAVID Jehanne	Giral et PENINAL ...(illisible)	09/07/1617	B
DAVID Marie	Bernard et CHASTANET Guillaumette	01/05/1652	B
DAVID Marie	Gerauld et PENY Marie	07/08/1622	B
DAVID Pierre	Bernard et CHASTANET Guillaume	03/05/1654	B
DAVID Pierre	Bernard et CHASTANET Guillaume	16/02/1659	B
DAVID Theve	Geral et PENINAL Marie	30/08/1637	B
D'AYMERIC Jeanne	Jean et CHAMBARET Françoise	30/03/1611	B
DECHAM Anne	Jehan et DESAUT Louise	05/07/1614	B
DECHAMPS Anne	Bernardou et LACHARTROULE Jehanne	11/05/1625	B
DECHAMPS Jehan	Jehan et BRUN Louise	26/10/1611	B
DECOR Antoine	Jean et BAYLE Jeanne	25/04/1662	B
DECOR Bernard	Antoine et PORCHER Antoinette	26/08/1656	B
DECOR Marie	Jean et BAYLE Jeanne	22/05/1657	B
DECOR Thonie	Guilhen et LAGUEYRIE Jehanne	31/08/1631	B
DECOR Thony	Guilhen et LAGUEYRIE Jehanne	05/02/1629	B
DELLAC Antoine	François et DELMAS Françoise	04/03/1657	B
DELLAC Catherine	Jehan et SAUVAGE Mariote	16/09/1631	B
DELLAC Charles	Theve et CHOUZENOUX Léonarde	22/07/1654	B
DELLAC Etienne	Marsalou et MASDUBOYS Gabrielle	10/08/1659	B
DELLAC Eymar	Marsalou et MASDELBOS Gabrielle	08/04/1662	B
DELLAC Françoise	Martial et MASDELBOST Gabrielle	08/12/1655	B
DELLAC Françoise	François et DELMAS Françoise	29/05/1662	B
DELLAC Françoise	Mathieu et RIVIERE Marguerite	08/02/1632	B
DELLAC Gaultier	Halen et DAURAT Guillaume	10/02/1627	B
DELLAC Jean	Jean et DEVIGNES Catherine	05/02/1653	B
DELLAC Jeanne	Mathieu et RIVIERE Marguerite	18/12/1638	B
DELLAC Jeanne	Bernard et EYMERY Jeanne	01/09/1611	B

Nom prénom Nouveau-né	Parents	Date acte	Acte
DELLAC Jehanne	Léonard et BARRIERE Jeanne	28/12/1616	B
DELLAC Léonarde	Jehan et SAUVAGE Mariothe	07/11/1621	B
DELLAC Marsalou	François et DELMAS Françoise	07/03/1655	B
DELLAC Peyronne	Theve et CHOUZENOUX Léonarde	03/12/1656	B
DELLAC Theve	Jehan et SAUVAGE Mariothe	26/04/1626	B
DELMAS Antoinette	Pierre et BUGEAT Penelle	19/02/1624	B
DELMAS Dauphine	Pierre et DUVIALLARD Jehanne	22/03/1626	B
DELMAS Durou	Léonard et FOUCHIER Marie	03/09/1627	B
DELMAS François	Jean et TREUIL Françoise	17/11/1652	B
DELMAS François	Jammes et TREUIL Françoise	05/02/1612	B
DELMAS François	Jehan et TREUIL Françoise	03/07/1644	B
DELMAS Françoise	Jean et COUDERT Antoinette	26/11/1651	B
DELMAS Françoise	Jehan et TREUIL Françoise	26/05/1647	B
DELMAS Gabrielle	Jean et COUDERT Thonie	16/06/1647	B
DELMAS Jacquette	Léonard et CESSAC Anne	11/06/1634	B
DELMAS Jean	Jean et COUDERT Thonye	22/09/1659	B
DELMAS Léonarde	Jehan et TREUIL Françoise	23/05/1649	B
DELMAS Louise	Léonard et DE FOUCHIER Marie	22/02/1624	B
DELMAS Michael	Léonard et FOUCHIER Marie	24/02/1632	B
DELMAS Peyronne	Pierre et BUGEAT Penelle	26/11/1619	B
DELMAS Pierre	Pierre et BUGEAT Penelle	08/10/1622	B
DELMAS Pierre	Jamme et DELTREUIL Françoise	12/12/1613	B
DELMAS Thony	Jamme et DELTREUIL Françoise	26/05/1619	B
DELMON Françoise	Guilhemy et MARGARY Léonarde	17/02/1657	B
DELMON Guillaume	Jehan et ROUBERTIE Thevene	23/12/1620	B
DELMON Jehan	Jehan et MEYRE Catherine	04/05/1620	B
DELMOND Catherine	Simon et BOUCHAREL Jeanne	14/04/1646	B
DELMOND Etienne	Simon et BOUCHAREL Jeanne	23/01/1649	B
DELMOND Guillaume	Guillamy et TREUIL Françoise	19/02/1650	B
DELMOND Guillaume	Jehan et ROUBERTIE Thevene	29/07/1645	B
DELMOND Guillaume	Jehan et ROUBERTIE Thevene	09/05/1626	B
DELMOND Jean	Guilhemy et MARGERY Léonarde	24/01/1651	B
DELMOND Jeanne	Guilhemy et TREUIL Françoise	30/07/1652	B
DELMOND Jehan	Jehan et DUVIALLARD Anne	15/08/1647	B
DELMOND Jehan	Jehan et DUVIALARD Anne	26/06/1645	B
DELMOND Jehanne	Jehan et LAROUBERTIE Thevene	12/02/1624	B
DELMOND Joseph	Jean et DUVIALLARD Anne	06/04/1656	B
DELMOND Marie	Guillaume et TREUIL Françoise	05/10/1643	B
DELMOND Marie	Guilhemy et MARGERIT Léonne	07/06/1653	B
DELMOND Peyronne	Jehan et MEYRE Catherine	14/01/1618	B
DELMOND Peyronne	Jehan et ROBERTIE Thevene	17/07/1633	B
DELMOND Simon	Jeantou et DUVIALLARD Anne	20/06/1651	B
DELMOND Thevene	Jehan et ROBERTIE Thevene	06/06/1637	B
DELMOND Thevene	Guihen et TREUIL Françoise	29/11/1646	B
DELMOND Thomas	Guilhemy et TREUIL Françoise	06/01/1656	B
DELMONT Geoffre	Guilhemy et TREUIL Françoise	12/09/1659	B
DELMONT Thomas	Guilhamy et MARGEARY Léonarde	12/10/1660	B
DELOR Pierre	Clamen et FAURE Jeanne	05/04/1655	B
DELOR Uguette	Clément et FAURE Jeanne	14/11/1651	B
DELORT Elie	Clément et FAURE Jeanne	05/12/1658	B
DELPEUCH Marsalle	Jehan et LA...(illisible) Jehanne	04/03/1638	B
DELPIC Bernarde	Jehan et PEUCH Bernarde	31/01/1648	B
DELPIC Catherine	Pierre et LAGUEYRIE Jeanne	16/10/1616	B
DELPIC François	Jean et FOUCHIER Jeanne	27/06/1659	B
DELPIC Giral	Jean et DELMOND Bernarde	28/11/1616	B
DELPIC Guillaume	Jean et POUCH Catherine	08/12/1658	B
DELPIC Guillaume	Jehan et POUCH Catherine	02/10/1661	B
DELPIC Jeanne	Jehanthou et PEUCH Bernarde	02/04/1651	B
DELPIC Phalippe	Pierre et DE JAMMES POUCH Françoise	04/04/1616	B
DELPY Annet	Thoumazi et RIGAL Marie	10/02/1639	B
DELPY Bernarde	Jehan et CESSAC Penellou	19/03/1630	B
DELPY Bertrand	Jehan et FOUCHIER Mondine	24/11/1614	B

Nom prénom Nouveau-né	Parents	Date acte	Acte
DELPY Dauphine	Jehan et FAUCHIER Jehanne	13/03/1650	B
DELPY Etienne	Thomas et RIGAL Marie	03/12/1646	B
DELPY Etienne	Bertrand et FERAL Jehanne	07/03/1621	B
DELPY Etienne	François et BERNOTE Mariothe	08/07/1626	B
DELPY François	Jehan et FOUCHIER Jeanne	21/08/1656	B
DELPY Gabrielle	Thoumazi et RIGAL Marie	11/11/1632	B
DELPY Guillaume	Jehan et CESSAC Penelle	13/08/1634	B
DELPY Jean	Jean et FOUCHIER Jeanne	19/01/1653	B
DELPY Jean	Jehan et DUMOND Bernarde	04/03/1618	B
DELPY Jehan	André et LEYMARIE Mariothe	16/08/1611	B
DELPY Jehan	Toumasi et RIGAL Marie	05/08/1636	B
DELPY Jehan	François et BERNOTE Mariothe	25/09/1627	B
DELPY Jehane	Jehan et DUMOND Jehane	09/01/1615	B
DELPY Léonard	Jehanme et PORCHIER Jehanne	11/03/1629	B
DELPY Marguerite	Jehan et DUMOND Bernarde	15/12/1612	B
DELPY Marguerite	Thomas et RIGAL Marie	20/02/1635	B
DELPY Narde	Jehan et PEUCH Bernarde	30/01/1647	B
DELPY Pierre	Jehan et FOUCHIER Jeanne	29/01/1645	B
DELPY Pierre	Jehan et FAUCHIER Jeanne	31/03/1647	B
DELPY Pierre	Halen et AUGIER Marie	07/12/1636	B
DELPY Theve	Jehan et CESSAC Penelou	06/03/1633	B
DELPY Thonie	Pierre et LAGUEYRIE Jehanne	06/10/1624	B
DELTERAL Antoine	Blaise et LAGUEYRIE Guillaume	25/03/1632	B
DELTERAL Guillaumette	Blaise et LAGUEYRIE Marie	07/06/1637	B
DELTERAL Messance	Blasy et LAGUEYRIE Marie	22/05/1628	B
DELTERAL Pierre	Blaise et LAGUEYRIE Marie	25/04/1627	B
DELTERRAL Bernard	Blaise et LAGUEYRIE Marie	24/01/1636	B
DELTERRAL Guillaumette	Blaise et LAGUEYRIE Marie	26/06/1624	B
DELTERRAL Marie	Blazy et LAGUEYRIE Marie	14/12/1617	B
DELTERRAL Pierre	Blaise et LAGUEYRIE Marie	22/04/1616	B
DELTERRAL Pierre	Blaise et LAGUEYRIE Marie	05/04/1622	B
DELTERRAL Pierre	Blazy et LAGUEYRIE Marie	23/05/1619	B
DEMOLINS Jehan	Jehan et DUFAURE Catherine	03/03/1619	B
DEMOLINS Jehanne	Jehan et DUFAURE Catherine	12/05/1613	B
DEMOLINS Libéral	Jehan et DUFAURE Catherine	01/06/1625	B
DEMOLINS Louis	Jean et DUFAURE Catherine	07/05/1623	B
DENOIX Soubeyrou	Guilhen et LASTEYRIE Jehanne	26/01/1627	B
DERIDET Anne	Jehan et DUMAS Marguerite	29/03/1649	B
DESCHAMPS Odette	Jehan et BRUN Louise	26/11/1619	B
D'ESCORAILLES Peyronnelle	Pierre et DE CORBIERS Anne	12/11/1633	B
DESMOLINS François	Jean et DUFAURE Catherine	01/08/1627	B
DESMOLINS Guillaume	Jehan et DUFAURE Catherine	07/03/1621	B
DESMOLINS Jehanne	Jehan et DUFAURE Catherine	01/02/1615	B
DESMOLINS Pierre	Jean et DUFAURE Catherine	27/03/1617	B
DESPLATS Jehanne	Mathieu et SAUVAGE Catherine	09/01/1628	B
DEVAL Antoine	Gabriel et CHARBONNEL Jehanne	12/12/1624	B
DEVAL Guillaume	Jouanignot ? et BOUTOT Isabeau	13/12/1647	B
DEVAL Guillaume	Janicot et BOUTOT Isabelle	13/12/1635	B
DEVAL Jehanicot	Gabriel et RENJOU Jehanne	03/08/1614	B
DEVAL Marguerite	Gabriel et CHARBONNEL Jeanne	25/03/1612	B
DEVAL Marie	Jehanicot et BOUTOT Isabelle	07/02/1638	B
DEVAL Penellou	Jehan et BOUTOT Isabeau ?	12/01/1649	B
DEVAL Pierre	Thony et SOULAMAGNE Marsale	06/08/1647	B
DEVAUX Antoine	Guilhendou et MOURNIAC Marie	12/12/1652	B
DEVAUX Antoine	Guilhendou et MARGNAC Marie	24/09/1650	B
DEVAUX Guillaume	Thony et SOLOMAGNE Marsalle	09/02/1637	B
DEVAUX Jeanne	Thony et SOULLAMAGNE Marsalle	21/11/1633	B
DEVAUX Jehan	Thony et SOULAMAGNE Marsalle	27/02/1639	B
DEVAUX Pierre	Guilhendou et MARGNAT Marie	06/01/1646	B
DEYMARIE Pierre	François et SOULIER Marie	25/09/1627	B
DEYMARIE Thony	Pierre et FOUCHIER Penelle	09/04/1626	B
DEYMARY Guilhen	François et SOULIER Mariouthou	07/05/1629	B

Nom prénom Nouveau-né	Parents	Date acte	Acte
DEYMARY Jeanne	Léonard et BACHELERIE Jeanne	27/02/1639	B
DEYMARY Jehan	François et SOULIER Marioutou	11/11/1621	B
DEYMARY Jehanne	Pierre et FAUCHIER Penelle	09/12/1638	B
DEYMARY Jehanne	Gabriel et DE CHOUFFIER Catherine	03/04/1622	B
DEYMARY Martial	Jehan et CHAMBARET Françoise	10/11/1622	B
DEYMARY Peyronne	Jehan et CHAMBARET Françoise	23/11/1625	B
D'EYMARY Bernard	Gabriel et SAUVAGE Catherine	29/10/1639	B
D'EYMARY Françoise	Petit Jehan et CHAMBARET Françoise	07/08/1629	B
D'EYMARY Gabriel	Merigou et MARTY Anne	26/03/1639	B
D'EYMARY Glaude	Gabriel et CHAUFFIER Catherine	04/02/1624	B
D'EYMARY Jeanne	Pierre et BARIAL Marguerite	28/11/1655	B
D'EYMARY Jeanne	Guilhon et PONTIER Penelle	04/05/1636	B
D'EYMARY Jeanne	Gabriel et SAUVAGE Catherine	24/02/1637	B
D'EYMARY Jeanne	Merigou et MARTINOTHE Anne	01/10/1651	B
D'EYMARY Jehanne	Michial et SERRE Catherine	10/01/1630	B
D'EYMARY Léonard	François et SOULIER Marioutou	27/06/1617	B
D'EYMARY Marie	Thony et LA ROCHE Gabrielle	29/09/1611	B
D'EYMARY Merigou	Merigou et MARTINOT Anne	27/12/1633	B
D'EYMARY Penelle	Guillaume et DE CHAMBARET Françon	25/03/1620	B
D'EYMARY Petit Jean	Léonard et BACHELERIE Jeanne	24/04/1644	B
D'EYMARY Pierre	Jean et D'EYMARY Jeanne	02/03/1639	B
D'EYMARY Pierre	Mérigou et MARTINOT Anne	17/09/1635	B
D'EYMARY Pierre	Jehan et CHAMBARET Fransou	06/05/1618	B
D'EYMARY Pierre	Guilhou et ...(illisible sur l'acte) Pen	11/07/1639	B
D'EYMERIC Claude	Merigou et LAGUEYRIE Jeanne	07/04/1658	B
D'EYMERIC Guillaume	Pierre et BARIAL Marguerite	27/01/1658	B
D'EYMERIC Jeanne	Pierre et BARIAL Marguerite	02/06/1661	B
D'EYMERIC Jeanne	Antoine et CHOUZENOUX Martiale	14/11/1660	B
D'EYMERIC Marie	Merigou et LAGUEYRIE Jeanne	17/11/1652	B
D'EYMERIC Martiale	Antoine et CHOUZENOUX Martiale	19/08/1655	B
D'EYMERIC Pierre	Thony et CHOUZENOUX Marsalle	22/07/1649	B
D'EYMERY Antoine	Pierre et SIMON Jeanne	19/05/1616	B
D'EYMERY Fransou	Merigou et MARTINOT Anne	20/04/1632	B
D'EYMERY Guillaume	Léonard et BACHELERIE Jeanne	25/05/1645	B
D'EYMERY Pierre	Mérigou et LAGUEYRIE Jeanne	22/11/1654	B
D'EYMERY Pierre	Léonard et BACHELERIE Jeanne	10/02/1647	B
D'EYMERY Thonye	Jehan et CHEREYRAT? Jehanne	26/12/1613	B
DEYZAC Anne	Jehan et DELON Jacquette	21/09/1636	B
DEYZAC Antoinette	Jehan et DELON Jacquette	11/02/1638	B
DEYZAC Antoinette	Jean et CESSAC Martiale	02/11/1658	B
DEYZAC Catherine	Guillaume et DE FOUGIEYRON Catherine	03/03/1624	B
DEYZAC Catherine	Jehan et DELON Jacquette	10/01/1634	B
DEYZAC Catherine	Pierre et DUVIALLARD Gire	26/03/1645	B
DEYZAC Estevene	Pierre et DUVIALLARD Gille	24/08/1653	B
DEYZAC François	François et LEYMARIE Thonie	19/07/1646	B
DEYZAC François	Guillaume et FOUGIEYRON Jehanne	03/11/1628	B
DEYZAC Gabrielle	Jean et CESSAC Martiale	16/01/1661	B
DEYZAC Gabrielle	Guilhendou et ...(omis) Catherine	08/02/1615	B
DEYZAC Gauthier	Jean et CESSAC Martiale	17/10/1655	B
DEYZAC Géraud	Jean et DELON Jacquette	24/02/1630	B
DEYZAC Guillaume	Pierre et PEYRY ...(omis)	29/09/1613	B
DEYZAC Guillaume	Guillaume et FOUGEYRON Marguerite	28/05/1644	B
DEYZAC Jean	François et LEYMARIE Antoinette	20/11/1655	B
DEYZAC Jean	Geraud et BOSREDON Marguerite	01/05/1656	B
DEYZAC Jehan	Guillaume et FOUGIEYRON Marguerite	26/11/1634	B
DEYZAC Jehan	Jehan et BOSREDON Claude	25/01/1649	B
DEYZAC Jehan	Guillaume et FOUGIEYRON Marguerite	12/06/1622	B
DEYZAC Jehan	Guillaume et FOUGIEYRON Marguerite	23/01/1633	B
DEYZAC Jehan	François et LEYMARIE Thonie	09/02/1649	B
DEYZAC Jehanne	Guillaume et FAUGIEYRON Marguerite	05/01/1631	B
DEYZAC Léonard	Jehan et BOSREDON Claude	20/05/1650	B
DEYZAC Marguerite	Jehan et BOSREDON Claude	19/07/1646	B

Nom prénom Nouveau-né	Parents	Date acte	Acte
DEYZAC Marguerite	Guillaume et FOUGIEYRON Marguerite	08/02/1637	B
DEYZAC Marguerite	Pierre et DUVIALLARD Gille	17/04/1656	B
DEYZAC Marguerite	François et LEYMARIE Thonye	06/02/1659	B
DEYZAC Marie	Jean et CESSAC Martiale	28/06/1662	B
DEYZAC Marie	Pierre et ALVINERIE Marguerite	20/10/1615	B
DEYZAC Marie	Pierre et DE LAUBANARIE Marguerite	05/04/1618	B
DEYZAC Marie	Gérauld et BOSREDON Marguerite	09/12/1662	B
DEYZAC Marie	Guillaume et FOUGIEYRON Marguerite	13/04/1626	B
DEYZAC Marie	Pierre et DUVIALLARD Gyre	24/11/1650	B
DEYZAC Merigou	Guilhendou et LOUVINARIE/ALVINERIE Cathe	06/11/1611	B
DEYZAC Peyr	Gabriel et PEYTAVY Mariothe	19/03/1612	B
DEYZAC Peyronne	François et LEYMARIE Antoinette	06/10/1652	B
DEYZAC Pierre	Jean et DELON Jacquette	06/08/1639	B
DEYZAC Theve	Pierre et DUVIALLARD Gire	11/04/1648	B
DIEYRAC Thonie	Helie et CHASSAIGNAC Anne	15/06/1614	B
DIEYRAS Anne	Jehan et SAUVAGE Bounique	22/02/1637	B
DIEYRAS Antoinette	Jehan et MOUNEYRAT Marie	20/04/1622	B
DIEYRAS Jehanne	Jehan et MOUNEYRAT Marie	24/10/1624	B
DIEYRAS Robert	Jean et MOUNEYRAT Marie	13/05/1627	B
DIVINYE Catherine	Thony et FOUCHIER Byllou	02/12/1632	B
DOULET Jean	Geouffre et PALOTA Marsalle	21/02/1616	B
DOULLET Guillaumette	Petit Pey et THOUMAS Thonie	24/12/1645	B
DOUNAC Isabeau	Jehan et PRODEL Marguerite	02/12/1657	B
DOUNAT François	Jean et PRODEL Marguerite	14/08/1661	B
DOUNAT Jean	Jean et PRODEL Marguerite	14/08/1661	B
DOUNAT Jeanne	Jean et PRODEL Marguerite	17/11/1652	B
DOURAT Marie	Léonard et LAROCHE Catherine	28/04/1652	B
DOUYRAT Léonard	Geouffre et PARATAULT Marsalle	25/11/1613	B
DUBOIS Anne	Antoine et PEYRELADE Louise	17/02/1654	B
DUBOYS Anne	Pierre et DUMOND Françoise	14/01/1624	B
DUBOYS Anne	Antoine et PEYRELADE Louise	22/11/1662	B
DUBOYS Antoine	Pierre et DUMOND Françoise	12/04/1620	B
DUBOYS Catherine	Pierre et DUMOND Françoise	31/01/1632	B
DUBOYS Jacques	Antoine et PEYRELADE Louise	23/10/1651	B
DUBOYS Jean	Antoine et DE PEYRELADE Louise	24/11/1659	B
DUBOYS Jean	Pierre et DUMOND Françoise	05/10/1628	B
DUBOYS Jehan	Pierre et DUMOND Françoise	02/06/1637	B
DUBOYS Jehan	Antoine et DE PEYRELADE Louise	12/06/1656	B
DUBOYS Léonard	Pierre et DUMOND Françoise	05/11/1634	B
DUBOYS Martiale	Antoine et DE PEYRELADE Louise	12/08/1651	B
DUBOYS Pierre	Pierre et DUMOND Françoise	24/07/1639	B
DUCEILHER Anne	Jehan et ...(non cité)	05/04/1619	B
DUCEILHER Jeanne	Jehan et GIRARD Catherine	24/12/1629	B
DUFAURE Antoinette	Etienne et CHEYVIALLE Peyronne	30/01/1639	B
DUFAURE Antoinette	Etienne et CHEYVIALLE Peyronne	19/04/1649	B
DUFAURE Bernard	Antoine et LAVAUX Catherine	14/09/1662	B
DUFAURE Jeanne	Antoine et LAVAUX Catherine	20/08/1660	B
DUFAURE Marie	Etienne et CHEYVIALE Peyronne	28/05/1644	B
DUFAURE Pierre	Etienne et CHEYVIALLE Peyronne	19/04/1649	B
DUFOUR Léonard	Joseph et FOUCHIER Françoise	22/12/1637	B
DULAC Anne	Pierre et DALBY Françoise	06/08/1634	B
DULAC Catherine	Pierre et DALBY Françoise	28/09/1636	B
DULAC François	Mathieu et REBIEYRE Marguerite	07/09/1625	B
DULAC Guillaume	Jehan et DUCEILLER Louise	17/05/1626	B
DULAC Guillaumette	Jehan et DUCEILHER Louise	12/09/1627	B
DULAC Hélène	Jean et DUSELLIER Louise	15/05/1616	B
DULAC Héliote	Pierre et DALBY Françoise	27/02/1631	B
DULAC Isabeau	Michalou et MADELBOYS Gabrielle	09/05/1651	B
DULAC Jean	Pierre et FERAL Annette	07/08/1616	B
DULAC Jeanne	Pierre et LAVIGNE Catherine	16/02/1651	B
DULAC Jehan	Pierre et DALBY Françoise	05/03/1626	B
DULAC Jehanne	Pierre et DALBY Françoise	23/02/1629	B

Nom prénom Nouveau-né	Parents	Date acte	Acte
DULAC Jehanne	Mathieu et REBIERE Marguerite	03/12/1617	B
DULAC Léonard	Mathieu et REBIEYRE Marguerite	03/11/1620	B
DULAC Léonard	Petit Jean et LAVIGNE Catherine	02/02/1659	B
DULAC Madeleine	Jean et DU SELIER Louise	11/02/1618	B
DULAC Marguerite	Mathieu et RIVIERE Marguerite	23/09/1629	B
DULAC Marsalou	Mathieu et REBIEYRE Marguerite	08/01/1623	B
DULAC Neymard	Mathieu et RIBIERE Marguerite	11/06/1636	B
DULAC Pierre	Pierre et DALBY Françoise	29/03/1639	B
DULAC Pierre	Pierre et DALBY Françoise	22/07/1620	B
DULAC Pierre	Pierre et FERAL Annette	17/11/1613	B
DULAC Thoinette	Jehan et LAVIGNE Catherine	31/01/1655	B
DULAS Anne	Jean et FONTAINE Antoinette	11/03/1658	B
DULAS Antoine	Jean et LAVIGNE Catherine	12/08/1657	B
DULAS Audette	Jehan et DUCEILLER Louise	09/01/1622	B
DULAS Catherine	Jehan et DUCEILHER Louise	26/07/1623	B
DULAS Françoise	Martial et MASDUBOS Gabrielle	24/11/1652	B
DULAS Françoise	Pierre et DALBY Françoise	11/08/1624	B
DULAS Françoise	Jean et DE FONTAINE Antoinette	22/08/1654	B
DULAS Gabrielle	François et DELMAS Françoise	20/04/1659	B
DULAS Henry	Jean et DE FONTAINE Antoinette	07/08/1661	B
DULAS Jean	Pierre et DALBY Françoise	17/12/1644	B
DULAS Peyronne	Jean et LAVIGNE Catherine	06/03/1661	B
DULAS Pierre	Pierre et FOUGEYRON Louise	30/10/1648	B
DULAS Pierre	Pierre et DALBY Françoise	19/03/1622	B
DULIEU? Antoine	Guillaume et SIMON Peyronne	23/11/1636	B
DUMAS François	Léonard et CESSAC Anne	21/07/1635	B
DUMAS Françoise	Léonard et DE FOUCHIER Marie	25/05/1625	B
DUMAS Jacques	Guillaume et FAUCHIER Jehanne	19/09/1620	B
DUMAS Jehan	Jehan et TREUIL Thonie	04/03/1614	B
DUMAS Jehan	Guillaume et FOUCHIER Jehane	30/12/1612	B
DUMAS Jehanne	Guillaume et FOUCHER Jehanne	04/06/1617	B
DUMAS Thonie	Jehan et TREUIL Thonie	24/04/1611	B
DUMOND Anne	Simon et DIVIDE ? Rebecca	10/05/1654	B
DUMOND Anne	Jean et DE LASTEYRIE Catherine	08/09/1660	B
DUMOND Antoine	Jean et LASTEYRIE Catherine	19/08/1658	B
DUMOND Antoine	Jean et DE LASTEYRIE Catherine	06/11/1648	B
DUMOND Antoinette	Léonard et BOUTOT Geoffrette	04/11/1627	B
DUMOND Bernard	Pierre et BINET Bernarde	25/04/1613	B
DUMOND Bernard	Jehan et MEYRE Catherine	21/02/1627	B
DUMOND Catherine	Simon et DALIDET Rebequas	29/08/1645	B
DUMOND Catherine	Jehan et FAUCHIER Marie	28/08/1612	B
DUMOND Catherine	Eymard et MOUNEYRAT Catherine	10/01/1637	B
DUMOND Charles	Jantou et DUVIALLARD Anne	24/05/1653	B
DUMOND François	Eymar et MOUNEYRAT Jehanne	01/05/1635	B
DUMOND François	Jacques et DE CABANIS Jeanne	09/05/1647	B
DUMOND François	Pierre et DE GUILHON Helene	18/12/1622	B
DUMOND Françoise	Jean et FAUCHIER Marie	02/03/1616	B
DUMOND Françoise	Guilhen et GUYONNET Isabeau	31/12/1658	B
DUMOND Françoise	Jehan et MEYRE Catherine	09/02/1613	B
DUMOND Guilhendou	Jehan et MEYRE Catherine	12/01/1616	B
DUMOND Guilhendou	Simon et DALIDET Rebecas	17/11/1647	B
DUMOND Hélène	Eymard et CHASTANET Jehanne	21/09/1645	B
DUMOND Héliote	Jean et ...(omis) Jeanne	02/07/1630	B
DUMOND Jacques	Pierre et DEGUILHEM Hélène	21/09/1614	B
DUMOND Jacquette	Michial et BONNIE Françoise	25/03/1653	B
DUMOND Jean	Jean et DE LASTEYRIE Catherine	24/06/1647	B
DUMOND Jean	Eymar et CHASTANET Jeanne	18/01/1650	B
DUMOND Jean	Michel et BOUNIE Françoise	14/11/1649	B
DUMOND Jean	Michel et BOUNY Françoise	10/09/1661	B
DUMOND Jean	Simon et BOUCHADEL Jeanne	11/06/1655	B
DUMOND Jean	Gabriel et TRONC Hélène	01/12/1611	B
DUMOND Jean	Michel et BONNIE Françoise	13/01/1656	B

Nom prénom Nouveau-né	Parents	Date acte	Acte
DUMOND Jeanne	Eymar et CHASTANET Jeanne	07/09/1656	B
DUMOND Jeanne	Simon et DARIDÉ Rebeca	17/12/1639	B
DUMOND Jehan	Guilhen et DE POUCH Jehanne	21/03/1612	B
DUMOND Jehan	Jehan et LASTEYRIE Catherine	16/01/1644	B
DUMOND Jehan	Jehan et MEYRE Catherine	02/02/1625	B
DUMOND Jehan	Simon et DALIDET Rebecca	04/10/1650	B
DUMOND Jehan	Jehan et PORCHIER Jehanne	27/08/1621	B
DUMOND Jehanne	Jehan et MEYRANIE Catherine	05/12/1622	B
DUMOND Jehanne	François et GOUDAL Jehanne	24/10/1621	B
DUMOND Léonarde	Jacques et CABANIS Jeanne	21/09/1652	B
DUMOND Marguerite	Jean et LASTEYRIE Catherine	04/02/1654	B
DUMOND Marguerite	Andrieu et DE POUCH Bounique	16/08/1615	B
DUMOND Marguerite	Jacques et CABANIS Jeanne	28/12/1650	B
DUMOND Marie	Simon et BOUCHAREL Jeanne	17/11/1652	B
DUMOND Mery	Pierre et DE GUILHON Hélène	11/09/1618	B
DUMOND Pierre	Jacques et CABANIS Jeanne	03/04/1657	B
DUMOND Pierre	Jean et LASTEYRIE Catherine	16/03/1651	B
DUMOND Pierre	André et POUCH Bounique	30/12/1612	B
DUMOND Pierre	Guilhen et GUYONET Isabeau	31/01/1661	B
DUMOND Thomas	Jehan et LAROUBERTIE Thevene	10/02/1631	B
DUMOND Thonye	Guilhen et DUMOND Marie	03/09/1623	B
DUPUY Annet	Peyr et LANAUDOU Léonarde	09/09/1638	B
DUPUY Antoine	Helie et POUCH Jeanne	19/10/1627	B
DUPUY Catherine	Pierre et SAUVAGE Gabrielle	16/06/1653	B
DUPUY Catherine	Léonard et DEMOLINS Jeanne	20/04/1634	B
DUPUY Catherine	Pierre et DUBOYS Catherine	08/04/1655	B
DUPUY Catherine	Léonard et GENIER Jancme?	17/02/1616	B
DUPUY Catherine	...(illisible) et GUY Flour	09/09/1646	B
DUPUY François	Pierre et DUBOYS Catherine	26/10/1661	B
DUPUY François	Annet et GUY Fl...(illisible)	14/11/1644	B
DUPUY Françoise	Hélie et DALBY Jehanne	08/11/1637	B
DUPUY Françoise	Pierre et DUBOYS Catherine	12/11/1656	B
DUPUY Gabrielle	Léonard et DUTEIL Catherine	04/12/1627	B
DUPUY Guilhen	Helie et POUCH Jehanne	05/09/1621	B
DUPUY Guillaume	Pierre et LAGUEYRIE Jehane	18/10/1612	B
DUPUY Guillaume	Pierre et MARTY Peyronne	29/10/1623	B
DUPUY Jacquette	Annet et POUCH Thonie?	15/12/1637	B
DUPUY Jean	Pierre et MARTY Peyronne	17/06/1637	B
DUPUY Jean	Léonard et DEMOLINS Jeanne	18/04/1638	B
DUPUY Jean	Léonard et DEMOLINS Jeanne	26/01/1649	B
DUPUY Jeanne	Pierre et SAUVAGE Gabrielle	27/05/1658	B
DUPUY Jeanne	Pierre et SAUVAGE Gabrielle	14/11/1655	B
DUPUY Jehan	Helie et DE POUCH Jehanne	09/06/1624	B
DUPUY Jehanne	Pierre et MARTY Peyronne	24/12/1624	B
DUPUY Léonard	Peyr et LANOUDOU Léonarde	05/04/1630	B
DUPUY Léonard	Peyr et LANOUDOU Léonarde	10/07/1627	B
DUPUY Léonard	Annet et DE GUY Flour	23/12/1635	B
DUPUY Léonarde	Pierre et NAUDOU Léonarde	06/08/1634	B
DUPUY Léonarde	Louis et CHOUZENOUX Thonye	03/04/1659	B
DUPUY Léonarde	Léonard et DEMOULINS Jehanne	27/08/1645	B
DUPUY Louise	Léonard et DEMOLINS Jehanne	17/08/1632	B
DUPUY Marguerite	Pierre et MARTY Peyronne	05/05/1633	B
DUPUY Marguerite	Pierre et MAGNOU Jehanne	04/10/1620	B
DUPUY Marie	Pierre et SAUVAGE Gabrielle	02/09/1660	B
DUPUY Pierre	Pierre et DUBOYS Catherine	24/02/1659	B
DUPUY Pierre	Léonard et DEMOLINS Jeanne	15/07/1636	B
DUPUY Pierre	Pierre et SAUVAGE Gabrielle	02/09/1650	B
DUPUY Pierre	Léonard et CHOUZENOUX Thonye	07/01/1657	B
DUPUY Pierre	Pierre et SAUVAGE Gabrielle	15/04/1649	B
DUPUY Pierre	Pierre et MARTY Peyronne	02/06/1630	B
DUPUY Pierre	Pierre et MARTY Peyronne	26/11/1627	B
DUPUY Pierre	Léonard et GENIER Jamme	14/04/1613	B

Nom prénom Nouveau-né	Parents	Date acte	Acte
DUROY Pierre	Etienne et PEYRAT Bernarde	20/04/1617	B
DUSEILLER Souveraine	Jean et VILATTE Catherine	11/09/1617	B
D'USSAC Rigalle	Jehan et DE BIARS Anne	20/03/1650	B
DUTEIL Anne	Pierre et ANDRÉ Bernarde	17/11/1613	B
DUTEIL Anne	Pierre et ANDRÉ Bernarde	20/01/1619	B
DUTEIL Antoine	Jean et LAROUBERTIE Marie	24/10/1655	B
DUTEIL Catherine	Jean et TERRACOL Catherine	16/12/1650	B
DUTEIL Etienne	Jean et ROUBERTIE Marie	02/03/1661	B
DUTEIL Françoise	Helie et RIVIERE Thevene	04/09/1612	B
DUTEIL Guillaume	Pierre et ANDRÉ Bernarde	23/06/1616	B
DUTEIL Guillaume	Jean et TERRACOL Catherine	08/04/1654	B
DUTEIL Guillaumette	Pierre et ANDRÉ Bernarde	17/01/1615	B
DUTEIL Jean	Antoine et CHIGNAC Narde	09/01/1658	B
DUTEIL Jehan	Pierre et ANDRÉ Bernarde	28/12/1617	B
DUTEIL Jehan	Antoine et LAVAUX Marsalle	19/02/1632	B
DUTEIL Jehan	Pierre et ANDRÉ Bernarde	22/08/1622	B
DUTEIL Jehanne	Pierre et ANDRÉ Bernarde	05/08/1612	B
DUTEIL Jehanne	Jehan et TERRACOL Catherine	21/11/1647	B
DUTEIL Léonard	Antoine et LAVAUX Marsalle	19/08/1635	B
DUTEIL Marguerite	Antoine et LAVAUX Marsale	15/08/1629	B
DUTEIL Marsalle	Jean et ROUBERTIE Marie	16/10/1657	B
DUTEIL Pierre	Antoine et LASCAUX ? Marsalle	15/09/1648	B
DUTEIL Pierre	Jehan et TERRACOL Catherine	29/01/1645	B
DUVER Jean	Antoine et VAYNE Jacquette	18/09/1657	B
DUVERT Jean	Antoine et VAYNE Jacquette	25/04/1662	B
DUVERT Marie	Antoine et VAYNE Jacquette	25/08/1659	B
DUVIALLARD Anne	Jehan et CHAUVIAC Cecellie	10/03/1628	B
DUVIALLARD Anne	Jean et VAURIE ? Marie	20/08/1647	B
DUVIALLARD Anne	Jehan et COULEN Françoise	24/02/1644	B
DUVIALLARD Anne	Jehan et DE PLASSOT Jehanne	03/08/1620	B
DUVIALLARD Anne	François et PLASSOT Jeanne	13/07/1636	B
DUVIALLARD Antoine	François et PLASSOT Jehanne	05/07/1631	B
DUVIALLARD Antoine	François et DE PLASSOT Jeanne	16/05/1627	B
DUVIALLARD Antoine	Jehan et ...(omis) Peyronne	19/11/1645	B
DUVIALLARD Antoinette	Bernard et LATEYROU Antoinette	18/11/1625	B
DUVIALLARD Antoinette	Charles et CHASSER Jeanne	03/10/1634	B
DUVIALLARD Bernard	Jehan et DUVIALLARD Gire	20/09/1620	B
DUVIALLARD Catherine	Bernard et LATEYROU Thonie	23/03/1630	B
DUVIALLARD Catherine	Jehan et DUVIALLARD Geralde	18/03/1618	B
DUVIALLARD Etienne	Jehan et VAYNE Marie	13/11/1644	B
DUVIALLARD François	Jehan et GRASCHAMP Toinette	21/08/1633	B
DUVIALLARD François	Bernard et LATEYROU Thonie	28/10/1636	B
DUVIALLARD François	Pierre et LEYMARIE Marguerite	18/07/1655	B
DUVIALLARD Françoise	Jean et SIMON Marguerite	01/05/1634	B
DUVIALLARD Françoise	Jehan et FAUCHIER Marie	18/09/1622	B
DUVIALLARD Gelibert	Jehan et DESCHAMPS Anne	09/05/1655	B
DUVIALLARD Gille	Jehan et ...(omis)	23/08/1616	B
DUVIALLARD Guillaume	Petit Jehan et DELMONT Marie	19/11/1629	B
DUVIALLARD Guillaume	Jacques et TREUIL Catherine	10/08/1625	B
DUVIALLARD Guillaume	Jehan et GRASCHAMPS Toinette	03/12/1631	B
DUVIALLARD Guillaume	Petit Jehan et DELMON Marie	16/11/1621	B
DUVIALLARD Guillaumette	François et DUMOND Marie	30/08/1620	B
DUVIALLARD Helias	Jehan et DE PLASSOT Jehanne	14/06/1614	B
DUVIALLARD Jacques	Charles et CHASSER Jehanne	03/12/1636	B
DUVIALLARD Jacques	Jehan et DE PLASSOT Jehanne	26/03/1618	B
DUVIALLARD Jacques	Pierre et LEYMARIE Marguerite	16/06/1656	B
DUVIALLARD Jean	François et DUVIALLARD Jeanne	27/04/1639	B
DUVIALLARD Jean	Pierre et LEYMARIE Marguerite	19/01/1659	B
DUVIALLARD Jean	Pierre et LEYMARIE Marguerite	17/12/1661	B
DUVIALLARD Jeanne	Jean et DELCHAMP Anne	24/10/1651	B
DUVIALLARD Jeanne	Pierre et LAFARGE Anne	26/10/1636	B
DUVIALLARD Jeanne	Pierre et LAFARGE Anne	09/11/1632	B

Nom prénom Nouveau-né	Parents	Date acte	Acte
DUVIALLARD Jeanne	Jehan et DESCHAMPS Jehanne	05/04/1649	B
DUVIALLARD Jehan	Jehan et FOUCHIER Marie	21/04/1615	B
DUVIALLARD Jehan	Petit Jehan et SIRVEN Jehane	05/11/1612	B
DUVIALLARD Jehan	Jehan et FOUCHIER Marie	28/07/1613	B
DUVIALLARD Jehan	Jehan et DUVIALLARD Gire	16/01/1624	B
DUVIALLARD Jehan	Jehan et BARRIERE Peyronne	09/11/1643	B
DUVIALLARD Jehan	Jehan et SIMON Marguerite	24/02/1630	B
DUVIALLARD Jehan	François et DE PLASSOT Jehanne	06/12/1624	B
DUVIALLARD Jehan	Petit Jehan et LEYMARIE Marguerite	31/12/1626	B
DUVIALLARD Jehan	Jehan et FANTHOU Lizou	01/10/1651	B
DUVIALLARD Jehan	Charles et CHACER Jehanne	03/06/1646	B
DUVIALLARD Jehan	Charles et CHASSER Jeanne	06/11/1639	B
DUVIALLARD Jehan	Jehan et CHARBONNEL Catherine	13/04/1644	B
DUVIALLARD Jehan	Jehan et GRASCHAMP Toinette	21/06/1635	B
DUVIALLARD Jehan	Jehan et FOUCHIER Marie	08/03/1626	B
DUVIALLARD Jehan	Jehan et CHOUVIAC Cécile	30/03/1621	B
DUVIALLARD Jehanne	Jacques et TREUIL Catherine	24/02/1629	B
DUVIALLARD Jehanne	Jehan et SIMON Marguerite	10/10/1627	B
DUVIALLARD Jehanne	Jehan et DELPY Marie	15/09/1619	B
DUVIALLARD Johandy	Pierre et LAFARGE Anne	24/04/1634	B
DUVIALLARD Léonard	Pierre et LEYMARIE Marguerite	05/11/1651	B
DUVIALLARD Léonard	Jehan et CHOUVIAC Cessalhe/ Cécile	02/03/1625	B
DUVIALLARD Léonard	Jehan et GRASCHAMP Antoinette	15/03/1639	B
DUVIALLARD Louise	Jehan et SIMON Marguerite	15/07/1635	B
DUVIALLARD Marguerite	François et PLASSOT Jehanne	29/08/1632	B
DUVIALLARD Marguerite	Jehan et FOUCHIER Marie	23/06/1619	B
DUVIALLARD Marguerite	Jehan et ...(en blanc)	13/05/1649	B
DUVIALLARD Marie	Jean et VAYNE Marie	11/01/1639	B
DUVIALLARD Marie	Petit Jean et DELMONT Marie	30/04/1625	B
DUVIALLARD Marie	Jehan et DUVIALLARD Gire	31/01/1627	B
DUVIALLARD Marie	Jehan et RIVIERE Marie	09/07/1649	B
DUVIALLARD Marsalle	Petit Jehan et FOUCHIER Marie	26/07/1632	B
DUVIALLARD Martiale	Jean et FANTOU Louise	16/11/1653	B
DUVIALLARD Penelle	François et AUGIER Marie	05/11/1629	B
DUVIALLARD Penelle	Jehan et FANTHOU Lysou	14/05/1657	B
DUVIALLARD Peyronne	Jehan et ...(omis) Peyronne	05/03/1651	B
DUVIALLARD Pierre	Jehan et DESCHAMPS Anne	03/06/1646	B
DUVIALLARD Pierre	Jehan et DELPY Marie	06/09/1623	B
DUVIALLARD Pierre	Jehan et COULEN Françoise	07/02/1649	B
DUVIALLARD Pierre	Pierre et LAFARGE Anne	09/06/1631	B
DUVIALLARD Pierre	Jehan et CHARBONNEL Catherine	12/09/1645	B
DUVIALLARD Thevene	Pierre et LAFARGE Anne	04/07/1638	B
DUVIALLARD Thevene	Charles et CHASSEL Jeanne	20/12/1650	B
DUVIALLARD Thevene	Jacques et POUCH Peyronne	29/10/1662	B
DUVIALLARD Thevene	Jehan et MONS Marie	17/11/1626	B
DUVIALLARD Thonie	Pierre et LEYMARIE Marguerite	25/12/1652	B
ESCHAPTE Pierre	Etienne et RIGAIL Marguerite	10/10/1638	B
ESCHATE Annet	Etienne et RIGAL Marguerite	11/03/1628	B
ESCHATE Catherine	Annet et LATEYROU Françoise	19/02/1651	B
ESCHATE Françoise	Annet et LATEYROU Françoise	01/06/1661	B
ESCHATE Helie	Etienne et RIGAL Marguerite	02/12/1634	B
ESCHATE Jacquette	François et FRAYSSE Peyronne	25/12/1637	B
ESCHATE Jeanne	François et FRAYSSES Peyronne	07/08/1646	B
ESCHATE Jehan	Etienne et RIGAL Marguerite	23/02/1631	B
ESCHATE Marguerite	Etienne et RIGAILH Marguerite	15/02/1627	B
ESCHATE Marguerite	Jean et CHARBY Françoise	06/01/1648	B
ESCHATE Marie	François et FRAYSSE Peyronne	10/07/1639	B
ESCHATE Marie	Etienne et RIGAILH Marguerite	15/02/1627	B
ESCHATE Marie	François et ...(omis) Peyronne	09/11/1648	B
ESCHATE Paule	Annet et LATEYROU Françoise	02/08/1657	B
ESCHATE Paule	Etienne et RIGAL Marguerite	18/01/1633	B
ESCHATE Thomas	Etienne et RIGAL Marguerite	22/01/1636	B

Nom prénom Nouveau-né	Parents	Date acte	Acte
ESNAR ? Peyronne	Jehan et DEYZAC Catherine	25/11/1647	B
ESPIEUSSAS Jehanne	François et BAYLE Marie	25/07/1613	B
ESPIOUSSAS Jehan	Etienne et POUCH Charlotte	22/11/1638	B
ESPIOUSSAS Marie	François et BAYLE Marie	26/12/1617	B
EYCHAUTRE ? Jean	Antoine et CHIGNAC Antoinette	22/08/1661	B
EYMARD François	François et CHEYVIALLE Jehanne	01/08/1638	B
EYMARD Pierre	François et CHEYVIALLE Jehanne	26/08/1635	B
EYMERIC Gabriel	Mérigou et LAGUEYRIE Jeanne	11/03/1661	B
EYMERIC Marie	Antoine et CHOUZENOUX Martiale	23/01/1658	B
EYMERIC Pierre	Antoine et CHOUZENOUX Martiale	28/01/1652	B
EYNAR Jehan	Guilhemy et PLOMBY Françoise	17/08/1625	B
EYNARD Anne	Pierre et VAREILLE Catherine	03/04/1650	B
EYNARD Françoise	Pierre et VAREILLE Catherine	13/07/1653	B
EYNARD Gabriel	Guilhamy et PLOMBY Françoise	01/07/1629	B
EYNARD Guillaume	Guilhemy et MAZORIE Françon	17/11/1619	B
EYNARD Guillaume	Guilhamy et PLOMBY Françoise	14/01/1612	B
EYNARD Jean	Pierre et VAREILLE Catherine	06/08/1657	B
EYNARD Pierre	Guilhamy et PLOMBY Françoise	01/02/1615	B
EYNARD Pierre	François et LESCURE Catherine	28/07/1628	B
EYNARD Pierre	Guilhamy et PLOMBY Françoise	13/11/1622	B
EYNARD Pierre	Pierre et VAREILLE Catherine	28/07/1647	B
FANTHOU Anne	Pierre et PEYRY Jeanne	04/06/1636	B
FANTHOU Antoine	Pierre et PEYRY Jehanne	31/12/1634	B
FANTHOU Antoine	Charles et PONTIER Guillaume	30/09/1625	B
FANTHOU Blaise	Jehan et FANTHOU Bernique	30/05/1621	B
FANTHOU Etienne	Pierre et DUMOND Jehanne	16/07/1625	B
FANTHOU Etienne	Gauthier et CHASTANET Jeanne	03/07/1650	B
FANTHOU François	Bertrand et GENIER Antoinette	07/08/1650	B
FANTHOU Françoise	Jehan et DELMAS Louise	06/07/1644	B
FANTHOU Françon	Petit Jean et SENAILHAC Marie	26/06/1644	B
FANTHOU Gaucher	Pierre et MOUNIER Marguerite	02/11/1643	B
FANTHOU Gautier	Pierre et DUMOND Jehanne	09/09/1618	B
FANTHOU Guillaume	Petit Jean et TREUIL Penelle	07/01/1629	B
FANTHOU Jehan	Gauthier et FOUCHIER Penelou	07/05/1622	B
FANTHOU Jehan	Bertrand et FOUCHIER Marguerite	04/01/1615	B
FANTHOU Jehan	Pierre et DUMOND Jehanne	15/09/1626	B
FANTHOU Jehan	Jehan et DELMAS Louise	14/04/1647	B
FANTHOU Jehan	Gautier et FAUCHIER Penelle	25/02/1618	B
FANTHOU Jehanne	Jehan et LAGUEYRIE Jehanne	24/12/1645	B
FANTHOU Léonard	Pierre et DUMOND Jehanne	22/04/1620	B
FANTHOU Lisou	Pierre et PEYRY Jehanne	31/07/1633	B
FANTHOU Marie	Mathieu et FANTHOU Jeanne	31/03/1647	B
FANTHOU Marie	Jehan et LAGUEYRIE Jehanne	19/07/1637	B
FANTHOU Marie	Gaultier et FOUCHIER Penelle	21/10/1615	B
FANTHOU Marsalle	Pierre et MOSNIER Marguerite	01/03/1646	B
FANTHOU Mathieu	Giral et SIMON Marguerite	04/01/1637	B
FANTHOU Penelle	Gauthier et FOUCHIER Penelle	13/08/1612	B
FANTHOU Pierre	Pierre et DELMAS Louise	03/04/1651	B
FANTHOU Pierre	Pierre et MARGOT Marguerite	25/09/1639	B
FANTOU Antoinette	Goutal ? et VOUZOU Jeanne	12/04/1654	B
FANTOU Catherine	Jehan et TREUIL Penelle	17/11/1624	B
FANTOU Marie	Pierre et DUMOND Jeanne	22/03/1623	B
FANTOU Marie	Pierre et MOUSNIER Marguerite	18/04/1661	B
FARGAS Catherine	Jehan et JAY Jeanne	16/11/1638	B
FARGE Jehan	Pierre et LACOMBE Isabeau	02/11/1636	B
FAUCHER Guillaume	François et CESSAC Catherine	08/04/1635	B
FAUCHER Jehan	Pierre et ALEGRE Jeanne	28/08/1657	B
FAUCHIER Bernard	Bernard et FAUCHIER Jehanne	20/03/1611	B
FAUCHIER Catherine	Guilhen et DEYZAC Peyronne	07/01/1624	B
FAUCHIER Catherine	Jean et BARDINAUD Phalippe	05/06/1612	B
FAUCHIER Catherine	Jehan et DELMAS Louise	01/11/1648	B
FAUCHIER Cecelie	Jehan et MEYRANIE Marie	23/10/1613	B

Nom prénom Nouveau-né	Parents	Date acte	Acte
FAUCHIER François	François et CESSAC Catherine	16/04/1644	B
FAUCHIER Françoise	Jehan et DE CHAMPS Sabillie	14/09/1617	B
FAUCHIER Françoise	Marsal et CHAMBARET Mathive	16/02/1648	B
FAUCHIER Françoise	Jean et MEYRANIE Marie	23/04/1616	B
FAUCHIER Françoise	Jehannicot et BOUNAYS Marie	06/05/1613	B
FAUCHIER Huguette	François et CESSAC Catherine	10/07/1639	B
FAUCHIER Jean	Janiquot et CRAMOYS Jeanne	28/08/1616	B
FAUCHIER Jean	Jammy et BLEYGEAT Janou	11/04/1612	B
FAUCHIER Jeanne	Jehan et BUGEAT Jeanne	08/03/1648	B
FAUCHIER Jeanne	Jean Petit et MOURNIAC Tonie	27/12/1615	B
FAUCHIER Jeanne	Peyroutou et ALLEGRE Jeanne	10/11/1647	B
FAUCHIER Jeanne	Jammes et BLEYGEAT Jeanne	29/05/1616	B
FAUCHIER Jehan	Jehan et MEYRE Thonye	27/11/1616	B
FAUCHIER Jehan	Theve et DE LEYMARIE Penelou	11/11/1618	B
FAUCHIER Jehan	Guilhamy et BUGEAT Françoise	12/08/1653	B
FAUCHIER Jehan	Bernard et FAUCHIER Jehanne	14/01/1614	B
FAUCHIER Léonard	Jehan et ROUSSELY Catherine	21/02/1649	B
FAUCHIER Marguerite	Petit Jean et DEMOLINS Marsalle	01/12/1647	B
FAUCHIER Marguerite	Jehan et ALLEGRE Françoise	28/08/1644	B
FAUCHIER Marguerite	Jehan et FANTHOU Jehanne	20/07/1612	B
FAUCHIER Marie	Pierre et DEMOLINS Françoise	21/01/1624	B
FAUCHIER Marie	Guilhen et LAFARGE Marie	05/03/1617	B
FAUCHIER Mariote	Pierre et FAUCHIER Gnammate ?	09/12/1647	B
FAUCHIER Pierre	Martial et CHAMBARET Mathive	09/10/1636	B
FAUCHIER Pierre	Fronthou et RAURANIE? Penelle	28/08/1616	B
FAUCHIER Pierre	Jehan et FANTHOU Bernique	02/01/1624	B
FAUCHIER Pierre	Etienne et LEYMARIE Penelou	16/03/1616	B
FAURE Anne	Léonard et DESCHAMPS Françon	24/03/1636	B
FAURE Anne	Guilhendou et ROCHE Catherine	30/05/1634	B
FAURE Antoine	François et LAGUEYRIE Catherine	07/08/1634	B
FAURE Antoine	Heliot et CHASTAN Penelle	02/10/1625	B
FAURE Bernard	Pierre et MAGARDE ? Bernarde	01/12/1646	B
FAURE Bernard	Léonard et DESCHAMPS Françoise	18/07/1633	B
FAURE Bernarde	Thony et FAUCHIER Catherine	11/01/1639	B
FAURE Catherine	Jehan et ROUBERTIE Marie	01/12/1652	B
FAURE Catherine	Petit Jehan et VAYNE Anne	17/10/1632	B
FAURE Catherine	Gabriel et LACHIEZE Jacquette	12/07/1626	B
FAURE Catherine	Pierre et MANIOU Bernarde	04/09/1639	B
FAURE François	Guilhendou et ROCHE Catherine	06/01/1627	B
FAURE François	Antoine et BRUGIER Marie	01/05/1657	B
FAURE Françoise	Pierre et DE POUCH Jeanne	18/06/1612	B
FAURE Françoise	Jehan et VAYNE Isabeau	27/04/1620	B
FAURE Françon	Pierre et MAIGNOU Bernarde	05/02/1635	B
FAURE Gautier	...(illisible) et DUMOND Anne	28/12/1644	B
FAURE Gautier	Guilhendou et ROCHE Catherine	15/11/1648	B
FAURE Guilhendou	Jehan et ROUBERTIE Marie	07/02/1649	B
FAURE Guillaume	Pierre et MAGNIOU Bernarde	08/09/1636	B
FAURE Guillaume	Léonard et DECHAM Françon	08/07/1646	B
FAURE Halen	Guilhendou et ROCHE Catherine	24/10/1630	B
FAURE Jacob	Léonard et DESCHAMPS Françon	11/04/1650	B
FAURE Jacquette	Jehan et VAYNE Isabeau	24/07/1622	B
FAURE Jeanne	François et LAGUEYRIE Catherine	12/06/1632	B
FAURE Jehan	Michel et CHEYVIALLE Jeanne	22/04/1657	B
FAURE Jehan	Pierre et MAIGNOU Bernarde	12/02/1645	B
FAURE Jehan	Jehan et DUMOND Anne	30/03/1636	B
FAURE Jehan	Heliot et CHASTAN Penelle	26/01/1627	B
FAURE Jehan	Léonard et DESCHAMPS Françon	22/07/1644	B
FAURE Jehan	Léonard et DESCHAMPS Françoise	10/09/1634	B
FAURE Jehanne	Peytou et FOUCHIER Catherine	02/12/1618	B
FAURE Jehanne	Pierre et DE POUCH Jehanne	10/01/1616	B
FAURE Jehanne	Jehan et DUMOND Anne	17/12/1634	B
FAURE Jehanne	Gabriel et LACHIEZE Jacquette	18/03/1623	B

Nom prénom Nouveau-né	Parents	Date acte	Acte
FAURE Léonard	Léonard et DESCHAMPS Françoise	04/09/1639	B
FAURE Marguerite	Pierre et MAGNIOU Bernarde	06/03/1638	B
FAURE Marie	Pierre et ROBERT Gabrielle	20/05/1611	B
FAURE Marie	Guilhendou et ROCHE Catherine	08/10/1645	B
FAURE Marie	François et LAGUEYRIE Catherine	23/11/1636	B
FAURE Marie	Guillendou et ROCHE Catherine	03/06/1636	B
FAURE Mariothe	Léonard et DESCHAMPS Françon	24/05/1637	B
FAURE Micheau	Petit Jehan et VAYNE Isabeau	01/06/1625	B
FAURE Michelle	Pierre et MAGNE Bernarde	28/01/1650	B
FAURE Pierre	Thony et GALARD Catherine	31/01/1638	B
FAURE Pierre	Pierre et FAUCHER Catherine	28/08/1616	B
FAURE Pierre	Petit Jehan et VAYNE Elisabeth	04/02/1629	B
FAURE Pierre	Gabriel et LACHIEZE Jacquette	20/11/1628	B
FAURE Pierre	Jean et VAYNE Isabelle	26/10/1636	B
FAURE Pierre	Michel et CHEYVIALE Jeanne	17/10/1660	B
FAURE Pierre	Pierre et POUCH Jehanne	28/02/1618	B
FAURE Pierre	Héliot et CHASTANET Penelle	25/02/1638	B
FAURE Symphorien	Antoine et BRUGIER Marie	16/04/1661	B
FAURE Thony	Pierre et MANIOU Bernarde	24/11/1652	B
FAYE Antoine	Pierre et LYDON Jeanne	14/01/1658	B
FAYE Jean	Pierre et LYDON Jeanne	10/07/1650	B
FAYE Jean	Thony et PONTHIER Françoise	26/09/1660	B
FAYE Marie	Antoine et PONTHIER Françoise	19/07/1659	B
FERAL Anne	Jehan et LAFARGE Marie	06/05/1620	B
FERAL Anne	Jacques et RENJOU Jehanne	01/06/1634	B
FERAL Antoine	Pierre et MARTIN Hélène	27/07/1627	B
FERAL Antoine	Jammissou et CHAMBARET Antoinette	07/10/1659	B
FERAL Antoinette	Jean et FOUGEYRON Guillaume	27/02/1644	B
FERAL Catherine	Pierre et FOUCHIER Geoffrette	30/12/1625	B
FERAL Catherine	Heliot et FOUGIEYRON Jehanne	17/02/1619	B
FERAL Catherine	Jehan et POURCHIER Marguerite	01/09/1619	B
FERAL Catherine	Jacques et RENJOU Jehanne	08/01/1631	B
FERAL Catherine	Pierrichou et FOUCHIER Marie	16/04/1660	B
FERAL François	Pierre et TREUIL Jeanne	16/03/1655	B
FERAL François	François et CHARBONNEL Jehanne	13/10/1627	B
FERAL François	Heliot et FOUGIEYRON Jehane	26/07/1612	B
FERAL Françoise	Jehan et FOUCHIER Jehanne	13/05/1612	B
FERAL Friaque	Jehammissou et TEYSSIER Peyronne	22/04/1637	B
FERAL Geral	Pierre et FANTHOU Mondine	30/01/1611	B
FERAL Guilhen	Pierre et FOUCHIER Geoffrette	13/07/1620	B
FERAL Jacques	Pierre et FOUCHIER Geoffrette	23/01/1618	B
FERAL Jacques	Helie et FOUGEYRON Jeanne	09/04/1616	B
FERAL Jean	Jean et FOUGEYRON Guillaume	06/10/1647	B
FERAL Jean	Jean et FOUGEYRON Guillaume	13/03/1638	B
FERAL Jeanne	Pierre et FOUCHER Marie	16/11/1653	B
FERAL Jeanne	Jean et FOUGEYRON Guillaume	08/08/1650	B
FERAL Jeanne	Pierre et DELLAC Jammette	20/11/1651	B
FERAL Jeanne	Pierre et ROMANET Jammette	01/11/1644	B
FERAL Jeanne	Jean et FOUGIEYRON Guillaume	23/12/1652	B
FERAL Jehan	Thony et DE POUCH Gabrielle	08/03/1637	B
FERAL Jehan	Jehan et DE POURCHIER Marguerite	14/07/1624	B
FERAL Jehan	Pierre et FOUCHIER Geoffrette	14/03/1632	B
FERAL Jehan	Jehan et FOUCHIER Jehanne	15/05/1618	B
FERAL Jehan	Jehan? et DE FOUCHIER Jehanne	06/04/1620	B
FERAL Jehanne	Pierre et FOUCHIER Geoffrette	12/11/1623	B
FERAL Jehanne	Jehan et LEYMARIE Claude	19/06/1639	B
FERAL Marguerite	Pierrichou et ROMANET Jammette	17/10/1662	B
FERAL Marguerite	Jean et FOUGEYRON Guillaume	03/07/1657	B
FERAL Marie	Pierre et FANTHOU Mondine	28/08/1614	B
FERAL Marie	Helie et FOUGEYRON Jehanne	03/03/1614	B
FERAL Marie	Jehan et LAFARGE Marie	26/11/1623	B
FERAL Marie	Jean et LAFARGE Marie	15/10/1628	B

Nom prénom Nouveau-né	Parents	Date acte	Acte
FERAL Marie	Jean et FAUCHIER Jehanne	13/03/1616	B
FERAL Marie	Pierre et ROMANET Jammette	04/04/1658	B
FERAL Martin	Antoine et CHAREYRE ? Jeanne	26/12/1661	B
FERAL Marty	Antoine et DE POUCH Gabrielle	16/09/1638	B
FERAL Mathieu	Pierre et ROUMANET Jannette	11/02/1648	B
FERAL Peyronne	Jehan et POURCHIER Marguerite	20/12/1615	B
FERAL Peyronne	Pierre et FAUCHER Marie	23/07/1656	B
FERAL Pierre	Pierre et ROMMANET Jehammette	23/12/1645	B
FERAL Pierre	Pierre et FOUCHIER Geoffrette	10/02/1628	B
FERAL Pierre	Pierichou et ROMANET Jammette	25/01/1654	B
FERAL Pierre	Jammissou et CHAMBARET Antoinette	08/02/1661	B
FERAL Pierre	Pierrichou et ROMANET Jammette	23/11/1656	B
FERAL Pierre	Antoine et CHARDEYROU Jeanne	24/12/1662	B
FERAL Pierre	Jacques et VALETTE Jehane	23/01/1611	B
FERAL Pierre	Jehan et DEVAUX Marguerite	18/09/1633	B
FLOURIE Antoine	Léonard et DUVIALLARD Thonie	13/03/1648	B
FLOUYRIE ? Pierre	Léonard et DUVIALLARD Antoinette	20/11/1649	B
FONTAINE Etienne	Gabriel et LAUMOND Jammette	23/04/1634	B
FOUCHER Rigalle	Jehan et ...(en blanc) Thonie	06/03/1614	B
FOUCHIER Anne	Bernard et FOUCHIER Jeanne	15/05/1615	B
FOUCHIER Anne	Bernard et CESSAC Anne	20/09/1662	B
FOUCHIER Antoine	Pierre et DALBY Marguerite	01/10/1662	B
FOUCHIER Antoine	Elie et D'ALBIER Jeanne	04/12/1635	B
FOUCHIER Antoine	François et MEYRE Jeanne	15/04/1659	B
FOUCHIER Antoinette	Pierre et DALBY Marguerite	31/12/1659	B
FOUCHIER Antoinette	François et CESSAC Catherine	09/10/1650	B
FOUCHIER Antoinette	Helie et ALBIER Jehanne	17/01/1623	B
FOUCHIER Antoinette	Pierre et PIOUZAT Marie	23/01/1653	B
FOUCHIER Bernard	Jammes et JUGE Penelle	30/10/1633	B
FOUCHIER Bernard	Jehan et JUGE Penelle	21/10/1638	B
FOUCHIER Bernarde	Pierre et FOUCHIER Penelle	15/10/1629	B
FOUCHIER Bernarde	Bertrand et JAY Thevene	27/05/1621	B
FOUCHIER Bernarde	Jehan et CROUZEVIALLE Bonique	03/12/1617	B
FOUCHIER Bernarde	Jehammet et JAY Marguerite	21/01/1612	B
FOUCHIER Bernarde	Léonard et CESSAC Antoinette	28/09/1655	B
FOUCHIER Bertrand	Theve et LEYMARIE Penellou	19/10/1611	B
FOUCHIER Bertrand	Bertrand et LACHARTROULLE Gabrielle	19/11/1623	B
FOUCHIER Catherine	Jehan et MEYRE Marie	29/04/1618	B
FOUCHIER Catherine	Marsal et CHAMBARET Mathive	26/02/1645	B
FOUCHIER Charles	Bernardou et SOLOMAIGNE Antoinette	21/07/1627	B
FOUCHIER Dominique	Jehan et MEYRANIE Marie	11/07/1621	B
FOUCHIER Dominique	Jehan et MON... Thonie	21/06/1612	B
FOUCHIER Etienne	Jehan et MEYRE Antoinette	15/09/1624	B
FOUCHIER Etienne	Pierre et ESPIOUSSAS Marie	01/11/1657	B
FOUCHIER François	Guilhamy et BUGEAT Françoise	26/02/1652	B
FOUCHIER François	Pierre et FOUCHIER ? Jammette	03/08/1653	B
FOUCHIER François	Peyr et CHARDAYRE? Jehanne	03/05/1620	B
FOUCHIER François	Jean et CROUZEVIALLE Bonique	12/08/1635	B
FOUCHIER François	Jehan et RIVIERE Geoffrette	06/03/1629	B
FOUCHIER François	Pierre et ALEGRE Jeanne	03/11/1649	B
FOUCHIER François	Guilhendou et LAFARGE Marie	26/08/1627	B
FOUCHIER François	Jean et ALEGRE Françoise	28/12/1627	B
FOUCHIER François	Pierre et CHEYVIALLE Marguerite	19/09/1638	B
FOUCHIER Françoise	François et CHATARD Marguerite	17/12/1657	B
FOUCHIER Françoise	Guilhemy et BUGEAT Françoise	23/12/1657	B
FOUCHIER Françoise	Pierre et MOUNEYRAT Jeanne	14/11/1649	B
FOUCHIER Françoise	Pierre et DEMOLINS Françoise	04/12/1618	B
FOUCHIER Françoise	Theve et FOUCHIER Annette	10/12/1623	B
FOUCHIER Françoise	Jean et ROUSSELY Catherine	07/03/1658	B
FOUCHIER Françoise	Helie et ALBIER Jeanne	07/01/1629	B
FOUCHIER Geoffrette	Pierre et MOUNEYRAT Jeanne	11/07/1655	B
FOUCHIER Geoffrette	Pierre et ALLEGRE Jeanne	23/04/1652	B

Nom prénom Nouveau-né	Parents	Date acte	Acte
FOUCHIER Guilhen	Guilhen et DEYZAC Peyronne	18/07/1629	B
FOUCHIER Guillaume	Pierre et BERGIEYRON Penelou	20/03/1627	B
FOUCHIER Guillaume	Petit Jehan et LATREILLE Françoise	04/09/1650	B
FOUCHIER Guillaume	Guilhendou et MONCOULON Catherine	29/06/1632	B
FOUCHIER Guillaume	Thony et FOUCHIER Jeanne	14/04/1626	B
FOUCHIER Guinot	Pierre et DE BERGERON Penellou	10/04/1625	B
FOUCHIER Guinot	François et GENIER Jeanne	08/10/1651	B
FOUCHIER Guinot	Petit Jean et DEMOLINS Martiale	08/04/1646	B
FOUCHIER Halen	Jehan et ROUSSELY Mariothe	12/04/1627	B
FOUCHIER Hélène	Jouandi et MEYRE Thonie	03/01/1618	B
FOUCHIER Heliot	Jehamettou et LAJOANIE Jehamette	17/03/1652	B
FOUCHIER Jacquette	Jehan et MEYRANIE Marie	12/10/1625	B
FOUCHIER Jean	Jacques et BAYLE Jeanne	29/01/1626	B
FOUCHIER Jean	Pierre et ALEGRE Jeanne	02/12/1660	B
FOUCHIER Jean	Pierre et FOUCHIER Jannette	21/11/1658	B
FOUCHIER Jean	Jean et LATREILLE Françoise	17/11/1652	B
FOUCHIER Jean	Bernard et CESSAC Anne	07/10/1657	B
FOUCHIER Jean	Léonard et CESSAC Thoinette	22/06/1651	B
FOUCHIER Jean	Jean et ALEGRE Françoise	06/01/1638	B
FOUCHIER Jean	Léonard et CESSAC Antoinette	14/10/1652	B
FOUCHIER Jean	Guilhemy et BUGEAT Françoise	27/11/1661	B
FOUCHIER Jean	Jammetou et ROUSSELY Marguerite	23/01/1661	B
FOUCHIER Jean	Jean et CROUZEVIALLE Bonique	18/03/1627	B
FOUCHIER Jean	Jean et LAJOHANIE Françoise	25/04/1660	B
FOUCHIER Jean	Pierre et FOUCHIER Jammette	26/03/1656	B
FOUCHIER Jeanne	Pierre et DALBY Marguerite	16/03/1654	B
FOUCHIER Jeanne	Hélie et FOUCHIER Jeanne	19/01/1637	B
FOUCHIER Jeanne	Jammetou et ROUSSELY Marguerite	15/06/1652	B
FOUCHIER Jeanne	Bernard et CESSAC Anne	12/02/1660	B
FOUCHIER Jeanne	Jean et LATREILLE Françoise	01/02/1660	B
FOUCHIER Jeanne	Bernard et CESSAC Anne	31/05/1655	B
FOUCHIER Jeanne	Jean et JUGE Penelle	19/09/1631	B
FOUCHIER Jeanne	Pierre et DALBY Marguerite	25/06/1657	B
FOUCHIER Jeanne	Pierre et ESPIOUSSAS Marie	03/06/1656	B
FOUCHIER Jeanne	Guilhemy et BUGEAT Françoise	19/12/1655	B
FOUCHIER Jeanne	François et ...(omis)	17/02/1647	B
FOUCHIER Jeanne	Helias et FERAL Françoise	25/12/1660	B
FOUCHIER Jehan	Jehan et DEMOLINS Marsalle	14/02/1638	B
FOUCHIER Jehan	Bernardou et REBIEYRE Mariothe	23/02/1620	B
FOUCHIER Jehan	Pierre et DEMOLINS Françoise	06/04/1620	B
FOUCHIER Jehan	Petit Jehan et DEMOLINS Marsalle	16/01/1633	B
FOUCHIER Jehan	Jehan et CROUZEVIALLE Bounique	26/12/1623	B
FOUCHIER Jehan	Pierre et RIVIERE Jehanne	26/06/1628	B
FOUCHIER Jehan	Janicot et JAY Marguerite	30/03/1615	B
FOUCHIER Jehan	François et ANDRÉ Léonarde	10/12/1645	B
FOUCHIER Jehan	Theve et LEYMARIE Penelou	05/12/1612	B
FOUCHIER Jehan	Jehanicot et JAY Marguerite	27/08/1613	B
FOUCHIER Jehan	Jehan et ROUSSELY Mariothe	06/12/1615	B
FOUCHIER Jehan	Menot et CROUZEVIALLE Bounique	03/06/1638	B
FOUCHIER Jehan	Jehan et LAGUEYRIE Jehanne	20/11/1623	B
FOUCHIER Jehan	Janicot et CRAMOIX Jehanne	24/11/1619	B
FOUCHIER Jehan	Frontou et DE BRIVE Penelle	01/12/1619	B
FOUCHIER Jehan	Pierre et CHALANGEAS Jammette	22/04/1635	B
FOUCHIER Jehane	Jehan et MEYRE Mariouthou	11/11/1612	B
FOUCHIER Jehanne	Guilhen et DEYZAC Peyronne	26/04/1626	B
FOUCHIER Jehanne	Pierre et DEMOLINS Françoise	17/12/1613	B
FOUCHIER Jehanne	Bernardou	06/03/1624	B
FOUCHIER Jehanne	Peyr et CHARDEYRE? Jehanne	02/06/1624	B
FOUCHIER Jehanne	Helie et ALBIER Jehanne	16/03/1627	B
FOUCHIER Jehanne	Petit Jehan et TREPY Guillaume	06/05/1635	B
FOUCHIER Jehanne	Petit Jehan et DEMOLINS Marsale	14/04/1630	B
FOUCHIER Jehanne	Fronthou et DE BRIVE Penelle	11/07/1613	B

Nom prénom Nouveau-né	Parents	Date acte	Acte
FOUCHIER Jehanne	Jehan et CHAMBARET Jehanne	25/04/1611	B
FOUCHIER Jehanne	Jehan et ROUSSELY Mariothe	05/09/1621	B
FOUCHIER Jehanne	Theve et FOUCHIER Anne	19/10/1621	B
FOUCHIER Jehanne	Bernard et JOUSSELY Peyronne	18/07/1627	B
FOUCHIER Jehanne	Jehan et CROUZEVIALLE Bounique	14/11/1621	B
FOUCHIER Jehanne	Jehan et LAGUEYRIE Jehanne	20/03/1622	B
FOUCHIER Jehanne	Jehan et BUJAT Jeanne	28/07/1645	B
FOUCHIER Judith	Pierre et MOUNEYRAT Jeanne	24/02/1658	B
FOUCHIER Léonard	Jehan et MEYRE Mariouthou	08/12/1624	B
FOUCHIER Liouthou	François et CESSAC Catherine	08/01/1637	B
FOUCHIER Louise	Hélie et ALBIER Jehanne	26/02/1625	B
FOUCHIER Madeleine	Pierre et MOUNEYRAT Jeanne	01/12/1652	B
FOUCHIER Marguerite	Jehan et JUGE Penelle	24/12/1644	B
FOUCHIER Marguerite	Pierre et ...(en blanc) Jammette	22/12/1662	B
FOUCHIER Marguerite	Pierre et MEYRE Françon	03/07/1611	B
FOUCHIER Marguerite	Bernardou et FOUCHIER Jehanne	28/06/1619	B
FOUCHIER Marie	Pierre et BERGERON Penelou	10/06/1635	B
FOUCHIER Marie	Pierre et FOUCHIER Jammette	24/07/1650	B
FOUCHIER Marie	Pierre et FOUCHIER Penelle	03/09/1626	B
FOUCHIER Marie	Pierre et FOUCHIER Jammette	04/10/1644	B
FOUCHIER Marie	Pierre et FOUGIEYRON Peyronne	12/08/1618	B
FOUCHIER Marie	Pierre et MOUNEYRAT Jeanne	15/05/1661	B
FOUCHIER Marie	Jehan et LAGUEYRIE Jehanne	22/07/1629	B
FOUCHIER Marie	Lioutou et MONTAIGNE Marguerite	24/10/1661	B
FOUCHIER Marie	Guilhendou et LAFARGE Marie	16/04/1624	B
FOUCHIER Martial	Jammetou et ROUSSELY Marguerite	24/05/1657	B
FOUCHIER Michial	Pierre et BERGERON Penelou	30/10/1632	B
FOUCHIER Mondine	Bertrand et JAY Thevene	31/12/1625	B
FOUCHIER Penelle	Jehan et MEYRE Mariothe	14/11/1621	B
FOUCHIER Penelle	Jouandy et DE MEYRE Thonie	04/02/1621	B
FOUCHIER Penelle	Jehan et LAGUEYRIE Jehanne	16/08/1619	B
FOUCHIER Penelle	Jean et DUVIALLARD Marie	01/12/1662	B
FOUCHIER Penelle	Pierre et RIVIERE Thevene	10/02/1625	B
FOUCHIER Penelle	Jehan et CROUZEVIALLE Bounique	21/02/1619	B
FOUCHIER Penelle	Pierre et FOUCHIER ...(omis)	07/11/1632	B
FOUCHIER Philippe	Jehan et LAGUEYRIE Jehanne	27/08/1625	B
FOUCHIER Pierre	Guilhendou et LAFARGE Marie	16/10/1611	B
FOUCHIER Pierre	Pierre et DALBY Marguerite	20/04/1652	B
FOUCHIER Pierre	Jehan et CROUZEVIALLE Bounique	24/08/1625	B
FOUCHIER Pierre	Pierre et BERGIEYRON Penellou	10/10/1621	B
FOUCHIER Pierre	Jehan et MEYRANIE Marie	23/06/1619	B
FOUCHIER Pierre	Thony Petit et FOUCHIER Bernique	20/01/1613	B
FOUCHIER Pierre	François et MEYRE Jeanne	21/05/1662	B
FOUCHIER Pierre	François et MEYRE Jeanne	04/12/1657	B
FOUCHIER Pierre	Jean et ALEGRE Françoise	23/02/1624	B
FOUCHIER Pierre	Hélie et ALBIER Jeanne	23/02/1632	B
FOUCHIER Pierre	Petit Jehan et DEMOLINS Marsalle	25/03/1635	B
FOUCHIER Pierre	Guilhen et DEYZAC Peyronne	23/12/1636	B
FOUCHIER Pierre	Guilhendou et LAFARGE Marie	15/02/1614	B
FOUCHIER Pierre	Jehan et DE BARBEN Philippe	26/01/1618	B
FOUCHIER Pierre	Jehan et SOLOMAIGNE Catherine	06/12/1615	B
FOUCHIER Pierre	Jehan et MEYRANIE Marie	26/03/1624	B
FOUCHIER Pierre	Jammetou et LAJOHANIE Françoise	24/10/1655	B
FOUCHIER Theve	Jehan et ROUSSELY Catherine	24/09/1651	B
FOUCHIER Thonie	Jehan et SOLOMAIGNE Jehanne	22/03/1614	B
FOUCHIER Thonie	Jehan et DE PASCAREL Cecelie	18/09/1618	B
FOUCHIER Thony	Pierre et MEYRE Fransou	31/08/1614	B
FOUCHIER Thony	Jehan et JUGE Penelle	22/03/1636	B
FOUGEANET François	Jean et LATEYROU Françoise	02/09/1655	B
FOUGEANET François	Pierre et ROUBERT Françoise	01/11/1616	B
FOUGEANET Gabriel	Peyr et ROUBERT Françoise	02/12/1618	B
FOUGEANET Gilibert	Peyr et ROBERT Françoise	13/03/1613	B

Nom prénom Nouveau-né	Parents	Date acte	Acte
FOUGEANET Jehan	Jehan et ROBBERT Françoise	13/12/1622	B
FOUGEANET Jehan	Bandirou? et R...(illisible) Franson?	08/03/1633	B
FOUGEANET Pierre	Andrieu et ROUBERT Françoise	22/08/1621	B
FOUGEANET Pierre	Peyr et ROUBERTIE Françoise	11/01/1626	B
FOUGEANET Pierre	Peyr et ROBBERT Françoise	16/03/1631	B
FOUGEANET Thevene	Andrieux et REBIEYRE Thevene	25/08/1614	B
FOUGEYRON Guillaume	Jehan et PORCHIER Jehanne	23/12/1618	B
FOUGEYRON Jean	François et PEYTAVY Germaine	03/02/1657	B
FOUGEYRON Jeanne	Jean et PORCHIER Jeanne	03/11/1615	B
FOUGEYRON Marguerite	Jehan et POURCHIER Jehanne	21/12/1613	B
FOUGIEYRE Géraud	Pierre et DE MUES ? Marguerite	11/08/1653	B
FOUGIEYRON Denis	François et CHINIAC Penellou	12/08/1636	B
FOUGIEYRON Etienne	François et CHINIAC Penelou	03/04/1639	B
FOUGIEYRON Etienne	François et CHINIAC Penelou	13/11/1644	B
FOUGIEYRON François	François et DE CHINIAC Penellou	09/02/1649	B
FOUGIEYRON Jean	Jehan et LAROZE Marguerite	09/07/1617	B
FOUGIEYRON Jean	Jean et LAROSE Marguerite	19/12/1613	B
FOUGIEYRON Jean	François et CHINIAC Penelle	21/10/1629	B
FOUGIEYRON Jean	François et DE CHINIAC Penelle	26/07/1634	B
FOUGIEYRON Louis	François et CHINIAC Penellou	24/01/1632	B
FOUJANET Françoise	Jehan et LASTEYRIE Françoise	29/08/1660	B
FOURNIER Jeanne	Bertrand et CHARBY Marie	11/07/1644	B
FRANÇOIS Bernard	Bernard et MAZELLE Anne	19/01/1649	B
FRANÇOIS Jean	Pierre et CHAPOUILLE Marie	07/06/1657	B
FRANÇOIS Marguerite	Bernard et MAZELLE Anne	15/06/1650	B
FRANÇOIS Suzanne	François et DE MAZELLE Anne	03/06/1653	B
FRAYSSE Fransou	Gabriel et D'EYNARD Guillaume	10/10/1632	B
FRAYSSE Isabeau	François et FRAYSSE Jehanne	17/08/1636	B
FRAYSSE Marie	Gabriel et EYNARD Guillaume	27/03/1639	B
FRAYSSES Marguerite	Gabriel et EYNARD Guillaume	28/10/1635	B
FREYCINET Françoise	Gabriel et CHARBONNEL Jehanne	06/04/1613	B
FREYCINET Pierre	Pierre et DELFOUR Guillaume	09/11/1625	B
FREYSSEY Guilhen	Bertrand et ROUGEYRIE Cessalie	01/04/1612	B
FREYSSINET Anne	Pierre et FANTHOU Anne	24/12/1656	B
FREYSSINET Antoinette	Pierre et FANTOU Anne	21/06/1654	B
FREYSSINET Bertrandou	Pierre et FANTHOU Anne	10/12/1651	B
FREYSSINET Catherine	Jehan et BOUNAYS Thevene	06/03/1656	B
FREYSSINET Elisabeth	Jean et BOUNAYS Catherine	06/11/1661	B
FREYSSINET François	Jehan et DE JAY Isabeau	29/11/1626	B
FREYSSINET Jacques	Pierre et FANTOU Anne	16/07/1662	B
FREYSSINET Jean	Jean et BOUNAYS Thevene	13/11/1658	B
FREYSSINET Jeanne	Gabriel et CHARBONNEL Jeanne	31/12/1617	B
FREYSSINET Jehan	Jehan et BOUNAYS Thevene	05/03/1651	B
FREYSSINET Jehan	Pierre et FANTOU Anne	16/10/1644	B
FREYSSINET Jehan	Pierre et FANTOU Anne	11/11/1638	B
FREYSSINET Léonard	Jehan et DE JAY ...(illisible)	12/05/1619	B
FREYSSINET Léonard	Jean et BOUNAYS Estevene	28/09/1653	B
FREYSSINET Léonard	Gabriel et CHARBONNEL Jehanne	01/01/1619	B
FREYSSINET Marie	Pierre et ...(en blanc) Guillaume	29/03/1624	B
FREYSSINET Peyronne	Theve et LEYMARIE Thonie	04/03/1621	B
GALARD Jacquette	Pierre et LAMY Jehanne	13/09/1620	B
GALATRY Jehanne	François et BAYLE Marie	01/12/1630	B
GALATRY Jehanne	François et BAILLE Marie	22/03/1637	B
GALATRY Marie	Vinis ? et TREUIL Jeanne	20/07/1658	B
GALATRY Marie	...(illisible) et TREUIL Jeanne	12/11/1656	B
GALATRY Yves	François et BAYLE Marie	19/07/1633	B
GARAUD Pierre	Léonard et LAGUEYRIE Philippe	25/03/1619	B
GARAVET Antoinette	Jehan et DUMOND Antoinette	09/03/1619	B
GARAVET Antoinette	Léonard et LAGUEYRIE Phalippe	19/11/1623	B
GARAVET Dauphine	Pierre et LAFARGE Marie	20/10/1659	B
GARAVET Dauphine	Pierre et SAUVET ? Marie	05/05/1647	B
GARAVET Jean	Pierre et LAFARGE Marie	06/05/1657	B

Nom prénom Nouveau-né	Parents	Date acte	Acte
GARAVET Jean	Pierre et LAFARGE Marie	27/04/1653	B
GARAVET Jeanne	Jean et RIVIERE Dauphine	03/12/1657	B
GARAVET Jehan	Gabriel et LAFARGE Thevene	05/03/1618	B
GARAVET Jehan	Jehan et DUMOND Antoinette	28/08/1625	B
GARAVET Jehanne	Petit Jehan et DUMOND Toinette	21/05/1630	B
GARAVET Marguerite	Léonard et LAGUEYRIE Philippe	17/04/1622	B
GARAVET Marguerite	Pierre et LAFARGE Marie	22/11/1648	B
GARAVET Marguerite	Pierre et LAFARGE Marie	09/04/1656	B
GARAVET Marie	Léonard et LAGUEYRIE Coumeyrou	03/05/1626	B
GARAVET Marie	Petit Jean et DUMOND Antoinette	20/12/1633	B
GARAVET Pierre	Léonard et LAGUEYRIE Philippe	09/09/1616	B
GARAVET Pierre	Jean et RIVIERE Dauphine	11/12/1650	B
GARAVET Rebecca	Gabriel et REYMONDIE Michiale	04/06/1611	B
GAROLLE Dauphine	Pierre et ROUSSELY Rigalle	30/03/1655	B
GAUDEFFROY Jeanne	Peyr et GAUDEFFROY Marguerite	03/10/1648	B
GAUDEFFROY Jehanne	Pierre et ALVINERIE Léonarde	21/01/1647	B
GAUDEFFROY Pierre	Guilhemy et TEYSSIER Jehanne	24/02/1619	B
GAUDEFFROY Pierre	Jehan et TREUIL Marie	22/07/1620	B
GAUDEFFROY Soubeyrou	Jehan et TREUIL Mariothe	27/06/1617	B
GAY Pierre	Pierre et DOULET Penelou	15/04/1617	B
GENIER Anne	François et REYNIÉ Jeanne	24/01/1662	B
GENIER Catherine	Pierre et LAUMOND Haliote	01/06/1654	B
GENIER Catherine	Jehan et DE LASTEYRIE Anne	17/11/1624	B
GENIER Catherine	Léonard et JAY Jeanne	21/11/1632	B
GENIER Catherine	Liouthou et FOUCHIER Jehanne	22/04/1618	B
GENIER Claude	Léonard et SEGUY Jehanne	24/06/1625	B
GENIER Etienne	Jean et FANTOU Marie	25/11/1657	B
GENIER François	Jehan et LAFARGE Françoise	22/09/1647	B
GENIER François	Antoine et GENIER Jehanne	14/01/1624	B
GENIER Françoise	Pierre et GENIER Helis	21/04/1652	B
GENIER Gabriel	Antoine et CHASTRAS Laurence	01/04/1662	B
GENIER Geoffrette	Guilhen et MONCOULON Catherine	29/10/1634	B
GENIER Helys	Léonard et MARGOT Jeanne	25/11/1649	B
GENIER Jacques	Jehan et COUDERT Thevene	25/03/1613	B
GENIER Jean	Pierre et GENIER Alies	10/10/1655	B
GENIER Jean	Theve et CHASTRAS Laurence	05/03/1656	B
GENIER Jean	Pierre et NEYRAT Penelle	01/04/1627	B
GENIER Jean	Léonard et MARGOT Mariothe	10/02/1626	B
GENIER Jeanne	Jehan et DE LASTEYRIE Anne	18/12/1635	B
GENIER Jeanne	Thony et GENIER Jehanne	30/01/1634	B
GENIER Jeanne	Guilhen et MONCOULON Catherine	27/09/1637	B
GENIER Jehan	Pierre et NEYRAT Penelle	01/05/1613	B
GENIER Jehan	Jacques et ROZE Catherine	26/06/1617	B
GENIER Jehan	Pierre et GENIER Allis	14/02/1649	B
GENIER Jehan	Guilhen et MONCOULON Catherine	07/11/1627	B
GENIER Jehanne	François et VALADE Marguerite	09/12/1632	B
GENIER Jehanne	Lioutou et FOUCHIER Jehanne	01/04/1613	B
GENIER Jehanne	Pierre et DE ...(illisible) Penelle	02/09/1618	B
GENIER Jehanne	Helias et FOUCHIER Jehanne	01/02/1621	B
GENIER Léonard	Pierre et NEYRAT Penelle	04/04/1616	B
GENIER Léonard	Jean et FANTOU Marie	30/07/1656	B
GENIER Léonard	Jehan et LAFARGE Françon	24/07/1650	B
GENIER Léonarde	Helias et HAUTIER Jehanne	06/11/1611	B
GENIER Léonarde	François et CHASTANET Jeannne	06/07/1659	B
GENIER Marguerite	Pierre et GENIER Jehanne	02/11/1625	B
GENIER Marie	Jacques et ROZE Catherine	18/02/1624	B
GENIER Marie	Thony et GENIER Jeanne	28/05/1628	B
GENIER Marie	Jean et FANTOU Marie	17/03/1661	B
GENIER Marie	Jehan et LASTEYRIE Anne	25/02/1627	B
GENIER Martin	Theve et CHASTRAS Laurence	10/11/1658	B
GENIER Penelle	Pierre et ...(en blanc) Penelle	08/03/1634	B
GENIER Pierre	Léonard et LAUMOND Helis	14/11/1649	B

Nom prénom Nouveau-né	Parents	Date acte	Acte
GENIER Pierre	Jean et FANTOU Marie	19/11/1662	B
GENIER Pierre	Thony et GENIER Jehanne	23/11/1636	B
GENIER Pierre	Léonard et JAY Jehanne	04/03/1627	B
GENIER Pierre	Jehan et LAFARGE Françon	17/09/1645	B
GENIER Pierre	Jehan et LASTERIE Anne	02/04/1633	B
GENIER Theve	Pierre et NEYRAT Penelle	03/09/1623	B
GENIER Thevene	Jehan et LAFARGE Françoise	22/11/1643	B
GIEYRAS Jeanne	Jehan et SAUVAGE Bounique	22/01/1635	B
GLOUTON Marie	Pierre et ROUBERTIE Jehanne	23/04/1627	B
GODEFFROY Guillaume	Guilhemy et TEYSSIER Jehanne	25/05/1625	B
GODEFFROY Jeanne	Petit Jean et VILLENEUVE Marsalle	18/04/1650	B
GODEFFROY Jehan	Pierre et DE POUCH Jehanne	04/09/1625	B
GODEFFROY Jehanne	Jammy et TREUIL Mariothe	04/10/1613	B
GODEFFROY Jehanne	Pierre et DE POUCH Jehanne	23/01/1630	B
GODEFFROY Marguerite	Pierre et DE POUCH Jeanne	17/11/1626	B
GODEFFROY Pierre	Léonard et GODEFFROY Marguerite	21/11/1633	B
GODEFFROY Pierre	Peyr et GODEFFROY Marguerite	25/01/1637	B
GODEFROY François	Jean et VILLENEUVE Martiale	01/12/1660	B
GODEFROY Léonard	Pierre et DE POUCH Jehanne	12/06/1624	B
GODEFROY Marie	Pierre et CROUZEVIALE Marie	03/01/1662	B
GODEFROY Pierre	Petit Jean et VILLENEUVE Martiale	12/05/1657	B
GODEFROY Pierre	Petit Jean et VILLENEUVE Martiale	27/01/1654	B
GOUDAL Antoine	Pierre et POULVEREL Jeanne	15/01/1618	B
GOUDAL Antoinette	Pierre et LASTEYRIE Jeanne	05/08/1638	B
GOUDAL Berthou	Gaultier et LEYMARIE Jehanne	28/12/1617	B
GOUDAL François	Gautier et LEYMARIE Jehanne	22/03/1613	B
GOUDAL Gaultier	Gaultier et LEYMARIE Jeanne	13/11/1626	B
GOUDAL Gautier	Pierre et FOUGEYRON Louise	29/04/1660	B
GOUDAL Gautier	Pierre et DE LASTEYRIE Jeanne	20/01/1633	B
GOUDAL Jean	Gaultier et ROUSSELY Thevene	18/09/1650	B
GOUDAL Jehanne	Gautier et LEYMARIE Jehanne	26/12/1618	B
GOUDAL Jehanne	Pierre et LASTEYRIE Jehanne	02/08/1629	B
GOUDAL Jehanne	Gautier et FOUCHIER Jehanne	19/12/1619	B
GOUDAL Jehanne	Pierre et POULVEREL Jehanne	24/01/1621	B
GOUDAL Jehanne	Jehan et POULVEREL Marie	10/03/1613	B
GOUDAL Léonard	Jean et POULVEREL Marie	16/08/1617	B
GOUDAL Louise	Pierre et FOUGEYRON Louise	04/08/1661	B
GOUDAL Marguerite	Pierre et DU POULVEREL Jeanne	08/10/1615	B
GOUDAL Marie	Gautier et LEYMARIE Jeanne	15/11/1615	B
GOUDAL Marie	Pierre et DE FOUGEYRON Louise	04/12/1658	B
GOUDAL Marie	Pierre et FOUGEYRON Louise	23/11/1654	B
GOUDAL Marie	Pierre et LASTEYRIE Jeanne	04/11/1634	B
GOUDAL Penelle	Pierre et FOUGEYRON Louise	19/03/1656	B
GOUDAL Pierre	Pierre et DE LASTEYRIE Jeanne	13/07/1631	B
GOUDAL Thony	Pierre et POULVEREL Jehane	09/06/1613	B
GOULMY Geoffroy	Theve et GENIER Jeanne	06/08/1645	B
GOULMY Guinot	Theve et GENIER Jeanne	26/10/1634	B
GOULMY Jeanne	Theve et GENIER Jeanne	19/08/1631	B
GOULMY Jehan	Theve et GENIER Jehane	22/02/1644	B
GOULMY Jehanne	Guinot et LOUCHOU Bertholomé	02/01/1639	B
GOULMY Marie	Guino et LOUJOU ? Berthoumyne	06/05/1647	B
GOULOUMY/GOULMY Anne	Theve et GENIER Jehanne	02/02/1625	B
GOUMY Jeanne	Theve et GENIER Jeanne	02/01/1628	B
GOUMY Jehan	Theve et GENIER Jehanne	21/07/1626	B
GOUMY Jehan	Theve et GENIER Jehanne	14/10/1636	B
GOUMY Marie	Guinot et LOUCHOU Bartholomie	21/08/1633	B
GOUTTE Antoine	Pierre et MARTY Guillemette	25/11/1661	B
GOUTTE Louise	Pierre et MARTY Guillaumette	16/10/1657	B
GOUYBER/GAUBER? Guilhen	Etienne et SAUVAGE Marguerite	30/11/1611	B
GRANDVAL Bernard	Léonard et DELTERRAL Guillaumette	04/05/1620	B
GRANDVAL Catherine	Bernard ? et LAVAUX Marie	05/09/1655	B
GRANDVAL Etienne	Bernard et LAVAUX Marie	05/02/1652	B

Nom prénom Nouveau-né	Parents	Date acte	Acte
GRANDVAL François	Bernard et LAVAUD Marie	22/05/1646	B
GRANDVAL François	Léonard et TERAL Guillaume	28/10/1613	B
GRANDVAL Jacques	Beraud et LANEL ? Marie	11/09/1644	B
GRANDVAL Jean	Bernard et LAVAUX Marie	10/03/1654	B
GRANDVAL Jean	Bernard et LAVAUX Marie	08/04/1660	B
GRANDVAL Jeanne	Bernard et LAVAUX Marie	15/09/1658	B
GRANDVAL Jehan	Jehan et RIVIERE Marie	10/06/1646	B
GRANDVAL Marie	Bernard et LAVAUX Marie	02/02/1650	B
GRANDVAL Marie	Bernard et LAVAUX Marie	10/04/1657	B
GRANVAL Marie	Léonard et DELTERRAL Guillaumette	25/01/1618	B
GRANVAL Marouthou	Bernard et LASVAUX ? Marie	13/12/1647	B
GRANVAL Pierre	Jehan et RIVIERE Marie	06/02/1656	B
GRASCHAMP Anne	Jehan et SCILHIARD ? Marguerite	13/02/1647	B
GRASCHAMP Marie		11/01/1639	B
GUGET Thony	Bernard et FAUCHIER Jeanne	28/04/1648	B
GUILHEN Léonard	Guillaume et DE LASTEYRIE Joufrette	05/06/1611	B
GUILHEN Léonard	Guillaume et DE LASTEYRIE Geoffrette	23/07/1623	B
GUIONNET Jeanne	Pierre et BAYLE Françoise	30/10/1654	B
GUISCHARD Pierre	Jehan et SICARD Jehanne	09/11/1643	B
GUY Thonye	Giroudou et LAGARDIE Jehanne	02/03/1637	B
GUYONIE Anne	Pierre et BAYLE Françoise	18/10/1643	B
GUYONIE ? Françoise	Pierre et BAYLE Françoise	27/02/1649	B
GUYONNET Elisabeth	Pierre et BAYLE Françoise	27/11/1659	B
GUYONNET François	Pierre et BAYLE Françoise	24/01/1651	B
GUYONNET Guillaume	Pierre et BAYLE Françoise	16/06/1658	B
HENRY Elisabeth	Toussaint et GENOUILHAC Jehanne	19/02/1622	B
HENRY Guillaumette	Toussaint et GENOUILHAC Anne	09/10/1627	B
HENRY Jehan	Toussaint et DE JANOUILHAC Jehanne	22/10/1620	B
HENRY Jehan	Toussaint et DE JANOULHAC Jehane	26/04/1615	B
HENRY Odette	Toussaint et GENOILHAC Anne	11/11/1617	B
HENRY Pierre	Toussaint et JANOUILLAC Anne	09/02/1625	B
HENRY Suzanne	Toussaint et DE JANOILHAC Anne	19/06/1613	B
JARDYE Jehan	Jehan et ...(en blanc) Léonarde	26/12/1611	B
JAUBERT Jehan	Etienne et SAUVAGE Marguerite	18/07/1626	B
JAUBERT Jehanne	Etienne et SAUVAGE Marguerite	22/09/1619	B
JAUBERT Louis	Etienne et SAUVAGE Marguerite	30/03/1624	B
JAY Anne	Pierre et ROZE Marguerite	28/03/1626	B
JAY Antoine	Pierre et SAUVEZIE Antoinette	28/09/1652	B
JAY Barthélémy	Bardy et CHAPPELLE Marguerite	18/05/1662	B
JAY Bernard	Petit Jehan et SAUVEZIE Thoinette	26/11/1634	B
JAY Bernard	Pierre et SAUVAGE Françoise	08/08/1627	B
JAY Catherine	Pierre et SAUVEZIE Antoinette	04/11/1646	B
JAY Catherine	Peyr et D'AULETTE Penellou	30/06/1620	B
JAY François	Jehan et LABORIE Françoise	26/09/1622	B
JAY Françoise	Jean et VAYNE Catherine	16/03/1650	B
JAY Françoise	Pierre et SAUVAGE Françoise	16/10/1622	B
JAY Françoise	Pierre et SAUVAGE Françoise	16/11/1633	B
JAY Françoise	Pierre et SAUVAGE Françoise	07/02/1624	B
JAY Gabriel	Pierre et ROZE Marguerite	29/09/1624	B
JAY Gabrielle	Petit Pey et DOULET Penelothe	30/01/1614	B
JAY Jean	Jean et VAYNE Catherine	27/12/1654	B
JAY Jean	Jean et BORIE Françoise	16/11/1629	B
JAY Jean	Jean et VAYNE Catherine	23/05/1652	B
JAY Jeanne	Pierre et SAUVAGE Françoise	27/06/1638	B
JAY Jeanne	Jean et VAYNE Catherine	19/05/1658	B
JAY Jehan	Pierre et SAUVEYZIE Dauphine	08/04/1644	B
JAY Jehan	François et LAGUEYRIE Marie	20/02/1624	B
JAY Jehan	Pierre et SAUVEZIE Antoinette	31/01/1638	B
JAY Laurence	Jehan et LABORIE Françoise	14/11/1619	B
JAY Léonard	Petit Jean et VAYNE Catherine	18/04/1651	B
JAY Léonard	Petit Jean et VAYNE Catherine	19/06/1661	B
JAY Marie	Pierre et ...(déchiré) Jeanne	25/11/1646	B

Nom prénom Nouveau-né	Parents	Date acte	Acte
JAY Penelle	Jean et FREYSSINET Martiale	25/06/1627	B
JAY Penelle	François et FREYSSINET Halix	21/03/1614	B
JAY Pierre	Jehan et VAYNE Catherine	13/01/1647	B
JAY Pierre	Pierre et ...(omis)	26/12/1635	B
JAY Pierre	Petit Jean et VAYNE Catherine	14/09/1653	B
JAY Pierre	Pierre et SAUVEZIE Antoinette	04/02/1657	B
JAY Thony	Jehan et BARIAL Françoise	25/11/1615	B
JAY Thony	Pierre et SAUVEZIE Antoinette	27/03/1632	B
JAY Toinette	Pierre et SAUVEZIE Toinette	13/01/1630	B
JOANDOU Guillaume	Phali et ROCHE Catherine	05/05/1619	B
JOBERT Antoine	Etienne et SAUVAGE Marguerite	08/12/1613	B
JOUBERT Julien	Antoine et BARIAL Jeanne	22/01/1651	B
JOUBERT Léonarde	Etienne et SAUVAGE Marguerite	03/09/1615	B
JOUBERT Léonarde	Thony et BARIAL Jeanne	06/07/1652	B
JOUDOU Antoine	Guilhen et LAGUEYRIE Jehanne	02/02/1625	B
JOUDOU Penelle	Guilhendou et LAGUEYRIE Jeanne	22/11/1629	B
JOUDOU Thony	Phalis et ROCHE Catherine	26/04/1618	B
JOUNYE Jehan	Héliot et BAYLE Catherine	04/03/1635	B
JOUVET Guillaume	Guilhen et LANDREVIE Guillaume	17/01/1621	B
JUGE Antoine	Bernard et FOUCHIER Jeanne	03/06/1651	B
JUGE Bernard	François et DEL TREUIL Jehanne	08/09/1617	B
JUGE Bernard	Bernard et BARDON Anne	23/02/1654	B
JUGE Dauphine	Bernard et FOUCHIER Jeanne	14/12/1660	B
JUGE François	François et VILLANEUVE Jehanne	26/02/1621	B
JUGE François	Bernard et FAUCHIER Jeanne	20/05/1644	B
JUGE Guilhen	Bernard et FOUCHIER Jehanne	28/12/1639	B
JUGE Guillaume	François et TEYSSIER Dauphine	19/07/1659	B
JUGE Jeanne	Bernard et FOUCHIER Jeanne	29/11/1654	B
JUGE Jeanne	François et TEYSSIER Dauphine	10/01/1661	B
JUGE Jehanne	Bernard et FAUCHIER Jehanne	16/02/1636	B
JUGE Jehanne	François et DEL TREUIL Jehanne	28/08/1611	B
JUGE Jehanne	Pierre et LACHIEZE Jacquette	23/02/1612	B
JUGE Pierre	François et DU TREUIL Jehane	12/03/1615	B
LA ROBERTIE Jean	Léonard et RIVIERE Catherine	31/01/1644	B
LA SINSE Jehan	Jehan et BAYLE Marie	13/04/1612	B
LABROUSSE Antoine	Guilhou et DIEYRAS Jehanne	27/06/1630	B
LABROUSSE Etienne	Guillaume et DIEYRAS Jehanne	18/06/1626	B
LABROUSSE Hélène	Pierre et LAUZANE Jeanne	23/10/1661	B
LABROUSSE Jehanne	Guilhon et DIEPRAS? Jehanne	08/10/1623	B
LACHARTOULLE Bertrand	Jehan et CHARBONNEL Catherine	11/04/1635	B
LACHARTOULLE Bertrand	Bertrand et FOUCHIER Cécile	26/03/1626	B
LACHARTOULLE Jacquette	François et DE TREUIL Catherine	10/09/1626	B
LACHARTOULLE Jehanne	Jehan et CHARBONNEL Catherine	30/11/1634	B
LACHARTROULE Bertrand	Jehan et DELPY Jehane	25/08/1612	B
LACHARTROULE Bertrand	Bertrand et FAUCHIER Cécile	20/08/1644	B
LACHARTROULE François	Pierre et VAYNE Jeanne	23/11/1659	B
LACHARTROULLE Bertrand	François et TREUIL Catherine	01/01/1617	B
LACHARTROULLE Catherine	Bertrand et FOUCHIER Cécile	16/11/1631	B
LACHARTROULLE Cesselhie	François et TREUIL Catherine	06/11/1631	B
LACHARTROULLE François	François et TREUIL Catherine	07/04/1629	B
LACHARTROULLE Françoise	Bertrand et FOUCHIER Cessailhe	21/10/1629	B
LACHARTROULLE Gabrielle	Bertrand et FOUCHIER Cessailhe	09/08/1635	B
LACHARTROULLE Gabrielle	François et DU TREUIL Catherine	01/08/1619	B
LACHARTROULLE Jeanne	Jehan et DELPY Jehanne	28/01/1616	B
LACHARTROULLE Jehan	Jehan et CHARBONNEL Catherine	11/04/1635	B
LACHARTROULLE Jehanne	François et TREUIL Catherine	06/08/1622	B
LACHARTROULLE Pierre	François et TREUIL Catherine	17/08/1624	B
LACHEIZE Lucresse	Pierre et CHAUVIAC Jehanne	20/09/1648	B
LACHIEZE Catherine	Guillaume et CHANTALAT Françoise	13/04/1631	B
LACHIEZE Dauphine	Jehan et JOUDOU Anne	02/04/1634	B
LACHIEZE François	Jehan et JOUDOU Anne	11/01/1637	B
LACHIEZE François	François et DEL BREUIL Léonarde	31/07/1616	B

Nom prénom Nouveau-né	Parents	Date acte	Acte
LACHIEZE Françoise	Jehan et JOUDOU Louise	21/08/1632	B
LACHIEZE Geraud	Pierre et CHOUVIAC Jeanne	30/04/1651	B
LACHIEZE Jehan	Guillaume et CHANTALARD Françoise	26/06/1633	B
LACHIEZE Jehanne	Pierre et CHAUVIAC Jehanne	03/06/1646	B
LACHIEZE Marguerite	Pierre et CHOUVIAC Jeanne	04/08/1644	B
LACHIEZE Marie	François et BREUIL Léonarde	12/04/1620	B
LACHIEZE Pierre	Guillaume	15/01/1640	B
LACOMBE Catherine	Jean et BARDON Antoinette	29/12/1649	B
LACOMBE Catherine	Jean et BARDON Antoinette	15/12/1652	B
LACOMBE Jeanne	Jean et BARDON Antoinette	04/04/1656	B
LACOSTE Theve	Jehan et MARGOT Marie	07/05/1628	B
LACOSTE Thony	Jehan et MARGOT Marie	31/01/1627	B
LACROIX Françoise	Gabrielou et ROUSSELY Jehane	11/01/1615	B
LACROIX Gabriel	Gabriel et ...(omis)	29/04/1612	B
LACROIX Jehan	Jehan et ROUSSELY Jehanne	07/06/1625	B
LACROIX Thony	Gabriel et ROUSSELY Jeanne	06/03/1616	B
LAFARGE Anne	Jehan et ROUSSELY Catherine	06/08/1653	B
LAFARGE Antoine	Jehan et CHARBONNEL Thevene	18/08/1638	B
LAFARGE Antoine	Pierre et LACOMBE Isabeau	11/04/1638	B
LAFARGE Antoinette	Jean et CESSAC Thevene	09/02/1661	B
LAFARGE Antoinette	Jehan et LAFARGE Mariothe	23/02/1624	B
LAFARGE Antoinette	Daniel et NEYRAT Marguerite	07/09/1658	B
LAFARGE Bernard	Pierre et LAGUEYRIE Marguerite	31/12/1619	B
LAFARGE Bernard	Guilhendou et DE ROBERT Jeanne	12/11/1634	B
LAFARGE Bernarde	Jean et CESSAC Thevene	25/10/1655	B
LAFARGE Bounique	Jehan et LAFARGE Mariote	25/07/1616	B
LAFARGE Catherine	Etienne et ROUBERTIE Catherine	29/01/1636	B
LAFARGE Catherine	Jehan et MARTY Catherine	25/09/1611	B
LAFARGE Catherine	Jehan et ROUSSELY Catherine	08/09/1655	B
LAFARGE Catherine	Merigou et D'AYMERIC Mariote	03/08/1611	B
LAFARGE Catherine	Helias et MARGOT Jacquette	25/07/1655	B
LAFARGE Elias	Elias et DUBOIS Marie	02/10/1616	B
LAFARGE Etienne	Jean et BEYSSAC Marie	02/02/1660	B
LAFARGE Etienne	Helias et DE BOUYER Marie	01/03/1620	B
LAFARGE François	Michel et FAURE Anne	19/12/1627	B
LAFARGE François	Guilhen et DELLAC Marguerite	12/04/1660	B
LAFARGE Françoise	Guillaume et DELLAC Marguerite	08/02/1662	B
LAFARGE Françoise	Micheau et FAURE Anne	27/11/1618	B
LAFARGE Françoise	Guilhou et ROUBERT Jehanne	16/01/1617	B
LAFARGE Françoise	Jehan et LAFARGE Mariothe	21/08/1629	B
LAFARGE Françoise	Guilhamy et FOUCHIER Thoinette	28/05/1619	B
LAFARGE Françoise	Jehan et ROUSSELY Catherine	19/03/1648	B
LAFARGE Françoise	Tony et LAFARGE Jeanne	03/01/1656	B
LAFARGE Françoise	Gabriel et ROUBERTIE Jehanne	24/05/1639	B
LAFARGE Gabriel	Gabriel et SIRVEN Marguerite	01/03/1625	B
LAFARGE Gabriel	Jehan et CESSAC Thevene	06/11/1658	B
LAFARGE Géraud	Antoine et LAFARGE Jeanne	30/06/1660	B
LAFARGE Guilhem	Merigoux et DEYMARY Mariote	08/07/1618	B
LAFARGE Guilhen	Guilhamy et FOUCHIER Toinette	20/12/1615	B
LAFARGE Guilhen	Pierre et COMBET Isabeau	10/03/1649	B
LAFARGE Guillaume	François et DALBY Françoise	11/10/1629	B
LAFARGE Guillaume	Guillaume et LASCOMBAS Isabeau	12/02/1651	B
LAFARGE Guillaume	Guilhou et REBIEYRE Marguerite	23/09/1657	B
LAFARGE Guillaume	Guilhou et ROUBERT Jehanne	02/06/1619	B
LAFARGE Guischard	Jean et BEYSSAC Marie	19/01/1662	B
LAFARGE Isabeau	Michel et FAURE Anne	14/12/1625	B
LAFARGE Jacques	Thony et LAFARGE Jeanne	22/06/1653	B
LAFARGE Jean	Jean et ROUSSELY Catherine	06/09/1657	B
LAFARGE Jean	Jean et ...(non cité)	15/10/1654	B
LAFARGE Jean	Antoine et DELTERAL Isabeau	10/09/1662	B
LAFARGE Jean	Giral et PORCHIER Marguerite	16/01/1652	B
LAFARGE Jean	Pierre et LAGUEYRIE Marguerite	10/05/1626	B

Nom prénom Nouveau-né	Parents	Date acte	Acte
LAFARGE Jean	Thony et LAFARGE Jeanne	30/10/1661	B
LAFARGE Jeanne	Thony et LAFARGE Jeanne	15/11/1643	B
LAFARGE Jeanne	Guilhen et DULAC Marguerite	15/08/1655	B
LAFARGE Jeanne	Guilhen et DELLAC Marguerite	16/03/1653	B
LAFARGE Jeanne	Pierre et DUMOND Isabeau	18/09/1644	B
LAFARGE Jehan	Guillaume et FOUCHIER Toinette	03/05/1618	B
LAFARGE Jehan	Pierre et LAGUEYRIE Marguerite	18/03/1614	B
LAFARGE Jehan	Jehan et CESSAC Thevene	28/08/1644	B
LAFARGE Jehan	Helias et DE BOYER Marie	09/04/1614	B
LAFARGE Jehan	Gabriel et SIRVEN Marguerite	12/09/1626	B
LAFARGE Jehan	François et POUCH Claude	26/04/1615	B
LAFARGE Jehan	Michel et FAURE Anne	04/05/1631	B
LAFARGE Jehan	Merigou et D'EYMARY Mariothe	03/07/1613	B
LAFARGE Jehan	Pierre et LAGUEYRIE Marguerite	16/04/1634	B
LAFARGE Jehan	François et DALBY Françoise	19/04/1626	B
LAFARGE Jehan	Micheau et FAURE Anne	10/01/1621	B
LAFARGE Jehan	Pierre et NADAL Marguerite	24/04/1611	B
LAFARGE Jehan	Guilhou et ROUBERT Jehanne	17/05/1626	B
LAFARGE Jehane	Jehan et LAFARGE Mariothe	21/09/1612	B
LAFARGE Jehanne	Guilhamy et FOUCHIER Antoinette	07/08/1611	B
LAFARGE Jehanne	Michiel et FAURE Anne	14/05/1623	B
LAFARGE Jehanne	Jehan et JAY Thonie	22/04/1614	B
LAFARGE Jehanne	Jehan et LAFARGE Marie	09/05/1619	B
LAFARGE Léonarde	Thony et LAFARGE Jeanne	11/05/1659	B
LAFARGE Léonarde	Gabriel et SIRVEN Marguerite	16/09/1629	B
LAFARGE Léonarde	Pierre et LAGUEYRIE Marguerite	24/11/1624	B
LAFARGE Léonarde	Gabriel et ROUBERTIE Jehanne	10/05/1637	B
LAFARGE Marguerite	Thony et LAFARGE Jeanne	25/08/1647	B
LAFARGE Marguerite	Pierre et LASCOMBAS ? Isabeau	19/05/1647	B
LAFARGE Marguerite	Jehan et LAFARGE Mariothe	23/05/1622	B
LAFARGE Marguerite	Etienne et ROBERTIE Catherine	17/10/1638	B
LAFARGE Marguerite	Thony et DELTERAL Isabeau	03/06/1659	B
LAFARGE Marguerite	Guilhen et DULAC Marguerite	23/07/1651	B
LAFARGE Marguerite	Jehan et LAFARGE Mariothe	29/08/1627	B
LAFARGE Marguerite	Petit Jehan et DEYZAC Marie	25/04/1654	B
LAFARGE Marie	Daniel et NEYRAT Marguerite	09/03/1656	B
LAFARGE Marie	Jehan et LAFARGE Jeanne	20/05/1652	B
LAFARGE Marie	Berthou et SOULETE Marguerite	22/04/1629	B
LAFARGE Marie	Guilhou et ROBBERT Jehanne	19/09/1621	B
LAFARGE Marie	Pierre et LACOMBE Isabé	26/12/1634	B
LAFARGE Mariothe	Gabriel et SIRVEN Marguerite	19/02/1632	B
LAFARGE Marsalle	Thony et LAFARGE Jeanne	02/05/1649	B
LAFARGE Marsalle	Jehan et CESSAC Thevene	17/04/1650	B
LAFARGE Marsalle	Jehan et LAFARGE Mariothe	01/11/1614	B
LAFARGE Martiale	Gabriel et SIRVEN Marguerite	01/06/1634	B
LAFARGE Mathieu	Guilhou et ROUBERTIE Jeanou	29/09/1631	B
LAFARGE Mathieu	Jehan et CESSAC Thevene	10/11/1647	B
LAFARGE Micheau	Bertrand et LAVAU Marsalle	11/02/1625	B
LAFARGE Micheau	Micheau et BOUTOT Marie	15/09/1648	B
LAFARGE Penelle	Gabriel et ROUBERTIE Jeanne	25/05/1646	B
LAFARGE Penelle	Jehan et JAY Thonye	05/06/1617	B
LAFARGE Pierre	Jehan et LAFARGE Mariothe	12/01/1611	B
LAFARGE Pierre	Petit Tony et FAURE Anne	12/02/1617	B
LAFARGE Pierre	Jean et SENAILHAC Jeanne	12/06/1657	B
LAFARGE Pierre	Antoine et DELTERRAL Elisabeth	30/12/1657	B
LAFARGE Pierre	Jean et SENAILHAC Jeanne	11/11/1653	B
LAFARGE Pierre	Pierre et LAGUEYRIE Marguerite	21/03/1632	B
LAFARGE Pierre	Jehan et FOUCHIER Toinette	17/02/1613	B
LAFARGE Pierre	Jehan et CESSAC Thevene	02/12/1653	B
LAFARGE Pierre	Guilhou et ROBERT Jehanou	29/10/1623	B
LAFARGE Pierre	Jean et ROUSSELY Catherine	31/08/1650	B
LAFARGE Pierre	Jean et CHARBONNEL Thevene	24/08/1643	B

Nom prénom Nouveau-né	Parents	Date acte	Acte
LAFARGE Pierre	Jehan et LAFARGE Mariothe	24/09/1617	B
LAFARGE Pierre	Jehan et LAFARGE Marie	29/11/1620	B
LAFARGE Pierre	Pierre et LAGUEYRIE Marguerite	04/11/1629	B
LAFARGE Pierre	Jehan et LAFARGE Mariothe	11/06/1625	B
LAFARGE Thoinette	Jehan et CESSAC Thevene	25/02/1652	B
LAFARGE Thony	Pierre et FAYE Narde	29/08/1613	B
LAFAURIE Jehan	Mathieu et ...(omis) Jehanne	05/12/1616	B
LAFAYE Jeanne	Pierre et LIDON ? Jeanne	30/06/1647	B
LAFEUILHE Antoine	Helias et MAGNOU Guillaume	30/09/1629	B
LAFEUILHE Antoine	Jean et BARIAL Jeanne	01/10/1662	B
LAFEUILHE Bernard	...(effacé) et SAUVAGE Marguerite	12/09/1656	B
LAFEUILHE Helie	Jean et LASALE Jeanne	16/01/1654	B
LAFEUILHE Jacques	Jean et LASALLE Jeanne	09/04/1658	B
LAFEUILHE Jean	Petit Jean et BARIAL Jeanne	30/05/1660	B
LAFEUILHE Jehan	Jehan et LASALLE Jeanne	05/09/1649	B
LAFEUILHE Jehan	Pierre et ROZE Louise	30/09/1625	B
LAFEUILHE Marguerite	Jehan et LASALE Jeanne	10/02/1656	B
LAFEUILHE Marie	Guilhen et GARAVET Antoinette	05/11/1656	B
LAFEUILHE Michelle	Heliot et MAIGNOU Guillaume	08/02/1626	B
LAFEUILHE Peyronne	Petit Jean et BARRIL Jeanne	06/06/1661	B
LAFEUILHE Peyronne	Jean et SAUVAGE Marguerite	05/11/1659	B
LAFEUILHE Thony	Léonard et DUVIALLARD Thonie	02/02/1651	B
LAFON Gabriel	Jehan et DUVIALLARD Peyronne	14/04/1636	B
LAFON Giraud	Jehan et DUVIALLARD ...(illisible)	10/10/1638	B
LAFON Jehanne	Jehan et DUVIALLARD Peyronne	26/03/1634	B
LAFON Marie	Jehan et DUVIALLARD Peyronne	25/11/1621	B
LAFON Marie	Jehan et DUVIALLARD Peyronne	27/01/1619	B
LAFON Philippe	Jehan et DUVIALLARD Peyronne	17/03/1625	B
LAFON Pierre	Jean et DUVIALLARD Peyronne	01/08/1627	B
LAGEYRAT Jehan	Bardy et LAFARGE Marsale	23/01/1628	B
LAGEYRAT Jehanne	Jehan et VALERIE Catherine	21/10/1629	B
LAGIER Jehan	Jehan et PONTIER Françoise	10/08/1636	B
LAGRANGE Catherine	Marsalou et SAUVAT Marie	23/01/1630	B
LAGRANGE Catherine	Jean et DALBY Penelle	21/08/1662	B
LAGRANGE Etienne	Marsalou et POUMIÉ Marie	23/10/1613	B
LAGRANGE Françoise	Marsalou et SANNADE? Marie	18/07/1622	B
LAGRANGE Geoffrette	Marsalou et DE POUMIER Marie	13/08/1617	B
LAGRANGE Jehan	Marsalou et SOUVAL? Marie	15/01/1634	B
LAGRANGE Léonarde	Jehan et DALBY Penelle	30/12/1658	B
LAGRANGE Penelle	Marialou et POUMIER Marie	28/06/1626	B
LAGUEYRIE Anne	François et REBIEYRE Thonie	24/09/1623	B
LAGUEYRIE Anne	Thony et PONTHIER Léonarde	16/10/1618	B
LAGUEYRIE Anne	Bertrand et FERAL Marie	23/08/1626	B
LAGUEYRIE Anne	Jehan et VAREILLE Catherine	22/05/1646	B
LAGUEYRIE Anne	Jehan et LA...(illisible) Jacquette	29/01/1658	B
LAGUEYRIE Anne	Pierre et JAY Antoinette	26/01/1656	B
LAGUEYRIE Anne	Jean et MOUNEYRAT Mondine	10/10/1649	B
LAGUEYRIE Antoine	Jehan et LAGUEYRIE Françoise	28/09/1625	B
LAGUEYRIE Antoinette	Pierre et DUFAURE Françoise	24/10/1638	B
LAGUEYRIE Antoinette	Jehan et MOUNEYRAT Mondine	25/06/1656	B
LAGUEYRIE Bardy	Jean et LAMIGE Jeanne	15/03/1611	B
LAGUEYRIE Bernard	Thomas et LAVAULX Marie	31/08/1634	B
LAGUEYRIE Bernard	Pierre et REBIEYRE Catherine	24/07/1633	B
LAGUEYRIE Bernard	Thony et PONTHIER Léonarde	16/10/1618	B
LAGUEYRIE Bertrand	Jean et LACHARTROULE Catherine	31/12/1655	B
LAGUEYRIE Bertrand	Pierre et SIMON Penelle	20/01/1630	B
LAGUEYRIE Bertrand	Libéral et LAGUEYRIE Guillaume	14/04/1624	B
LAGUEYRIE Catherine	Jean et VEZY Antoinette	17/03/1657	B
LAGUEYRIE Catherine	Jehan et LASTEYRIE Léonarde	20/09/1615	B
LAGUEYRIE Catherine	Jean et LACHARTROULE Gabrielle	28/10/1650	B
LAGUEYRIE Catherine	Léonard et DE RIGNIAC Antoinette	31/01/1650	B
LAGUEYRIE Catherine	Jehan et RIVIERE Catherine	06/07/1647	B

Nom prénom Nouveau-né	Parents	Date acte	Acte
LAGUEYRIE Catherine	Bertrand et DE SOURNAC Marie	25/03/1620	B
LAGUEYRIE Catherine	Pierre et JAY Antoinette	03/08/1657	B
LAGUEYRIE Catherine	Pierre et LAROUBERTIE Gabrielle	06/08/1612	B
LAGUEYRIE Catherine	Bertrand et FERAL Marie	19/05/1621	B
LAGUEYRIE Catherine	Phelif et ROCHE Jehanne	24/02/1630	B
LAGUEYRIE Catherine	Léonard et DE RIGNIAC Antoinette	27/09/1661	B
LAGUEYRIE Catherine	Mathieu et CESSAC Jehanne	10/02/1614	B
LAGUEYRIE Catherine	Pierre et MOUSOUR Catherine	30/04/1620	B
LAGUEYRIE Catherine	Mathieu et CESSAC Jeanne	08/06/1612	B
LAGUEYRIE Catherine	Pierre et FOUGIEYRON Jeanne	09/10/1644	B
LAGUEYRIE Clément	Pierre et RUE Cécile	30/09/1635	B
LAGUEYRIE Denis	Philippe et ROCHE Jehanne	13/03/1639	B
LAGUEYRIE Dominique	Pierre et FAURE Françoise	24/02/1631	B
LAGUEYRIE Etienne	Guilhen et FERAL Marie	22/02/1661	B
LAGUEYRIE François	Léonard et DE RIGNIAC Antoinette	04/06/1656	B
LAGUEYRIE François	Jehan et LASTEYRIE Léonarde	30/03/1631	B
LAGUEYRIE François	Dominique et DEVAL Marie	03/10/1656	B
LAGUEYRIE François	Thomas et LAVAUD Marie	08/11/1643	B
LAGUEYRIE François	Guilhen et FERAL Marie	06/01/1654	B
LAGUEYRIE François	Durou et LAGUEYRIE ...(effacé)	08/02/1621	B
LAGUEYRIE Françoise	Jehan et DARCISSAC Marie	18/10/1637	B
LAGUEYRIE Françoise	Pierre et FOUGIEYRON Jehanne	10/11/1635	B
LAGUEYRIE Françoise	Robert et CONCHE Catherine	12/10/1615	B
LAGUEYRIE Françoise	Pierre et JAY Antoinette	15/08/1660	B
LAGUEYRIE Françoise	Pierre et FAURE Françoise	09/07/1634	B
LAGUEYRIE Françoise	Felipt et ROCHE Jehanne	04/05/1636	B
LAGUEYRIE Françoise	Jehan et VAREILHE Catherine	12/04/1635	B
LAGUEYRIE Françoise	Pierre et CHOUZENOUX Marie	16/11/1614	B
LAGUEYRIE Françoise	Jean et LACHARTROULE Catherine	20/05/1661	B
LAGUEYRIE Françoise	Bertrand et SOURNAC Marie	19/01/1614	B
LAGUEYRIE Françoise	Libéral et POUCH Geoffrette	20/05/1635	B
LAGUEYRIE Françon	Robert et COUMENC? Catherine	16/09/1618	B
LAGUEYRIE Gabriel	Guilhen et FERAL Mariote	22/06/1656	B
LAGUEYRIE Gabrielle	Jean et LACHARTROULE Catherine	17/05/1662	B
LAGUEYRIE Gabrielle	Léonard et BUYSSON Jehanne	28/02/1630	B
LAGUEYRIE Gabrielle	Pierre et CHOUZENOUX Marie	14/03/1621	B
LAGUEYRIE Gaulthier	Jehan et LAGUEYRIE Jehanne	11/02/1629	B
LAGUEYRIE Gaultier	Bertrand et SOURNAC Marie	09/08/1635	B
LAGUEYRIE Géraud	François et LASERRE Jeanne	03/02/1661	B
LAGUEYRIE Gilberte	Jehan et DARCISSAC Marie	06/12/1621	B
LAGUEYRIE Glaude	Guilhen et FERAL Mariothe	24/01/1649	B
LAGUEYRIE Guilhen	Guilhen et DELPY Mariothe	02/09/1618	B
LAGUEYRIE Guilhendou	Albert et ...(non cité)	22/03/1625	B
LAGUEYRIE Guillaume	Pierre et FAUGERON Jeanne	11/06/1650	B
LAGUEYRIE Guillaume	Thony et MEYRINHAC Marguerite	19/09/1619	B
LAGUEYRIE Guillaume	Pierre et SIMON Penelle	30/11/1625	B
LAGUEYRIE Guillaume	Pierre et FOUGEYRON Jehanne	08/08/1638	B
LAGUEYRIE Guillaume	Pierre	01/05/1611	B
LAGUEYRIE Halis	Pierre et LAMIE Thonie	01/11/1633	B
LAGUEYRIE Isabeau	Pierre et JUGE Sesaille	24/10/1638	B
LAGUEYRIE Jacques	Guilhen et FERAL Mariote	01/05/1658	B
LAGUEYRIE Jacques	Thomas et LAVAU Marie	06/12/1631	B
LAGUEYRIE Jacques	Thomas et DUBREUIL Françoise	13/08/1628	B
LAGUEYRIE Jacques	Léonard et DE RIGNIAC Antoinette	08/05/1660	B
LAGUEYRIE Jacques	Jehan et VAREILHE Catherine	12/09/1638	B
LAGUEYRIE Jacquette	Pierre et CHOUZENOUX Marie	15/01/1623	B
LAGUEYRIE Jacquette	François et SERAC Jeanne	03/09/1662	B
LAGUEYRIE Jean	Jean et ...(illisible) Jeanne	29/06/1653	B
LAGUEYRIE Jean	Jean et GARAVET Marie	14/11/1655	B
LAGUEYRIE Jean	Pierre et FOUGIEYRON Jeanne	24/10/1627	B
LAGUEYRIE Jean	Jean et LACHARTROULE Gabrielle	24/10/1654	B
LAGUEYRIE Jean	Bertrand et SOURNAC Marie	19/09/1632	B

Nom prénom Nouveau-né	Parents	Date acte	Acte
LAGUEYRIE Jean	Jean et MARTY Marthe	06/10/1654	B
LAGUEYRIE Jean	Léonard et RIGNAC Antoinette	27/12/1651	B
LAGUEYRIE Jean	Pierre et MOUNEYRAT Jeanne	12/11/1651	B
LAGUEYRIE Jean	Bertrand et SORNAC Marie	14/09/1625	B
LAGUEYRIE Jean	Jean et MOUNEYRAT Mondine	06/02/1653	B
LAGUEYRIE Jean	Jean et MARTY Marthe	05/12/1656	B
LAGUEYRIE Jeanne	Thomas et LAVAUX Marie	07/11/1638	B
LAGUEYRIE Jeanne	Jean et VESY Antoinette	22/11/1654	B
LAGUEYRIE Jeanne	Jehan et MOUNEYRAT Mondine	22/03/1660	B
LAGUEYRIE Jeanne	Jehan et DE LASTEYRIE Léonarde	12/05/1619	B
LAGUEYRIE Jeanne	Jehan et LASTEYRIE Léonarde	11/10/1626	B
LAGUEYRIE Jeanne	Libéral et TABALIONNE? Dauphine	08/12/1632	B
LAGUEYRIE Jeanne	Guilhen et DEYMARIE Mariothe	02/03/1628	B
LAGUEYRIE Jeanne	Jean et LASTEYRIE Léonarde	01/05/1633	B
LAGUEYRIE Jeanne	Léonard et RIGNAC Antoinette	27/11/1658	B
LAGUEYRIE Jeanne	Pierre et RIVIERE Catherine	10/10/1639	B
LAGUEYRIE Jeanne	Léonard et DE RIGNIAC Antoinette	21/07/1653	B
LAGUEYRIE Jeanne	Pierre et MOUNEYRAT Jeanne	02/07/1651	B
LAGUEYRIE Jeanne	Pierre et CYRVEN Penelle	03/03/1617	B
LAGUEYRIE Jeanne	Pierre et MOUNEYRAT Jeanne	18/12/1639	B
LAGUEYRIE Jehan	Jehan et DE LASTEYRIE Léonarde	01/12/1620	B
LAGUEYRIE Jehan	Libéral et POUCH Geouffrette	22/07/1638	B
LAGUEYRIE Jehan	Thony et MEYRINHAC Marguerite	19/05/1621	B
LAGUEYRIE Jehan	Thomas et LAVAULX Marie	01/02/1633	B
LAGUEYRIE Jehan	Phiali et ROCHE Jeanne	05/02/1633	B
LAGUEYRIE Jehan	Thomas et DUBREUIL Françoise	30/11/1621	B
LAGUEYRIE Jehan	Theve et SIMON Jeanne	26/05/1639	B
LAGUEYRIE Jehan	Bertrand et FERAL Marie	03/12/1623	B
LAGUEYRIE Jehan	Robert et COUMERE? Catherine	17/02/1613	B
LAGUEYRIE Jehan	Pierre et CHOUZENOUX Marie	18/11/1612	B
LAGUEYRIE Jehan	Jehan et DE LASTEYRIE Léonarde	30/10/1622	B
LAGUEYRIE Jehan	Bertrand et SOURNAC Marie	23/03/1617	B
LAGUEYRIE Jehan	Jehan et DARCISSAC Marie	05/04/1632	B
LAGUEYRIE Jehan	Pierre et DE JUGE Ceseilhe	08/11/1633	B
LAGUEYRIE Jehan	Jehan et JAY Penelle	12/05/1618	B
LAGUEYRIE Jehan	Bertrand et SORNAC Marie	25/03/1623	B
LAGUEYRIE Jehan	Léonard et PENINAL Jehanne	24/02/1621	B
LAGUEYRIE Jehan	Pierre et MOUNEYRAT Jeanne	03/02/1647	B
LAGUEYRIE Jehan	François et REBIEYRE Toinette	04/09/1620	B
LAGUEYRIE Jehan	Pierre et FAUGERON Jeanne	26/09/1632	B
LAGUEYRIE Jehan	Jehan et DE LASTEYRIE Léonarde	15/03/1629	B
LAGUEYRIE Jehan	Bardy et LAFARGE Marsalle	06/02/1645	B
LAGUEYRIE Jehan	Pierre et FOUGEYRON Jeanne	05/08/1647	B
LAGUEYRIE Jehanne	François et REBIEYRE Thonie	02/12/1618	B
LAGUEYRIE Jehanne	Jehan et DARCISSAC Marie	04/07/1628	B
LAGUEYRIE Jehanne	Pierre et MOUNEYRAT Jeanne	07/03/1649	B
LAGUEYRIE Jehanne	Thomas et DU BREUIL Françon	26/12/1619	B
LAGUEYRIE Jehanne	Theve et SIMON Peyronne	24/09/1628	B
LAGUEYRIE Jehanne	Petit Peyr et LAGUEYRIE Anne	09/06/1619	B
LAGUEYRIE Jehanne	Pierre et CHOUZENOUX Marie	29/08/1627	B
LAGUEYRIE Jehanne	Guilhen et DEYMARIE Mariothe	25/10/1626	B
LAGUEYRIE Léonard	Jean et BESSE Catherine	20/11/1652	B
LAGUEYRIE Léonard	Pierre et SIMON Penelle	13/03/1622	B
LAGUEYRIE Léonard	Jehan et LAMIGE Jehanne	19/11/1613	B
LAGUEYRIE Léonard	Petit Peyr et LAGUEYRIE Anne	13/03/1627	B
LAGUEYRIE Léonard	Jean et LASTEYRIE Léonarde	29/03/1617	B
LAGUEYRIE Léonard	Jehan et MOUNEYRAT Mondine	30/12/1646	B
LAGUEYRIE Léonard	Jehan et LASTEYRIE Léonarde	26/10/1624	B
LAGUEYRIE Léonarde	Etienne et MOUSSOU Catherine	04/09/1622	B
LAGUEYRIE Marguerite	Jehan et MARTY Marthe	24/09/1645	B
LAGUEYRIE Marguerite	Pierre et TREUIL Marguerite	27/01/1648	B
LAGUEYRIE Marguerite	Jehan et BARRIAL Catherine	12/10/1625	B

Nom prénom Nouveau-né	Parents	Date acte	Acte
LAGUEYRIE Marguerite	Pierre et JAY Antoinette	26/01/1656	B
LAGUEYRIE Marguerite	Petit Pey et LAGUEYRIE Anne	23/10/1617	B
LAGUEYRIE Marguerite	Thony et PONTIER Léonarde	08/04/1615	B
LAGUEYRIE Marguerite	Jean et LAMEULIE Jacquette	03/04/1662	B
LAGUEYRIE Marguerite	Léonard et PENINAL Jehanne	05/02/1624	B
LAGUEYRIE Marie	Jacques et DE LA BORIE Andrée	07/02/1662	B
LAGUEYRIE Marie	Pierre et CHOUZENOUX Marie	15/04/1617	B
LAGUEYRIE Marie	Bertrand et SORNAC Marie	10/02/1629	B
LAGUEYRIE Marie	Jehan et JAY Penelle	11/08/1621	B
LAGUEYRIE Marie	François et DE SERRE Jeanne	25/11/1659	B
LAGUEYRIE Marie	Léonard et BOURDET Marie	18/06/1654	B
LAGUEYRIE Marie	Bertrand et FERAL Marie	16/04/1618	B
LAGUEYRIE Marie	Pierre et TREUIL Marguerite	14/05/1645	B
LAGUEYRIE Marie	Jean et VOISIN Antoinette	21/11/1658	B
LAGUEYRIE Marie	Jehan et LACHARTROULE Gabrielle	03/08/1647	B
LAGUEYRIE Marie	Jean et LACHARTROULE Marie	18/04/1658	B
LAGUEYRIE Marie	Theve et SIMON Peyronne	16/10/1627	B
LAGUEYRIE Marie	Pierre et MOUNEYRAT Jehanne	18/01/1636	B
LAGUEYRIE Marie	Theve et SIMON Jehanne	11/11/1646	B
LAGUEYRIE Marsale	Léonard et PENINAL Jehanne	26/04/1626	B
LAGUEYRIE Mery	Guilhen et D'EYMARY Mariothe	12/04/1630	B
LAGUEYRIE Michiale	Libéral et POURCHIER Guillaume	25/03/1619	B
LAGUEYRIE Mondine	Pierre et MOUNEYRAC Jeanne	25/04/1645	B
LAGUEYRIE Odette	Thomas? et BREUIL Françon	25/05/1625	B
LAGUEYRIE Penelle	Janicot et SIRACOL? Penelle	27/11/1615	B
LAGUEYRIE Penelle	Jehan et DARCISSAC Marie	16/02/1625	B
LAGUEYRIE Penelle	Jacques et VILLENEUVE Jehanne	10/03/1624	B
LAGUEYRIE Peyr	Pierre et CHOUZENOUX Marie	19/01/1625	B
LAGUEYRIE Peyronne	Thomas et LAVAULX Marie	26/08/1636	B
LAGUEYRIE Philippe	JAY Penelle	10/09/1623	B
LAGUEYRIE Pierre	Bardy et LAFARGE Marsalle	15/04/1635	B
LAGUEYRIE Pierre	Dominique et DEVAL Marie	25/07/1652	B
LAGUEYRIE Pierre	Jean et MEVILLE Jacquette	02/12/1656	B
LAGUEYRIE Pierre	Libéral et POURCHIER Guillaume	23/11/1621	B
LAGUEYRIE Pierre	Jehan et BARIAL Catherine	25/11/1626	B
LAGUEYRIE Pierre	Thony et PONTIER Thonie	13/05/1612	B
LAGUEYRIE Pierre	Pierre et MOUNEYRAT Marie	04/02/1653	B
LAGUEYRIE Pierre	François et DE SERRE Jeanne	25/11/1657	B
LAGUEYRIE Pierre	Jehan et VAREILHE Catherine	21/11/1632	B
LAGUEYRIE Pierre	Pierre et DE FOUGIEYRON Jehanne	21/12/1629	B
LAGUEYRIE Pierre	Petit Peyr et LAGUEYRIE Anne	28/05/1623	B
LAGUEYRIE Pierre	Libéral et POUCH Jouffrette	09/11/1648	B
LAGUEYRIE Pierre	Durou et LAGUEYRIE Anne	23/03/1625	B
LAGUEYRIE Pierre	Jehan et MARTY Marthe	01/11/1648	B
LAGUEYRIE Pierre	Léonard et LAGUEYRIE Mariote	13/04/1611	B
LAGUEYRIE Pierre	Theve et SIMON Peyronne	17/02/1631	B
LAGUEYRIE Pierre	Léonard et BOUYSSOU Jehanne	26/02/1629	B
LAGUEYRIE Theve	Theve et MOUSSEZE Thonie	22/07/1625	B
LAGUEYRIE Thomas	Jacques et VILLENEUVE Jeanne	13/10/1626	B
LAGUEYRIE Thonie	Pierre et LAMY Thonie	19/10/1631	B
LAGUEYRIE Thonie	Léonard et LAGUEYRIE Mariothe	27/03/1614	B
LAGUEYRIE Thonie	Jehan et JAY Penelle	30/03/1616	B
LAGUEYRIE Thonye	Thony et RIVIERE Catherine	02/01/1656	B
LAJOHANIE Françoise	Heliot et BAYLE Catherine	11/08/1632	B
LAJOHANIE Jean	Petit Jean et REBIEYRE Marie	22/07/1658	B
LAJOHANIE Jean	Jean et REBIEYRE Marie	22/08/1654	B
LAJOINIE Bernard	Halert? et BAYLE Catherine	02/09/1638	B
LALANE Gabrielle	Jean et MAD...(déchiré) Jeanne	26/02/1655	B
LAMY Anne	Jean et BOUYER Claude	13/05/1658	B
LAMY Catherine	Gabriel et DE BOUTOT Beyrene	12/10/1615	B
LAMY Dauphine	Jehan et BORDERIE Claude	17/03/1652	B
LAMY Etienne	Jehan et LASALLE Glaude	15/10/1647	B

Nom prénom Nouveau-né	Parents	Date acte	Acte
LAMY François	Etienne et POUCH Peyronne	25/06/1656	B
LAMY Jean	Etienne et POUCH Peyronne	28/02/1662	B
LAMY Jeanne	Etienne et POUCH Peyronne	21/09/1654	B
LAMY Léonard	Jehan et BOYER Claude	05/11/1653	B
LAMY Léonarde	Etienne et POUCH Peyronne	17/06/1658	B
LAMY Léonarde	Etienne et POUCH Peyronne	12/12/1651	B
LAMY Marguerite	Etienne et POUCH Peyronne	29/03/1660	B
LAMY Nolet	Jean et BOYER Claude	25/05/1650	B
LANDRIVIE Guillaume	Mathieu et DE CHOUZENOUX Isabeau	18/02/1624	B
LANOUDOU Bernard	Gabriel et NEYMARY Jeanne	22/12/1658	B
LANOUDOU Bernard	Michial et SAUVAGE Catherine	13/07/1626	B
LANOUDOU Catherine	Gabriel	04/03/1646	B
LANOUDOU Claude	Gabriel et DEYMERY Jeanne	25/01/1654	B
LANOUDOU Gabriel	Gabriel et DEYMERIC Jehanne	28/02/1649	B
LAPORTE Guillaume	Thony et NOUGILLOI? Marguerite	02/03/1616	B
LAPORTE Jehanne	Jehan et CHAMBARET Jehanne	26/05/1619	B
LAPRADE Haliote	Pierre et MARTY Guillaumette	02/11/1655	B
LAREBIEYRE Jacques	Jehan et LAVAUX Jehane	28/10/1612	B
LAROCHE Helie	Marot et FOURNELET Marguerite	11/11/1612	B
LAROCHE Jeanne	Marot et FOURNELETTE Marguerite	31/03/1616	B
LAROUBERTIE Anne	Jean et MARGOT Jacquette	25/03/1655	B
LAROUBERTIE Antoine	Guillaume et CHASTANET Thevene	04/09/1625	B
LAROUBERTIE Bernard	Jacques et LAROZE Françoise	10/12/1623	B
LAROUBERTIE Catherine	Bertrand et FOUCHIER Marguerite	12/08/1629	B
LAROUBERTIE Jehan	Bertrand et FOUCHIER Marguerite	28/09/1625	B
LAROUBERTIE Jehanne	Jehan et BAYLE Mariothe	05/02/1622	B
LAROUBERTIE Jehanne	Jacques et DEL FOURN Marguerite	04/07/1627	B
LAROUBERTIE Marie	Léonard et RIVIERE Catherine	30/07/1655	B
LAROUBERTIE Penelle	Jehan et BAYLE Mariothe	03/02/1624	B
LAROUBERTIE Sybille	Massiot et LABORIE Jehanne	11/05/1614	B
LAROUGEYRIE Antoine	Geoffre et TREUIL Charlotte	07/03/1656	B
LAROZE Antoine	Guilhou et MOUNEYRAT Mondine	03/04/1611	B
LASALE Halen	Pierre et DELLAC Jeanne	29/06/1634	B
LASALLE Jacques	Pierre et DULAC Jehanne	16/07/1623	B
LASALLE Jehan	Pierre et DULAC Jeanne	01/03/1626	B
LASALLE Jehanne	Pierre et PEYTAVY Jehanne	13/05/1629	B
LASALLE Madeleine	Jacques et ... Marguerite	24/06/1620	B
LASALLE Marguerite	Pierre et DELLAC Jehanne	06/06/1632	B
LASALLE Marie	Pierre et MARGOT Marguerite	10/04/1621	B
LASALLE Pierre	Jacques et VAURIE Marguerite	06/10/1613	B
LASALLE Pierre	Jacques et VAURIANE Marguerite	04/03/1611	B
LASALLE Thomas	Pierre et MARGOT Marguerite	08/07/1619	B
LASCIENCE Jehanne	Jehan et LAFEUILHE Jehanne	28/08/1627	B
LASINCE Antoinette	Jehan et LAFEUILHE Jehanne	09/01/1636	B
LASINCE Catherine	Jehan et LAFEUILHE Jehanne	04/05/1632	B
LASINCE Jehan	Jehan et LAFEUILHE Jehanne	09/01/1636	B
LASINCE Pierre	Jehan et LAFEUILHE Jehanne	01/01/1634	B
LASINCE (DE) Françoise	Jehan et DE BORDAS Mariothe	28/11/1621	B
LASINSSE Jehan	Jehan et BAYLE Mariothe	24/06/1617	B
LASSINCE Françoise	Jehan et THABARD Jehanne	06/04/1630	B
LASTEYRIE Anne	Jean et DE CHINIAC Louise	10/01/1654	B
LASTEYRIE Antoinette	Léonard et BARDICON Jehanne	20/02/1618	B
LASTEYRIE Catherine	Geoffroy et MARGOT Soubeyrou	01/04/1627	B
LASTEYRIE Catherine	Léonard et BARDICON Jehanne	16/04/1622	B
LASTEYRIE Denis	Jehan et CHINIAC Louise	20/03/1660	B
LASTEYRIE Gabrielle	Jean et CHIGNAC Louise	14/11/1656	B
LASTEYRIE Jean	Jean et CHARBONNEL Suzanne	05/08/1657	B
LASTEYRIE Jean	Léonard et DUPUY Isabeau	21/04/1633	B
LASTEYRIE Jean	Jean et CHARBONNEL Suzanne	21/07/1652	B
LASTEYRIE Jean	Jean et DE CHIGNAC Louise	09/07/1652	B
LASTEYRIE Thérèse	Jean et CHARBONNEL Suzanne	16/09/1660	B
LASTEYRIE (DE) Jehan	Léonard et DE BARDICON Jehanne	08/10/1628	B

Nom prénom Nouveau-né	Parents	Date acte	Acte
LASTEYRIE (DE) Marguerite	Léonard et DE BARDICON Jeanne	23/02/1632	B
LATAILLE Pierre	Pierre et LAUMOND Guillaume	25/05/1661	B
LATEYROU Antoinette	Léonard et MEYRINHAC Jehanne	02/07/1623	B
LATEYROU Françoise	Léonard et MEYRINHAC Jehanne	03/05/1627	B
LATEYROU Françoise	Jehan et DALBY Françoise	13/04/1632	B
LATEYROU Jeanne	Etienne et FOUCHIER Jeanne	11/06/1647	B
LATEYROU Jehan	Jammé et ROUBERTIE Mathe	06/05/1615	B
LATEYROU Jehan	Léonard et MEYRIGNAC Jehanne	06/01/1621	B
LATEYROU Jehan	Bertou et FOUCHIER Jehanne	01/11/1620	B
LATEYROU Jehanne	Jehan et MOUNEYRAT Françoise	12/02/1624	B
LATEYROU Pierre	Léonard et MEYRIGNAC Jehanne	26/11/1624	B
LATEYROU Pierre	Jean et MOUNEYRAT Françoise	31/03/1626	B
LATEYROU Robert	Jean et MOUNEYRAT Françoise	15/04/1628	B
LATEYROU Thonie	Jehan et MOUNEYRAT Françon	06/11/1622	B
LATICARDIE/TICARDIE Pierre	Jean et BOUSQUET Jeanne	21/12/1633	B
LATOUR François	Pierre et SURGOLLE? Catherine	19/01/1611	B
LATOUR Jehan	Pierre et SURGE Catherine	06/09/1620	B
LATOUR Marguerite	Pierre et CHA...(illisible) Catherine	19/08/1617	B
LATOUR Pierre	Pierre et SURGE Catherine	16/07/1612	B
LAUCHON Jehan	Guilhou et CHALANGEAS Marie	18/02/1618	B
LAUCHON Thonie	Pierre et ROUBERTIE Sibille	04/12/1618	B
LAUCHOU Geoffrette	Pierre et LA VALADE Jehanne	11/08/1620	B
LAUCHOU Pierre	Guilhou et VALLADE Jehanne	11/11/1621	B
LAUMON Marguerite	Jehan et ROZE Marguerite	24/08/1614	B
LAUMOND Antoine	Jean et CHARBONNEL Jeanne	28/02/1662	B
LAUMOND Charles	Jean et ...(omis) Françoise	04/07/1647	B
LAUMOND François	Jehan et SOUBRENIE Thonie	13/01/1621	B
LAUMOND Helia	Jehan et ROZE Marguerite	08/10/1618	B
LAUMOND Jean	Pierre et REBIEYRE Jeanne	29/09/1636	B
LAUMOND Jeanne	Jehan et FANTHOU Marie	26/07/1657	B
LAUMOND Jeanne	Pierre et RIVIERE Jeanne	28/01/1644	B
LAUMOND Jehan	Jehan et ROZE Marguerite	29/03/1622	B
LAUMOND Jehan	Jehan et ...(omis) Marguerite	30/01/1611	B
LAUMOND Léonarde	Pierre et RIVIERE Jeanne	14/10/1646	B
LAUMOND Marguerite	Jehan et LAROCHE Isabeau	02/06/1634	B
LAUMOND Marguerite	Jehan et LAROCHE Isabelle	02/07/1634	B
LAUMOND Marie	Jean et PONTIER Françoise	03/02/1639	B
LAUMOND Marie	Jehan et FANTHOU Marie	24/02/1659	B
LAUMOND Martial	Jehan et SOUBREIGNE/SOUBRENIE Thonie	20/07/1624	B
LAUMOND Massard?	Pierre et RIVIERE Jehanne	06/11/1639	B
LAUMOND Pierre	Jean et ROZE Marguerite	22/05/1627	B
LAUMOND Tonie	Jean et SOUBRENIE Tonie	02/03/1616	B
LAUZANE Etienne	François et ...(omis) Jeanne	30/05/1649	B
LAUZANE Guillaume	Pey et LAGUEYRIE Marguerite	29/05/1611	B
LAUZANE Marguerite	François et FOUCHIER Jeanne	22/01/1646	B
LAUZANE Marie	François et FAUCHER Jeanne	08/11/1643	B
LAVAULX Marguerite	Jacques et BOUTOT Peyronne	11/04/1634	B
LAVAUX Bernard	Jacques et DE LABORIE Marguerite	22/08/1656	B
LAVAUX Bernard	Jacques et BOUTOT Jeanne	24/12/1652	B
LAVAUX Catherine	Bernard et BOUTOT Peyronne	04/02/1645	B
LAVAUX Catherine	Bernard et BOUTOT Peyronne	14/03/1637	B
LAVAUX Jacques	Jacques et BOUTOT Jeanne	01/10/1656	B
LAVAUX Jacques	Jacques et FOUGEYRON Marguerite	23/11/1615	B
LAVAUX Jacques	François et MARTY Jeanne	26/01/1637	B
LAVAUX Jacques	Bernard et BOUTOT Peyronne	17/08/1632	B
LAVAUX Jeanne	Jacques et BOUTOT Jeanne	14/05/1650	B
LAVAUX Jeanne	Bernard et BOUTOT Peyronne	14/02/1649	B
LAVAUX Jehan	Jacques et FOUGEYRON Marguerite	07/01/1611	B
LAVAUX Jehan	Jacques et FOUGEYRON Marguerite	11/08/1613	B
LAVAUX Jehan	Bernard et BOUTOT Peyronne	16/10/1650	B
LAVAUX Marguerite	Jacques et FOUGIEYRON Marguerite	03/12/1620	B
LAVAUX Marie	Bernard et BOUTOT Peyronne	06/01/1639	B

Nom prénom Nouveau-né	Parents	Date acte	Acte
LAVAUX Marie	Jacques et FOUGIEYRON Marguerite	04/12/1617	B
LAVAUX Marie	Jacques et FOUGIEYRON Marguerite	08/10/1623	B
LAVAUX Marie	Bernard et BOUTOT Peyronne	04/12/1635	B
LAVAUX Pierre	Jacques et FOUGEYRON Marguerite	19/11/1624	B
LAVERGNE Gautier	François et MONTAURAL Jehane	28/10/1612	B
LAVERGNE Penelle	François et MONTAURAL Jehanne	26/10/1614	B
LAVERNIE Marty	Jehan et BOUSQUET Françoise	01/12/1637	B
LAVEUFVE Marie	François et MONTAURAL? Jehanne	30/09/1618	B
LAVIGNE Antoine	Antoine et FAUCHIER Billou	26/10/1636	B
LAVIGNE Catherine	Jacques et FAURE Jeanne	29/09/1656	B
LAVIGNE Gabrielle	Halen et REYNIER Cecelhie	22/11/1615	B
LAVIGNE Jacques	Halen et ...(en blanc) Cecile	07/07/1622	B
LAVIGNE Jehan	Jacques et FAURE Jehanne	01/02/1651	B
LAVIGNE Léonard	Jacques et FAURE Jeanne	01/05/1645	B
LAVIGNE Libérale	Jacques et DUFAURE Jeanne	03/04/1648	B
LAVIGNE Marguerite	Jacques et FAURE Jeanne	02/12/1654	B
LESCURAS Penelle	Pierre et BRAGEYRAT Catherine	02/08/1626	B
LESCURE Jacquette	Pierre et BRAGEYROUX Catherine	21/08/1625	B
LESCURE Jehan	Pierre et BRAGEYRAT Catherine	25/11/1629	B
LEYMARIE Antoine	François et FOUCHIER Marguerite	13/07/1616	B
LEYMARIE Antoinette	Léonard et MONTAGNE Jehanne	08/05/1622	B
LEYMARIE Antoinette	Léonard et MONTAIGNE Jeanne	20/11/1632	B
LEYMARIE Catherine	Jehan et FERAL Marguerite	11/01/1628	B
LEYMARIE Etienne	Léonard et MONTAGNE Jeanne	02/04/1629	B
LEYMARIE François	Léonard et MONTAIGNE Jehanne	30/05/1637	B
LEYMARIE Guillaume	François et CHAMBARET Jehanne	11/03/1619	B
LEYMARIE Guillaume	Antoine et CHOUVIAC Marie	02/04/1657	B
LEYMARIE Helias	Helias et FANTHOU Marguerite	30/01/1633	B
LEYMARIE Jacques	François et FOUCHIER Marguerite	03/03/1613	B
LEYMARIE Jehan	Thony et ...(illisible)	30/08/1648	B
LEYMARIE Jehan	Theve et TREUIL Léonarde	10/05/1615	B
LEYMARIE Jehanne	Jehan et CESSAC Jehanne	18/01/1635	B
LEYMARIE Jehanne	François et CHAMBARET Jehanne	17/12/1613	B
LEYMARIE Jehanne	Jacques et CESSAC Jehanne	14/10/1629	B
LEYMARIE Jehanne	Helias et FANTHOU Marguerite	27/11/1629	B
LEYMARIE Léonarde	Helie et FANTHOU Marguerite	30/07/1634	B
LEYMARIE Léonarde	Jean et CHASTENET Jeanne	31/08/1625	B
LEYMARIE Marguerite	Jacques et FREYSSINGEAS Peyronne	19/03/1649	B
LEYMARIE Marguerite	François et CHAMBARET Jehanne	22/07/1615	B
LEYMARIE Marguerite	Léonard et MONTAIGNE Jehanne	26/11/1625	B
LEYMARIE Marguerite	Antoine et CHOUVIAC Commeyrou	15/11/1654	B
LEYMARIE Marguerite	Jehan et CESSAC Jehanne	24/04/1639	B
LEYMARIE Marguerite	Jacques et FREYSSINET Peyronne	27/02/1645	B
LEYMARIE Marie	Antoine et CHOUVIAC Commeyrou ?	28/11/1649	B
LEYMARIE Marot	Theve	25/08/1611	B
LEYMARIE Marou	Marou et CESSAC Jehanne	31/08/1643	B
LEYMARIE Martialle	Léonard et MONTAIGNE Jehanne	25/02/1624	B
LEYMARIE Martin	Jehan et FERAL Marguerite	16/02/1631	B
LEYMARIE Peyronne	Léonard et MONTAIGNE Jehanne	11/05/1630	B
LEYMARIE Pierre	Jehan et FERAL Marguerite	02/07/1624	B
LEYMARIE Pierre	Léonard et PEYRAT Jeanne	06/11/1650	B
LEYMARIE Thonie	Hélias et FANTHOU Marguerite	14/09/1638	B
LEYMARIE Thonie	François et FOUCHIER Jehanne	06/10/1619	B
LEYMARIE Thonie	Léonard et MONTAIGNE Jeanne	24/01/1636	B
LEYMARIE Thony	Jacques et FREYSSINET Peyronne	28/01/1657	B
LEYMARIE Thony	Thony et CHOUVIAC Chouveyrou ?	12/11/1651	B
LEYMARIE Toinette	Jean et FERAL Marguerite	31/07/1635	B
LEYRAT François	Pierre et ...(omis) Catherine	18/09/1617	B
LEYRAT Françoise	Pierre et FREYSSINET Catherine	28/10/1612	B
LEYRAT Françoise	Pierre et ...(omis) Catherine	18/10/1617	B
LEYRAT Jehan	Joandy et MARGOT Mariote	13/02/1620	B
LEYRAT Jehan	Jehan et MARGOT Guillaumette	18/01/1639	B

Nom prénom Nouveau-né	Parents	Date acte	Acte
LEYRAT Jehan	Jehandy et MARGOT Mariothe	16/08/1621	B
LEYRAT Léonard	Jehan et MARGOT Guillaumette	26/08/1646	B
LEYRAT Marguerite	Jehan et MARGOT Guillaumette	02/02/1645	B
LEYS Jean	Pierre et LAUMOND Guillaume	09/02/1656	B
LEYS Jeanne	Pierre et DUMOND Guillaume	07/10/1657	B
LEYS Pierre	Pierre et LANDREVIE Antoinette	19/03/1654	B
LIDON Antoine	Matio et GENIER Marie	21/08/1621	B
LIDON François	Massiot et GENIER Marie	15/12/1619	B
LIDON Françoise	Massiot et GENIER Marie	09/09/1629	B
LIDON Jehan	Massiot et GENIER Marie	19/03/1628	B
LIDON Jehan	Mathiot et GENIER Marie	15/08/1634	B
LIDON Jehanne	Massiot et GENIER Marie	08/01/1623	B
LIDON Jehanne	Massiot et GENIER Marie	03/06/1618	B
LIDON Marguerite	Matiot et GENIER Marie	05/04/1626	B
LIDON Marguerite	Massiot et GENIER Marie	03/01/1616	B
LIDON Thonie	Massiot et GENIER Marie	31/08/1631	B
LOUCHOU Anne	Pierre et GENIER Jeanne	01/03/1635	B
LOUCHOU Anne	Guilhou et VAYNE Marie	10/05/1615	B
LOUCHOU Anne	Pierre et GENIER Jehanne	13/02/1633	B
LOUCHOU Anne	Guilhou et VAYNE Marie	04/12/1611	B
LOUCHOU Jehan	Pierre et GENIER Jehanne	16/02/1631	B
LOUCHOU Jehan	Pierre et ROUBERTIE Biulon?	21/09/1614	B
LOUCHOU Jehanne	Pierre et GENIER Jehanne	10/09/1628	B
LOUCHOU Marie	Pierre et GENIER Jeanne	30/08/1637	B
LOUCHOU Petit Peyr	Pierre et VALLADE Jehanne	03/09/1623	B
LOUCHOU Pierre	Pierre et LAROUBERTIE Binlou	18/07/1612	B
MADRANGEAS Catherine	Thomas et CHARBONNEL Thoinette	13/11/1625	B
MADRANGEAS Etienne	Thomas et CHARBONNEL Antoinette	30/03/1622	B
MADRANGEAS Françou	Pierre et CHANTALAT Guillaume	08/01/1613	B
MADRANGEAS Jacques	Pierre et CHAUVIAC Marguerite	04/09/1618	B
MADRANGEAS Jehan	Thomas et MARTY Dauphine	18/11/1646	B
MADRANGEAS Jehanne	Pierre et CHAVINHAC Marguerite	10/08/1636	B
MADRANGEAS Léonard	Thomas et MARTY Dauphine	15/12/1652	B
MADRANGEAS Pierre	Pierre et CHOUVIAC Marguerite	05/04/1620	B
MADRANGEAS Pierre	Thomas et CHARBONNEL Thonie	21/08/1629	B
MADRANGEAS Thomas	Pierre et CHOUVIAC Marguerite	20/11/1622	B
MADRANGEAS Thomas	Pierre et LEYMARIE Marguerite	19/04/1633	B
MAGES Barthélémy	Barthélémy et CROUZEVIALE Jeanne	26/03/1657	B
MAGEUX Antoine	Pierre et BAYLE Antoinette	20/01/1625	B
MAGEUX Jehan	Pierre et BAYLE Antoinette	20/01/1625	B
MAGEUX Jehan	Pierre et ...(en blanc) Thonye	04/10/1614	B
MAGNOU Bernarde	Thony et DUPUY Bernarde	06/01/1612	B
MAGRANGEAS Jean	Thomas et MARTY Dauphine	09/01/1645	B
MAGRANGEAS Jeanne	Léonard et TREUIL Léonarde	19/03/1662	B
MAGRANGEAS Marguerite	Pierre et LEYMARIE Marguerite	23/02/1639	B
MAGRANGEAS Pierre	Thomas et MARTY Dauphine	23/02/1639	B
MAGUAL ? Jean	Mathieu et LEYMARIE Catherine	17/05/1646	B
MAGUEUX François	Pierre et AUDEBERT Antoinette	10/04/1622	B
MAGUEUX Jeanne	Pierre et AUDEBERT Thonie	10/02/1616	B
MAGUEUX Jeanne	Pierre et AUGUERIER? Thonye	11/06/1612	B
MAGUEUX Marie	Pierre et BAYLE Antoinette	03/11/1627	B
MAIGNOU Penelle	Antoine et DUPUY Narde	11/07/1622	B
MAISONNADE Jean	Pierre et ESTEVE Jeanne	14/12/1656	B
MALERBE Thony	Jehan et AUGIER Bounique	30/10/1616	B
MALIVER Thevene	Jehan et ESCHATE Marguerite	12/11/1634	B
MANDRAU Jehan	Bernard et ...(en blanc) Huguette	08/04/1628	B
MANIOU Meyssance	...(omis) et BRUNIE Catherine	26/04/1647	B
MANOUDOU Thony	Jehan et DELLAC Jehane	24/08/1614	B
MARCENY Jeanne	Marc et BONNET Peyronne	24/01/1652	B
MARCENY Jeanne	Marc et BONNET Peyronne	24/01/1652	B
MARCOU Thevene	Jean et MEULINS Jacquette	18/06/1660	B
MARGE Geliberte	Jehan et BARIL Narde	03/05/1644	B

Nom prénom Nouveau-né	Parents	Date acte	Acte
MARGERY Ambroise	Jehan et HALLARY Jeanne	18/05/1636	B
MARGERY Antoine	Jehan et ...(omis)	31/07/1633	B
MARGERY Léonard	Jehan et DELORT Jeanne	08/05/1631	B
MARGERY Marguerite	...(illisible) et DOBERY? Jeanne	30/10/1639	B
MARGOT Bardy	Bernard et VAREILLE Marguerite	08/03/1648	B
MARGOT Catherine	François et VIVARES Jeanne	08/12/1657	B
MARGOT Catherine	François et PORCHER Antoinette	18/11/1657	B
MARGOT Catherine	François et CHOUZENOUX Catherine	09/10/1622	B
MARGOT Charlotte	Léonard et VAREILHE Marguerite	17/01/1633	B
MARGOT Eymar	François et VIVARES Jeanne	04/08/1655	B
MARGOT François	Jean et TRONC Jeanne	16/10/1627	B
MARGOT François	François et ROGIER Jeanne	26/02/1626	B
MARGOT Gabriel	Jehan et CHALANGEAS Gabrielle	30/06/1624	B
MARGOT Gabriel	Léonard et VAREILHE Marguerite	08/08/1638	B
MARGOT Geoffre	Jehan et CHALANGEAS Gabrielle	18/11/1612	B
MARGOT Geoffroy	Jehan et TRONC Jehanne	20/10/1624	B
MARGOT Guillaume	François et VAREILLE Jeanne	31/07/1652	B
MARGOT Guillemette	Léonard et VAREILHE Marguerite	30/10/1636	B
MARGOT Heliot	Jehan et BARRIL Jeanne	13/02/1639	B
MARGOT Jacquette	François et VIVARES Jeanne	26/12/1660	B
MARGOT Jacquette	Jehan et TRONC Jehanne	12/11/1625	B
MARGOT Jacquette	François et CHOUZENOUX Catherine	13/12/1644	B
MARGOT Jean	François et PORCHIER Thonye	28/03/1660	B
MARGOT Jean	Jean et VAYNE Marguerite	27/12/1655	B
MARGOT Jean	Theve et LAFARGE Catherine	24/01/1656	B
MARGOT Jean	Jean et BARRIL Narde	30/01/1633	B
MARGOT Jehan	François et VIVARES Jeanne	12/03/1649	B
MARGOT Jehan	Jehan et CHALANGEAS Gabrielle	03/04/1622	B
MARGOT Jehan	Jacques et LACHIEZE Catherine	11/03/1611	B
MARGOT Jehan	Jehan et BARIAL Narde	20/07/1636	B
MARGOT Jehan	Jehan et BARRIL Narde	02/06/1647	B
MARGOT Jehan	Michel et JAY Penelle	04/03/1629	B
MARGOT Jehan	Jehan et PRODEL Marie	29/07/1646	B
MARGOT Jehanne	François et CHOUZENOUX Catherine	11/04/1612	B
MARGOT Léonard	Jehan et VAYNE Marguerite	30/05/1658	B
MARGOT Madeleine	Jehan et ...(omis) Guillaumette	17/03/1649	B
MARGOT Marguerite	Geoffroy et ROZE Peyronne	17/02/1646	B
MARGOT Marguerite	Jehan et CHALANGEAS Gabrielle	12/01/1620	B
MARGOT Mariothe	Léonard et DE BARDY Marguerite	23/11/1625	B
MARGOT Mathieu	François et CHOUZENOUX Catherine	25/03/1618	B
MARGOT Mathieu	Pierre et ROMANET Marguerite	10/09/1658	B
MARGOT Michel	Geoffre et ROZE Peyronne	05/09/1649	B
MARGOT Michelle	Jean et ALOUCHOU Anne	09/07/1662	B
MARGOT Pierre	Jehan et DE BARRIL Narde	01/02/1632	B
MARGOT Pierre	Léonard et VAREILHE Marguerite	18/11/1629	B
MARGOT Theve	Jehan et CHALANGEAS Gabrielle	13/08/1617	B
MARGOT Thomas	Jehaque et LACHIEZE Catherine	06/10/1613	B
MARGUYAT? Marguerite	Léonard et CHEYROU Thevene	04/04/1631	B
MARNHAC Isabeau	Léonard et CHEYROU Thevene	28/03/1626	B
MARNHAC Jehanne	Léonard et LAGUEYRIE Thonie	18/11/1617	B
MARNHAC Pierre	Léonard et DE CHEYRON Thevene	05/07/1637	B
MARQUE Marie	Pierre et AUDUBERT Thonye	28/07/1619	B
MARSALOU Jehanne	Claude et LAGUEYRIE Beyrane	03/08/1636	B
MARTIALOT François	François et LAGUEYRIE Beyrane	11/09/1632	B
MARTIN Alix	Jehan et MARTIN Françoise	22/03/1627	B
MARTIN Etienne	Jean et FAUCHIER Jeanne	31/12/1615	B
MARTIN Jehan	Pierre et ROMANET Jammethe	03/04/1644	B
MARTINIE Marie	Bernard et ...(illisible) Catherine	23/06/1645	B
MARTINOT Antoinette	Gabriel et ROZE Glaude	05/04/1648	B
MARTINOT Antoinette	Gabriel et ROZE Claude	16/01/1661	B
MARTINOT Bernard	Gabriel et ROZE Claude	06/01/1658	B
MARTINOT David	Jehandou et MOUNEYRAT Judith	18/08/1613	B

Nom prénom Nouveau-né	Parents	Date acte	Acte
MARTINOT Elisabeth	Gabriel et ...(déchiré)	28/02/1655	B
MARTINOT Halen	Halen et FOUCHIER Jehanne	14/05/1634	B
MARTINOT Jean	Gabriel et LAROZE Claude	17/12/1651	B
MARTINOT Marguerite	Jeandou et BARIAL Jeanne	02/01/1624	B
MARTINOT Pierre	Jehandou et MOUNEYRAT Judith	09/06/1619	B
MARTY André	Jacques et LACROIX Jeanne	27/01/1626	B
MARTY Anne	Jacques et LACROIX Jehanne	14/12/1620	B
MARTY Anne	Pierre et GENIER Anne	21/04/1637	B
MARTY Annette	Peyr et DUPUY Marguerite	19/11/1634	B
MARTY Antoine	Pierre et GENIER Anne	07/04/1633	B
MARTY Antoine	Pierre et FAURE Haliothe	27/03/1638	B
MARTY Antoine	Giroudou et MARTY Marie	01/10/1650	B
MARTY Antoine	Pierre et ROUGIÉ Mariotte	11/07/1612	B
MARTY Bernard	Jammes et MARTY Françoise	22/10/1623	B
MARTY Bertrand	Guilhou et LACHARTROULE Jehanne	10/05/1655	B
MARTY Catherine	Jehan et PEUCH Anne	26/03/1652	B
MARTY Catherine	Jehan et MARTY Françoise	29/11/1615	B
MARTY Catherine	François et SAUVAGE Jeanne	08/01/1658	B
MARTY Catherine	Jean et MEYJONADE Jeanine	09/10/1656	B
MARTY Catherine	Fiacre et LEYMARIE Mariothe	14/06/1618	B
MARTY Dauphine	Pierre et MARTIN Marguerite	10/05/1620	B
MARTY François	Giroudou et MARTY Marie	12/11/1634	B
MARTY Françoise	Jannou et ...(omis)	21/03/1630	B
MARTY Gabrielle	Jacques et LACROIX Jehanne	21/11/1623	B
MARTY Guilhen	Jean et PEUCH Anne	26/05/1653	B
MARTY Guillaume	Jean et MEYJONADE Jeanne	30/03/1658	B
MARTY Guillaume	Jehan et ROZE Dauphine	26/01/1613	B
MARTY Guillaume	Jean et MEYJONNADE Jeanne	08/11/1662	B
MARTY Guillaume	Peyr et MARTY Marguerite	21/01/1625	B
MARTY Guillaumette	Pierre et FAURE Heliotte	25/09/1633	B
MARTY Jacques	Jehan et DE MONCOULON Gabrielle	28/07/1617	B
MARTY Jean	Jean et MEYJONNADE Jeanne	13/12/1648	B
MARTY Jean	François et SAUVAGE Jeanne	03/10/1661	B
MARTY Jean	Andrieu et FOUCHIER Françoise	18/08/1638	B
MARTY Jehan	Jacques et LACROIX Jeanne	13/08/1627	B
MARTY Jehan	Peyr et DUPUY Marguerite	18/03/1627	B
MARTY Jehan	Jehan et DELLAC Jehanne	14/12/1613	B
MARTY Jehan	Jehan et MONCOULON Gabrielle	22/01/1623	B
MARTY Jehan	Jehan et MEYJONADE Jehanne	27/02/1654	B
MARTY Jehan	Jacques et MICHETTAS Jeanne	12/10/1631	B
MARTY Jehanne	Jehan et MONCOULON Gabrielle	24/03/1619	B
MARTY Jehanne	Johannes et MARTY Françoise	19/11/1624	B
MARTY Jehanne	Jacques et LACROIX Jehanne	21/09/1617	B
MARTY Jehanne	Jammes et BOUNAYS Jehanne	08/11/1611	B
MARTY Léonarde	Joannes et MARTY Françon	21/01/1621	B
MARTY Marguerite	Jean et DULAC Jeanne	21/01/1612	B
MARTY Marguerite	Peyr et DUPUY Marguerite	08/01/1630	B
MARTY Marguerite	Pierre et MARTY Marguerite	01/04/1618	B
MARTY Marguerite	Pierre et GENIER Anne	03/12/1634	B
MARTY Marguerite	Jouanou et MARTY Fransou	30/07/1618	B
MARTY Marguerite	Jean et ROZE Dauphine	19/12/1616	B
MARTY Marguerite	Jehan et ROZE Dauphine	17/12/1623	B
MARTY Marguerite	Jehan et MONCOULON Gabrielle	22/01/1623	B
MARTY Marguerite	Jehan et MARTY Françon	29/03/1613	B
MARTY Marguerite	François et SAUVAGE Jeanne	27/01/1659	B
MARTY Marie	Joannes et MARTY Françoise	29/07/1631	B
MARTY Marie	Fiacre et BAG...(illisible) Jeanne	15/08/1644	B
MARTY Marie	Jehan et BOURZAT Marguerite	28/09/1636	B
MARTY Marie	Pierre et ROUGIER Marie	18/06/1618	B
MARTY Marsal	Bertrand et LEYMARIE Peyronne	01/11/1631	B
MARTY Mathieu	Pierre et ROMANET Jammette	07/02/1649	B
MARTY Peyronne	Giroudou et MARTY Marie	20/11/1644	B

Nom prénom Nouveau-né	Parents	Date acte	Acte
MARTY Peyronne	Pierre et ROUGIER Mariothe	20/07/1622	B
MARTY Pierre	Jehan et ROZE Dauphine	12/01/1620	B
MARTY Pierre	François et SOURNAC Jeanne	19/11/1656	B
MARTY Pierre	Peyr et DUPUY Marguerite	05/12/1632	B
MARTY Pierre	Gitoudou et MARTY Marie	04/07/1638	B
MARTY Pierre	Pierre et GENIER Anne	04/08/1639	B
MARTY Pierre	François et ROUBERTIE Thonie	19/09/1612	B
MARTY Pierre	Jehan et MEYJONNADE Jeanne	17/03/1650	B
MARTY Pierre	Jehan et ROZE Dauphine	28/02/1627	B
MARTY Pierre	Jehan et MEYJONADE Jeanne	09/05/1655	B
MARTY Pierre	Pierre et FOUCHIER Marie	16/09/1659	B
MARTY Pierre	Andrinou et FOUCHIER Françoise	22/07/1639	B
MARTY Pierre	Jean et BOURZAT Marguerite	23/11/1633	B
MARTY Renée	Jacques et LACROIX Jeanne	13/08/1627	B
MARTY Suzanne	F...(illisible) et MAGNOU Jeanne	26/08/1647	B
MARTY Thevene	Andrïnou et FOUCHIER Françon	09/10/1644	B
MARTY Thonie	Jehan et BOUZAT Marguerite	10/10/1639	B
MARTY Toinette	Fiacre et LAROUBERTIE Toinette	11/04/1617	B
MARYÉ Pierre	Jehan et SOUREAU Marie	05/08/1638	B
MATARD Bertrand	Jehan et TIMBAULT Catherine	03/12/1617	B
MATARD Jehanne	Petit Jehan et TIMBAUD Catherine	05/05/1619	B
MATHIEU Jehan	Jehan et ESCHATE Marguerite	28/10/1636	B
MATHOU François	Jehantou et LACOMBE Jeanne	26/03/1652	B
MATOU Catherine	Jeantou et LACOMBE Jeanne	08/06/1655	B
MATOU Marguerite	Jeantou et LACOMBE Jeanne	08/06/1655	B
MAULUC Marguerite	Pierre et VAYNE Catherine	26/12/1627	B
MAUMOND Etienne	Jean et VILLENEUVE Jeanne	20/08/1659	B
MAURIE Denise	Etienne et BESSE Guillaume	05/12/1619	B
MAURIE François	Etienne et BESSE Guillaume	09/04/1617	B
MAURIE François	François et LAJOANIE Lisou	21/05/1654	B
MAURIE François	François et DEYZAC Catherine	08/09/1625	B
MAURIE Jeanne	François et CHAUMOND Lizou	02/11/1646	B
MAURIE Jehan	François et DEYZAC Catherine	27/12/1629	B
MAURIE Jehan	François et DEYZAC Catherine	07/01/1624	B
MAURIE Marguerite	Etienne et RIVIERE Jammette	24/04/1633	B
MAURIE Martial	Jean et CHICOU Jeanne	04/07/1660	B
MAURIE Merigou	François et DEYZAC Catherine	02/02/1634	B
MAURY François	François et GENIER Léonarde	09/03/1652	B
MAURY François	François et PEYTAVY Jehanne	06/03/1616	B
MAURY Gervaise	Francilion et LAUMON Marguerite	10/12/1648	B
MAURY Gervaise	François et PEYTAVY Jehanne	20/06/1620	B
MAURY Giral	François et CHAUMOND Lizou	04/04/1650	B
MAURY Jehan	François et PEYTAVY Jehanne	31/03/1619	B
MAURY Jehan	Guillaume et DELON Sibille	09/09/1612	B
MAURY Jehan	François et PEYTAVY Jehanne	15/09/1624	B
MAURY Jehan	François et LAUMOND Marguerite	23/01/1647	B
MAURY Jehanne	François et PEYTAVY Jehanne	18/03/1612	B
MAURY Marguerite	Guilhamy et DELON Sibille	18/11/1618	B
MAURY Mathive	François et DEYZAC Catherine	27/02/1639	B
MAURY Pierre	François et LAUMOND Marguerite	19/06/1653	B
MAURY Thony	François et LAJOANIE Louise	25/12/1648	B
MAUSSO ? Peyronne	Girou et BARIAL Léonarde	02/05/1655	B
MAZARD Jehan	Pierre et MAIGNE Françoise	12/08/1623	B
MAZARD Thonie	Pierre et SOLOMAIGNE Fransou	07/04/1614	B
MAZARD (DE) Catherine	Pierre et SOLOMAGNE Françon	26/12/1616	B
MEILHAC Guillaume	Pierre et VAYNE Catherine	10/04/1638	B
MEILHAC Pierre	Thony et POYSSADOUNE Jeanne	08/11/1643	B
MEILHAC? Isabelle	Jehan et ESCHAPTE Marguerite	31/07/1639	B
MEILLAT Jean	Pierre et VAYNE Catherine	17/10/1632	B
MELHIEU? Jacquette	Pierre et VAYNE Catherine	21/04/1630	B
MERLIAC ? Catherine	Theve et GREULLE Guillaumette	09/03/1653	B
MEULEN Jeanne	Jehan et ESCHAPTE Marguerite	20/08/1643	B

Nom prénom Nouveau-né	Parents	Date acte	Acte
MEUNIER Léonard	Guilhendou et BOUNAYS Françoise	16/08/1655	B
MEYJONADE Guillaume	Jean et SAUVAGE Catherine	29/01/1659	B
MEYJONADE Helie	Berthou et REYNAUD Françoise	21/04/1652	B
MEYJONADE Jehan	Jehan et SAUVAGE Catherine	26/07/1655	B
MEYJONADE Marie	Theve et FERAL Marie	23/01/1656	B
MEYJONNADE Bernard	Jehan et SAUVAGE Catherine	15/02/1647	B
MEYJONNADE Etienne	Etienne et FERAL Peyronne	31/03/1615	B
MEYJONNADE François	Theve et LAGUEYRIE Peyronne	04/12/1611	B
MEYJONNADE Françoise	Jehan et SAUVAGE Catherine	02/08/1644	B
MEYJONNADE Guilhon	Theve et LAFARGE Marie	18/10/1645	B
MEYJONNADE Jean	Pierre et LAGUEYRIE Françoise	02/03/1616	B
MEYJONNADE Jeanne	Jehan et SAUVAGE Catherine	24/11/1649	B
MEYJONNADE Jehan	Jehan et ROUBERT Penellou	17/05/1626	B
MEYJONNADE Jehan	Peyr et LAGUEYRIE Françoise	28/09/1613	B
MEYJONNADE Jehan	Theve et LAFARGE Marie	03/09/1643	B
MEYJONNADE Jehanne	Peyr et LAGUEYRIE Françon	20/09/1618	B
MEYJONNADE Marie	Jean et ROUBERT Penellou	16/04/1629	B
MEYJONNADE Pierre	Peyr et LAGUEYRIE Françon	24/02/1620	B
MEYJONNADE Pierre	Pierre et LAGUEYRIE Françon	31/01/1624	B
MEYJONNADE Toinette	Peyr et LAGUEYRIE Françoise	07/10/1628	B
MEYLIOU? Libéral	Pierre et VAYNE Catherine	28/03/1635	B
MEYRANIE Bernard	Pierre et RIVIERE Marguerite	26/01/1627	B
MEYRANIE Catherine	Petit Peyr et RIVIERE Marguerite	21/12/1623	B
MEYRANIE Catherine	Jean et BARDON Peyronne	27/08/1613	B
MEYRANIE François	François et TREUIL Jehanne	23/04/1625	B
MEYRANIE Françoise	Etienne et DELPY Jeanne	18/10/1646	B
MEYRANIE Françoise	Jehan et VILLANEUVE Jehanne	27/07/1638	B
MEYRANIE Françoise	Jean et VILLANEUVE Jeanne	31/01/1656	B
MEYRANIE Françoise	Jehan et VILLANEUVE Jehanne	13/12/1648	B
MEYRANIE Guilhen	Petit Peyr et LAREBIEYRE Marguerite	10/09/1618	B
MEYRANIE Hugues	Petit Peyr et RIVIERE Marguerite	12/09/1621	B
MEYRANIE Jean	Jean et VILLANEUVE Marguerite	08/04/1662	B
MEYRANIE Jeanne	Pierre et RIVIERE Antoinette	12/11/1660	B
MEYRANIE Jeanne	Pierre et RIVIERE Antoinette	15/09/1657	B
MEYRANIE Jeanne	Jean et ...(omis) Jeanne	07/07/1652	B
MEYRANIE Jeanne	Jean et VILLANEUVE Jeanne	20/11/1644	B
MEYRANIE Jeanne	Pierre et RIVIERE Antoinette	09/05/1654	B
MEYRANIE Jehan	Petit Peyr et RIVIERE Marguerite	16/01/1614	B
MEYRANIE Jehan	Marsalou et DELLAC Jehanne	04/02/1618	B
MEYRANIE Jehanne	Martial et DULAC Jehanne	18/04/1621	B
MEYRANIE Jehanne	Pierre et DARCISSAC Anne	30/10/1646	B
MEYRANIE Jehanne	Jehan et BARDON Peyronne	20/12/1620	B
MEYRANIE Léonard	Petit Peyr et RIVIERE Marguerite	17/10/1615	B
MEYRANIE Méric	Jehan et BARDON Peyronne	09/12/1617	B
MEYRANIE Pierre	Etienne et DELPY Jehanne	19/12/1634	B
MEYRANIE Pierre	Etienne et DELPI Jeanne	11/04/1644	B
MEYRANIE Thonie	Petit Peyr et REBIERE Marguerite	03/07/1611	B
MEYRANIE Thonye	Etienne et DELPY Jeanne	28/04/1637	B
MEYRAT Gautier	Léonard et FANTOU Marie	23/12/1646	B
MEYRE Anne	Jehan et GAUDEFROY Jehanne	26/11/1614	B
MEYRE Anne	Guinot et DUVIALLARD Catherine	26/11/1647	B
MEYRE Anne	Bertrand et MOUNIER Antoinette	09/11/1661	B
MEYRE Antoine	Jean et AUGIER Jeanne	18/05/1656	B
MEYRE Antoine	Jean et AUGIER Jeanne	02/09/1657	B
MEYRE Antoine	Pierre et DEPLAS Jeanne	26/11/1656	B
MEYRE Antoinette	Antoine et GRASCHAMPS Jeanne	23/09/1625	B
MEYRE Antoinette	Jean et AUGIER Jeanne	06/02/1662	B
MEYRE Antoinette	Guilhendou et CHICOU Anne	22/10/1654	B
MEYRE Bernard	Etienne et FOUCHIER Marie	09/02/1625	B
MEYRE Bernard	Jantou et SALOMON Martre	30/03/1634	B
MEYRE Bernard	Lioutou et DE PRACH Thevene	08/10/1620	B
MEYRE Bernarde	Lithon et BOULAUX Bernarde	03/07/1611	B

Nom prénom Nouveau-né	Parents	Date acte	Acte
MEYRE Bernarde	Guinot et DUVIALLARD Catherine	04/06/1658	B
MEYRE Bernardou	Peyroutou et BAYLE Guillaume	19/04/1657	B
MEYRE Berthou	Jehan? et FAUCHIER Jehanne	05/03/1617	B
MEYRE Bertrand	Jehan et MARGOT Jacquette	04/02/1621	B
MEYRE Bounique	Marot et BARDON Jeanne	27/10/1647	B
MEYRE Catherine	Guinot et MEYRE Jeanne	20/03/1662	B
MEYRE Catherine	Jandou et CHAUVIAC? Gabrielle	03/01/1619	B
MEYRE Catherine	Marot et BARDON Jeanne	17/03/1651	B
MEYRE Catherine	Etienne et FOUCHIER Marie	27/11/1622	B
MEYRE Catherine	Pierre et MEYRANIE Jehanne	01/08/1647	B
MEYRE Eymard	Guilhendou et CHICOU Annette	09/11/1650	B
MEYRE François	Thony et GRASCHAMP Jehanne	01/11/1632	B
MEYRE François	Lithou et DE PRACH Thevene	22/01/1624	B
MEYRE François	Antoine et BOUYSSOU Jehanne	10/08/1644	B
MEYRE François	Antoine et BUISSON Jehanne	27/12/1633	B
MEYRE Françoise	Litou et DE PRATZ Thevene	24/01/1630	B
MEYRE Françoise	Jean et LARUE Paule	15/08/1625	B
MEYRE Gabrielle	Helias et GUARDE Guillaumette	08/02/1650	B
MEYRE Gaultier	Simon et TRONC Hélène	13/06/1627	B
MEYRE Gaultier	Simon et TRONC Hélène	18/12/1616	B
MEYRE Gerauld	Pierre et DE PLAS Jeanne	13/07/1659	B
MEYRE Gire	Guinot et DUVIALLARD Catherine	19/01/1638	B
MEYRE Guillaume	Simonnet et TRONC Helene	08/12/1622	B
MEYRE Guillaume	Jehan et BONNIE Penellou	16/08/1612	B
MEYRE Guillaume	Guinot et DUVIALLARD Catherine	02/02/1653	B
MEYRE Guillaumette	Marc? et CHOUZENOUX Jeanne	25/04/1634	B
MEYRE Guinot	Litou et DE PRACH Thevene	10/02/1628	B
MEYRE Guinot	Lyttou et BOULARD Bernarde	28/04/1616	B
MEYRE Halis	Guinot et DUVIALLARD Catherine	03/12/1656	B
MEYRE Jacques	Etienne et FOUCHIER Marie	05/03/1628	B
MEYRE Jacquette	Simon et DE TRONC Hélène	13/11/1618	B
MEYRE Jean	Berthou et CROUZEVIALE Jeanne	20/10/1658	B
MEYRE Jean	Pierre et DEPLAS Jeanne	11/08/1662	B
MEYRE Jeanne	Guilhendou et CHICOU Anne	09/03/1652	B
MEYRE Jeanne	Antoine et GRASCHAMPS Jeanne	09/11/1629	B
MEYRE Jehan	Guilhendou et CHICOU Annette	19/04/1657	B
MEYRE Jehan	Thony et ...(illisible)	20/03/1644	B
MEYRE Jehan	Simon et DE TRONC Hélène	16/08/1620	B
MEYRE Jehan	Guinot et DUVIALLARD Catherine	13/02/1650	B
MEYRE Jehan	Guilhendou et CHICOU Annette	28/01/1648	B
MEYRE Jehan	Marot et BARDON Jehanne	22/12/1643	B
MEYRE Jehan	Jehan et MARGOT Jacquette	14/10/1618	B
MEYRE Jehan	Guinot et DUVIALLARD Catherine	15/11/1643	B
MEYRE Jehan	Jehantou et SALOMON Marthe	08/09/1632	B
MEYRE Jehan	Antoine et GRASCHAMPS Jeanne	29/11/1626	B
MEYRE Jehan	Jehan et MARGOT Jacquette	29/12/1624	B
MEYRE Jehanne	Petit et FOUCHIER Jehanne	20/03/1611	B
MEYRE Jehanne	Jehan et GAUDEFFROY Jehanne	24/08/1619	B
MEYRE Jehanne	Lithou et DE PRACH Thevene	02/02/1625	B
MEYRE Jehanne	Janthou et SALOMON Martine?	01/11/1637	B
MEYRE Léonard	Antoine et GRASCHAMP Jehanne	06/04/1636	B
MEYRE Léonarde	Pierre et DE PLAT Jeanne	05/12/1649	B
MEYRE Louise	Jehan et LAFEUILHE Thonie	16/12/1612	B
MEYRE Marguerite	Jehan et LARUE Paule	31/05/1627	B
MEYRE Marie	Guinot et DUVIALLARD Catherine	10/12/1645	B
MEYRE Marie	Antoine et GRASCHAMP Jehanne	23/07/1637	B
MEYRE Marie	Jehandou et CHOUVIAC Gabrielle	01/11/1612	B
MEYRE Marie	Simon et LASALE Hélène	09/03/1625	B
MEYRE Marie	Lithou et CHARBONNEL Jeanne	13/11/1639	B
MEYRE Marie	Jehan et BARDON Jehanne	19/03/1645	B
MEYRE Mondine	Guinot et DUVIALLARD Catherine	13/03/1639	B
MEYRE Mondine	Litou et BOUTOT Bernarde	19/08/1613	B

Nom prénom Nouveau-né	Parents	Date acte	Acte
MEYRE Pétronille	Pierre et BAYLE Guillaumette	11/11/1660	B
MEYRE Peyronne	Guilhendou et CHICOU Annette	18/02/1646	B
MEYRE Peyronne	Marc et BARDON Jeanne	11/01/1639	B
MEYRE Pierre	Guilhendou et CHICOU Annette	03/07/1662	B
MEYRE Pierre	Marot et BARDON Jehanne	03/02/1636	B
MEYRE Pierre	Jean et AUGIER Jeanne	15/12/1658	B
MEYRE Simon	Guilhendou et CHICOU Anne	28/02/1660	B
MEYRE Thevene	Simon et TRONC Hélène	08/02/1630	B
MEYRE Thony	...(illisible) et SALAMOND Marthe	08/12/1643	B
MEYRIGNAC (DE) Marie	Jean et SIMON Jeanne	13/11/1625	B
MEYRINIAC Thony	Jehan et SIMON Jehanne	27/04/1623	B
MIAILLER Antoine	Theve et ROUSSELY Marguerite	08/05/1633	B
MIAILLER Antoine	Thevou et GRUE Guillaume	12/02/1659	B
MIAILLER Bernard	Tinou et GRIOLE Guillaume	02/12/1647	B
MIAILLER François	Theve et ROUSSELY Marguerite	14/04/1637	B
MIAILLER Jeanne	Bernard et LAUZANNE Catherine	13/06/1632	B
MIAILLER Jehanne	Bernard et ...(en blanc) Catherine	23/11/1636	B
MIAILLER Jehanne	Bernard et LACOSTE Catherine	20/04/1625	B
MIAILLER Marguerite	Bernard et REBIEYRE Thevene	29/10/1623	B
MIAILLER Marie	Thony et BOUSSASIONNE ? Jeanne	19/04/1648	B
MIAILLER Martial	Bernard et ...(en blanc) Catherine	02/04/1634	B
MIAILLER Monique	Antoine et CESSAILLE Jeanne	11/11/1659	B
MIAILLER Peyronne	Theve et GRUE Guillaume	29/01/1662	B
MIAILLER Pierre	Tony et GRIOLLE Jeanne	21/04/1652	B
MIAILLER Thony	Bernard et REGAUDIE Thevene	20/06/1613	B
MIAILLIER Bernard	Theve et ROUSSELY Marguerite	05/05/1630	B
MIALET Guillaume	Thony et GRIOLLE Jeanne	13/12/1654	B
MIALHER Etienne	Bernard et COSTE Catherine	11/07/1627	B
MIALHER Theve	Bernard et REBIEYRE Thevene	25/12/1616	B
MIALHET Thonie	Bernard et COSTE Catherine	16/11/1638	B
MIALHET Thony	Theve et BRIOLLE Guillaume	13/02/1650	B
MIALHIER Theve	Thony et GRUELLE Jeanne	11/02/1646	B
MIALIER Denise	Peyr et CHASTANET Mathive	04/10/1620	B
MIALIER Marie	Peyr et CHASTANET Mathive	04/08/1618	B
MIALIER Thonye	Bernard et RAGAUDIE Thevenot	25/10/1620	B
MIALLET Bernarde	Theve et GRUE Guillaume	21/11/1655	B
MOGAT? Bertrand	Mathieu et LEYMARIE Catherine	21/09/1643	B
MONCOULON Bertrand	Jehan et PEYRY Guillaume	26/07/1634	B
MONCOULON Catherine	Jehan et PEYRY Guillaume	22/07/1638	B
MONCOULON Guilhendou	Jehan et PEYRIE Guillaumette	28/10/1636	B
MONCOULON Jehan	Jacques et ...(en blanc) Toinette	18/11/1635	B
MONCOULON Pierre	Jean et PEYRE Guillaume	25/09/1650	B
MONTAGNE Guillaume	Pierre et CHEYVIALLE Gabrielle	05/09/1627	B
MONTAGNE Jehanne	Marty et CHAMBARET Jehanne	25/03/1619	B
MONTAGNE Marguerite	Pierre et CHEYVIALLE Gabrielle	17/03/1631	B
MONTAGNE Marguerite	François et DELMAS Catherine	19/01/1653	B
MONTAIGNE Antoinette	François et DELMAS Catherine	11/09/1657	B
MONTAIGNE François	François et DELMAS Catherine	16/08/1654	B
MONTAIGNE François	Pierre et CHEYVIALLE Gabrielle	24/11/1624	B
MONTAIGNE Guilhendou	Pierre et RIVIERE Marguerite	06/11/1644	B
MONTAIGNE Guillaume	François et DELMAS Catherine	30/10/1650	B
MONTAIGNE Jehanne	Pierre et CHEYVIALLE Gabrielle	14/03/1638	B
MONTAIGNE Léonard	Pierre et CHEYVIALLE Gabrielle	11/02/1630	B
MONTAIGNE Pierre	François et DELMAS Catherine	08/08/1660	B
MONTAUBANC Léonard	Petit Jehan et GAUTIER Penelle	30/08/1648	B
MONTEIL Antoine	Léonard	13/03/1633	B
MOREL ? Marguerite	Giroudou et MARTY Marie	20/10/1647	B
MORNHAC Claude	Halen et FOUCHIER Jehanne	24/03/1621	B
MORNIAC Jehan	Léonard et LAGUEYRIE Thonie	19/10/1614	B
MOSNAC Bernard	Jean et FAURE Narde	27/02/1659	B
MOSNAC Bernarde	Jean et FAURE Narde	24/03/1653	B
MOSNAC Etienne	François et CHAUMOND Léonarde	05/03/1662	B

Nom prénom Nouveau-né	Parents	Date acte	Acte
MOSNAC Jean	Bernard et CHASTANET Marie	19/08/1631	B
MOSNAC Jean	Pierre et COUDERT Françon	20/06/1662	B
MOSNAC Laurence	Bernard et CHASTANET Marie	31/01/1638	B
MOSNIER Guilhendou	Léonard et SAUVAGE Thonie	28/11/1638	B
MOSNIER Guillaume	Antoine et BAYLE Jacquette	02/12/1634	B
MOUGNAT (DE) Jehanne	Bernard et CHASTANET Marie	15/08/1627	B
MOULHON ? Girou	Girou et BARRIAL Léonarde	25/10/1645	B
MOUNAC Jacquette	Pierre et COUDERT Françoise	10/01/1657	B
MOUNAC Jean	Jean et FAURE Narde	18/04/1656	B
MOUNAC Jehan	Bernard et CHASTANET Marie	02/09/1639	B
MOUNAC Jehan	François et CHAUMOND Léonarde	24/06/1658	B
MOUNAC Jehan	Bernard et MAMON Narde	25/03/1660	B
MOUNAC Thony	Pierre et PEUCH Marie	20/01/1654	B
MOUNAT Pierre	Pierre et LAFARGE Marie	26/03/1645	B
MOUNEYRAT Anne	Jehan et DE BOYER Anne	25/07/1618	B
MOUNEYRAT Antoinette	Charles et RIVIERE Catherine	22/07/1631	B
MOUNEYRAT Antoinette	François et ROZE Marguerite	14/02/1662	B
MOUNEYRAT Bernard	Robert et CHASTENET Jeanne	30/11/1643	B
MOUNEYRAT Berthoumine	Charles et RIVIERE Chatou	03/09/1635	B
MOUNEYRAT Blaise	Jacques et BARIAL Marguerite	10/11/1652	B
MOUNEYRAT Catherine	François et ROZE Marguerite	14/11/1655	B
MOUNEYRAT Etienne	François et LAGUEYRIE Marie	07/09/1659	B
MOUNEYRAT François	Guilhamy et LAGUEYRIE Catherine	18/04/1621	B
MOUNEYRAT François	Jacques et FOUCHIER Geoffrette	14/11/1655	B
MOUNEYRAT François	François et LAGUEYRIE Marie	28/10/1656	B
MOUNEYRAT François	François et LAGUEYRIE Marie	13/03/1650	B
MOUNEYRAT Françoise	François et LAGUEYRIE Marie	25/08/1648	B
MOUNEYRAT Françoise	Antoine et CHAMBARET Antoinette	30/04/1632	B
MOUNEYRAT Françoise	Thony et CHAMBARET Thonie	06/12/1635	B
MOUNEYRAT Françon	Jehan et CHAMBARET Antoinette	10/01/1650	B
MOUNEYRAT Gabriel	Jehan et DE BOUYER Anne	19/07/1615	B
MOUNEYRAT Gabrielle	François et LAGUEYRIE Marie	04/02/1653	B
MOUNEYRAT Guilhamy	François et VAREILHE Marie	07/11/1638	B
MOUNEYRAT Guillaume	Jacques et BARRIL Marguerite	28/01/1659	B
MOUNEYRAT Guillaume	Jacques et BARRIL Marguerite	13/02/1662	B
MOUNEYRAT Guinot	Jacques et BARRIL Marguerite	01/03/1648	B
MOUNEYRAT Heliot	Guilhamy et LAGUEYRIE Catherine	02/04/1617	B
MOUNEYRAT Jacquette	Guillamy et LAGEYRAT Catherine	05/04/1615	B
MOUNEYRAT Jean	Pierre et VALERY Catherine	09/03/1662	B
MOUNEYRAT Jean	François et ROZE Marguerite	11/05/1659	B
MOUNEYRAT Jean	Jacques et FOUCHIER Geoffrette	15/09/1658	B
MOUNEYRAT Jean	Jacques et BARIL Marguerite	22/12/1655	B
MOUNEYRAT Jean	Jacques et BARRIL Marguerite	28/05/1657	B
MOUNEYRAT Jean	Jacques et BARIAL Marguerite	19/02/1651	B
MOUNEYRAT Jeanne	Charles et RIVIERE Catherine	29/08/1627	B
MOUNEYRAT Jeanne	Guilhemy et LAGUEYRIE Catherine	16/03/1629	B
MOUNEYRAT Jeanne	François et LAGUEYRIE Marie	17/04/1644	B
MOUNEYRAT Jehan	Jacques et BARIAL Marguerite	01/08/1649	B
MOUNEYRAT Jehan	François et LAGUEYRIE Marie	17/03/1647	B
MOUNEYRAT Jehan	Charles et RIVIERE Cathou	21/09/1636	B
MOUNEYRAT Jehane	Guiliamy et LAGUEYRIE Catherine	09/09/1612	B
MOUNEYRAT Jehanne	Jehan et DE BOUYER Anne	19/07/1615	B
MOUNEYRAT Jehanne	Guilhemy et LAGUEYRIE Catherine	28/07/1619	B
MOUNEYRAT Léonard	Robert et CHASTANET Jehanne	20/10/1639	B
MOUNEYRAT Léonard	François et DESCHAMPS Mariouthou	10/05/1633	B
MOUNEYRAT Madeleine	Jacques et FAUCHER Geoffrette	02/04/1651	B
MOUNEYRAT Madeleine	Jacques et FOUCHIER Geoffrette	18/09/1661	B
MOUNEYRAT Marie	Léonard et LAVAUX Catherine	18/03/1656	B
MOUNEYRAT Marie	Robert et LOUCHOU Odette	17/03/1637	B
MOUNEYRAT Mondine	François et LAGUEYRIE Marie	22/10/1645	B
MOUNEYRAT Mondine	Thony et CHAMBARET Antoinette	25/06/1637	B
MOUNEYRAT Mondine	Jehan et LANDRIVIE Françoise	01/02/1613	B

Nom prénom Nouveau-né	Parents	Date acte	Acte
MOUNEYRAT Mondine	Guilamy et LAGUEYRIE Catherine	19/05/1624	B
MOUNEYRAT Nolet	Jacques et BARIL Marguerite	12/11/1654	B
MOUNEYRAT Peyronne	Léonard et LAVAUX Catherine	28/10/1659	B
MOUNEYRAT Pierre	Robert et LOUCHOU Odette	18/11/1631	B
MOUNEYRAT Pierre	Léonard et CHARRIERAS Halys	30/10/1616	B
MOUNEYRAT Pierre	Jacques et BARIL Marguerite	04/09/1644	B
MOUNEYRAT Pierre	François et LAGUEYRIE Marie	01/08/1655	B
MOUNEYRAT Pierre	Jacques et FOUCHIER Geoffrette	01/06/1653	B
MOUNEYRAT Robert	François et DESCHAMPS Mariouthou	11/07/1638	B
MOUNEYRAT Robert	Léonard et LAVAUX Catherine	08/09/1658	B
MOUNEYRAT Tony	Tony et CHAMBARET Toinette	03/06/1646	B
MOUNIER Barthélémy	Léonard et SAUVAGE Thonie	20/04/1636	B
MOUNIER Barthélémy	Guilhendou et BOUNAYS Françoise	08/06/1662	B
MOUNIER Gabriel	Guilhendou et CHAUSSAC Marie	17/11/1624	B
MOUNIER Guilhen	Jean et LANET Annette	06/04/1657	B
MOUNIER Isabeau	Jean et LANET Annette	10/07/1654	B
MOUNIER Jean	Jean et LANEL Annette	06/12/1651	B
MOUNIER Jehan	Léonard et SAUVAGE Thonie	25/08/1632	B
MOUNIER Marguerite	Léonard et LEYMARIE Jeanne	08/09/1660	B
MOUNIER Penelou	Guillendou et DE CHAUSSADE Mariotte	27/12/1615	B
MOUNIER Pierre	Thony et DUVIALLARD Jacquette	17/11/1646	B
MOURGNAC Jehan	Jehan et CHEYRON Thevene	04/01/1625	B
MOURGNAT Antoine	Halen et FOUCHIER Jehanne	08/12/1614	B
MOURIE Bounique	Jehan et BESSE Denise	15/07/1618	B
MOURIE Catherine	François et GENIER Léonarde	02/07/1662	B
MOURIE Catherine	Etienne et BESSE Guillaume	17/07/1622	B
MOURIE Elias	François et LAJOANIE Lisou	25/04/1651	B
MOURIE François	Etienne et RIBIERE Jehamette	25/03/1638	B
MOURIE Geoffre	François et GENIER Léonarde	30/05/1655	B
MOURIE Giral	Etienne et REBIEYRE Jehamette	21/10/1635	B
MOURIE Jean	François et GENIER Léonarde	29/06/1656	B
MOURIE Jeanne	François et LAJOUANIE Lizou	17/06/1659	B
MOURIE Jehan	Etienne et BESSE Guillaume	09/12/1612	B
MOURIE Jehanne	Etienne et BESSE Guillaume	06/03/1625	B
MOURIE Marguerite	Jean et CHICOU Jeanne	29/07/1657	B
MOURIE Mathive	François et GENIER Léonarde	22/07/1659	B
MOURIE Monique	Jean et CHICOU Jeanne	29/11/1662	B
MOURIE Thonie	François et DEYZAC Catherine	03/10/1632	B
MOURNHAC Marie	Léonard et LAGUEYRIE Thonie	26/04/1620	B
MOURNIAC Catherine	Alen? et FOUCHIER Jehanne	13/05/1618	B
MOURNIAC Eymard	Halen et PORCHIER Jehanne	29/06/1638	B
MOURNIAC Gabriel	Alain et FOUCHIER Jehanne	27/10/1624	B
MOURNIAC Jehan	Halen et FOUCHIER Jehanne	25/02/1627	B
MOURY Guilhen	François et LAUMOND Marguerite	18/06/1656	B
MOURY Jehammette	François et DEYZAC Catherine	06/11/1636	B
MOURY Jehanne	Etienne et BESSE Guillaume	20/06/1627	B
MOURY Pierre	Guilhamy et DELON Sibille	21/09/1623	B
MOUSNAC François	Jehan et ...(omis)	16/08/1633	B
MOUSNIER Anne	Léonard et LEYMARIE Jehanne	12/12/1656	B
MOUSNIER Bernard	Guilhen et ...(omis) Mariette	19/11/1620	B
MOUSNIER François	Pierre et LAFARGE Marie	25/10/1648	B
MOUSNIER Françoise	Halen et FOUCHIER Jehanne	17/02/1631	B
MOUSNIER Jean	Guilhendou et BOUNAYS Françoise	26/08/1657	B
MOUSNIER Jean	Léonard et LEYMARIE Jeanne	11/11/1657	B
MOUSNIER Jean	Guilhendou et BOUNAYS Françoise	17/01/1661	B
MOUSNIER Jehan	Jehan et BAYLE Jacquette	04/09/1635	B
MOUSNIER Marie	Jean et LANET Annette	16/12/1658	B
MOUSSON Louise	Jacques et FOUCHIER Marie	18/10/1654	B
MOUSSOUR Marguerite	Girou et BARRIL Léonarde	14/04/1658	B
MOUSSOURS Léonarde	...(illisible) et BARIAL Marie	27/12/1648	B
MOUSTRAIRE Jean	Jean et DOULET Jeanne	03/11/1649	B
MOUSTRAIRE Léonard	Jean et DOULET Jeanne	09/06/1637	B

Nom prénom Nouveau-né	Parents	Date acte	Acte
MOUSTRAIRE Léonard	Jehan et JAY Jeanne	19/01/1648	B
MUSNIER Guillaume	Guillaume et CHAUSSADE Mariothe	19/11/1617	B
MUSNIER Léonard	Jehan et LANEL Annette	14/11/1650	B
MUSNIER Léonard	F... (illisible) et CHOUSAT Mariotte	08/07/1612	B
MUSNIER Marie	Thony et BAYLE Jacquette	14/05/1648	B
NAUDON Gabriel	Michial et SAUVAGE Catherine	16/01/1623	B
NEYRAT Françoise	Léonard et FANTOU Marie	11/05/1656	B
NEYRAT Guillaumette	Jehan et CALCARY Françoise	16/10/1611	B
NEYRAT Jehanne	Jehan et CACARY? Françoise	04/05/1617	B
NEYRAT Léonard	Jehan et CESSAC Françoise	05/01/1614	B
NEYRAT (DE) Marguerite	Jehan et CESSAC Françon	28/10/1618	B
NEYRAT (DE) Pierre	Jehan et DELMAS Françoise	29/07/1621	B
NOUDOU Françoise	Pierre et CHINCHOU ? Léonarde	09/08/1654	B
NOUDOU Jeanne	Gabriel et DEYMERIC Jeanne	18/12/1656	B
NOUDOU Marguerite	Gabriel et LEYMARIE Jeanne	09/02/1662	B
NOYE? (DE) Anne	Guilhen et CHOUVIAC Penelou	02/09/1618	B
PASCAREL Gabriel	Jean et HENRY Suzanne	18/02/1635	B
PASCAREL Jeanne	Jehan et HENRY Suzanne	01/04/1632	B
PASCAREL Jehanne	Jehan et HENRY Suzanne	25/03/1638	B
PASQUET Antoinette	Jehan et LAGUEYRIE Thonie	21/06/1649	B
PEJOANE Robert	Guillaume et MOUNEYRAT Jacquette	01/03/1639	B
PEJOUANE Guichard	Jehan et CHARBY Anne	29/12/1650	B
PEJOUANE Guichard	Jehan et CHARBY Anne	03/02/1639	B
PENINAL Antoine	Jehan et MONCOULON Jehanne	18/06/1624	B
PENINAL Antoine	Pierre et MARTY Pierre (sic)	24/03/1649	B
PENINAL Antoine	Antoine et CHARBONNEL Catherine	08/09/1625	B
PENINAL Bernard	Jean et CHARBONNEL Françoise	18/02/1658	B
PENINAL Cessailhe/cécile	Thony et REYNIER Cessailhe	16/06/1647	B
PENINAL François	Bernard et MEYRIGNAC Marie	08/12/1652	B
PENINAL Gabrielle	Thony et REYNIER Cécile	02/06/1654	B
PENINAL Jacob	Martinou ? et MERGNAC Marie	20/09/1647	B
PENINAL Jacques	Antoine et REYNIER Cessailhe	02/04/1651	B
PENINAL Jacques	Mathieu et MEYRIGNAC Marie	02/10/1661	B
PENINAL Jean	Thony et REYNIER Cécile	13/11/1655	B
PENINAL Jeanne	Mathieu et LAVIGNE Marie	08/04/1656	B
PENINAL Jeanne	Pierre et ...(omis)	15/03/1639	B
PENINAL Jehan	Thony et CHARBONNEL Catherine	09/01/1620	B
PENINAL Jehan	Bernard et MEYJONNADE Raymonde	02/03/1636	B
PENINAL Jehan	Thony et FERAL Gabrielle	07/04/1611	B
PENINAL Jehanne	Antoine et FERAL Gabrielle	25/07/1621	B
PENINAL Louise	Antoine et MEYJONADE Filhou ?	15/01/1652	B
PENINAL Marguerite	Pierre et MARTY Jeanne	03/03/1652	B
PENINAL Marie	Thony et REYNIER Cessalhie	11/06/1646	B
PENINAL Mathieu	Thony et FOUCHIER Michiale	12/08/1612	B
PENINAL Peyronne	Thony et FERAL Gabrielle	27/12/1615	B
PENINAL Raymonde	Jean et CHARBONNEL Françoise	28/12/1660	B
PERIÉ Peyronne	Guillaume et FANTOU Catherine	07/06/1661	B
PERIER Anne	Guilhen et ...(omis)	10/02/1652	B
PERIER Guillaume	Guilhendou et FANTOU Catherine	07/02/1655	B
PERIER Jean	Guilhen et FANTOU Catherine	22/04/1658	B
PERSONNE Etienne	Etienne et VIVARES Marie	16/08/1643	B
PERSONNE Jehan	Etienne et ...(en blanc) Marie	13/12/1638	B
PERSONNE Pierre	Etienne et VIVARES Marie	03/02/1647	B
PEUCH Claude	Pierre et MADRANGEAS Catherine	03/10/1655	B
PEUCH François	Etienne et LAGUEYRIE Jeanne	07/12/1655	B
PEUCH Girou	Marty et ...(illisible sur l'acte) Marie	18/12/1639	B
PEUCH Jeanne	Etienne et LAGUEYRIE Jeanne	24/05/1661	B
PEUCH Léonarde	Martin et DARCISSAC Marie	16/10/1650	B
PEUCH Léonarde	Etienne et REBIEYRE Jeanne	18/01/1654	B
PEUCH Marie	Pierre et LAFARGE Mariothe	15/12/1626	B
PEUCH Marty	Etienne et LAGUEYRIE Jehanne	28/04/1658	B
PEUCH Pierre	Marty et DARCISSAC Marie	16/08/1655	B

Nom prénom Nouveau-né	Parents	Date acte	Acte
PEUCHJANE Guischard	Jehan et CHARBY Anne	11/10/1644	B
PEUCHJANE Pierre	Jean et CHARBY Anne	10/09/1646	B
PEUCHJEANE Bertrand	Jehan et CHARBY Anne	16/07/1637	B
PEUCHJOANE Anne	Jean et RENJOU Marguerite	14/02/1655	B
PEUCHJOANE Jean	Robert et MOUSSOUR Thonie	10/09/1662	B
PEUCHJOANE Jeanne	Jean et RENJOU Marguerite	21/03/1658	B
PEUCHJOUANE Léonard	Jean et RENJOU Marguerite	08/05/1661	B
PEUJOANE Jean	Jean et RENJOU Marguerite	19/01/1654	B
PEYRAT Etienne	Janthou et DEVAULX Anne	12/05/1619	B
PEYRAT Guillaume	Jehan et LAVAUX Anne	02/10/1616	B
PEYRAT Halis	Huguet et DEVAUX Anne	08/09/1613	B
PEYRAT Pierre	Jehan et DEVAUX Anne	12/02/1612	B
PEYRAT Thony	Jehan et FOUCHIER Penelou	04/05/1626	B
PEYRICAL Madeleine	Annet et LASTEYRIE Catherine	01/12/1619	B
PEYRY Benjamin	Peyr et VAREILHE Beline	10/04/1638	B
PEYRY Bertrand	Simon et VERGNE Anne	07/05/1647	B
PEYRY Catherine	Peyr et VAREILLE Belingue	02/10/1644	B
PEYRY Catherine	Julien et DEYZAC Anne	06/06/1621	B
PEYRY Elias	Pierre et SAUVAGE Jehanne	01/09/1613	B
PEYRY Gabriel	Pierre et CHAUSSAC Toinette	16/09/1621	B
PEYRY Guilhendou	Pierre et DEYZAC Thonie	28/10/1629	B
PEYRY Guillaume	Jehan et CALIAU Gire	19/03/1611	B
PEYRY Jacques	Jehan et FERAL Jacquette	10/01/1621	B
PEYRY Jacquette	Pierre et DEYZAC Thonye	25/03/1637	B
PEYRY Jacquette	Léonard et SIMON Guillaume	28/10/1657	B
PEYRY Jean	Jean et FERAL Jacquette	05/08/1625	B
PEYRY Jean	Jean et MOUSNIER Jeanne	05/09/1660	B
PEYRY Jean	Simon et ANDRÉ Léonarde	14/04/1652	B
PEYRY Jeanne	Simon et ANDRÉ Léonarde	24/07/1653	B
PEYRY Jeanne	Simon et LAVERGNE Anne	05/02/1645	B
PEYRY Jehan	Antoine et FOUCHIER Françoise	25/12/1637	B
PEYRY Jehan	Juilhe et DEYZAC Anne	26/08/1618	B
PEYRY Jehan	Jehan et FERAL Jacquette	03/03/1624	B
PEYRY Jehan	Pierre et DEYZAC Thonie	31/08/1631	B
PEYRY Jehan	Pierre et DEYZAC Thonie	18/04/1627	B
PEYRY Jehane	Pierre et SAUVAGE Jehane	10/02/1611	B
PEYRY Jehanne	Bertrand et CHAMBARET Mathive	08/01/1612	B
PEYRY Jehanne	Léonard et SIMON Guillaume	16/08/1648	B
PEYRY Jullic	Léonard et SIMON Guillaume	09/03/1653	B
PEYRY Léonard	Pierre et FERAL Jehane	16/09/1612	B
PEYRY Marie	Thony et FOUCHIER Fransou	23/10/1629	B
PEYRY Marie	Thony et ANDRÉ Anne	04/10/1625	B
PEYRY Marie	Pierre et ROUBY Anne	21/04/1638	B
PEYRY Marsal	Jehan et CHALIAUD Gire	29/04/1618	B
PEYRY Narde	Simon et LAVERGNE Anne	21/12/1648	B
PEYRY Peyronne	Pierre et DEYZAC Jeanne	22/10/1634	B
PEYRY Peyronne	Jean et LAGUEYRIE Jeanne	11/09/1616	B
PEYRY Pierre	Thony et BEYLHE Guillaume	20/02/1625	B
PEYRY Pierre	Jehan et CHALIAND? Gire	29/01/1617	B
PEYRY Pierre	Léonard et SIMON Guillaume	14/12/1660	B
PEYRY Pierre	Jehan et CAILLAUD Gire	09/03/1615	B
PEYRY Pierre	Pierre et DEYZAC Thonie	20/01/1648	B
PEYRY Simon	Simon et ANDRÉ Léonarde	06/12/1654	B
PEYRY Thony	Thony et FOUCHIER Françon	30/01/1634	B
PEYRY Thony	Jehan et FERAL Marguerite	31/12/1617	B
PEYRY Thony	Jehan et DE CALLIAU Gire	03/01/1613	B
PEYTAVY Catherine	Pierre et MAURY Jeanne	07/03/1654	B
PEYTAVY Catherine	Pierre et MAURY Jehanne	27/04/1635	B
PEYTAVY Dauphine	Pierre et GARAVET Jeanne	26/12/1656	B
PEYTAVY François	Petit Peyr et CHEYVIALE Jeanne	28/06/1648	B
PEYTAVY François	Jehan et CIRAUDETTE Jehanne	18/10/1629	B
PEYTAVY François	Pierre et MOURY Jeanne	06/05/1638	B

Nom prénom Nouveau-né	Parents	Date acte	Acte
PEYTAVY Françoise	Jehan et DELLAC Jehanne	24/10/1622	B
PEYTAVY Françoise	Pierre et CHEYVIALE Jeanne	22/03/1660	B
PEYTAVY Françoise	François et FOUCHIER Marie	18/04/1618	B
PEYTAVY Françoise	Petit Peyr et CHEYVIALE Jeanne	12/04/1658	B
PEYTAVY Halis	Francilion et LAUMOND Marguerite	14/09/1651	B
PEYTAVY Jeanne	François et FAUCHIER Marie	19/07/1615	B
PEYTAVY Jeanne	Petit Peyr et CHEYVIALE Jeanne	14/08/1650	B
PEYTAVY Jeanne	Francilion et LAUMOND Marguerite	14/09/1651	B
PEYTAVY Jeanne	Pierre et GARAVET Jeanne	08/02/1654	B
PEYTAVY Jeanne	Pierre et MAURY Jeanne	24/11/1647	B
PEYTAVY Jehanne	Pierre et MOURY Jehanne	14/09/1636	B
PEYTAVY Jehanne	Jehan et SERAUDIE Jehanne	17/01/1620	B
PEYTAVY Marguerite	Francilhou et FOUCHIER Marie	23/09/1624	B
PEYTAVY Marguerite	Petit Peyr et CHEYVIALE Jeanne	15/01/1662	B
PEYTAVY Pierre	François et FOUCHIER Marie	29/07/1612	B
PEYTAVY Pierre	Pierre et GARAVET Jeanne	29/11/1661	B
PEYTAVY Pierre	Pierre et MAURY Jeanne	06/08/1645	B
PEYTAVY Pierre	François et PORCHIER Jehanne	01/06/1634	B
PEYTAVY Pierre	Pierre et GARAVET Jeanne	06/03/1659	B
PEYTAVY Pierre	Jean et DULAC Jeanne	08/11/1626	B
PEYTAVY Pierre	...(coupé) et PORCHIER Jehanne	20/08/1630	B
PEYTAVY Pierre	Petit Jean et CHEYVIALE Jeanne	17/10/1655	B
PEYTAVY Pierre	Pey et CHEYVIALLE Jeanne	27/07/1653	B
PEYTAVY Thevene	Pierre et MAURY Jeanne	04/10/1650	B
PIGNOL Thony	Guilhen et MAIGNOU Michialle	26/08/1635	B
PIOUSSAT/ESPIOUSSAS Marie	Thoine ? et POUCH Charlotte	15/02/1646	B
PLASSOT Jehanne	François et SOLOMAGNE Jeanne	17/01/1618	B
PLASSOT Marie	François et LEYMARIE Peyronne	31/12/1626	B
PLASSOT Pierre	François et CHARLIAGUET Jeanne	11/03/1617	B
POMMAREL Marie	Pierre et DE TOURNIÉ Marguerite	11/04/1660	B
POMMEPUIS Isabelle	Janicot et BOUTOT Françoise	02/04/1625	B
POMMEPUY Halio	Jouanicot et BOUTOT Françoise	06/04/1638	B
POMMEPUY Isabeau	Janicot et BOUTHOT Françoise	14/10/1645	B
POMMEPUY Jeanne	Jounicot et BOUTOT Françoise	22/09/1630	B
POMMEPUY Jehan	Jehannicot et BOUTOT Françoise	12/09/1627	B
POMMEPUY Louise	Jannicot et BOUTOT Françon	12/12/1632	B
POMMEPUY Marie	Jehanicot et BOUTOT Françoise	22/07/1635	B
PONCHARAL Elie	Jean et PORCHIER Penelou	20/02/1661	B
PONCHARAL Jean	Jean et PORCHIER Penelle	12/06/1659	B
PONCHARAL Marie	Jehan et POURCHIER Penelle	26/12/1655	B
PONT Pierre	Marty et DARCISSAC Marie	27/10/1647	B
PONTHIER Antoine	Léonard et BREUIL Penelou	11/11/1636	B
PONTHIER Elisabeth	Charles et GENIER Geoffrette	15/06/1650	B
PONTHIER François	Antoine et CHARBONNEL Marguerite	15/01/1651	B
PONTHIER François	Jehan et VAYNE Jehanne	28/08/1614	B
PONTHIER Jacques	Jehan et VAYNE Jehanne	20/02/1627	B
PONTHIER Jehanne	Jehan et VAYNE Jehanne	02/04/1617	B
PONTHIER Thony	Léonard et BREUIL Penellou	22/10/1617	B
PONTIÉ Penelle	Julien et GOUMY Marguerite	11/10/1615	B
PONTIER Catherine	Julle et GOUMINE/GOULMY Petite	31/01/1612	B
PONTIER Catherine	Jehan et VAYNE Jehanne	14/11/1622	B
PONTIER Etienne	Julliot et DE GOULMY Marguerite	25/04/1613	B
PONTIER François	Léonard et BREUIL Peyronne	07/12/1627	B
PONTIER François	Jean et BLANCHARD Jeanne	25/04/1625	B
PONTIER Guilhen	Jehan et VAYNE Jehanne	03/03/1613	B
PONTIER Guillaume	Jehan et VAYNE Jehanne	29/09/1629	B
PONTIER Guillaume	Thony et CHARBONNEL Marguerite	01/04/1638	B
PONTIER Helias	Jehan et SAUVEZIE Jehanne	24/12/1623	B
PONTIER Jeanne	Charles et GENIER Geoffrette	09/03/1649	B
PONTIER Jehan	Jehan et PEYRY Claude	25/08/1624	B
PONTIER Jehanne	Léonard et BREUIL Penelle	06/08/1623	B
PONTIER Jehanne	Jehan et SAUVEZIE Jehanne	06/09/1620	B

Nom prénom Nouveau-né	Parents	Date acte	Acte
PONTIER Jehanne	Jehan et VAYNE Jehanne	03/01/1620	B
PONTIER Léonard	Thony et CHARBONNEL Marguerite	15/05/1644	B
PONTIER Léonarde	Thony et MARTY Marie	19/08/1637	B
PONTIER Marie	Charles et GENIER Goufrette	19/07/1654	B
PONTIER Marie	Jehan et MEYRINE Claude	01/11/1622	B
PONTIER Marie	Thony et CHARBONNEL Marguerite	04/05/1636	B
PONTIER Marsal	Thony et CHARBONNEL Marguerite	18/04/1647	B
PONTIER Michial	Jehan et PEYRY Claude	11/06/1626	B
PONTIER Penelle	Jean et SAUVEZIE Jeanne	03/09/1626	B
PONTIER Pierre	Charles et GENIER Geoffrette	05/11/1645	B
PONTIER Raymonde	Jehan et SAUVEZIE Jehanne	05/02/1625	B
PORCHER Anne	Géraud et PORCHER Antoinette	31/10/1660	B
PORCHER Catherine	Jean et DUPUY Louise	10/04/1658	B
PORCHER Catherine	Jean et DUPUY Louise	01/03/1655	B
PORCHER Guillaume	Jacques et AGUIRÉ ...(illisible)	27/08/1656	B
PORCHER Jeanne	Guillaume et LAFARGE Guillaumette	07/12/1661	B
PORCHER Jehan	Jehan et GOUDAR Catherine	01/06/1645	B
PORCHER Léonarde	Blaise et LAGUEYRIE Françoise	18/11/1657	B
PORCHER Marie	Jean et FAUGERON Catherine	27/11/1649	B
PORCHER Pierre	Jean et DUPUY Louise	22/11/1653	B
PORCHIER Anne	Jehan et ALBIER Françoise	12/04/1633	B
PORCHIER Antoine	Girou et FOUCHIER Jacquette	16/06/1645	B
PORCHIER Antoine	Blaise et LAGUEYRIE Françoise	28/12/1659	B
PORCHIER Antoine	Gabriel et CHAUMOND Antoinette	31/12/1629	B
PORCHIER Antoinette	François et LACHARTROULLE Penelle	02/12/1631	B
PORCHIER Antoinette	Jehan et D'ALBIER Françoise	06/06/1630	B
PORCHIER Antoinette	Thony et DUPUY Léonarde	19/05/1658	B
PORCHIER Antoinette	Helie et DE BOYER Jehanne	17/09/1623	B
PORCHIER Antoinette	Blazi et LAGUEYRIE Fransou	25/05/1653	B
PORCHIER Bernard	François et LACHARTROULE Penelle	06/04/1624	B
PORCHIER Bertrand	François et LACHARTROULLE Penelle	06/05/1636	B
PORCHIER Bertrand	Guilhen et DELPY Jeanne	29/09/1650	B
PORCHIER Bertrand	Guillaume et LAFARGE Guillaumette	31/03/1660	B
PORCHIER Blazy	Gabriel et CHAUMOND Thonye	11/09/1622	B
PORCHIER Catherine	Gabriellou et CHAUMOND Thonie	21/08/1628	B
PORCHIER Catherine	Jean et DE MARTINY Suzanne	24/05/1657	B
PORCHIER Catherine	François et LAFARGE Françoise	24/05/1616	B
PORCHIER Etienne	François et LAFARGE Françon	27/08/1626	B
PORCHIER Etienne	Jean et DE NAUCHE Marguerite	02/01/1650	B
PORCHIER Etienne	François et FOUGEYRON Marguerite	22/04/1635	B
PORCHIER François	François et LACHARTOULLE Penelle	10/04/1627	B
PORCHIER François	François et FOUGIEYRON Marguerite	07/09/1636	B
PORCHIER François	Bertrand et LACHARTROULE Gabrielle	02/04/1619	B
PORCHIER Françoise	François et GARAVET Bounique	12/12/1646	B
PORCHIER Françoise	Gérauld et BARRIERE Jeanne	26/09/1647	B
PORCHIER Françoise	Antoine et DUPUY Léonarde	30/03/1661	B
PORCHIER Françoise	François et LACHARTROULLE Penelle	29/06/1621	B
PORCHIER Gabriel	Jehan et ROZE Toinette	11/11/1632	B
PORCHIER Gabriel	Jacques et AGUIRÉ ...(illisible)	19/08/1652	B
PORCHIER Gerauld	Jehan et ALBIER Françoise	07/03/1621	B
PORCHIER Guilhen	Jehan et CHALANGEAS Marie	11/06/1645	B
PORCHIER Guillaume	Martial et VERGNE Marie	29/12/1650	B
PORCHIER Hélie	Jehan et RABIER? Françoise	17/03/1626	B
PORCHIER Isabeau	Jean et DESCHAMPS Marie	13/12/1639	B
PORCHIER Jacques	Géraud et BARRIERE Jeanne	09/04/1646	B
PORCHIER Jacques	Jehan et D'ALBIER Françoise	13/04/1613	B
PORCHIER Jean	Geraud et PORCHIER Antoinette	30/10/1657	B
PORCHIER Jean	François et FOUGIEYRON Marguerite	21/11/1638	B
PORCHIER Jean	Jean et POUCH Jacquette	01/01/1651	B
PORCHIER Jean	Jean et FOUGEYRON Catherine	17/10/1638	B
PORCHIER Jeanne	Geraud et BARIEYRE Jeanne	07/12/1650	B
PORCHIER Jeanne	François et GARAVET Bounique	15/09/1643	B

Nom prénom Nouveau-né	Parents	Date acte	Acte
PORCHIER Jeanne	Helie et BOYER Jeanne	15/06/1621	B
PORCHIER Jeanne	Jean et DUPUY Louise	16/02/1661	B
PORCHIER Jehan	Girou et FOUCHIER Jacquette	16/06/1645	B
PORCHIER Jehan	Jehan et ...(omis) Marguerite	03/02/1613	B
PORCHIER Jehan	François et FOUGIEYRON Marguerite	26/08/1632	B
PORCHIER Jehan	François et LACROIX Penellou	26/12/1613	B
PORCHIER Jehan	Jehan et DE NAUCHE Marguerite	09/02/1648	B
PORCHIER Jehan	Jehan et FOUGIEYRON Catherine	13/03/1627	B
PORCHIER Jehan	Jehan et DALBIER Françoise	05/11/1623	B
PORCHIER Jehan	Guilhen et DELPY Jehanne	24/08/1638	B
PORCHIER Jehanne	Jehan et POUCH Marguerite	02/08/1622	B
PORCHIER Jehanne	Jehan et FOUGEYRON Catherine	03/04/1633	B
PORCHIER Léonarde	Jean et LAMESTRIE? Jeanne	17/12/1629	B
PORCHIER Léonarde	Thony et DUPUY Léonarde	08/05/1659	B
PORCHIER Léonarde	Jean et ELIAS Jeanne	13/04/1656	B
PORCHIER Louise	Jean et FOUGEYRON Catherine	29/02/1652	B
PORCHIER Marguerite	Jehan et CHALANGEAS Marie	08/11/1643	B
PORCHIER Marguerite	Jean et ALBIER Françoise	23/02/1632	B
PORCHIER Marguerite	Jean et PORCHIER Marguerite	26/07/1634	B
PORCHIER Marguerite	Jehan et POUCH Jacquette	04/03/1649	B
PORCHIER Marguerite	Jehan et FOUGIEYRON Catherine	23/05/1634	B
PORCHIER Marsalle	Gabrialou et ROZE Thonie	30/08/1626	B
PORCHIER Odette	Jehan et ALBIER Françoise	25/01/1612	B
PORCHIER Penelou	François et GARAVET Bonique	05/11/1634	B
PORCHIER Pierre	François et GARAVET Bounique	20/09/1637	B
PORCHIER Pierre	Jean et DE NAUCHE Marguerite	17/12/1645	B
PORCHIER Pierre	Jacques et AGUIRÉ Maxence	23/05/1660	B
PORCHIER Pierre	Jean et ALBIER Françoise	24/05/1627	B
PORCHIER Pierre	Jehan et FOUGIEYRON Catherine	17/03/1629	B
PORCHIER Pierre	Jehan et DALBIER Françoise	09/09/1618	B
PORCHIER Thoinette	Jean et DE NAUCHE Marguerite	01/01/1647	B
POUCH Anne	Pierre et CHOUZENOUX Alis	16/11/1654	B
POUCH Anne	Guillaume et BOSREDON Anne	22/09/1613	B
POUCH Antoine	Jehan et DE REJAUD Catherine	17/03/1624	B
POUCH Antoinette	Marty et DARCISSAC Marie	06/03/1644	B
POUCH Antoinette	Eymard et SIMON Mariothe	20/08/1623	B
POUCH Bernarde	Bertrand et FANTHOU Marie	27/09/1611	B
POUCH Bertrand	Pierre et DEYMARY Mariouthou	01/03/1618	B
POUCH Bertrand	Peyr et BESSE Guillaumette	16/11/1625	B
POUCH Bertrand	Pierre et ...(illisible sur l'acte) Jeha	25/10/1625	B
POUCH Bounique	Pierre et MAGRANGEAS Catherine	03/04/1649	B
POUCH Bounique	Eymard et SIMON Mariothe	12/02/1612	B
POUCH Brosi	Jehan et RAGAU Catherine	12/03/1630	B
POUCH Catherine	Peyr et VAYNE Catherine	21/03/1632	B
POUCH Charlotte	Petit Jean et DUVIALLARD Jeanne	26/09/1655	B
POUCH Elie	Pierre et MAGRANGEAS Catherine	27/11/1658	B
POUCH Eymard	Bernard et BARIAL Léonarde	30/11/1632	B
POUCH Gabriel	Pierre et CHOUZENOUX Halys	01/07/1657	B
POUCH Gabriel	Bertrand et BIGEARDEL Jeanne	03/05/1654	B
POUCH Geouffrette	Pierre et GARAVET Toinette	17/03/1649	B
POUCH Guilhen	Bardy et BARIAL Léonarde	12/11/1636	B
POUCH Guillaume	Pierre et BIGEARDEL Jeanne	16/06/1652	B
POUCH Helie	Jehan et RAGEAULT Cathou	11/10/1626	B
POUCH Helie	Antoine et BOSREDON Marguerite	04/04/1655	B
POUCH Jacquette	Pierre et BARIAL Marie	06/02/1661	B
POUCH Jean	Bertrand et BIGEARDEL Jeanne	07/08/1650	B
POUCH Jean	Antoine et LABROUSSE Marguerite	07/05/1651	B
POUCH Jean	Pierre et CHOUZENOUX Louise	13/06/1661	B
POUCH Jean	Jean et LAGUEYRIE Antoinette	06/07/1653	B
POUCH Jeanne	Jean et RAYNAUD Catherine	05/02/1634	B
POUCH Jeanne	Elie et TOURNIER Marie	13/04/1659	B
POUCH Jeanne	Bertrand et BIGEARDEL Jeanne	02/09/1657	B

Nom prénom Nouveau-né	Parents	Date acte	Acte
POUCH Jehan	Eymard et SIMON Mariothe	21/05/1617	B
POUCH Jehan	Pierre et LAS BORDAS Jehanne	16/02/1631	B
POUCH Jehan	Marou et DEMOLINS Marie	14/06/1626	B
POUCH Jehan	Mathieu et FANTHOU Jehanne	13/09/1637	B
POUCH Jehan	Jehan et BAYLE Marguerite	15/08/1639	B
POUCH Jehan	Jehan et CHARBONNEL Jehanne	21/07/1628	B
POUCH Jehan	Jehan et CHAMBARET Anne	01/08/1647	B
POUCH Jehan	Pierre et CHOUZENOUX Salve	29/09/1650	B
POUCH Jehan	...(omis) et ...(omis)	09/01/1639	B
POUCH Jehan	Bertrand et BIGEARDEL Jeanne	12/01/1648	B
POUCH Jehanne	Pierre et VAYNE Catherine	15/03/1635	B
POUCH Léonard	Guillaume et BOSREDON Anne	10/09/1611	B
POUCH Léonard	Bertrand et BIGEARDEL Jeanne	09/06/1659	B
POUCH Libéral	Peyr et BESSE Guillaumette	28/10/1629	B
POUCH Louis	Eymard et DEMOLINS Marie	11/11/1629	B
POUCH Marc	Pierre et MADRANGES Catherine	23/05/1652	B
POUCH Marguerite	Bardy et BARIAL Marguerite	17/05/1625	B
POUCH Marguerite	Bardy et BARIAL Léonarde	22/10/1634	B
POUCH Marguerite	Elie et TOURNIÉ Marie	24/03/1662	B
POUCH Marie	Eymard et SIMON Marie	04/03/1619	B
POUCH Marie	Bertrand et POUCH Marie	26/04/1637	B
POUCH Marie	Pierre et MAGRANGEAS Catherine	14/01/1646	B
POUCH Marie	Pierre et GARAVET Antoinette	13/05/1646	B
POUCH Marie	Jean et DUVIALLARD Jeanne	16/02/1659	B
POUCH Marsalle	Bertrand et BIGEARDEL Jeanne	03/04/1649	B
POUCH Martial	Bertrand et BASTIE Guillaume	17/12/1662	B
POUCH Mondine	Jehan et CHARBONNEL Jehanne	07/06/1644	B
POUCH Narde	Bertrand et PEUCH Marie	22/12/1639	B
POUCH Peyronne	Jehan et DULAC Jeanne	01/06/1644	B
POUCH Pierre	Bardi? et BARIAL Léonarde	12/06/1627	B
POUCH Pierre	Bertrand et BIGEARDEL Jehanne	23/11/1646	B
POUCH Pierre	Eymard et SIMON Mariote	15/03/1620	B
POUCH Pierre	Jean et DUVIALLARD Jeanne	22/01/1652	B
POUCH Pierre	Jehan et DULAC Jeanne	03/02/1649	B
POUCH Pierre	Pierre et MAGRANGEAS Catherine	11/11/1647	B
POUCH Pierre	Bertrand et BIGEARDEL Jeanne	05/03/1656	B
POUCH Pierre	Pierre et MADRANGEAS Catherine	13/08/1661	B
POUCH Pierre	...(omis) et ...(omis)	09/01/1639	B
POUCH Pierre	Antoine et BOSREDON Marguerite	02/09/1657	B
POUCH Pierre	Eymar et DESMOLINS Marie	03/04/1622	B
POUCH Pierre	Jean et CHARBONNEL Jeanne	22/02/1632	B
POUCH Thevene	Pierre et BORDAS Jeanne	18/05/1636	B
POUCH Thomas	Pierre et MAGRANGEAS Marguerite	19/02/1654	B
POUCH Thony	Jehan et ...(effacé) Jehanne	01/11/1637	B
POUCH Thony	Eymard et SIMON Mariothe	17/12/1613	B
POUCH (DE) Charlotte	Jehan et CHARBONNEL Jehanne	17/12/1634	B
POUCH (DE) Jeanne	Jehan et DULAC Jeanne	03/05/1639	B
POUGET Bernard	Pierre et CHOUZENOUX Jehanne	19/12/1620	B
POUGET Bertrand	François et GENIER Peyronne	15/10/1645	B
POUGET Bertrand	Jean et FOUCHIER Marguerite	30/12/1646	B
POUGET Catherine	Jean et FOUCHIER Marguerite	26/11/1653	B
POUGET Etienne	Bertrand et BARRIERE Louise	05/09/1618	B
POUGET Etienne	François et GENIER Peyronne	04/10/1654	B
POUGET François	Pierre et CHOUZENOUX Jeanne	10/09/1616	B
POUGET François	Jehan et VERGNAS ? Thoinette	06/09/1646	B
POUGET Gérard	Jean et LAVERGNE Antoinette	09/10/1650	B
POUGET Guillaume	François et GENIER Peyronne	30/08/1659	B
POUGET Isabeau	Jehan et FOUCHIER Marguerite	25/06/1651	B
POUGET Jean	Jean et FOUCHIER Marguerite	02/06/1658	B
POUGET Jean	Jean et VERGNE Antoinette	24/11/1653	B
POUGET Jeanne	Jeanicot et ANDRÉ Catherine	02/11/1654	B
POUGET Jeanne	Jehan et FOUCHIER Marguerite	24/01/1638	B

Nom prénom Nouveau-né	Parents	Date acte	Acte
POUGET Jeanne	François et GENIER Peyronne	24/01/1650	B
POUGET Jeanne	Jannicot et BUGARDEL/BIGEARDEL Catherine	13/04/1658	B
POUGET Jeanne	François et PONTIER Peyronne	17/04/1644	B
POUGET Jeanne	Jammes et JAUBERT Marie	17/07/1616	B
POUGET Jeanne	Bertrand et BARRIERE Louise	05/05/1611	B
POUGET Jehan	Bertrand et BARRIERE Louise	10/11/1613	B
POUGET Jehan	Janicot et ANDRÉ Catherine	01/10/1651	B
POUGET Jehan	Jehan et FOUCHIER Marguerite	23/07/1644	B
POUGET Jehan	Jehammes et ...(en blanc) Marie	16/10/1611	B
POUGET Jehan	François et GENIER Peyronne	16/12/1646	B
POUGET Jehan	Jehan et ...(omis)	25/10/1648	B
POUGET Jehan	Bertrand et BARRIERE Louise	30/08/1621	B
POUGET Jehanne	Janicou ? et ANDRÉ Catherine	28/09/1648	B
POUGET Léonard	François et GENIER Peyronne	04/03/1657	B
POUGET Léonard	François et GENIER Peyronne	20/09/1648	B
POUGET Léonarde	Janicot et ANDRÉ Catherine	19/12/1643	B
POUGET Michiale	Pierre et CHOUZENOUX Jehanne	10/11/1619	B
POUGET Raymond	Jean et VERGNAT Antoinette	31/01/1652	B
POUGET Sibille	Pierre et CHOUZENOUX Jehanne	10/11/1619	B
POUGET Thonie	Pierre et CHOUZENOUX Jehanne	01/04/1613	B
POUGET Thonye	François et GENIER Peyronne	07/04/1658	B
POUGET Tienne	Jamme et AUBERT Marie	24/03/1619	B
POUGET Tony	Jannicot ? et ANDRÉ Catherine	22/08/1646	B
POULVEREL Jehan	Martial et BUGE? Jehanne	23/06/1624	B
POULVEREL Jehan	Marsal et GUIE Jehanne	30/11/1625	B
POULVEREL Martial	François et REBIEYRE Marguerite	22/01/1651	B
POULVEREL Thony	Marsal et GIE? Jehanne	22/05/1628	B
POUMIÉ Cesselye	Bertrand et CHARTROULLE Gabrielle	04/04/1660	B
POUMIER Bertrand	Jehan et DE VAUX Annette	23/01/1616	B
POUMIER Jeanne	Jean et DE ROU Annettou	30/07/1626	B
POUMIER Jehan	Jehan et DUROI Anne	26/09/1620	B
POUMIER Marie	Jehan et ROC Annette	08/02/1625	B
POURCHER Marguerite	Jehan et FOUGEYRON Catherine	04/01/1637	B
POURCHIER Anne	François et LAFARGE Françoise	12/11/1623	B
POURCHIER Anne	François et DEYZAC Penellou	24/07/1612	B
POURCHIER Antoine	Blaise et LAGUEYRIE Françoise	03/10/1655	B
POURCHIER Antoine	Gabriel et CHAUMOND Thonie	17/04/1633	B
POURCHIER Antoinette	Gabriel et CHAUMOND Antoinette	06/10/1624	B
POURCHIER Bernard	Gabriel et CHAUMOND Thonye	19/04/1617	B
POURCHIER Bernard	Gabriellou et CHAUMOND Thonie	03/05/1611	B
POURCHIER Bernarde	François et FOUCHIER Penelou	30/08/1620	B
POURCHIER Bertrand	Bertrand et LACHARTROULE Gabrielle	28/01/1615	B
POURCHIER Catherine	Bertrand et LACHARTROULLE Gabrielle	22/06/1627	B
POURCHIER Etienne	Jehan ? et FOUGIEYRON Catherine	15/03/1646	B
POURCHIER Françoise	François et POURCHIER Françon	15/12/1619	B
POURCHIER Françon	François et FOUCHIER Penelle	31/12/1618	B
POURCHIER Gabriel	Gilianne et LAFARGE Giliannette	28/05/1658	B
POURCHIER Geoffre	Jehan et POUCH Marguerite	13/09/1626	B
POURCHIER Guilhen	Jehan et POUCH Marguerite	18/06/1617	B
POURCHIER Guillaume	Gabriel et CHAUMOND Thonie	06/09/1620	B
POURCHIER Guillaume	Jehan et POUCH Marguerite	03/05/1615	B
POURCHIER Guillaume	Jean et ALBIER Françoise	06/03/1616	B
POURCHIER Guinot	François et FARGE Françoise	01/07/1629	B
POURCHIER Halis	Gabriel et CHAUMOND Thonie	17/01/1619	B
POURCHIER Isabeau	Pierre et REYNIER? Antoinette	22/11/1614	B
POURCHIER Jeanne	François et FOUGEYRON Marguerite	21/02/1644	B
POURCHIER Jehan	Jehan et POUCH Marguerite	29/05/1611	B
POURCHIER Jehan	Jehan et POUCH Marguerite	23/06/1624	B
POURCHIER Jehan	Jehan et ROZE Catherine	20/12/1629	B
POURCHIER Jehan	Marsal et VERGNE Marie	15/09/1647	B
POURCHIER Jehan	Guilhen et DELPY Jehanne	19/04/1647	B
POURCHIER Jehanne	François et GARAVET Bounique	12/12/1646	B

Nom prénom Nouveau-né	Parents	Date acte	Acte
POURCHIER Jehanne	Jehan et FOUGIEYRON Catherine	03/08/1635	B
POURCHIER Jehanne	...(déchiré) et FOUGERON Catherine	22/01/1631	B
POURCHIER Jehanne	Thony et GARAVET Catherine	24/01/1627	B
POURCHIER Jehanne	François et FOUGERON Marguerite	25/02/1646	B
POURCHIER Jehanne	Thony et DE GARAVET Catherine	18/02/1624	B
POURCHIER Jehanne	Bertrand et LACHARTROULLE Gabrielle	20/02/1633	B
POURCHIER Léonard	Thony et GARAVET Catherine	25/08/1616	B
POURCHIER Léonarde	Pierre et RIVIERE Antoinette	13/03/1616	B
POURCHIER Léonarde	François et FOUCHIER Penelou	11/10/1615	B
POURCHIER Louise	Jehan et CHOUZENOUX Catherine	25/10/1643	B
POURCHIER Marguerite	Pierre et GOUDAL Catherine	28/03/1648	B
POURCHIER Marie	Guilhamy et PEUCH Marie	06/08/1653	B
POURCHIER Marsalle	Jehan et DE POUCH Marguerite	14/10/1619	B
POURCHIER Martial	Martial et VERNIAS Marie	21/03/1644	B
POURCHIER Penelle	Bertrand et LACHARTROULLE Penelle	13/12/1617	B
POURCHIER Pierre	Jehan et FOUGIEYRON Catherine	02/02/1648	B
POURCHIER Pierre	François et LACHARTOULLE Penelle	06/05/1638	B
POURCHIER Thonie	Jehan et SIMON Coumeyrou	01/03/1626	B
POURCHIER Thony	Gabriel et CHAUMOND Thonie	29/03/1615	B
POURCHIER Thonye	Gabriel et CHAUMOND Thonye	24/02/1613	B
POURCHIER (DE) Jehanne	Pierre et DE RIVIERE Antoinette	02/05/1619	B
POURCHIER (DE) Marsalle	Thony et GARAVET Catherine	23/11/1619	B
POUTILHOU Guillaume	Jehan et BOURDARIE Jehanne	24/01/1612	B
POUYALET Jehan	Mathieu et MAGNOU Michiale	01/01/1639	B
POUYET Jehanne	Jehan et BARRIERE Charlou	12/08/1632	B
PRACH (DE) Jeanne	Léonard et PONTHIER Bernarde	07/05/1659	B
PRACH (DE) Marguerite	Léonard et PONTIÉ Bernarde	09/10/1661	B
PRACH (DE) Marguerite	Léonard et PONTHIER Léonarde	09/11/1653	B
PRACH (DE) Penelle	Léonard et PONTIER Bernarde	22/10/1651	B
PRACH (DE) Thoinette	Jehan et LABORIE Françoise	23/04/1617	B
PRADEL Jean	Antoine et MOUSNIER Penelle	14/03/1658	B
PRADEL Léonarde	Antoine et BONNE Penelle	11/05/1655	B
PRADEL Marie	Antoine et MONTEIL Penelle	17/09/1656	B
PRADEL Marie	Antoine et BONNE Penelle	11/03/1660	B
PRADEL (DE) Isabeau	Daniel et DE ROFFIGNAC Marion	19/01/1662	B
PRADOU Guillaume	Pierre et PONTIER Mariothe	28/07/1624	B
PRODEL Anne	Jehan et ...(illisible sur l'acte) Jehan	27/09/1615	B
PRODEL Catherine	Jacques et FREYSSINET Jeanne	11/04/1656	B
PRODEL Denis	Antoine et FAURE Jehanne	24/01/1621	B
PRODEL Dominique	Antoine et FAURE Jehanne	29/01/1627	B
PRODEL Elisabeth	Jacques et FREYSSINET Jeanne	26/09/1660	B
PRODEL Etienne	Etienne et BARDON Guillaume	11/10/1654	B
PRODEL François	Antoine et FAURE Jehanne	26/01/1625	B
PRODEL François	Theve et BARDON Guillaumette	23/07/1657	B
PRODEL Françoise	Thony et FAURE? Jehanne	27/08/1617	B
PRODEL Guillaume	Jehan et DEYMERIC Françoise	20/08/1656	B
PRODEL Jean	Theve et BARDON Guillaume	26/06/1661	B
PRODEL Jeanne	Jacques et FREYSSINET Jeanne	22/11/1662	B
PRODEL Jeanne	Jacques et FREYSSINET Jeanne	18/02/1659	B
PRODEL Jehan	Thony et FAURE Jehanne	18/08/1619	B
PRODEL Marguerite	Jacques et FREYSSINET Jeanne	18/03/1655	B
PRODEL Marguerite	Thony et FAURE Jehanne	29/01/1623	B
PRODEL Penelou	Thony et FAURE Jehanne	27/08/1617	B
PRODEL Thonie	Thony et BARDON Guillaume	01/10/1651	B
QUEYRAT Marguerite	Pierre et LAGUEYRIE Marie	25/03/1649	B
QUIEYRAS Pierre	Jehan et SAUVAGE Bonique	27/09/1632	B
QUIEYRAS Thonie	Thony et SAUVAGE Bounique	09/03/1630	B
R...(illisible) Toussaint	Jehan et DE JANOUILHAC Odette	04/07/1624	B
RAMOND Jeanne	Antoine et CHOUVIAC Jeanne	11/09/1643	B
RAMOND Jehanne	Antoine et CHOUVIAC Louise	04/11/1645	B
RAMOND Pierre	Antoine et CHOUVIAC Louise	10/12/1647	B
RANOU Jehan	Etienne et LAGUEYRIE Antoinette	22/01/1618	B

Nom prénom Nouveau-né	Parents	Date acte	Acte
RANOUS Jehanne	Etienne et LAGUEYRIE Antoinette	12/05/1619	B
RANOUX Antoine	Theve et LAGUEYRIE Toinette	14/03/1621	B
RANOUX Gabrielle	Etienne et LAGUEYRIE Antoinette	12/08/1629	B
RANOUX Jacques	Etienne et LAGUEYRIE Antoinette	03/02/1626	B
RANOUX Jeanne	Antoine et DULAS Heliote	21/05/1653	B
REBIERE Catherine	Gilion et BARDON Thonie	23/09/1625	B
REBIERE Charlotte	Marsal et ANDRÉ Claude	05/04/1614	B
REBIERE Gabriel	Léonard et DUFOUR Jacquette	23/03/1620	B
REBIERE Gire	Marsal et MARTY Marie	04/12/1617	B
REBIERE Guillaume	Marsal et DE MARTY Marie	03/12/1626	B
REBIERE Jehan	Léonard et DUFOUR Anne	03/09/1617	B
REBIERE Marie	Guinot et CESSAC Rigalle	09/01/1634	B
REBIERE Marsal	Berthou et CHARIEYRAS Louise	10/08/1617	B
REBIERE Pierre	Pierre et DE BRACH Mariothe	05/03/1616	B
REBIERE Theve	Jehan et BARIAL Penelle	24/11/1613	B
REBIERE Thoynon	Pierre et DEBRACH Mariothe	18/07/1617	B
REBIEYRE Anne	Martial et MARTY Marie	23/02/1637	B
REBIEYRE Bernard	Theve et LABORDE Antoinette	16/03/1651	B
REBIEYRE Catherine	Theve et BARIAL Marie	12/06/1650	B
REBIEYRE Etienne	François et REBIEYRE Jeanne	07/02/1661	B
REBIEYRE François	Bertou et CHARIEYRAS Jehanne	23/06/1619	B
REBIEYRE François	Jehan et LASCAUX Marguerite	10/01/1621	B
REBIEYRE François	François et BOUNAYS Jeanne	30/11/1650	B
REBIEYRE François	Jehan et BARRIERE Marguerite	15/12/1619	B
REBIEYRE Gabrielle	Guinot et CESSAC Rigalle	14/02/1636	B
REBIEYRE Giraud	Jehan et DELBOS Michelle	20/09/1627	B
REBIEYRE Guilhem	Jehan et LAQUOY Marguerite	23/04/1614	B
REBIEYRE Guinot	Marsalou et MEILHAC Marguerite	01/04/1655	B
REBIEYRE Guyote	Jean et JAY Laurence	23/11/1662	B
REBIEYRE Jean	Pierre et DEVAL Jeanne	03/11/1653	B
REBIEYRE Jean	Pierre et BOUNAYS Catherine	03/12/1658	B
REBIEYRE Jeanne	Pierre et TERRAL Guillaume	04/12/1653	B
REBIEYRE Jeanne	Pieyrichou et LAUGEYRIE Catherine	18/02/1652	B
REBIEYRE Jehan	Marsal et MARTY Marie	20/02/1623	B
REBIEYRE Jehan	Jehan et DELBOS Michelle	20/09/1627	B
REBIEYRE Jehan	Pierre et JAY Thonie	22/02/1615	B
REBIEYRE Jehan	Pierre et DELTERAL Guillaumette	15/08/1649	B
REBIEYRE Jehan	Marsal et DE MARTY Marie	16/08/1620	B
REBIEYRE Jehan	Jehan et BARRIAL Penelle	16/07/1623	B
REBIEYRE Jehanne	Guilhou et BARDON Thonie	20/12/1620	B
REBIEYRE Jehanne	Jehan et LACHAUD Marguerite	10/01/1612	B
REBIEYRE Jehanne	Martial et ANDRÉ Claude	27/06/1611	B
REBIEYRE Léonard	Pierre et BRACH Mariothe	02/11/1620	B
REBIEYRE Marie	Guilhen et CHARBONNEL Catherine	14/10/1662	B
REBIEYRE Marie	Pierre et BRACH Marie	04/09/1613	B
REBIEYRE Marie	Pierre et BOUNAYS Catherine	24/03/1657	B
REBIEYRE Marie	Martial et MEULINS Marguerite	20/11/1657	B
REBIEYRE Marie	Guilhen et CHABIRAND Françoise	14/06/1652	B
REBIEYRE Marie	Jean ? et LAVAUX Jeanne	05/02/1614	B
REBIEYRE Marie	Jehan et PROPRE Marie	18/04/1622	B
REBIEYRE Martial	Pierre et BOUNAYS Catherine	23/05/1655	B
REBIEYRE Martial	Pierre et DE BRACH Mariothe	22/02/1624	B
REBIEYRE Pierre	Jehan et BARIAL Penelle	23/10/1616	B
REBIEYRE Pierre	Marsal et MARTY Marie	12/03/1624	B
REBIEYRE Pierre	Pierre et LAUMOND Catherine	30/04/1661	B
REBIEYRE Thonie	Guinot et CESSAC Rigalle	16/10/1639	B
RECOUTY Peyronne	Pierre et DUVIALLARD Jehanne	22/10/1628	B
REGAL Marie	Pierre et DE POUCH Françoise	20/01/1614	B
REGNAUDIE Helyas	Jehan et SOULIER Michielle	15/03/1626	B
REILHER Anne	Pierre et LAFARGE Marguerite	29/08/1627	B
REILHER Jehan	Pierre et LACHIEZE Jaliberte	15/08/1632	B
REILHER Jehan	Jehan et SAUVAGE Bounique	07/02/1634	B

Nom prénom Nouveau-né	Parents	Date acte	Acte
REILHER Jehanne	Peyr et LAFARGE Marguerite	24/02/1630	B
REILHER Louis	Pierre et BOUYSSOU Jeanne	13/04/1648	B
REILHER Pierre	Peyr et DU BUISSON Jehanne	07/03/1635	B
RELHIER Gabriel	Pierre et LACHIEZE Jaliberte	10/04/1625	B
RELHIER Guilhen	Peyr et BOUYSSOU Jehanne	04/05/1636	B
RELHIER Jean	Pey et BOUSSEY Jehanne	20/12/1639	B
RELIER Antoine	Pierre et LACHIEZE Geliberte	06/12/1627	B
RELIER Antoinette	Jean et ROMANET Françoise	19/08/1661	B
RELIER Bernard	Pierre et VIGERIE Jeanne	13/05/1647	B
RELIER Catherine	Pierre et LACHIEZE Marguerite	09/12/1618	B
RELIER Gabriel	Peyr et BOYSSOU Jeanne	07/03/1638	B
RELIER Geliberte	Pierre et VIGERIE Jeanne	09/10/1644	B
RELIER Germaine	Pierre et BOISSERIE Jeanne	15/10/1645	B
RELIER Guillaume	Peyr et LAFARGE Marguerite	17/12/1623	B
RELIER Jacquette	Pierre et JAY Jaliberte	28/10/1620	B
RELIER Jeanne	Jean et ROMANET Françoise	03/12/1657	B
RELIER Jeanne	Peyre et BUISSON Jeanne	13/05/1644	B
RELIER Jehanne	Peyr et LAFARGE Marguerite	24/08/1625	B
RELIER Marguerite	Peyr et SOUBRENIE Anne	25/03/1660	B
RELIER Marie	Peyr et SOUBRENIE Anne	06/12/1655	B
RELIER Mathieu	Jean et ROMANET Françoise	11/04/1656	B
RELIER Penelle	Jehan et SAUVAGE Bounique	26/01/1645	B
RELIER Pierre	Jehan et SAUVAGE Bounique	06/12/1637	B
RELIER Pierre	Pierre et LACHIEZE Geliberthe	21/04/1614	B
RELLIER Anne	Pierre et SOUBRENIE Anne	20/05/1657	B
RELLIER Bertrand	Pierre et LACHIEZE Giliberte	12/03/1623	B
RELLIER Gabriel	Pierre et VIGERIE Jeanne	18/08/1652	B
RELLIER Thony	Pierre et LACHIEZE Gilliberte	30/08/1611	B
RENIER Guilhen	Guilhen et CHABIRAND ...(illisible)	28/07/1647	B
RENJOU Jeanicot	Jean et DELMAS Françoise	03/11/1652	B
RENJOU Jehan	Jehan et DELMAS Françoise	06/11/1650	B
RENJOU Jehan	Jehan et DELMAS Françoise	17/04/1645	B
RENJOU Jehanicot	Jehan et POURCHIER Marsale	17/04/1633	B
RENJOU Jehanne	Jehan et FERAL Anne	23/11/1636	B
RENJOU Jehanne	Jehan	23/02/1648	B
RENJOU Jehanne	Jehan et CHASTANET Mariothe	12/10/1623	B
RENJOU Julien	Jean et PORCHIER Martiale	28/08/1636	B
RENJOU Léonard	Jean et FERAL Anne	21/11/1644	B
RENJOU Léonard	Jean et PEYRY Marie	18/12/1661	B
RENJOU Marguerite	Jehan et FERAL Anne	08/01/1632	B
RENJOU Marguerite	Thony et FANTHOU Narde	04/05/1614	B
RENJOU Marguerite	Jean et FERAL Anne	09/06/1633	B
RESSOL Isabelle	... et PORCHIER Anne	22/04/1617	B
REY Pierre	Peyre et CARRIAT Marie	31/03/1612	B
REYNAUD Berthe	Jehan et ROUBERTIE Penelle	13/05/1659	B
REYNAUD Dauphine	Helies et FRAYSSE Marguerite	03/12/1656	B
REYNAUD Dauphine	Jehan et ROUBERTIE Penelle	25/06/1656	B
REYNAUD Helias	Jean et CHOUFFIER Dauphine	31/12/1634	B
REYNAUD Jean	Helie et FRAYSSE Marguerite	16/08/1661	B
REYNAUD Marguerite	Jehan et CHOUFFIER Dauphine	17/01/1638	B
REYNAUD Michel	Jean et ROUBERTIE Penelle	03/08/1661	B
REYNIER Anne	Bernard et CHARBY Marie	05/10/1636	B
REYNIER Antoine	Bertrand et SOULIER Antoinette	13/11/1633	B
REYNIER Antoine	Bertrand et SOULIER Antoinette	06/08/1636	B
REYNIER Antoinette	Antoine et TRONC Anne	09/07/1662	B
REYNIER Bernard	Bertrand et SERRE Penelle	03/10/1620	B
REYNIER Bertrand	Bernard et CHARBY Marie	11/11/1638	B
REYNIER Cecelie	Bertrand et SERRE Penelle	26/08/1617	B
REYNIER Cecilie	Bernard et CHARBY Marie	30/04/1627	B
REYNIER François	Bertrand et SERRE Penelle	15/08/1626	B
REYNIER Gilberte	Bertrand et SOULIER Toinette	08/07/1632	B
REYNIER Hélie	Bernard et CHARBY Marie	04/12/1629	B

Nom prénom Nouveau-né	Parents	Date acte	Acte
REYNIER Isabeau	Bertrand et SOULIER Antoinette	07/03/1635	B
REYNIER Jeanne	Bertrand et SERRE Penelle	05/02/1624	B
REYNIER Jeanne	Bertrand et SOULIER Antoinette	31/07/1639	B
REYNIER Pierre	Bernard et CHARBY Marie	10/04/1633	B
RIGAL Claude	Pierre et DE POUCH Françon	04/12/1611	B
RIGAL Marie	Jean et ...(omis) Françoise	08/08/1658	B
RIGAUDIE Jehanne	Jehan et SOULIER Michialle	10/03/1624	B
RIMBAULT Marguerite	Bertrand et LAGUEYRIE Thonie	07/05/1616	B
RIVIERE Andrée	Jehan et PESTOURIE Françoise	05/12/1615	B
RIVIERE Andrée	Pierre et ANDRÉ Françoise	02/11/1662	B
RIVIERE Anne	Louis et MOLIN Jeanne	19/10/1648	B
RIVIERE Anne	Jean et DE TANCHURIER Jeanne	20/07/1653	B
RIVIERE Anne	Louis et MOULIN Jeanne	11/07/1655	B
RIVIERE Antoine	Louis et DEMOLINS Jeanne	05/04/1646	B
RIVIERE Antoine	Louis et MOULINS Jeanne	10/06/1658	B
RIVIERE Antoinette	Jean et DE BOSREDON Jacquette	19/04/1648	B
RIVIERE Antoinette	Jean et PROPRE Marie	07/06/1627	B
RIVIERE Antoinette	François et BOUNAYS Jeanne	29/09/1654	B
RIVIERE Antoinette	Theve et BARIAL Marie	05/12/1652	B
RIVIERE Antoinette	Pierre et DELTERRAL Guillaumette	21/07/1658	B
RIVIERE Antoinette	Jehan et CHEYVIALLE Peyronne	25/09/1629	B
RIVIERE Blaise	Pierre et DELTERAL Guillaumette	19/02/1651	B
RIVIERE Catherine	Jehan et PROPPE Marie	29/12/1624	B
RIVIERE Catherine	Léonard et DUFOUR Anne	01/03/1638	B
RIVIERE Catherine	Bertou et DE CHARIEYRA Louise	08/04/1612	B
RIVIERE Catherine	François et JANNÉ Jeanne	06/05/1646	B
RIVIERE Catherine	Léonard et DUFOUR Anne	20/02/1622	B
RIVIERE Dauphine	Pierre et JAY Thoynou	25/09/1618	B
RIVIERE Etienne	Jehan et ...(omis)	10/07/1638	B
RIVIERE François	Pierre et JAY Antoinette	10/04/1623	B
RIVIERE François	Theve et LABORDE Thonie	14/02/1644	B
RIVIERE François	Jehan et PROPPE Marie	10/06/1635	B
RIVIERE François	Jehan et LAVAULX Jehanne	29/11/1626	B
RIVIERE François	Jehan et CHEYVIALLE Peyronne	01/09/1633	B
RIVIERE Françoise	François et CHABIRAND Françoise	27/12/1655	B
RIVIERE Françoise	François et CHABIRAND Françoise	23/03/1658	B
RIVIERE Françoise	François et MARTY Jeanne	24/10/1651	B
RIVIERE Gabrielle	Jehan et LAVAUX Jehanne	18/03/1623	B
RIVIERE Gautier	Guynot et CESSAC Rigalle	05/08/1645	B
RIVIERE Guilhen	Theve et BARRIAL Marie	16/12/1646	B
RIVIERE Guilhen	Theve et BARIL Marie	28/07/1654	B
RIVIERE Guillaume	Jean et DE SALÈS Marguerite	20/10/1648	B
RIVIERE Guillaume	Theve et LABORDE Tonie	03/06/1646	B
RIVIERE Guinot	Jehan et RIVIERE Marie	26/02/1652	B
RIVIERE Jacques	Jehan et LAVAULX Jehanne	13/01/1622	B
RIVIERE Jacques	Odet et PORCHIER Anne	09/03/1661	B
RIVIERE Jacques	Jean et BOSREDON Jacquette	04/12/1650	B
RIVIERE Jacques	Jean et DE TANCHURIER Jeanne	02/12/1652	B
RIVIERE Jacquette	Jehan et JAY Laurence	01/12/1647	B
RIVIERE Jacquette	Jean et BOSREDON Jacquette	22/05/1655	B
RIVIERE Jean	Jean et DE TANCHURIER Jeanne	28/11/1655	B
RIVIERE Jean	Martial et MEULE Marguerite	15/11/1661	B
RIVIERE Jean	Jean et BOSREDON Jacquette	06/06/1660	B
RIVIERE Jean	Jean et BOSREDON Jacquette	01/12/1652	B
RIVIERE Jean	François et BOUNAIX Jeanne	12/12/1644	B
RIVIERE Jeanne	Martial et MARTY Marie	01/01/1629	B
RIVIERE Jeanne	Marsal et DE MARTY Marie	27/05/1631	B
RIVIERE Jeanne	Jean et SALEYS Marguerite	02/02/1645	B
RIVIERE Jeanne	Guinot et CESSAC Rigalle	12/08/1632	B
RIVIERE Jeanne	Theve et LABORDE Thonie	23/01/1639	B
RIVIERE Jeanne	Louis et MOULIN Jeanne	18/10/1651	B
RIVIERE Jeanne	François et CHABIRAND Françoise	07/03/1657	B

Nom prénom Nouveau-né	Parents	Date acte	Acte
RIVIERE Jeanne	Odet et PORCHER Anne	21/10/1658	B
RIVIERE Jeanne	Jean et MEYRANIE Marguerite	02/11/1660	B
RIVIERE Jehan	Jehan et JAY Laurence	31/07/1644	B
RIVIERE Jehan	Jacques et LAFARGE Jehanne	30/08/1644	B
RIVIERE Jehan	Jehan et CHEYVIALLE Peyronne	21/09/1622	B
RIVIERE Jehan	Louis et MOULIN Jeanne	12/10/1643	B
RIVIERE Jehan	Pierre et LAUGEYRIE Catherine	17/01/1649	B
RIVIERE Jehan	Jehan et LAVAULX Jehanne	20/02/1624	B
RIVIERE Jehan	Pierre et JAY Thounou	06/08/1611	B
RIVIERE Jehan	Jehan et OUBIEYRE Françoise	29/05/1611	B
RIVIERE Jehan	Theve et LABORDE Thonie	21/04/1635	B
RIVIERE Jehan	Jehan et BAYLE Marie	08/12/1637	B
RIVIERE Jehanne	Jehan et CHEYVIALLE Peyronne	14/09/1631	B
RIVIERE Jehanne	Léonard et DE DUFOUR Anne	14/02/1624	B
RIVIERE Joseph	Jean et DE SALÈS Marguerite	22/01/1653	B
RIVIERE Joseph	Jean et LAVAU Jeanne	06/01/1616	B
RIVIERE Laurence	Jean et BOSREDON Jacquette	08/12/1662	B
RIVIERE Léonard	Pierre et BOUNAYS Catherine	06/07/1653	B
RIVIERE Léonard	Jean et DE TANCHURIER Jeanne	09/07/1648	B
RIVIERE Léonard	Pierre et DE BRACH Mariothe	07/12/1625	B
RIVIERE Louis	Jehan et LAVAUX Jeanne	07/01/1618	B
RIVIERE Louis	Jacques et LAFARGE Jeanne	29/03/1653	B
RIVIERE Maissence	Odet et DE PORCHIER Anne	28/05/1656	B
RIVIERE Marguerite	Jehan et LAVAUX Jehanne	04/07/1619	B
RIVIERE Marguerite	François et CHABIRAND Françoise	14/09/1659	B
RIVIERE Marguerite	Theve et BARRIL Marie	20/02/1637	B
RIVIERE Marguerite	Jean et DE TANCHURIER Anne	02/12/1652	B
RIVIERE Marguerite	Jean et DEYZAC Marguerite	10/07/1616	B
RIVIERE Marie	Léonard et DUFOUR Anne	18/03/1629	B
RIVIERE Marie	Jacques et LAFARGE Jeanne	08/08/1648	B
RIVIERE Marie	Jean et DE SALÈS Marguerite	06/02/1655	B
RIVIERE Marie	Jean et CHEYVIALLE Peyronne	09/11/1626	B
RIVIERE Odet	François et CHABIRAND Françoise	05/10/1662	B
RIVIERE Penelle	Jehan et BARIAL Penelle	08/03/1626	B
RIVIERE Penelle	Theve et LABORDE Catherine	08/11/1648	B
RIVIERE Penelle	Jean et JAY Laurence	19/02/1652	B
RIVIERE Peyronne	Jean et BOSREDON Jacquette	03/09/1657	B
RIVIERE Peyronne	Léonard et DUFOUR Anne	08/12/1627	B
RIVIERE Pierre	Marsal et MARTY Marie	30/04/1634	B
RIVIERE Pierre	Marsalou et MAULHE ? Marguerite	21/01/1649	B
RIVIERE Pierre	Jehan et RIVIERE Jeanne	08/04/1646	B
RIVIERE Pierre	Jehan et CHEYVIALLE Peyronne	15/10/1636	B
RIVIERE Pierre	Jehan et BOUNIE Marguerite	20/05/1613	B
RIVIERE Pierre	Theve et BARRIAL Marie	10/01/1646	B
RIVIERE Pierre	Theve et LABORDE Thonie	13/07/1636	B
RIVIERE Pierre	Jehan et BARIAL Penelle	27/10/1619	B
RIVIERE Pierre	Jehan et JAY Laurence	14/05/1657	B
RIVIERE Pierre	Pierre et DELTERAL Guillaumette	01/04/1656	B
RIVIERE Pierre	Marsalou et MEULYS ? Marguerite	27/03/1650	B
RIVIERE Soubeyrou	François et BOUNAY Jehanne	20/04/1649	B
RIVIERE Thevene	Jehan et FOUCHIER Penelle	16/06/1619	B
RIVIERE Thounou	Theve et BARIAL Marie	22/02/1638	B
RIVIERE Toinette	Guine et CESSAC Toinette	07/10/1647	B
RIVIERE (DE) Françoise	Jehan et DE CHEYVIALLE Peyronne	30/12/1634	B
RIVIERE (DE) Jeanne	Léonard et DUFOUR Jacquette	21/09/1625	B
RIVIERE (DE) Peyronne	Jehan et CHEYVIALLE Peyronne	14/08/1624	B
ROBERT Hélie	Johandou et DESCHAMPS Anne	04/04/1626	B
ROBERT Jeanne	Guilhen et LAFARGE Jeanne	13/12/1626	B
ROBERT Penelle	François et POURCHIER Françoise	02/02/1614	B
ROBERTIE Catherine	Halen et MARGOT Jacquette	26/12/1643	B
ROBERTIE Marguerite	Merigot et LAUZANNE Peyronne	12/03/1633	B
ROC Pierre	Jean et ANDRÉ Antoinette	15/04/1659	B

Nom prénom Nouveau-né	Parents	Date acte	Acte
ROCHE Antoine	Alby et FANTOU Jeanne	17/11/1615	B
ROCHE François	Halen et FANTHOU Jehanne	01/03/1618	B
ROCHE ? Peyronne	Jehan et ...(illisible)	30/10/1655	B
ROCHEBACOU Catherine	Eymar et POUGET Marie	15/02/1638	B
ROCHEBACOU Elie	Jean et BOUTOT Catherine	21/09/1661	B
ROCHEBACOU Eymar	Jean et BOUTOT Catherine	23/11/1650	B
ROCHEBACOU François	Eymar et DE POUGET Marie	29/10/1634	B
ROCHEBACOU Jacques	Jean et BOUTOT Catherine	26/09/1652	B
ROCHEBACOU Jean	Jean et BOUTOT Jeanne	13/06/1658	B
ROCHEBACOU Jehan	Heymard et POUGET Marie	04/12/1631	B
ROFFIGNAC (DE) Elie	Louis et DALBY Françoise	28/09/1654	B
ROFFIGNAC (DE) Henry	Louis et DE ROFFIGNAC Marguerite	19/03/1637	B
ROFFIGNAC (DE) Isabeau	Louis et DE ROFFIGNAC Marguerite	02/07/1633	B
ROFFIGNAC (DE) Jacques	Louis et DE ROFFIGNAC Marguerite	17/10/1629	B
ROFFIGNAC (DE) Jean	Helie et ANDRÉ Jeanne	21/02/1634	B
ROGIER Marguerite	Jean et MARTY Marguerite	06/10/1651	B
ROGIER Marguerite	Jean et MARTY Marguerite	20/04/1654	B
ROMANET François	Louis et DELPEUCH Jeanne	03/09/1656	B
ROMANET Françoise	Jehan et DULAC Jehanne	25/03/1624	B
ROMANET Françoise	Mathieu et LAGUEYRIE Marie	18/03/1662	B
ROMANET Gabriel	Jean et DULAC Jeanne	29/06/1627	B
ROMANET Guillaumette	Jean et DELLAC Jeanne	23/01/1626	B
ROMANET Jammette	Jehan et DULAC Jehanne	23/12/1631	B
ROMANET Jean	Louis et LAUSANE Jeanne	25/04/1655	B
ROMANET Jeanne	Mathieu et LAGUEYRIE Marie	16/12/1659	B
ROMANET Jehan	Jehan et DELLAC Jehanne	22/10/1617	B
ROMANET Légier	Mathieu et LAGUEYRIE Marie	18/03/1657	B
ROMANET Louis	Jehan et DELLAC Jehanne	22/10/1617	B
ROMANET Marguerite	Jehan et LATEYROU Françoise	19/03/1658	B
ROMANET Marguerite	Jehan et DULAC Janou	11/08/1613	B
ROMANET Marguerite	Mathieu et LAGUEYRIE Marie	11/07/1655	B
ROMANET Pierre	Jehan et DELLAC Jehanne	05/09/1621	B
ROSIER Jehan	Antoine et VINCENT Bernarde	26/09/1632	B
ROUBERT Guillaume	François et POURCHIER Jehane	04/10/1612	B
ROUBERT Jeanne	Guilhen et LAFARGE Jeanne	12/05/1630	B
ROUBERT Mariothe	Jehantou et DE CHAMPS Anne	20/03/1616	B
ROUBERT Peyrichou	Joandou et DE CHAMPS Anne	24/10/1613	B
ROUBERTIE Anne	Jacques et DE LAROZE Françoise	31/07/1611	B
ROUBERTIE Anne	Jean et DUVIALLARD Anne	11/07/1661	B
ROUBERTIE Antoine	Mérigou et LAUZANNE Peyronne	05/10/1625	B
ROUBERTIE Antoine	Theve et ALARY Antoinette	22/03/1652	B
ROUBERTIE Barthélémy	Mérigou et BUGEAT Peyronne	21/08/1636	B
ROUBERTIE Catherine	Theve et ALARY Thonye	12/07/1660	B
ROUBERTIE Catherine	Merigou et BUGEAT Peyronne	05/10/1621	B
ROUBERTIE Charlotte	Jacques et LAROZE Françoise	28/10/1618	B
ROUBERTIE Etienne	Bertrand et FOUCHIER Marguerite	26/04/1623	B
ROUBERTIE Etienne	Bertou et FOUCHIER Jehanne	04/09/1627	B
ROUBERTIE Ezebeau	Mathieu et LABORIE Jehanne	16/07/1617	B
ROUBERTIE François	Pierre et DUVIALLARD Marguerite	28/12/1660	B
ROUBERTIE Françoise	Jacques et MALIVER Mariothe	22/03/1626	B
ROUBERTIE Françoise	Mathieu et LABORIE Jehanne	30/11/1611	B
ROUBERTIE Guinot	Massiot et LABORIE Jehanne	18/05/1628	B
ROUBERTIE Helias	Thevenot et BARRIL Marie	22/01/1659	B
ROUBERTIE Jacquette	Jehan et MARGOT Jacquette	18/04/1647	B
ROUBERTIE Jean	Thony et ALLARY Thonie	01/10/1658	B
ROUBERTIE Jean	Jean et DUVIALLARD Anne	06/10/1659	B
ROUBERTIE Jean	Léonard et RIVIERE Catherine	11/06/1658	B
ROUBERTIE Jeanne	Jean et MARGOT Jacquette	17/05/1651	B
ROUBERTIE Jeanne	Jehan et DUVIALLARD Marguerite	05/09/1655	B
ROUBERTIE Jeanne	Léonard et RIVIERE Catherine	21/06/1648	B
ROUBERTIE Jeanne	Jehan et BAYLE Mariothe	25/04/1631	B
ROUBERTIE Jehan	Theve et ALARY Louise	17/12/1648	B

Nom prénom Nouveau-né	Parents	Date acte	Acte
ROUBERTIE Jehan	Jacques et DELFOUR Marguerite	28/10/1618	B
ROUBERTIE Jehan	Pierre et DUVIALLARD Marguerite	11/02/1652	B
ROUBERTIE Jehanne	Jacques et DELFOUR Marguerite	18/02/1624	B
ROUBERTIE Léonard	Jacques et DE LA ROZE Françoise	17/02/1616	B
ROUBERTIE Léonard	Theve et ALLARY Thonie	01/04/1655	B
ROUBERTIE Léonard	Léonard et RIVIERE Catherine	12/04/1653	B
ROUBERTIE Marguerite	Matiot et SOLOMAIGNE Guillaume	11/08/1652	B
ROUBERTIE Marguerite	Theve et MARGOT Charlotte	26/12/1657	B
ROUBERTIE Marguerite	Jehan et MARGOT Jacquette	03/02/1658	B
ROUBERTIE Marguerite	Léonard et RIVIERE Catherine	09/01/1651	B
ROUBERTIE Marguerite	Antoine et LEYMARIE Jeanne	21/11/1655	B
ROUBERTIE Marie	Léonard et RIVIERE Catherine	22/02/1661	B
ROUBERTIE Marie	Léonard et RIVIERE Catherine	05/02/1646	B
ROUBERTIE Marie	Jacques et LAROZE Françoise	19/04/1626	B
ROUBERTIE Marie	Jacques et MALIVER Mariothe	18/05/1628	B
ROUBERTIE Penelle	Massiot et B...(illisible) Jehanne	07/03/1621	B
ROUBERTIE Pierre	Merigou et BUGEAT Peyronne	16/10/1629	B
ROUBERTIE Pierre	Etienne et BARRIL Léonarde	06/11/1661	B
ROUDIÉ Jeanne	Jehan et MARTY Marguerite	16/08/1657	B
ROUFFIGNAC (DE) Marie	Louis et DALBY Françoise	15/05/1657	B
ROUGEYRIE Antoine	Joffre et DU TREUIL Charlotte	11/09/1633	B
ROUGEYRIE Catherine	Pierre et PEYRY Thonie	14/04/1630	B
ROUGEYRIE Catherine	Geoffre et TREUIL Charlotte	22/06/1636	B
ROUGEYRIE François	Geoffroy et TREUIL Charlotte	23/01/1639	B
ROUGEYRIE Jehanne	Pierre et PEYRY Antoinette	07/05/1623	B
ROUGEYRIE Jehanne	Pierre et PEYRY Marie	03/05/1626	B
ROUGEYRIE Jehanne	Pierre et PEYRY Thonie	19/09/1619	B
ROUGIÉ Jehanne	Bernard et MONDOUNE Marguerite	03/03/1612	B
ROUGIER Catherine	Pierre et PEYRY Tonie	05/04/1616	B
ROUGIER François	Jehan et MARTY Marguerite	06/02/1647	B
ROUGIER François	François et LAFARGE Mariothe	30/12/1612	B
ROUGIER Guillaume	François et LAFARGE Mariothe	23/03/1623	B
ROUGIER Jean	Jean et MARTY Marguerite	22/10/1662	B
ROUGIER Jehan	Bernard et DE NAUDON Marguerite	06/01/1620	B
ROUGIER Jehan	François et LAFARGE Marie	11/01/1618	B
ROUGIER Jehanne	Thony et DE MOUNAC Bernarde	29/01/1634	B
ROUGIER Lioutou	Bernard et LANOUDOU Marguerite	25/02/1616	B
ROUGIER Marie	François et LAFARGE Mariothe	20/10/1615	B
ROUGIER Peyronne	Antoine et MOUSNAC Bernarde	26/02/1631	B
ROULET Elisabeth	Etienne et CHOUZENOUX Elisabeth	23/11/1654	B
ROULET Pierre	Jacques et CHOUZENOUX Isabeau	24/01/1656	B
ROUSSELY Anne	Theve et BARIAL Geoffrette	19/07/1660	B
ROUSSELY Anne	Léonard et BOULON Anne	28/12/1656	B
ROUSSELY Bernarde	Peyrichou et CHEVALIER Marithe	13/10/1647	B
ROUSSELY Bounique	Peyrichou et CHEVAILHE Mariothe	27/01/1634	B
ROUSSELY Bounique	Peyrichou et CHEVALHER Mariothe	26/12/1651	B
ROUSSELY Catherine	Léonard et BOULE Anne	12/11/1658	B
ROUSSELY Catherine	Jehan et LA ...(illisible) Mariothe	22/07/1624	B
ROUSSELY Etienne	Jehan et LACEUILHE? Mariothe	16/08/1622	B
ROUSSELY François	Pierre et JAY Haly	23/07/1617	B
ROUSSELY Françoise	Léonard et DELFOUR Jehanne	11/10/1648	B
ROUSSELY Guillaume	Peyroutou et BARDON Peyronne	20/01/1644	B
ROUSSELY Jeanne	Peyrichou et CHEVALIER Mariothe	27/07/1653	B
ROUSSELY Jeanne	Etienne et BARRIL Geoffrette	24/09/1658	B
ROUSSELY Jehan	Peyrichon et CHEVALIER Mariote	25/07/1656	B
ROUSSELY Jehan	Peyrichou	05/04/1627	B
ROUSSELY Jehan	Peyrouthou et BARDON Peyronne	25/03/1632	B
ROUSSELY Jehan	Peyrouthou et BARDON Mariothe	10/12/1624	B
ROUSSELY Jehan	Peyrichou et PONTIER Antoinette	13/09/1628	B
ROUSSELY Jehan	Jehan et LACEUILHE? Mariothe	08/09/1613	B
ROUSSELY Jehan	François et REBIEYRE Jannette	26/05/1619	B
ROUSSELY Jehan	Peyrouthou et BARDON Peyronne	28/12/1638	B

Nom prénom Nouveau-né	Parents	Date acte	Acte
ROUSSELY Jehan	Jehan	20/11/1612	B
ROUSSELY Jehanne	François et REBIEYRE Jammette	23/01/1625	B
ROUSSELY Jehanne	Peyrouthou et DE BARDON Peyronne	03/10/1627	B
ROUSSELY Léonard	Jehan et LA CHEULHE Mariote	08/11/1611	B
ROUSSELY Marguerite	François et ...(omis)	02/10/1616	B
ROUSSELY Marguerite	Peyrichon et PONTIER Antoinette	06/12/1624	B
ROUSSELY Marguerite	Peyrouthou et BARDON Peyronne	14/03/1638	B
ROUSSELY Marguerite	Pierre et JAY Halis	20/09/1618	B
ROUSSELY Marguerite	Peyrouthou et BARDON Peyronne	12/11/1625	B
ROUSSELY Marguerite	Peyrichou et CHEVALIER Mariothe	14/09/1637	B
ROUSSELY Marguerite	Léonard et BOULE Anne	02/04/1651	B
ROUSSELY Mathieu	François et DE RIVIERE Jammette	11/01/1627	B
ROUSSELY Penelle	Jehan et DE BIARD Anne	31/01/1647	B
ROUSSELY Penelle	Pierre et JAY Halis	30/12/1615	B
ROUSSELY Peyr	Pierre et JAY Hellene	20/01/1613	B
ROUSSELY Peyrouthou	Peyrichou et CHAVALIER Mariotte	21/06/1649	B
ROUSSELY Peyrouthou	François et REBIEYRE Jammette	10/12/1620	B
ROUSSELY Pierre	François et RIVIERE Jammette	23/04/1623	B
ROUSSELY Pierre	Theve et BARRIL Geoffrette	21/12/1661	B
ROUSSELY Pierre	Pierre et SOURNAC Gabrielle	13/06/1662	B
ROUSSELY Pierre	Peyrichou et PONTHIER Thonie	05/03/1630	B
ROUSSELY Pierre	Peyrichou et CHAVAILHE Mariothe	29/10/1645	B
ROUSSELY Rigalle	Jehan et FOUCHIER Penelle	18/05/1616	B
ROUSSELY Simon	Peyrichou et CHEVALIER Marie	09/09/1635	B
ROUSSELY Thomas	Léonard et BOULE Anne	28/09/1653	B
ROUSSELY Thomas	Jehan et LACREUILLE? Marie	12/03/1619	B
ROUX Isabeau	Pierre et ROZE Catherine	07/12/1653	B
ROUX Jean	Peyr et ROZE Catherine	22/10/1656	B
ROUX Marguerite	Pierre et MARTIN Jeanne	10/09/1656	B
ROUX Thomas	Pierre et ROZE Catherine	30/10/1661	B
ROUZIER Catherine	Pierre et ROUGEYRIE Catherine	16/04/1661	B
ROY Anne	Bernard et ...(illisible sur l'acte) Fra	04/03/1618	B
ROY Bernard	Bernard et JAY Françoise	22/12/1615	B
ROY Françoise	Bernard et ...(en blanc) Françon	24/05/1626	B
ROY Françoise	Bernard et ROZE Françoise	05/03/1623	B
ROY Jehan	Etienne et PEYRAT Bernarde	19/02/1624	B
ROY Jehan	Etienne et PEYRAT Bernarde	01/02/1615	B
ROY Léonard	Bernard et ...(illisible sur l'acte) Fra	04/03/1618	B
ROZE Anne	Mathieu et SIMON Dauphine	20/12/1643	B
ROZE Antoine	Jehan et ROZE Catherine	30/12/1655	B
ROZE Antoine	Jacques et BRUT Françoise	25/07/1656	B
ROZE Bernarde	Jean et CONSTANTIN Marguerite	01/11/1626	B
ROZE Bertrand	Pierre et POUCH Catherine	24/11/1647	B
ROZE Bertrand	Jacques et BRU Françou	24/11/1652	B
ROZE Catherine	Jean et GARAVET Jeanne	13/08/1635	B
ROZE Catherine	Léonard et DEVAUX Jeanne	05/07/1662	B
ROZE Catherine	Gabrielou et FOUCHIER Marguerite	29/09/1655	B
ROZE Catherine	Guillaume et DARCISSAC Bernarde	29/03/1619	B
ROZE Catherine	Jehan et CONSTANTY Marguerite	29/09/1632	B
ROZE Catherine	Jehan et CONSTANTY Marguerite	18/04/1628	B
ROZE Catherine	Guilhon et DARCISSAC Bernique	09/11/1617	B
ROZE Catherine	Jehan et CHARBONNEL Bernarde	04/11/1651	B
ROZE Claude	Guilhou et MOUNEYRAT Mondine	14/10/1613	B
ROZE Claude	Jehan et BARDON Antoinette	06/02/1628	B
ROZE Claude	Pierre et CHARRIERAS Jeanne	02/07/1644	B
ROZE Etienne	Pierre et CHARIEYRAS Jehanne	08/09/1638	B
ROZE Eymar	Mathieu et ...(en blanc) Marie	11/04/1660	B
ROZE Eymard	Mathieu et SIMON Dauphine	13/01/1636	B
ROZE François	Halen et FANTOU Jeanne	20/03/1612	B
ROZE François	Jean et DUVIALLARD Antoinette	29/10/1657	B
ROZE François	Jean et CHARBONNEL Bernarde	28/05/1656	B
ROZE François	Jean et CHARBONNEL Bernarde	27/06/1644	B

Nom prénom Nouveau-né	Parents	Date acte	Acte
ROZE François	Léonard et VAROLLE Dauphine	06/11/1639	B
ROZE Françoise	Jacques et BRUN Françoise	05/05/1647	B
ROZE Françoise	Jean et DUVIALLARD Thonye	30/03/1659	B
ROZE Gabriel	Pierre et JAY Antoinette	15/11/1626	B
ROZE Geoffroy	Jehan et GENIER Jehanne	06/12/1648	B
ROZE Gerauld	Pierre et DIEYRAS Jehanne	24/09/1634	B
ROZE Guilhen	François et CONSTANTY Marguerite	10/02/1619	B
ROZE Guillaume	Pierre et DIEYRAS Jeanne	03/04/1639	B
ROZE Guillaume	Jacques et BRUN Françoise	16/10/1661	B
ROZE Guillaume	Pierre et DIEYRAS Jehanne	13/04/1636	B
ROZE Guillaume	Léonard et DEVAL Jeanne	26/01/1659	B
ROZE Guillaume	Gabriallou et DELCHAMP Françoise	30/06/1652	B
ROZE Guillaumette	Léonard et DEVAUX Jehanne	12/01/1657	B
ROZE Guillou	Guillou et DARCISSAC Bernique	30/08/1620	B
ROZE Helias	Jehan et GENIER Jehanne	06/05/1634	B
ROZE Helias	Pierre et CHARRIERAS Jeanne	22/10/1634	B
ROZE Jean	Jean et CHARBONNEL Bernarde	08/06/1653	B
ROZE Jean	Gabriel et FAUCHIER Anne	10/04/1612	B
ROZE Jean	Léonard et DEVAL Jeanne	19/01/1661	B
ROZE Jeanne	Jean et CONSTANTY Marguerite	13/10/1636	B
ROZE Jeanne	Jacques et BRU Françoise	29/12/1658	B
ROZE Jeanne	Jacques et ...(omis) Françon	01/05/1650	B
ROZE Jeanne	Jacques et BRUN Françoise	26/11/1645	B
ROZE Jeanne	Mathieu et LAFEUILHE Marie	31/10/1655	B
ROZE Jeanne	Antoine et ANDRÉ Penelle	21/10/1659	B
ROZE Jehan	Guilhou et DARCISSAC Bernique	21/09/1623	B
ROZE Jehan	Jehan et GENIER Marie	15/12/1619	B
ROZE Jehan	Pierre et DE BOSREDON Isabeau	24/02/1647	B
ROZE Jehan	Jehan et CHARBONNEL Bernarde	24/04/1649	B
ROZE Jehan	Pierre et LACHIEZE Catherine	29/04/1612	B
ROZE Jehan	Pierre et CHARIEYRAS Jehanne	02/03/1632	B
ROZE Jehan	Pierre et CHARIEYRAS Jehanne	31/08/1636	B
ROZE Jehane	Mathieu et LAGUEYRIE Jehane	02/09/1612	B
ROZE Jehanne	Mathieu et SIMON Dauphine	29/05/1633	B
ROZE Jehanne	Jehan et GENIER Jehanne	23/11/1636	B
ROZE Joseph	Mery et LAFAYE Catherine	11/12/1633	B
ROZE Léonard	Jehan et GARAVET Jehanne	01/11/1637	B
ROZE Léonarde	Pierre et ROUGEYRIE Catherine	04/02/1659	B
ROZE Lioutou	François et CONSTANTY Marguerite	05/12/1611	B
ROZE Louise	Jehan et FOUCHIER Marie	09/02/1627	B
ROZE Madeleine	Jehan et BARDON Toinette	12/09/1632	B
ROZE Marguerite	Pierre et CHARIEYRAS Jehanne	28/08/1639	B
ROZE Marguerite	Mathieu et SIMON Dauphine	20/10/1647	B
ROZE Marguerite	Pierre et LACHIEZE Catherine	08/07/1613	B
ROZE Marguerite	Jehan et CHARBONNEL Bernarde	11/02/1646	B
ROZE Marie	Jean et DUVIALLARD Antoinette	26/06/1655	B
ROZE Marie	Jean et GENIER Jeanne	05/10/1653	B
ROZE Marie	Pierre et ...(omis) Marguerite	21/10/1612	B
ROZE Marie	Mathieu et SIMON Dauphine	04/07/1638	B
ROZE Marie	Jehan et GENIER Marie	09/09/1618	B
ROZE Marsal	Pierre et CHARRIERAS Jehanne	13/12/1647	B
ROZE Mathieu	Pierre et DIEYRAS Jehanne	16/08/1632	B
ROZE Neymard	Pierre et DELMOND Catherine	06/02/1650	B
ROZE Peyrichou	Jehan et BARDON Antoinette	06/10/1624	B
ROZE Pierre	Gabrielou et FOUCHIER Françoise	11/04/1660	B
ROZE Pierre	Etienne et PEYRAT Bernarde	28/01/1613	B
ROZE Pierre	Heymard et SIMON Anne	23/02/1645	B
ROZE Pierre	Jean et CONSTANTY Marguerite	23/07/1634	B
ROZE Pierre	Gabriel et POUCH Denise	07/11/1627	B
ROZE Pierre	Antoine et ANDRÉ Penelle	26/05/1658	B
ROZE Pierre	Gabriel et FAUCHIER Françoise	24/02/1647	B
ROZE Pierre	Pierre et CHARRIERAS Jeanne	12/09/1651	B

Nom prénom Nouveau-né	Parents	Date acte	Acte
ROZE Sibille	Gabriel et FOUCHIER Françoise	03/12/1643	B
ROZE Theve	Jehan et GENIER Jehanne	26/11/1645	B
ROZE Thonie	Jehan et CONSTANTY Marguerite	04/04/1639	B
ROZIER Jehan	François et LAFARGE Mariothe	01/12/1619	B
RUE Jehanne	François et MARTY Jehanne	06/07/1647	B
RUELLE Anne	Jehan et DE JANOUILHAC Odette	06/03/1622	B
RUELLE Jehan	Jehan et DE GENOUILHAC Odette	21/09/1620	B
RUELLE Nicolas	Jehan et DE GENOUILHAC Odette	30/10/1626	B
RUELLE? Pierre	Jean et DE JANOUILHAC Annette	27/07/1625	B
SALAMOND Michel	Jean et GENIER Léonarde	01/08/1651	B
SARLAT François	Jean et LAVERGNE Jeanne	08/05/1631	B
SARRUT Bertrand	Jean et FANTHOU Jeanne	13/02/1660	B
SARRUT Marie	Jehan et FANTHOU Jeanne	11/05/1655	B
SARUT Antoine	Jean et FANTOU Bernique	13/05/1658	B
SAULE Catherine	Pierre et MONCOULON Catherine	15/08/1658	B
SAULE Gabriel	Thony et CESSAC Catherine	03/04/1659	B
SAULE Marguerite	Antoine et CESSAC Catherine	11/06/1651	B
SAULE Marguerite	Antoine et CESSAC Catherine	12/12/1662	B
SAULE Marie	Antoine et SENEILHAC Marie	09/02/1647	B
SAULE Pierre	Antoine et CESSAC Catherine	04/03/1656	B
SAULE Pierre	Antoine et CESSAC Catherine	01/09/1653	B
SAUVAGE Andrieu	Petit Jehan et DUMOND Antoinette	08/02/1621	B
SAUVAGE Anne	Pierre et MARTY Marguerite	27/02/1661	B
SAUVAGE Antoine	Jean et PENINAL Jeanne	22/11/1662	B
SAUVAGE Antoine	Thony et SAUVEZIE Marguerite	13/07/1653	B
SAUVAGE Antoine	Jean Petit et LAVIALE Marguerite	10/12/1651	B
SAUVAGE Antoinette	Thony et SAUVEYZIE Marguerite	27/09/1648	B
SAUVAGE Antoinette	Bernardou et SOULIER Thevene	17/07/1650	B
SAUVAGE Antoinette	Theve et BARIAL Antoinette	03/07/1657	B
SAUVAGE Antoinette	Theve et POUCH Marie	24/10/1655	B
SAUVAGE Antoinette	Pierre et SAUVAGE Marie	08/01/1654	B
SAUVAGE Antoinette	Theve et BARRIL Thoinette	06/11/1644	B
SAUVAGE Bardy	Theve et BOULE Toinette	21/04/1652	B
SAUVAGE Bernard	Antoine et SAUVAGE Catherine	24/11/1652	B
SAUVAGE Bernard	Pierre et SAUVAGE Françoise	14/08/1616	B
SAUVAGE Bernard	Bernardou et SOULIER Thevene	24/12/1634	B
SAUVAGE Bernarde	Thony et DUVIALLARD Catherine	07/06/1618	B
SAUVAGE Bertrand	Jehan et TOURNIER Jehanne	11/04/1649	B
SAUVAGE Catherine	Bernard et SOULIER Tevene	08/02/1644	B
SAUVAGE Catherine	Bernardou et SOULIER Thevene	04/10/1637	B
SAUVAGE Catherine	Thony et LAVAULX Mariothe	01/08/1621	B
SAUVAGE Catherine	Antoine et SAUVAGE Catherine	05/12/1655	B
SAUVAGE Catherine	Guilhendou et COULOMBEIX Thonie	11/12/1614	B
SAUVAGE Catherine	Jehan et DUMOND Antoinette	01/12/1626	B
SAUVAGE Catherine	Theve et BOULLE Toinette	04/04/1655	B
SAUVAGE Catherine	Pierre et MARTY Marguerite	12/10/1657	B
SAUVAGE Catherine	Jehan et LAVIALLE Marguerite	04/04/1655	B
SAUVAGE Catherine	Thony et SAUVEZIE Marguerite	20/12/1649	B
SAUVAGE Elie	François et TERRACOL Catherine	14/04/1661	B
SAUVAGE Etienne	Pierre et SAUVAGE Marie	17/04/1657	B
SAUVAGE Etienne	Antoine et ROCHE Catherine	01/06/1624	B
SAUVAGE Etienne	Bardy et NAUDON Françoise	15/10/1623	B
SAUVAGE François	Guillendou et BERNOTHE Thonie	10/12/1613	B
SAUVAGE François	Petit Jehan et BANDRYER? Thevenou	21/09/1636	B
SAUVAGE François	Jehan et LAVIALLE Marguerite	20/01/1658	B
SAUVAGE François	Thony et LAVAUX Mariothe	23/11/1631	B
SAUVAGE François	Thony et DUVIALLARD Catherine	25/08/1619	B
SAUVAGE Françoise	Pierre et SAUVAGE Marie	18/04/1655	B
SAUVAGE Françoise	Bernard et ROZE Françoise	27/12/1626	B
SAUVAGE Françoise	Theve et BOULE Antoinette	29/01/1651	B
SAUVAGE Gabrielle	Thony et ROCHE Catherine	18/04/1628	B
SAUVAGE Gabrielle	Theve et DUMOND Jeanne	10/04/1650	B

Nom prénom Nouveau-né	Parents	Date acte	Acte
SAUVAGE Geoffroy	Theve et TRONC Hélène	24/08/1631	B
SAUVAGE Gile	Thony et LAVAUX Marie	13/05/1630	B
SAUVAGE Guillaume	Bardy et ROZE Françoise	27/03/1639	B
SAUVAGE Guillaume	Thony et SAUVEYZIE Marguerite	15/03/1647	B
SAUVAGE Guillendou	Philippe et CHOUZENOUX Laurence	22/05/1636	B
SAUVAGE Helias	Theve et BARIAL Antoinette	07/07/1636	B
SAUVAGE Hélias	Theve et TRONC Hélène	10/08/1637	B
SAUVAGE Isabeau	Méry et ...(illisible sur l'acte) Cather	23/10/1639	B
SAUVAGE Jacques	Thony et LAVAUX Marie	26/12/1639	B
SAUVAGE Jacquette	Theve et TRONC Hélène	25/07/1635	B
SAUVAGE Jean	Jean et TOURNIER Jeanne	13/10/1652	B
SAUVAGE Jean	Thony et LAVAULX Marie	20/04/1637	B
SAUVAGE Jean	François et ROUBERTIE Jeanne	01/11/1654	B
SAUVAGE Jean	François et TERRACOL Catherine	31/07/1658	B
SAUVAGE Jean	Theve et BOULE Antoinette	26/02/1657	B
SAUVAGE Jeandou	Jehan et MOUNAC Marie	12/09/1651	B
SAUVAGE Jeanne	Pierre et MARTY Marguerite	10/08/1658	B
SAUVAGE Jeanne	Teve et BARIL Toinette	25/10/1647	B
SAUVAGE Jeanne	Bernardou et MARTIN Jeanne	26/09/1655	B
SAUVAGE Jeanne	François et ANDRÉ Penelle	23/10/1662	B
SAUVAGE Jeanne	Theve et BARIAL Antoinette	06/01/1656	B
SAUVAGE Jehan	Bardy et ROZE Françoise	11/02/1632	B
SAUVAGE Jehan	Bernard et REBIEYRE Penelou	26/05/1619	B
SAUVAGE Jehan	Halen et CHASTANET Tounyette	16/01/1614	B
SAUVAGE Jehan	Philipon et CHOUZENOUX ...(illisible)	24/05/1637	B
SAUVAGE Jehan	Thony et SAUVAGE Catherine	08/03/1647	B
SAUVAGE Jehan	Guihen et BERNOTHE Thonie	24/09/1619	B
SAUVAGE Jehan	Thony et LASVAUX Mariothe	14/03/1624	B
SAUVAGE Jehan	Bernard et SOULIER Thevene	22/07/1632	B
SAUVAGE Jehan	Guilhendou et DELMAS Catherine	09/11/1636	B
SAUVAGE Jehan	Guilhen et DELMAS Catherine	05/12/1627	B
SAUVAGE Jehan	Philipou et CHOUZENOUX Laurence	15/05/1625	B
SAUVAGE Jehan	François et ROUBERTIE Jeanne	27/11/1651	B
SAUVAGE Jehan	Thony et LAVAU Mariothe	12/09/1627	B
SAUVAGE Jehanne	Jehan et PORCHIER Michiale	01/01/1612	B
SAUVAGE Jehanne	Philipou et CHOUZENOUX Laurence	15/05/1625	B
SAUVAGE Jehanne	Mery et DUFAY Catherine	19/11/1628	B
SAUVAGE Léonard	Marou et ROZE Marguerite	27/03/1611	B
SAUVAGE Léonarde	Theve et POUCH Marie	16/11/1659	B
SAUVAGE Marguerite	Thony et SAUVAGE Catherine	22/02/1645	B
SAUVAGE Marguerite	Theve et BARIAL Toinette	11/09/1633	B
SAUVAGE Marguerite	Guilhen et DELMAS Marguerite	17/12/1626	B
SAUVAGE Marguerite	Thony et SAUVAGE Catherine	10/01/1650	B
SAUVAGE Marguerite	Petit Jehan et DUMOND Thouniou	07/08/1639	B
SAUVAGE Marguerite	Theve et BARIAL Antoinette	12/07/1654	B
SAUVAGE Marie	Theve et BARIAL Toinette	31/10/1649	B
SAUVAGE Marie	Jehan et DUMOND Thonie	20/06/1628	B
SAUVAGE Marie	Antoine et LAVAUX Mariothe	03/09/1634	B
SAUVAGE Marie	Theve et TRONC Hélène	20/07/1627	B
SAUVAGE Marie	Jean et LAVIALE Marguerite	04/08/1661	B
SAUVAGE Martin	Jean et GENIÉ Jeanne	28/11/1660	B
SAUVAGE Martine	Theve et DUMONT Jehanne	10/09/1656	B
SAUVAGE Marty	Guilhendou et DELMAS Catherine	26/09/1634	B
SAUVAGE Marty	Guilhen et BERNOTE Thonye	22/05/1617	B
SAUVAGE Michelle	Bernardou et MARTY Jeanne	27/05/1660	B
SAUVAGE Mondine	Petit Thony et SAUVEYZIE Marguerite	13/11/1645	B
SAUVAGE Monique	Petit Jehan et DUMOND Antoinette	10/07/1623	B
SAUVAGE Mounique	Léonard et REBIEYRE Anne	30/11/1627	B
SAUVAGE Peyronne	Etienne et BARIAL Toinette	29/07/1638	B
SAUVAGE Peyronne	Mery et FAYE Catherine	30/03/1636	B
SAUVAGE Pierre	Bardy et ROZE Françoise	03/05/1634	B
SAUVAGE Pierre	Bardy et ROZE ...(illisible)	26/07/1646	B

Nom prénom Nouveau-né	Parents	Date acte	Acte
SAUVAGE Pierre	Bardy et ROZE Françoise	01/06/1625	B
SAUVAGE Pierre	Alen et CHASTENET Antoinette	20/05/1618	B
SAUVAGE Pierre	Theve et SAUVAGE Françoise	11/04/1612	B
SAUVAGE Pierre	Theve et DUMOND Jeanne	04/09/1651	B
SAUVAGE Pierre	Berthoumieu et ROCHE Mariothe	19/06/1645	B
SAUVAGE Pierre	François et ROUBERTIE Jeanne	02/01/1658	B
SAUVAGE Pierre	Theve et DUMOND Jeanne	15/02/1654	B
SAUVAGE Pierre	Theve et ESCHAMEL Antoinette	25/11/1660	B
SAUVAGE Pierre	Bardy et ROZE Françoise	01/02/1637	B
SAUVAGE Pierre	Bernard et REBIEYRE Penelle	19/03/1644	B
SAUVAGE Theve	Petit Jehan et LAUMOND Thonie	04/11/1629	B
SAUVAGE Theve	Thony et ROCHE Catherine	10/05/1637	B
SAUVAGE Theve	Bernard et REBIEYRE Penelle	02/09/1615	B
SAUVAGE Theve	Antoine et ROZE Catherine	16/07/1634	B
SAUVAGE Theve	Pierre et SAUVAGE Marie	08/10/1647	B
SAUVAGE Thevene	Petit Jehan et DUMONT Thouynou	12/06/1633	B
SAUVAGE Thonie	François et DEL BREUIL Jehanne	21/03/1613	B
SAUVAGE Thony	Phalippou et CHOUZENOUX Laurence	04/11/1627	B
SAUVAGE Toinette	Bernard et SOULIER Thevene	22/04/1646	B
SAUVAN? Pierre	François et VERLHAC Jehanne	20/12/1630	B
SAUVEZIE Catherine	Jehan et BUJAT Jehane	03/01/1644	B
SAUVEZIE Mondine	Méric et BARIAL Jehanne	18/09/1639	B
SEGONZAC Jehan	...(non cité) et SAUVAGE Penelle	18/08/1619	B
SEGUY Gabriel	Jehan et SAUVAGE Penelle	30/11/1623	B
SEGUY Jehan	Jehan et AUGIER Marie	12/12/1632	B
SENAILHAC Bernarde	Thony et PEYRAT Marguerite	21/04/1624	B
SENAILHAC Françon	Durou et FOUCHIER Françoise	19/11/1623	B
SENAILHAC Jacques	...(illisible) et FOUCHIER Françoise	29/10/1618	B
SENAILHAC Léonard	Durou et FOUCHIER Françoise	11/04/1627	B
SENAILHAC Marguerite	Antoine et BAYLE Marguerite	22/09/1622	B
SENAILHAC Marie	Thony et PEYRAT Marguerite	22/07/1625	B
SENAILHAC Marie	Thony et PEYRAT Marguerite	11/07/1621	B
SENAILHAC Marie	Durou et FOUCHIER Françoise	20/09/1620	B
SERRE Catherine	Mathieu et FANTOU Jehanne	28/03/1649	B
SERRE Catherine	Theve et VERGNE Gironne	13/12/1615	B
SERRE Cecelihe	Theve et REYNIÉ Gironne	22/02/1618	B
SERRE Durand	Thony et HALLIAS Antoinette	19/03/1651	B
SERRE François	Mathieu et FANTOU Jeanne	22/08/1633	B
SERRE Françoise	Theve et REYNIER Gironne	07/09/1622	B
SERRE Jeanne	Mathieu et FANTHOU Jeanne	16/10/1632	B
SERRE Peyronne	Mathieu et FANTOU Jeanne	11/02/1635	B
SERRE Peyronne	Mathieu et FANTOU Jeanne	01/07/1653	B
SERRE Pierre	Mathieu et FANTHOU Jeanne	14/05/1645	B
SICAR Peyronne	Jean et ROUBERTIE Catherine	11/06/1655	B
SICARD Barthélémy	Jean et ROUBERTIE Catherine	01/03/1659	B
SICARD Guillaume	Jean et ROUBERTIE Catherine	06/03/1657	B
SICARD Jean	Jean et SAUVAGE Bounique	20/03/1651	B
SICARD Jehan	Jehan et POUCH Bounique	30/03/1647	B
SICARD Marguerite	Jean et ROUBERTIE Catherine	31/10/1660	B
SICARD Marguerite	Jean et SAUVAGE Monique	06/11/1661	B
SICARD Theve	Jehan et SAUVAGE Bounique	19/03/1654	B
SICARD Thoinette	Jehan et SAUVAGE Bounique	12/12/1645	B
SIMON Anne	Pierre et FANTHOU Thonye	01/11/1620	B
SIMON Anne	Pierre et POUCH Jacquette	01/01/1645	B
SIMON Anne	Pierre et ROUBERTIE Thonie	11/07/1621	B
SIMON Anne	Mathieu ? et SOLOMAGNE Guillaume	22/12/1643	B
SIMON Anne	Jean et ROUGEYRIE Catherine	09/04/1657	B
SIMON Catherine	Jehan et VIGERIE Catherine	07/02/1656	B
SIMON Clément	Clément et CHASSAING Catherine	03/09/1623	B
SIMON François	Marot et SOLOMAGNE Guillaume	21/01/1646	B
SIMON Françoise	Jehan et BOUTHYÉ Penelle	30/08/1651	B
SIMON Françoise	Pierre et ROUBERTIE Thonie	01/01/1618	B

Nom prénom Nouveau-né	Parents	Date acte	Acte
SIMON Françoise	Jean et ROUGEYRIE Catherine	04/07/1661	B
SIMON Geraud	Pierre et MAURIE Jehanne	16/08/1648	B
SIMON Guillaume	Mathieu ? et SOLOMAIGNE Guillaume	26/02/1645	B
SIMON Jean	Pierre et MOURIE Jeanne	28/10/1654	B
SIMON Jean	Pierre et MAURIE Jehanne	15/02/1633	B
SIMON Jeanne	Pierre et FANTHOU Françoise	01/11/1626	B
SIMON Jehan	Thony et VILLANEUVE Marie	28/05/1623	B
SIMON Jehan	Clément et CHASSANG Catherine	25/10/1615	B
SIMON Jehan	Mathieu ? et SOLOMAGNE Guillaume	09/05/1655	B
SIMON Jehan	Jehan et ...(omis) Penelle	10/12/1645	B
SIMON Jehane	Pierre et LAROUBERTIE Thonie	23/01/1611	B
SIMON Jehanne	Jehan et MEYJONNADE Jehanne	01/11/1611	B
SIMON Jehanne	Léonard et JAY Jehanne	05/03/1612	B
SIMON Jehanne	Clément et CHASSAING Catherine	16/08/1612	B
SIMON Léonarde	Pierre et FANTHOU Thonie	01/10/1623	B
SIMON Louise	Pierre et BESSE Jeanne	17/04/1634	B
SIMON Marguerite	Mathieu et LAFARGE Catherine	21/10/1613	B
SIMON Marguerite	Antoine et VILLANEUVE Marie	22/06/1625	B
SIMON Marie	Antoine et VILLANEUVE Marie	07/03/1621	B
SIMON Marsalle	Thony et VILLENEUVE Marie	29/09/1619	B
SIMON Martiale	Massiot et SOLOMAGNE Guillaume	14/07/1658	B
SIMON Penelle	Léonard et JAY Jehane	06/02/1614	B
SIMON Pierre	Martin et SALAMAGNE Guillaume	16/03/1648	B
SIMON Pierre	Pierre et FANTOU Thonye	26/02/1619	B
SIMON Pierre	Pierre et MAURIE Jeanne	24/09/1645	B
SIMON Pierre	Pierre et ROUBERTIE Thonie	20/07/1614	B
SIMON Pierre	Jean et ROUBERTIE Penelle	29/09/1650	B
SIMON Thevene	Jehan et ROUBERTIE Penelle	08/12/1648	B
SIMON Thonie	Léonard et POURCHIER Catherine	04/11/1627	B
SIRVEN Anne	François et LA ROUBERTIE Thevene	19/11/1620	B
SIRVEN Antoine	Gabriel et LAFARGE Françoise	26/12/1633	B
SIRVEN Françoise	Negrot et GARICHIE Marie	06/08/1614	B
SIRVEN Gabriel	Gabriel et LAFARGE Françoise	07/10/1635	B
SIRVEN Jehan	Gabriel et LAFARGE Françoise	11/11/1643	B
SIRVEN Jehanne	...(illisible) et DUVIALARD Lucie	05/04/1612	B
SIRVEN Léonard	Gabriel et LAFARGE Françoise	25/05/1639	B
SIRVEN Léonard	Peyr et ROUBERTIE Thevene	15/03/1617	B
SIRVEN Marguerite	Gabriel et CHAUSSAC Toinette	23/08/1626	B
SIRVEN Marguerite	Jean et SIMON Jeanne	26/11/1615	B
SIRVEN Mathieu	François et LAROUBERTIE Thevene	27/03/1624	B
SIRVENT Pierre	Neyrot et GAREYCHIE Marie	12/10/1615	B
SIRVENT Thonie	François et LAROUBERTIE Thevene	19/03/1613	B
SOLIS François	Francisco et CATHALINA Marie	20/07/1615	B
SOLOMAGNE Antoinette	Jehan et GAUBER Léonarde	19/01/1648	B
SOLOMAGNE Guillaume	Jehan et DEYZAC Guillaumette	09/05/1632	B
SOLOMAGNE Guillaume	Jehan et DEYZAC Guillaumette	21/07/1624	B
SOLOMAGNE Pierre	François et DE PERY Jehanne	29/08/1616	B
SOLOMAIGNE François	Jehan et DEYZAC Guillaumette	19/01/1620	B
SOLOMAIGNE François	Julien et PORCHIER Jeanne	14/05/1651	B
SOLOMAIGNE Julliot	François et PEYRY Jehanne	08/02/1618	B
SOLOMAIGNE Marsalle	François et PEYRY Jehane	12/01/1613	B
SOLOMAIGNE Martiale	Julien et MEYRE Marie	31/01/1660	B
SOLOMAIGNE Mérigou	Jean	25/03/1623	B
SOLOMAIGNE Pierre	Jehan et DEYZAC Guillaumette	24/09/1628	B
SOLOMAIGNE Thonye	François et PEYRY Jehane	14/01/1611	B
SORNAC Catherine	Gaultier et CESSAC Bernarde	21/03/1633	B
SORNAC Gaultier	Jehan et ROBERT Catherine	04/07/1621	B
SORNAC Jehan	Gaultier et TRONC Catherine	04/04/1615	B
SORNAC Joseph	Gaultier et T... Catherine	13/09/1612	B
SORNAC Léonarde	Pierre et SOULIER Françoise	15/10/1634	B
SORNAC Thoinette	Gaultier et CESSAC Bernarde	30/06/1646	B
SOUBREIGNE/SOUBRENIE Jehanne	François et VAYNE Guillaumette	24/10/1623	B

Nom prénom Nouveau-né	Parents	Date acte	Acte
SOUBREIGNE/SOUBRENIE Marsal	François et VAYNE Guillaumette	19/08/1618	B
SOUBRENIE Anne	François et VAYNE Guillaumette	22/03/1626	B
SOUBRENIE Anne	François et DE VAYNE Guillaumette	12/09/1633	B
SOUBRENIE Jehan	Jehan et VAYNE Françoise	28/03/1637	B
SOUBRENIE Pierre	François et ...(déchiré) Guillaumette	13/10/1630	B
SOUBRENIE Thonie	François et VAYNE Guillaumette	13/12/1620	B
SOUBREZIE Penelle	Jehan et ROUSSELY Marguerite	16/10/1622	B
SOUBREZIE Pierre	Jehan et ROUSSELY Marguerite	08/08/1627	B
SOULIÉ Marie	François et BOSCHE Catherine	27/07/1615	B
SOULIER Antoine	Marouty et RIBIEYRE Jeanne	25/09/1650	B
SOULIER Antoine	Jean et JOUDOU Penelle	25/04/1660	B
SOULIER Antoine	Antoine et DE BARDON Catherine	08/03/1620	B
SOULIER Antoine	Jehan et BARDON Guillaume	18/10/1637	B
SOULIER Catherine	Thony et CHARBONNEL Catherine	01/06/1639	B
SOULIER Catherine	Petit Jean et BARDON Guillaume	09/06/1636	B
SOULIER Catherine	Pierre et DIEYRAS Anne	27/10/1658	B
SOULIER Charlotte	Pierre et BARDON Catherine	08/12/1630	B
SOULIER Françoise	Jean et JOUDOU Penelle	16/07/1656	B
SOULIER Jean	Pierre et BARDON Catherine	08/02/1627	B
SOULIER Jeanne	Pierre et LAFAYE Anne	10/02/1651	B
SOULIER Jeanne	Antoine et CHARBONNEL Catherine	05/11/1651	B
SOULIER Jeanne	Thony et CHARBONNEL Catherine	19/01/1644	B
SOULIER Jeanne	Jehan et GAUDON Penelle	03/01/1649	B
SOULIER Jehan	Bernardou et SAUVAGE Penelle	13/10/1622	B
SOULIER Jehan	Thony et CHARBONNEL Catherine	11/04/1649	B
SOULIER Jehan	François et BOSCHE Catherine	13/12/1623	B
SOULIER Jehan	Pierre et LAFAYE Anne	05/07/1635	B
SOULIER Jehan	François et ROUSSEL Catherine	20/10/1619	B
SOULIER Jehan	Tony et CHARBONNEL Catherine	04/03/1647	B
SOULIER Jehan	Bernard et SAUVAGE Penelle	25/08/1614	B
SOULIER Jehanne	Pierre et BARDON Catherine	16/01/1624	B
SOULIER Léonard	Pierre et LAFAYE Anne	28/03/1638	B
SOULIER Marguerite	Pierre et BARDON Catherine	01/08/1632	B
SOULIER Marot	Thony et CHARBONNEL Catherine	27/04/1636	B
SOULIER Mery	Peyrichou et RIVIERE Catherine	15/08/1647	B
SOULIER Peyronne	Jehan et BARDON Guillaume	03/05/1646	B
SOULIER Peyronne	François et DE BOSCHE Catherine	22/08/1617	B
SOULIER Pierre	Jean et JOUDOU Penelle	28/07/1652	B
SOULIER Pierre	François et DE BOSCHE Catherine	05/03/1612	B
SOULIER Pierre	Jean et BARDON Guillaume	24/08/1650	B
SOULIER Pierre	Pierre et BARDON Catherine	13/02/1623	B
SOULIER Pierre	Pierre et DIEYRAT Anne	04/03/1662	B
SOULIER Pierre	Thony et RIVIERE Penelle	08/12/1637	B
SOULIER Theve	Thony et RIVIERE Penelle	25/11/1648	B
SOULIER Thevene	Bernard et SAUVAGE Penelle	04/02/1612	B
SOULIER Thevene	Bernardou et SAUVAGE Penelle	15/10/1619	B
SOUMELHAC Thony	Léonard et FANTHOU Jehanne	23/03/1625	B
SOURNAC Annette	Pierre et SOULIER Françoise	30/05/1630	B
SOURNAC Antoinette	Pierre et SENAILHAC Jeanne	29/07/1653	B
SOURNAC Bernard	Joseph ? et RUE Marguerite	21/01/1649	B
SOURNAC Bertrand	Petit Jehan et ROBERT Catherine	06/10/1619	B
SOURNAC Cécile	Jehan et LAFON Mariothe	11/02/1646	B
SOURNAC Danize	Pierre et SOULIER Françoise	20/11/1632	B
SOURNAC François	Jean et LAFON Marie	15/11/1654	B
SOURNAC Giral	Jean et LAFON Marie	18/10/1651	B
SOURNAC Jacques	Pierre et DE FOURNELET Anne	04/07/1616	B
SOURNAC Jacques	Pierre et FOUCHIER Franson	25/07/1637	B
SOURNAC Jean	Jean et ROUBERT Catherine	26/04/1616	B
SOURNAC Jehan	Pierre et SENAILHAC Jehanne	13/08/1648	B
SOURNAC Jehan	Pierre et FOURNELLE Anne	20/04/1613	B
SOURNAC Jehanne	Gauthier et CESSAC Bernarde	30/04/1634	B
SOURNAC Joseph	Gautier et CESSAC Bernarde	21/12/1648	B

Nom prénom Nouveau-né	Parents	Date acte	Acte
SOURNAC Marguerite	Petit Jehan et ROBERT Catherine	31/03/1624	B
SOURNAC Marguerite	Jacques ? et RUE Marguerite	11/06/1647	B
SOURNAC Marie	Gaultier et CESSAC Bernarde	02/05/1637	B
SOURNAC Marie	Jehan et ROUBERT Catherine	31/12/1612	B
SOURNAC Marie	Jehan et LAFON Marie	01/03/1648	B
SPINASSOU Catherine	Hugues et MOSNAC Marie	14/11/1662	B
SPINASSOU Huguette	Jehan et POUGET Marie	22/08/1629	B
SPINASSOU Jean	Huguet et MOUNAC Marie	13/04/1658	B
SPINASSOU Jean	Hugues et MOSNAC Marie	12/10/1659	B
SPINASSOU Jehan	Jehan et POUGET Marie	07/02/1622	B
SUZE Elie	Pierre et DUVIALLARD Marie	18/09/1661	B
SUZE Matiot	Hugues et DUVIALLARD Marie	18/02/1660	B
TERACOL Catherine	Jehan et SOURNAC Marie	17/01/1616	B
TERACOL Marie	Jehan et SOURNAC Marie	17/01/1616	B
TERRACOL Bertrand	Jehan et SOURNAC Marie	05/08/1618	B
TERRACOL Bertrand	Jehan et SOURNAC Marie	08/10/1625	B
TERRACOL Catherine	Jehan et SOURNAC Marie	02/10/1622	B
TERRACOL Françoise	Jehan et SORNAC Marie	26/12/1623	B
TERRACOL Gabrielle	Jehan et DE SOURNAC Marie	30/09/1612	B
TERRACOL Jehan	Jehan et SOURNAC Marie	12/06/1614	B
TEXIER Bernard	Jean et ...(illisible sur l'acte) Marie	29/07/1615	B
TEXIER Catherine	Petit Jean et GORCE Jeanne	11/11/1615	B
TEYSSIAS Jehanne	Pierre et DE JOUSSAINT Jehanne	28/08/1611	B
TEYSSIER Catherine	Jehan Petit et LAJOINIE Marie	12/02/1619	B
TEYSSIER Guillaume	Jehan Petit et LAJOHANIE Marie	04/07/1621	B
TEYSSIER Jehan	Pierre et DELPY Rigale	30/12/1637	B
TEYSSIER Thony	Jehan Petit et LAJUNIE Marie	12/10/1625	B
THOMAS Jacquette	Giral et LAVIGNE Libérale	30/01/1639	B
THOMAS Jean	Geraud et LAVIGNE Libérale	18/09/1657	B
THOMAS Pierre	Geraud et LAVIGNE Libérale	04/10/1654	B
THOUMAS Jeanne	Giral et LAVIGNE Libérale	09/10/1644	B
THOUMAS Jehan	Giral et LAVIGNE Libérale	16/06/1647	B
TIMBAUD Anne	Bertrand et LAGUEYRIE Françoise	14/09/1659	B
TIMBAUD Anne	Jehan et TRONC Louise	02/05/1638	B
TIMBAUD Antoine	Charles et REYNIER Cessailhe	12/08/1659	B
TIMBAUD Bernard	Charles et REYNIER Cessilye	06/02/1656	B
TIMBAUD Bertrand	Charles et REYNIER Cécile	01/09/1653	B
TIMBAUD Bertrand	Jehan et TRONC Louise	17/04/1633	B
TIMBAUD Catherine	Jehan et TRONC Louise	12/02/1635	B
TIMBAUD Charles	Bertrand et PICARD Catherine	11/11/1629	B
TIMBAUD Dominique	Bertrand et LAGUEYRIE Françoise	20/11/1660	B
TIMBAUD François	Bertrand et PICARD Catherine	22/06/1625	B
TIMBAUD Françon	Bertrand et LAGUEYRIE Marguerite	01/12/1618	B
TIMBAUD Guilhen	Jehan et LAROCHE Marie	01/05/1633	B
TIMBAUD Hélie	Charles et REYNIER Cessailhe	19/03/1648	B
TIMBAUD Jacques	Bertrand et PICARD Catherine	25/10/1626	B
TIMBAUD Jehan	Bertrand et PICARD Catherine	09/04/1624	B
TIMBAUD Jehanne	Bertrand et LAGUEYRIE Thonye	07/03/1621	B
TIMBAUD Jehanne	Bertrand et PICARD Catherine	30/11/1621	B
TIMBAUD Louise	Bertrand et PICARD Catherine	24/10/1632	B
TIMBAUD Marguerite	Bertrand et PICARD Catherine	22/06/1625	B
TIMBAUD Marguerite	Jehan et ROCHE Marie	31/12/1634	B
TIMBAUD Marie	Charles et REYNIER Cessailhe	17/09/1651	B
TIMBAUD Penelle	Bertrand et LAGUEYRIE Thonie	18/08/1613	B
TIMBAUD Pierre	Pierre et CORNELETE Marie	28/01/1646	B
TIMBAUD Pierre	Bertrand et LAROCHE Marie	05/04/1637	B
TOURNET Antoine	Pierre et CESSAC Antoinette	11/11/1653	B
TOURNET Antoinette	Pierre et CESSAC Antoinette	05/11/1658	B
TOURNET Bounique	Pierre et CESSAC Toinette	15/06/1655	B
TOURNET Penelle	Pierre et CESSAC Antoinette	12/09/1662	B
TOURNIER Jehanne	Pierre et CHASTANET Jehanne	09/07/1628	B
TOURNIER Marie	Pierre et CHARBY Marie	10/04/1633	B

Nom prénom Nouveau-né	Parents	Date acte	Acte
TOURNIER Pierre	Pierre et CHASTANET Jeanne	20/01/1626	B
TREPY Jehan	Helie et CHARLIAGUET Jehanne	31/08/1621	B
TREPY Penelle	Helias et CHARLIAGUET Jehanne	20/02/1625	B
TREUIL Anne	Pierre et VAYNE Jehanne	08/10/1623	B
TREUIL Anne	Geoffre et ANDRÉ Catherine	16/10/1655	B
TREUIL Anne	Pierre et VAYNE Jehanne	08/04/1612	B
TREUIL Antoine	Pierre et TOURNET Marguerite	03/03/1631	B
TREUIL Antoine	Pierre et TOURNOYS Marguerite	09/10/1633	B
TREUIL Antoinette	François et GRASCHAMP Jehanne	01/02/1637	B
TREUIL Bernard	Eymar et MARGNAC Catherine	06/08/1658	B
TREUIL Bernard	Pierre et DE POUCH Jehanne	23/04/1616	B
TREUIL Bernarde	Jehan et GALATRY Jeanne	18/09/1655	B
TREUIL Berthou	François et VAREILLE Thevene	22/10/1651	B
TREUIL Bertou	Pierre et VAYNE Jehanne	12/11/1619	B
TREUIL Bertrand	Jacques et DE BESSE Marie	01/01/1634	B
TREUIL Catherine	Jacques et DAUBY Guillaume	21/02/1630	B
TREUIL Catherine	Mathieu et CLUZAN Jeanne	26/12/1648	B
TREUIL Catherine	Pierre et DAURAT Guillaume	10/07/1644	B
TREUIL Catherine	Bernard et DELBOS Marguerite	21/10/1658	B
TREUIL Catherine	Pierre et LAUCHOU Marie	10/12/1623	B
TREUIL Catherine	Eymar et MOURNIAC Catherine	27/06/1655	B
TREUIL Catherine	Pierre et LOUCHOU Marie	02/05/1621	B
TREUIL Catherine	Eymard et MARGNAT Catherine	05/08/1646	B
TREUIL Catherine	Pierre et LOUCHOU Marie	19/08/1613	B
TREUIL Charlotte	Pierre et POUCH Jehanne	07/12/1625	B
TREUIL Charlou	Pierre et DE TOURNET Marguerite	17/05/1628	B
TREUIL Eymard	Mathieu et CLUSAN Jehanne	05/02/1630	B
TREUIL François	Eymard et MERGNAC Catherine	02/03/1648	B
TREUIL François	Geoffre et ANDRÉ Catherine	13/10/1658	B
TREUIL François	Pierre et LAUCHOU Marie	12/06/1618	B
TREUIL Françoise	Bertrand et LAGUEYRIE Jeanne	09/12/1658	B
TREUIL Françoise	Durou et ROUBERTIE Soubeyrou	01/10/1617	B
TREUIL Françoise	Bernard et DELBOS Marguerite	08/10/1662	B
TREUIL Françoise	Jacques et DE BESSE Marie	21/09/1637	B
TREUIL Françoise	Pierre et DE POUCH Janou	19/11/1618	B
TREUIL Françoise	François et VAREILLE Thevene	03/07/1661	B
TREUIL Gabriel	Pierre et POUCH Dauphine	17/11/1619	B
TREUIL Gabrielle	Pierre et DE POUCH Jehanne	15/05/1622	B
TREUIL Geoffre	François et VAREILLE Thevene	21/11/1657	B
TREUIL Guilhen	François et GRASCHAMP Jeanne	21/08/1634	B
TREUIL Guillaume	Geoffre et ANDRÉ Catherine	27/04/1662	B
TREUIL Guillaumette	Petit Jehan et ROBERT Françon	18/02/1634	B
TREUIL Halen	Eymard et DE MOURNIAC Catherine	31/01/1638	B
TREUIL Heliot	Jehan et VAYNE Catherine	29/04/1617	B
TREUIL Jacques	Petit Jehan et ROBERT Françon	18/02/1634	B
TREUIL Jacquette	Pierre et VAYNE J...(illisible)	16/11/1614	B
TREUIL Jean	Jean et GALATRY Jeanne	23/04/1659	B
TREUIL Jean	Petit Jean et ROUBERT Françoise	21/11/1649	B
TREUIL Jeanne	Jehan et GALATRY Jeanne	07/12/1661	B
TREUIL Jeanne	Pierre et VAYNE Jeanne	29/03/1626	B
TREUIL Jehan	Jehan et ROBERT Françoise	11/10/1637	B
TREUIL Jehan	Guillaume et TEYSSIER Jehanne	12/10/1625	B
TREUIL Jehan	Mathieu et CLUSAN Jehanne	24/07/1633	B
TREUIL Jehan	Duran et LAROUBERTIE Sibille	13/03/1611	B
TREUIL Jehan	Jehan et GODEFFROY Soubeyrou	03/02/1630	B
TREUIL Jehan	François et GRASCHAMPS Jeanne	11/11/1631	B
TREUIL Jehan	Durou et ROUBERTIE Soubeyrou	05/12/1620	B
TREUIL Jehan	François et VAREILLE Thevene	08/09/1648	B
TREUIL Jehanne	Pierre et AUGIER Jehanne	23/01/1639	B
TREUIL Jehanne	François et GRACHAN Jeanne	12/03/1644	B
TREUIL Jehanne	François et GRASCHAMP Jehanne	20/04/1639	B
TREUIL Jehanne	Jehan et GAUDEFFROY Soubeyrou	18/09/1615	B

Nom prénom Nouveau-né	Parents	Date acte	Acte
TREUIL Jehanne	Pierre et POUCH Jeanne	11/05/1630	B
TREUIL Jehanne	Pierre et LOUCHOU Marie	10/07/1633	B
TREUIL Jehanne	Pierre et LOUCHOU Marie	23/03/1627	B
TREUIL Jehanne	Jehan et DELPY Jehanne	15/08/1648	B
TREUIL Jehanne	François et GODEFFROY Soubeyrou	15/11/1613	B
TREUIL Léonard	Bernard et DEL BOS Marguerite	24/11/1653	B
TREUIL Léonarde	Guillaume et TEYSSIER Jehanne	16/12/1632	B
TREUIL Louise	Eymar et MOURGNAT Catherine	05/10/1651	B
TREUIL Louise	Bernard et DE BLATZ Marguerite	14/08/1649	B
TREUIL Marc	Petit Jean et ROBBERT Françoise	17/11/1644	B
TREUIL Marie	Mathieu et CLUZAN Jeanne	02/11/1636	B
TREUIL Marie	Bernard et DELBOS Marguerite	24/10/1660	B
TREUIL Marie	Jean et LEYMARIE Peyronne	18/09/1661	B
TREUIL Marie	Pierre et DE POUCH Janou	22/02/1620	B
TREUIL Marie	Jehan et GAUDEFFROY Soubeyrou	25/01/1618	B
TREUIL Marie	Pierre et POUCH Dauphine	14/07/1624	B
TREUIL Marsale	François et FAUCHIER Marie	12/11/1616	B
TREUIL Martin	Bernard et BOS Marguerite	23/06/1656	B
TREUIL Mathieu	Jean et LEYMARIE Peyronne	27/07/1659	B
TREUIL Mathieu	François et FOUCHIER Mariouthou	17/04/1618	B
TREUIL Merigou	François et VAREILLE Thevene	30/11/1654	B
TREUIL Penelle	Pierre et DE POUCH Jehanne	30/11/1614	B
TREUIL Peyronne	Guillaume et TEYSSIER Jeanne	24/07/1638	B
TREUIL Pierre	Guillaume et TEYSSIER Jehanne	30/10/1623	B
TREUIL Pierre	Bernard et DELBOS Marguerite	05/11/1651	B
TREUIL Pierre	Jean et VAYNE Cathou	06/10/1615	B
TREUIL Pierre	Jean et ROUBERT Françoise	10/08/1635	B
TREUIL Pierre	Pierre et POUCH Dauphine	09/11/1617	B
TREUIL Thevene	Jacques et DE BESSE Marie	16/11/1631	B
TREUIL Thomas	Mathieu et CLUZAN Jeanne	05/02/1645	B
TREUIL Thomas	François et FAUCHIER Marie	01/01/1614	B
TREUIL Thonie	Durou et ROBERTIE Soubeyrou	11/02/1614	B
TREUIL Thonie	Pierre et DAURAT Guillaume	23/08/1637	B
TREUIL Thony	Perrilhou et DE FOUCHIER Jehanne	31/05/1620	B
TREUIL Thonye	Pierre et DAURAT Guillaume	04/02/1646	B
TREUIL Tonie	Pierre et DAURAT Guillaume	02/02/1648	B
TRONC Antoinette	François et SAUVAGE Bounique	30/05/1652	B
TRONC Eymard	Félix et COUDERT Catherine	26/12/1661	B
TRONC François	Giroudou et D'ANTIGNAC Marie	22/12/1637	B
TRONC François	Helie et COUDERT Catherine	13/10/1652	B
TRONC Giroudou	François et SAUVAGE Bounique	08/02/1646	B
TRONC Guilhou	Helias et COUDERT Catherine	04/04/1651	B
TRONC Guillaume	Petit Jean et SOURNAC Jacquette	18/02/1652	B
TRONC Guillaume	Helies et COUDERT Catherine	03/10/1655	B
TRONC Jacquette	Giroudou et D'ANTIGNAC Marie	20/12/1626	B
TRONC Jean	Helies et COUDER Catherine	26/03/1658	B
TRONC Jeanne	Pierre et BAYLE Anne	06/02/1656	B
TRONC Jehan	Pierre et BAYLE Jeanne ?	19/02/1647	B
TRONC Jehan	Pierre et BAILHE Anne	27/09/1643	B
TRONC Jehanne	Jehan et MEYRANIE Thonie	15/11/1635	B
TRONC Joseph	...(omis) et ...(omis)	16/11/1638	B
TRONC Louise	Pierre et BAYLE Anne	17/09/1651	B
TRONC Marie	François et SAUVAGE Bonique	02/12/1655	B
TRONC Marie	Petit Jean et SOURNAC Jacquette	07/07/1647	B
TRONC Pierre	Jehan et MEYRANIE Thonie	28/10/1638	B
TRONC Pierre	Jean et MEYRANIE Antoinette	12/11/1633	B
TRONC Pierre	François et SAUVAGE Bounique	21/12/1648	B
TRONC Pierre	Petit Jean et SOURNAC Jacquette	02/04/1645	B
VALADE Barthélémy	Barthélémy et REYNAUD Françoise	13/04/1655	B
VALADE Guillaume	Antoine et PONTHIER Marie	28/09/1658	B
VALADE Jeanne	Antoine et PONTIÉ Marie	13/11/1661	B
VALADE Jeanne	Berthoumieu et REYNAL Françoise	10/12/1647	B

Nom prénom Nouveau-né	Parents	Date acte	Acte
VALADE Jehan	Bertholomieu et REYNAL Françoise	12/06/1639	B
VALADE Marguerite	Barthélémy et REYNAL Françoise	08/02/1650	B
VALADE Marguerite	Antoine et PONTHIER Marie	03/12/1656	B
VALADE Marie	Jean et ANDRÉ Marie	18/09/1661	B
VALERY Bertrand	Pierre et LAGUEYRIE Catherine	28/01/1646	B
VALERY Catherine	Jehan et MEYRIGNAC Françou	09/04/1613	B
VALERY Catherine	Pierre et LAGUEYRIE Catherine	08/09/1656	B
VALERY Guilhen	Jehan et MEYRINHAC Françon	05/06/1611	B
VALERY Halen	Guilhem et DE BELET Anne	14/10/1638	B
VALERY Marie	Pierre et LAGUEYRIE Catherine	25/03/1651	B
VALERY Pierre	Guilhen et BELLET Anne	13/07/1636	B
VALÉRY Gabrielle	Pierre et LAGUEYRIE Catherine	20/01/1649	B
VALLADE Antoine	Berthou et REYNAUD Françoise	25/04/1659	B
VALLADE Gabriel	Berthou et REYNAUD Françoise	29/01/1645	B
VAREILHE Anne	Jehan et ROUCHETTE Jehanne	25/10/1625	B
VAREILHE Barthélémy	Thomas et ROBERTIE Jeanne	28/06/1628	B
VAREILHE Bernard	Guillaume et GENIER Jeanne	30/08/1626	B
VAREILHE Catherine	Guilhen et GENIER Jeanne	05/04/1634	B
VAREILHE Catherine	Gaultier et LAGUEYRIE Marsalle	15/02/1616	B
VAREILHE Catherine	Gaultier et LAGUEYRIE Marsalle	04/06/1633	B
VAREILHE François	Guilhen et COMPTE Guillaume	17/06/1612	B
VAREILHE Françoise	Gautier et LAGUEYRIE Marsalle	02/02/1620	B
VAREILHE Gabrielle	Gaultier et LAGUEYRIE Marsalle	02/03/1623	B
VAREILHE Guillaumette	Guilhen et GENIER Jehanne	25/02/1625	B
VAREILHE Jacques	Thomas et MARGOT Marie	09/02/1612	B
VAREILHE Jacques	Guilhen et GENIER Jehanne	18/04/1622	B
VAREILHE Jacquette	Gaultier et LAGUEYRIE Martiale	15/11/1626	B
VAREILHE Jehan	Thomas et LAROBERTIE Jehanne	14/05/1636	B
VAREILHE Jehan	Jehan et ROUCHETTE Jehanne	20/01/1624	B
VAREILHE Jehanne	Gaultier et LAGUEYRIE Marsalle	10/11/1630	B
VAREILHE Marguerite	Thomas et ROUBERTIE Jeanne	08/11/1626	B
VAREILHE Marie	Gautier et LAGUEYRIE Marsalle	26/09/1621	B
VAREILHE Merigou	Thomas et ROUBERTIE Jeanne	24/04/1633	B
VAREILHE Pierre	Gaultier et LAGUEYRIE Marsalle	11/02/1628	B
VAREILHE Pierre	Gautier et LAGUEYRIE Marsale	29/04/1618	B
VAREILHE Pierre	Gaultier et LAGUEYRIE Marsalle	09/02/1625	B
VAREILHE Thevene	Thomas et ROBERTIE Jehanne	28/10/1630	B
VAREILLE Anne	Bernard et BAYLE Jeanne	27/12/1661	B
VAREILLE Anne	Berthou et DARDONNEAU Léonarde	01/05/1656	B
VAREILLE Anne	Pierre et FERAL Françoise	06/02/1650	B
VAREILLE Anne	Guillaume et DE JEAN MOUNIÉ Jeanne	09/05/1655	B
VAREILLE Anne	Guilhen et GENIER Jehanne	28/11/1619	B
VAREILLE Anne	Bernard et BAYLE Jeanne	03/03/1659	B
VAREILLE Bernard	Jacques et VAYNE Marguerite	23/01/1656	B
VAREILLE Berthou	Toumas et ROUBERTIE Jeanne	20/09/1644	B
VAREILLE Catherine	Pierre et FERAL Françoise	08/12/1652	B
VAREILLE Catherine	Guillaume et MOUSNIER Jeanne	15/09/1652	B
VAREILLE Catherine	Jacques et VAYNE Marguerite	25/11/1652	B
VAREILLE Gauthier	Pierre et FERAL Françoise	06/02/1661	B
VAREILLE Guilhendou	Jehan et DE ROCHETTE Jehanne	12/09/1621	B
VAREILLE Guillaume	Jehan et ROUCHETTE Jehanne	18/12/1627	B
VAREILLE Helias	Merigou et BAYLE Janote	31/10/1650	B
VAREILLE Jean	Guillaume et MOUSNIER Jeanne	17/11/1650	B
VAREILLE Jean	Guillaume et MOUSNIER Jeanne	06/12/1660	B
VAREILLE Jeanne	Bertou et DARDONNEAU Léonarde	16/07/1653	B
VAREILLE Jeanne	Bertou et DARDONNEL Léonarde	09/11/1650	B
VAREILLE Jehanne	Jehan et MARGOT Marguerite	12/05/1630	B
VAREILLE Léonard	Guillaume et MOUSNIER Jeanne	30/12/1657	B
VAREILLE Marguerite	Bernard et BAYLE Jehanne	16/01/1657	B
VAREILLE Marie	Thomas et ROUBERTIE Jeanne	02/09/1646	B
VAREILLE Michelle	Pierre et TEYSSIER Peyronne	19/03/1650	B
VAREILLE Peyronne	Jacques et VAYNE Marguerite	03/04/1651	B

Nom prénom Nouveau-né	Parents	Date acte	Acte
VAREILLE Pierre	Guilhendou et GENIER Jeanne	06/01/1630	B
VAREILLE Pierre	Pierre et FERAL Françoise	09/04/1658	B
VAREILLE Pierre	Pierre et FERAL Françoise	22/07/1655	B
VAROLE Jacques	Etienne et ROUSSELY Rigale	30/11/1659	B
VAROLLE Thevene	Etienne ? et SE...(illisible) Rigalle	10/12/1656	B
VAUZOUR Marie	Thony et ...(omis) Bounique	03/01/1627	B
VAYNE Anne	Marsalou et LAGUEYRIE Jehanne	16/03/1614	B
VAYNE Anne	Léonard et DE CESSAC Simone	22/01/1627	B
VAYNE Antoine	Léonard et CESSAC Simone	06/08/1636	B
VAYNE Antoine	Pierre et JAY Louise	26/10/1649	B
VAYNE Antoinette	Geoffre et RIVIERE Peyronne	26/12/1649	B
VAYNE Catherine	Pierre et LAFARGE Marie	20/09/1626	B
VAYNE Catherine	Pierre et ...(omis) Marguerite	13/06/1617	B
VAYNE Catherine	Pierre et JAY Louise ?	16/04/1652	B
VAYNE Catherine	Marsalou et LAGUEYRIE Jehanne	11/12/1617	B
VAYNE Catherine	Pierre et FOUCHIER Jacquette	08/02/1634	B
VAYNE Catherine	Helias et SIMON Françoise	28/05/1634	B
VAYNE Cécile	Jehan et BEYSSAC Peyronne	29/11/1626	B
VAYNE Charlotte	Jehan et FREYCINET Peyronne	10/04/1637	B
VAYNE Charlotte	Pierre et JAY Louise	17/12/1644	B
VAYNE Claude	Pierre et JAY Louise	22/11/1660	B
VAYNE Dauphine	Helias et SIMON Françon	08/06/1636	B
VAYNE François	Geoffre et RIVIERE Peyronne	01/11/1644	B
VAYNE François	Jehan et DE BEYSSAC Peyronne	04/11/1629	B
VAYNE Gabrielle	Libéral et LAGUEYRIE Françon	10/03/1652	B
VAYNE Geoffre	Léonard et CESSAC Simone	19/09/1630	B
VAYNE Geoffroy	Geoffroy et BAYLE Jeanne	30/07/1651	B
VAYNE Guillaume	Pierre et SAGEUX Marguerite	06/03/1614	B
VAYNE Guillaume	François et TRINGROL ? Marie	29/10/1651	B
VAYNE Helias	Pierre et LACHIEZE Jacquette	06/02/1611	B
VAYNE Helias	Jean et MUNIER Penelou	26/04/1657	B
VAYNE Heliot	Geoffre et CESSAC Catherine	11/08/1638	B
VAYNE Isabeau	Jehan et BEYSSAC Peyronne	21/03/1621	B
VAYNE Isabeau	Pierre et CHIESE Jacquette	09/06/1616	B
VAYNE Jacques	Jehandillou et ROUBERTIE Charlotte	06/01/1648	B
VAYNE Jacquette	Héliot et SIMON Françoise	04/05/1631	B
VAYNE Jacquette	Thomas et MARGOT Cécile	22/12/1624	B
VAYNE Jean	Lioutou et REYNAUD Marguerite	22/12/1661	B
VAYNE Jean	Thomas et MARGOT Cecelie	13/04/1626	B
VAYNE Jeanne	Pierre et CHASTANET Penelle	11/01/1662	B
VAYNE Jeanne	Libéral et LAGUEYRIE Françoise	11/03/1656	B
VAYNE Jeanne	Léonard et CESSAC Simone	07/03/1628	B
VAYNE Jeanne	Léonard et CESSAC Simone	13/10/1633	B
VAYNE Jeanne	Geoffroy et RIVIERE Peyronne	02/12/1652	B
VAYNE Jeanne	Geoffre et BAYLE Jeanne	01/11/1655	B
VAYNE Jeanne	Jehan et BACHELERIE Marie	17/01/1655	B
VAYNE Jehan	Jehandilou et ROUBERTY Charlotte	03/10/1643	B
VAYNE Jehan	Geoffroy et RIVIERE Peyronne	18/01/1647	B
VAYNE Jehan	Thomas et TRONC Marguerite	28/04/1635	B
VAYNE Jehan	Jehan et GENIER ...(illisible)	18/11/1612	B
VAYNE Jehan	Thomas et TRONC Marguerite	14/11/1632	B
VAYNE Jehan	Pierre	17/08/1631	B
VAYNE Jehanne	Pierre et LAFARGE Marie	10/02/1630	B
VAYNE Léonard	Jehan et BEYSSAC Peyronne	18/02/1624	B
VAYNE Léonard	Pierre et JAY Louise	13/04/1647	B
VAYNE Libéral	Pierre et LACHIEZE Jacquette	03/05/1614	B
VAYNE Lioutou	Pierre et JAY Louise	02/02/1638	B
VAYNE Louise	Jeandillou et LAROUBERTIE Charlotte	26/09/1658	B
VAYNE Marguerite	Jean et SENAILHAC Marie	13/09/1661	B
VAYNE Marguerite	Gabriel et PAIGNOU Léonarde	23/05/1627	B
VAYNE Marguerite	Gabriel et PAIGNOUNE Léonarde	19/06/1622	B
VAYNE Marguerite	Léonard et CESSAC Simone	04/07/1638	B

Nom prénom Nouveau-né	Parents	Date acte	Acte
VAYNE Marguerite	Geoffre et RIVIERE Peyronne	08/09/1655	B
VAYNE Marguerite	Pierre et JAY Louise	06/07/1657	B
VAYNE Marie	Libéral et LAGUEYRIE Françoise	19/12/1660	B
VAYNE Marie	Jehan et BEYSSAC Peyronne	27/08/1618	B
VAYNE Narde	Héliot et SIMON Françoise	18/08/1637	B
VAYNE Peyronne	Thomas et TRONC Marguerite	06/03/1639	B
VAYNE Phalippe	Pierre et BARDINE Jacquette	15/02/1627	B
VAYNE Pierre	Libéral et LAGUEYRIE Françoise	25/09/1647	B
VAYNE Pierre	Geoffre et RIVIERE Peyronne	26/12/1660	B
VAYNE Pierre	Jean et ROUBERTIE Charlotte	24/12/1656	B
VAYNE Pierre	Léonard et REYNAUD Marguerite	14/05/1660	B
VAYNE Pierre	Geoffroy et BAYLE Jeanne	20/11/1652	B
VAYNE Pierre	Pierre et JAY Louise	08/12/1654	B
VAYNE Pierre	Libéral et LAGUEYRIE Françon	23/12/1650	B
VAYNE Pierre	Pierre et LAFARGE Marie	12/02/1634	B
VAYNE Pierre	Jehan et BEYSSAC Peyronne	20/10/1619	B
VAYNE Pierre	Thomas? et MARGOT Cécile?	08/09/1621	B
VAYNE Pierre	Gabriel et DE PANIOU Léonarde	11/08/1624	B
VAYNE Pierre	Helias et SIMON Françou	28/10/1625	B
VAYNE Pierre	Gabriel et TREUIL Marguerite	27/08/1618	B
VAYNE Pierre	Jean et FREYSSINET Peyronne	13/03/1633	B
VAYNE Pierre	Pierre et FAUCHIER Jacquette	18/05/1637	B
VAYNE Pierre	Heliot et SIMON Françoise	13/02/1639	B
VAYNE Pierre	Libéral et LAGUEYRIE Françon	26/04/1645	B
VAYNE Simone	Geoffroy et BAYLE Jeanne	21/03/1648	B
VAYNE Thomas	Thomas et TRON Marguerite	28/04/1637	B
VERGNAUD Marguerite	Girou et PONTIER Françoise	04/01/1614	B
VERGNE Jehan	Jehan et BOUSQUET Françoise	15/05/1644	B
VERGNE Paule	Girou et PONTHIER Franson	09/02/1625	B
VERGNOLE Jacques	Jean et CHASTANG Jeanne	16/12/1661	B
VERGNOLE Jean	Jean et CHASTAN Jeanne	21/10/1657	B
VERGNOLE Jean	Jean et CHASTANG Jeanne	15/08/1655	B
VERGNOLE Martial	Jean et CHASTANG Jeanne	16/12/1661	B
VERLHAC Charles	Jean et VERLHAC Jeanne	18/09/1650	B
VERLHAC Jehanne	Jehan et RELHIER Jehanne	11/08/1647	B
VERLIAC Antoine	Peyr et DEYMARY Penelou	19/05/1619	B
VERLIAC Jehan	Peyr et DEYMARY Penelle	14/11/1621	B
VERNHAS Antoinette	Gerauld et DELPY Françoise	04/10/1621	B
VERNIAS Marie	Girou et PONTIER Françon	12/10/1628	B
VERNIOLLE Penelle	Bernard et CHASTAIN Jeanne	19/12/1649	B
VIALATELLE Marie	...(omis) et TIMBAUD Marguerite	26/07/1621	B
VIALEMONTEIL Jehan	Pierre et CHRÜCHAS ? Léonarde	09/08/1645	B
VIDAILHE/VIDALIE Bernarde	Jehan et D'ESPEYRUT Catherine	09/03/1634	B
VIDAILHE/VIDALIE Jehanne	Jehan et D'ESPEYRUT Catherine	09/03/1634	B
VIDALIE Anne	Jehan et DE LALEU Catherine	03/05/1649	B
VIDALIE Bernard	Martinot et CHICOU Bounique	09/11/1648	B
VIDALIE Jean	...(effacé) et ...(effacé)	17/01/1644	B
VIDALIE Jean	Mathieu et CHICOU Monique	24/01/1662	B
VIDALIE Jeanne	Jean et D'ESPEYRUT Catherine	29/06/1629	B
VIDALIE Jehanne	Jehan et D'ESPEYRUT Catherine	24/05/1635	B
VIDALIE Léonard	Jehan et SPEYROU ? Catherine	15/07/1646	B
VIDALIE Marie	Jehan et D'ESPEYRUT Catherine	08/02/1632	B
VIDALIE Theve	Mathinou et CHICOU Bounique	25/06/1653	B
VIEILLEMAR Gabrielle	Peyrichou et LAGUEYRIE Marie	07/11/1627	B
VILATE Elisabeth	Joseph et COUDERT Guillaume	12/04/1658	B
VILATE Michel	Joseph et COUDERT Guillaume	18/10/1662	B
VILATELLE Anne	Jacques et TIMBAUD Marguerite	10/03/1624	B
VILLANEUVE Antoine	Jehan et RENJOU Jehanne	09/02/1625	B
VILLANEUVE François	Jacques et VAREILHE Marie	23/11/1631	B
VILLANEUVE François	Pierre et ALEGRE Peyronne	11/02/1649	B
VILLANEUVE Françoise	Pierre et FERAL Marie	08/03/1637	B
VILLANEUVE Gabrielle	Jacques et VAREILHE Marie	21/11/1638	B

Nom prénom Nouveau-né	Parents	Date acte	Acte
VILLANEUVE Gaultier	Jacques et VAREILHE Marie	20/10/1630	B
VILLANEUVE Jehan	Jehan et POUCH Marguerite	29/01/1619	B
VILLANEUVE Jehan	Jehan et ...(omis)	28/01/1629	B
VILLANEUVE Léonard	Jehan et GENIER Catherine	15/11/1633	B
VILLANEUVE Marguerite	Jehan et GENIER Catherine	07/04/1636	B
VILLANEUVE Marguerite	Pierre et FERAL Marie	17/01/1639	B
VILLANEUVE Marguerite	Jehan et GENIER Catherine	19/02/1632	B
VILLANEUVE Marie	Jehan et GENIER Catherine	14/12/1638	B
VILLANEUVE Martiale	Jacques et VAREILLE Marie	18/10/1627	B
VILLANEUVE Narde	Jehan et RENJOU Jehanne	04/02/1627	B
VILLANEUVE Thomas	Jacques et VAREILHE Marie	11/11/1635	B
VILLATE Anne	Joseph et COUDERT Guillaume	05/03/1653	B
VILLATE Guillaume	Jean et COUDERT Guillaumette	13/02/1656	B
VILLATE Jeanne	Joachim et COUDERT Guillaume	24/02/1654	B
VILLATELLE Antoinette	Jacques et FOUCHIER Jehanne	16/11/1631	B
VILLATELLE Catherine	Jacques et SIMON Jehanne	22/03/1636	B
VILLATELLE François	Jacques et DE GORSE Louise	21/01/1618	B
VILLENEUVE Anne	François et BAYLE Philippe	15/12/1652	B
VILLENEUVE Anne	Jacques et BAYLE Philippe	04/11/1647	B
VILLENEUVE François	François et BAYLE Philippe	19/06/1662	B
VILLENEUVE Françoise	Jean et BONNIE Marguerite	15/10/1662	B
VILLENEUVE Françoise	Pierre et ANDRÉ Françoise	18/11/1659	B
VILLENEUVE Françoise	Pierre et ANDRÉ Françoise	24/06/1658	B
VILLENEUVE Gabrielle	Pierre et ANDRÉ Françoise	09/10/1661	B
VILLENEUVE Geoffrette	Pierre et ALEGRE Peyronne	27/09/1650	B
VILLENEUVE Jacques	Jean et RIVIERE Marguerite	18/02/1648	B
VILLENEUVE Jacques	Pierre et ALLEGRE Peyronne	12/02/1646	B
VILLENEUVE Jacques	Bernard et LAVAUX Marie	02/06/1616	B
VILLENEUVE Jean	Peyrichou et DE POUCH Marguerite	18/09/1616	B
VILLENEUVE Jean	Jeanicot et BONNIE Marguerite	12/10/1653	B
VILLENEUVE Jeanne	Jean et RIVIERE Marguerite	07/02/1651	B
VILLENEUVE Jehan	Maroty et FANTHOU Françoise	07/08/1611	B
VILLENEUVE Jehan	François et BAYLE Philippe	07/05/1645	B
VILLENEUVE Jehan	Jehan et GENIER Catherine	30/11/1634	B
VILLENEUVE Jehane	Jehan et RIVIERE Marguerite	02/06/1645	B
VILLENEUVE Jehanne	Jehan et POUCH Marguerite	11/04/1613	B
VILLENEUVE Marguerite	Pierre et FERAL Françoise	16/02/1648	B
VILLENEUVE Marie	François et BAYLE Philippe	05/04/1656	B
VILLENEUVE Martial	François et BAYLE Philippe	13/08/1659	B
VILLENEUVE Martialle	Pierre et ALEGRE Peyronne	18/02/1653	B
VILLENEUVE Pierre	Jehan et GENIER Catherine	23/03/1645	B
VILLENEUVE Pierre	Jacques et VAREILLE Marie	11/10/1643	B
VILLENEUVE Pierre	Jacques et VAREILHE Marie	08/01/1624	B
VILLENEUVE Pierre	Jeannicot et BONNIE Marguerite	07/04/1658	B
VILLENEUVE Yves	François et BAYLE Philippe	25/09/1649	B
VIVAREIX Pierre	Jacques et VAREILHE Mariothe	06/01/1611	B
VIVARES Guilhem	Bardy et ROZE Jeanne	18/02/1634	B
VIVARES Guilhen	Bardy et ROZE Peyronne	23/02/1630	B
VIVARES Guillaumette	Jacques et VAREILHE Guillaumette	17/04/1616	B
VIVARES Guillaumette	Bardy et ROZE Peyronne	19/10/1636	B
VIVARES Jeanne	Bardy et ROZE Peyronne	14/11/1632	B
VIVARES Jehan	Thony et COUDERT Jeanne	04/12/1644	B
VIVARES Jehan	Pierre et LAFAYE Narde	23/04/1617	B
VIVARES Jehan	Thony et COUDERT Jehanne	21/07/1647	B
VIVARES Jehan	Bardy et ROZE Peyronne	19/12/1638	B
VIVARES Thony	Jacques et VAREILHE Guillaumette	04/03/1613	B
VIVARETZ Marie	Pierre et LAFAYE Narde	18/10/1611	B
VIVARETZ Pierre	Jacques et VAREILHE Guillaumette	06/02/1620	B
VIVARETZ Thony	Pierre et LAFAYE Narde	18/10/1611	B