19005

ALLASSAC

TABLE ALPHABÉTIQUE DES BAPTÊMES
(1611-1717)

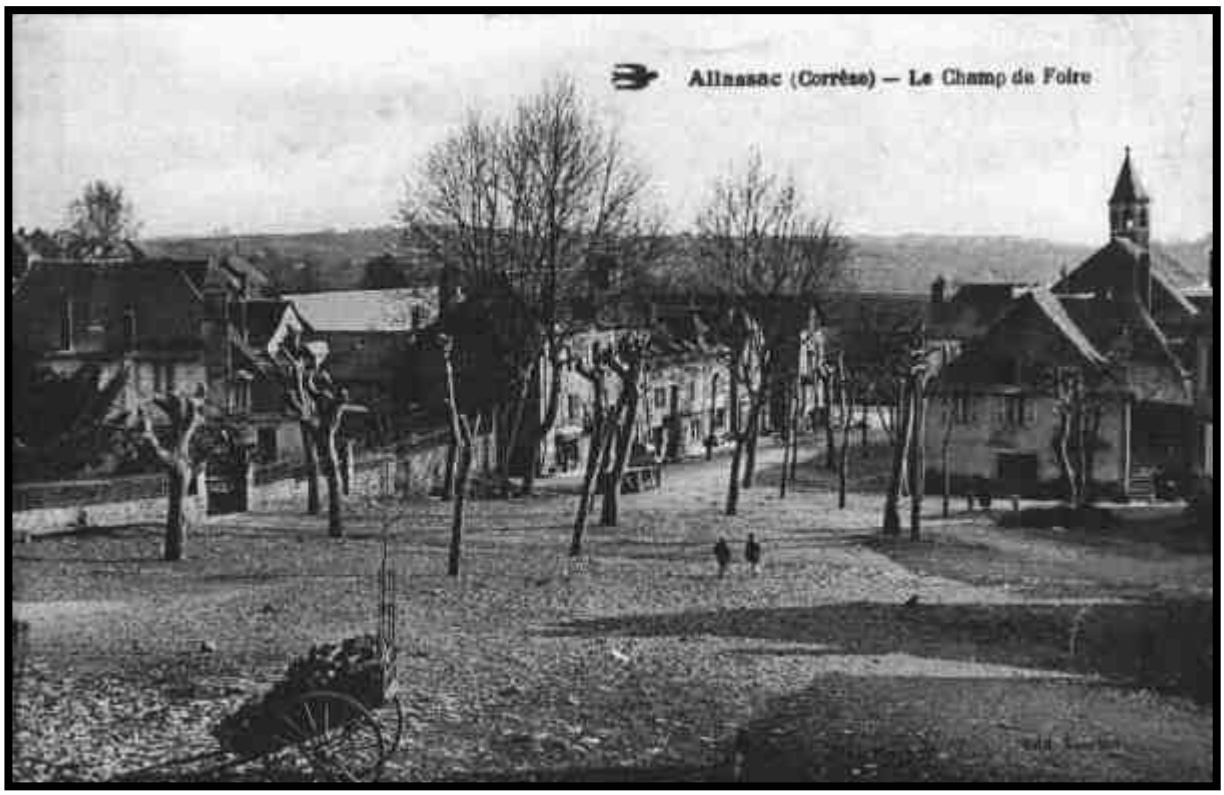

par le Cercle de généalogie et d'histoire
des Marchois et Limousins
54 rue Pierre et Marie Curie
87000 LIMOGES

19005-04T

Ce relevé a été dépouillé, corrigé, mis en forme et édité par le Cghml grâce à la participation de ses bénévoles et de ses employés.
Ce travail est protégé par le CODE DE LA PROPRIETE INTELLECTUELLE (loi n° 92-597 et décrets suivants).
Tout extrait, toute reproduction et adaptation en vue d'une réutilisation ou d'une diffusion, quel que soit le support utilisé (papier, photographie argentique ou numérique, microfilm, CD-Rom ou usage Internet…) sont illicites et donc rigoureusement interdits.
Toute infraction à ce code constituera une contrefaçon et pourra faire l'objet de poursuites par le Cghml.

19005
Allassac

(édition juin 2024)

Le dépouillement des actes contenus dans ce recueil a été effectué par Pascal SOULA, à partir des numérisations des registres conservés aux Archives départementales de la Corrèze. La saisie informatique a été faite par Pascal SOULA, l'édition par Alain LANSADE.

Ce livret contient 10599 actes.

Dans cette liste alphabétique, les « particules » ("de", "d'") sont rejetées après le nom de famille (norme NFZ 44-001 publiée en 1976 et approuvée par la Fédération Française de Généalogie). Ainsi Léonard DE VINCI serait classé à VINCI (DE) Léonard.

Le contenu intégral de chaque acte est disponible sur le site du CGHML (www.cghml.fr).

Malgré les relectures et corrections apportées, des erreurs ou des omissions peuvent subsister ; merci de les signaler au CGHML.

LISTE ALPHABETIQUE DES NOUVEAUX-NES

Types d'actes

Catégorie UN (Unions) -----> M = Mariage ** C = Congés pour mariage ** P = Publication de mariage
R = Réhabilitation de mariage ** F = Fiançailles ** A = Bans ** V = Divorce ** T = Contrat de mariage

Catégorie SD (Sépultures - Décès) -----> S = Sépulture (avant le 22/09/1792) ** D = Décès (après)

Catégorie BN (Baptêmes - Naissances) -----> B = Baptême (avant le 22/09/1792) ** N = Naissance (après)

Catégorie Z (Commentaires) -----> Z= Commentaire

Nom prénom Nouveau-né	Parents	Date acte	Acte
...(en blanc)	POUCH Marguerite	06/10/1706	B
... Etienne	Jehan et CHATRAS Thonie	10/09/1649	B
... Guinot	Guillaume et DE BRACH Catherine	30/03/1628	B
... Henry	Petit Jehan et CHOUZENOUX Bernarde	31/05/1638	B
... Jeanne	... et DESCHAMPS Marie	06/11/1631	B
... Jehan	François et SIMON Johanou	19/08/1620	B
... Jehanne	CESSAC Jehanne	30/05/1626	B
... Mérigou	Marguerite	19/02/1635	B
... Narde		12/01/1618	B
...(déchiré) Jean	François et ...(déchiré) Anne	24/01/1677	B
...(déchiré) Jean	Antoine et ...(déchiré)	15/09/1688	B
...(déchiré) Jehan	Pierre et PEYTAVY Toinette	06/10/1630	B
...(déchiré) Léonard	Pierre et LEYMARIE Marguerite	03/11/1630	B
...(déchiré) Léonarde	...(déchiré) et COUDERT Guillemette	16/01/1670	B
...(en blanc) Anne	...(en blanc) et ...(en blanc) Narde	22/10/1664	B
...(en blanc) Antoine	...(en blanc) et ...(en blanc) Jeanne	30/12/1661	B
...(en blanc) Antoine	François et MIAILLER Guillaume	22/07/1679	B
...(en blanc) Antoinette	...(en blanc) et ...(en blanc) Philippe	26/12/1659	B
...(en blanc) Catherine	Martial et ...(en blanc) Catherine	04/10/1657	B
...(en blanc) Elie	...(en blanc) et DULAS Françoise	26/04/1678	B
...(en blanc) Eymard	...(en blanc) et VILATE Elisabeth	04/10/1682	B
...(en blanc) François	...(en blanc) et BRAGEYRAT Anne	27/10/1658	B
...(en blanc) François	Jean et D'EYMERIC Françoise	08/04/1670	B
...(en blanc) François	...(non Indiqué) et MONTAIGNE Jeanne	08/01/1663	B
...(en blanc) Geoffrette	Etienne et MONTAGNE Guillaume	30/07/1688	B
...(en blanc) Jean	Guillaume et TREUIL Jeanne	20/09/1713	B
...(en blanc) Jean	Antoine et ...(en blanc)	28/04/1713	B
...(en blanc) Jeanne	CHARBONNEL Gabrielle	13/11/1672	B
...(en blanc) Jeanne	...(en blanc) et BARDY Philippe	05/02/1662	B
...(en blanc) Jeanne	Elie et GARESTIE Marie	09/01/1689	B
...(en blanc) Jeanne	SAUVAGE Jeanne	13/10/1704	B
...(en blanc) Jehanne	...(en blanc) et CHOUSSAC Toinette	02/08/1624	B
...(en blanc) Louis	Antoine et RIVIERE Jeanne	07/04/1714	B
...(en blanc) Marguerite	...(en blanc) et LAGUEYRIE Guillaume	17/09/1634	B
...(en blanc) Marguerite	Pierre et FREYSSINET Marie	10/09/1705	B
...(en blanc) Marie	FOUGIEYRON Jehanne	28/08/1621	B
...(en blanc) Marie	Jean et CHAMBARET Françoise	04/12/1707	B
...(en blanc) Michel	Martial et SAUVAGE Toinette	17/04/1703	B
...(en blanc) Monique	...(en blanc) et MOUSSOUR Penelle	22/09/1683	B
...(en blanc) Odet	...(en blanc) et ...(en blanc) Michelle	17/03/1682	B
...(en blanc) Pétronille	Jean et REYROLLE Marguerite	01/08/1709	B
...(en blanc) Pétronille	...(inconnu) et ...(en blanc) Françoise	26/09/1706	B
...(en blanc) Pétronille	Jean et PORCHER Pétronille	01/11/1687	B
...(en blanc) Peyronne	Bernard et ...(en blanc) Anne	28/08/1688	B
...(en blanc) Pierre	François et CHEYVIALLE Jehanne	17/06/1632	B
...(en blanc) Pierre	...(en blanc) et REYROLE Marguerite	17/01/1716	B
...(en blanc) Thevene		08/03/1683	B
...(en blanc) Thonye	Marty et CHAUSSADE Antoinette	19/01/1632	B
...(en blanc) Toinette	Claude et LAGUEYRIE Beyrane	01/10/1628	B
...(enfant naturel) Catherine	BREUIL Jeanne	16/12/1660	B
...(enfant naturel) Jeanne	...(inconnu) et ROUSSELY Marie	25/06/1703	B
...(enfant naturel) Marie	...(inconnu) et VALERY Louise	22/03/1715	B
...(enfant trouvée) Guillaume		12/09/1701	B
...(feuille déchirée) Henry	Jean et ROUGEYRIE Catherine	25/12/1654	B
...(illisible sur l'acte) Pierre	Jean et ROUSSELY Marguerite	02/03/1670	B
...(illisible) Françoise	Pierre et DEYZAC Catherine	15/08/1644	B
...(illisible) Jean	Antoine et VESINE Antoinette	31/01/1706	B
...(illisible) Pierre	DUVIALLARD Gire	10/08/1638	B
...(omis) Françoise	Pierre et LAFARGE Anne	07/12/1646	B
...(omis) Fronthou	Mirigou et FAURE Guillaume	05/02/1613	B
...(omis) Gabriel	Guilhendou et BONNAYS Françoise	21/09/1664	B
...(omis) Jacques	...(en blanc) et LAGUEYRIE Jeanne	30/11/1654	B

Nom prénom Nouveau-né	Parents	Date acte	Acte
...(omis) Jean	...(inconnu) et LAGUEYRIE Annette	18/12/1655	B
...(omis) Jean	Jean et RANOUS Jeanne	27/10/1675	B
...(omis) Jean	DERIDET Catherine	28/07/1695	B
...(omis) Jeanne	...(en blanc) et ...(en blanc)	21/11/1649	B
...(omis) Jehan	Jehan et FOUCHIER Jacquette	03/12/1647	B
...(omis) Jehan	Jehan et SAUVAGE Thonie	26/12/1612	B
...(omis) Jehan	Pierre et BARIAL Léonarde	05/10/1643	B
...(omis) Jehan	...(en blanc) et VAYNE Bernarde	26/02/1647	B
...(omis) Léonard	Giral et LAVIGNE Libérale	06/01/1653	B
...(omis) Marguerite	BARDON Marie	17/11/1646	B
...(omis) Marie	...(en blanc) et CHAMBARET Antoinette	07/06/1660	B
...(omis) Marie	Jehan et MASMON Françoise	19/04/1656	B
AGENT? Jeanne	Pierre et MARGOT Marguerite	06/04/1636	B
AGUIRE Messance	Gabriel et DE SEYRAC Antoinette	27/10/1624	B
AGUIRÉ Anne	Pierre et DE LASTEYRIE Anne	25/03/1659	B
AGUIRÉ Anne	Léonard et DU JAY Marguerite	13/12/1662	B
AGUIRÉ Anne	Gabriel et CEYRAC Thoinette	03/07/1639	B
AGUIRÉ Anne	Pierre et DE LASTEYRIE Anne	06/08/1664	B
AGUIRÉ Anne	Léonard et JAY Marguerite	24/06/1669	B
AGUIRÉ Anne	Léonard et JAY Marguerite	09/03/1656	B
AGUIRÉ Bonne	Léonard et JAY Marguerite	11/06/1658	B
AGUIRÉ Dominique	Gabriel et DE CEYRAT Antoinette	14/12/1631	B
AGUIRÉ Elisabeth	Léonard et JAY Marguerite	14/06/1654	B
AGUIRÉ Elisabeth	Léonard et DE JAY Marguerite	24/05/1666	B
AGUIRÉ François	... enfant naturel et AGUIRÉ Elisabeth	16/03/1701	B
AGUIRÉ Gabriel	Pierre et DE FOUCHIER Louise	13/02/1648	B
AGUIRÉ Gabriel	Pierre et DE LASTEYRIE Anne	09/01/1667	B
AGUIRÉ Jacques	Pierre et DE LASTEYRIE Anne	30/10/1661	B
AGUIRÉ Jacques	Pierre et LASTEYRIE Anne	18/04/1672	B
AGUIRÉ Jean	Pierre et DE LASTEYRIE Anne	08/08/1669	B
AGUIRÉ Jean	Gabriel et CEYRAT Anthonine	23/09/1635	B
AGUIRÉ Léonard	Pierre et FOUCHER Louise	23/02/1653	B
AGUIRÉ Léonard	Gabriel et DE CEYRAT Thoinette	29/07/1629	B
AGUIRÉ Louise	Pierre et DE LASTEYRIE Anne	29/06/1655	B
AGUIRÉ Maissance ?	Pierre et FOUCHIER Louise	23/04/1651	B
AGUIRÉ Maixence	Léonard et DE JAY Marguerite	17/06/1660	B
AGUIRÉ Marguerite	Pierre et DE LASTEYRIE Anne	05/11/1656	B
AGUIRÉ Pierre	Gabriel et DE CEYRAT Antoinette	11/10/1626	B
AGUIRÉ Pierre	Jean et DALBY Françoise	08/02/1695	B
AGUIRÉ Raphaël	Jean et DALBY Françoise	24/07/1699	B
ALBIER Pierre	Martial et COULON Antoinette	16/02/1683	B
ALEGRE Anne	Jean et DEYZAC Toinette	12/09/1715	B
ALEGRE Etienne	Jean et ANDRÉ Françoise	09/02/1660	B
ALEGRE Etienne	François et ANDRÉ Anne	07/09/1698	B
ALEGRE Eymar	François et GARAVET Antoinette	12/11/1673	B
ALEGRE François	Jean et ANDRÉ Françoise	17/06/1655	B
ALEGRE François	Jean et DEYZAC Antoinette	07/01/1703	B
ALEGRE Geoffrette	Jean et ANDRÉ Françoise	17/06/1655	B
ALEGRE Jacques	Jean et DEYZAC Toinette	22/03/1714	B
ALEGRE Jean	Jean et ANDRÉ Françoise	30/05/1663	B
ALEGRE Jean	François et GARAVET Antoinette	20/09/1668	B
ALEGRE Jean	Jean et DEYZAC Toinette	29/01/1705	B
ALEGRE Jeanne	Jean et ANDRÉ Françoise	07/04/1666	B
ALEGRE Jeanne	Jean et ANDRÉ Françoise	21/05/1669	B
ALEGRE Joffrette	Jean et DEYZAC Toinette	04/09/1707	B
ALEGRE Joseph	François et ANDRÉ Anne	17/11/1694	B
ALEGRE Léonarde	François et ANDRÉ Anne	23/01/1696	B
ALEGRE Marie	Jehan et ANDRÉ Françoise	04/06/1657	B
ALEGRE Marie	François et ANDRÉ Anne	29/01/1693	B
ALVINERIE Marie	Antoine et CESSAC Catherine	24/01/1661	B
ANDRÉ Abel	Pierre et DE LATOUR Marie	18/09/1625	B
ANDRÉ Andrée	Pierre et MAIGNE Anne	30/04/1666	B

Nom prénom Nouveau-né	Parents	Date acte	Acte
ANDRÉ Andrée	Pierre et MAIGNE Anne	05/04/1657	B
ANDRÉ Anne	Antoine et CESSAC Anne	16/03/1644	B
ANDRÉ Anne	Jehan et TEYSSIER Catherine	07/08/1612	B
ANDRÉ Antoine	Thony et FERAL Jeanne	27/01/1656	B
ANDRÉ Antoine	Pierre et FOUCHIER Jehanne	09/03/1627	B
ANDRÉ Antoine	Jean et CHICOU Peyronne	30/01/1668	B
ANDRÉ Antoine	Jean et CROUZEVIALE Jeanne	18/09/1661	B
ANDRÉ Antoine	Jean et PEYRAT Bernarde	20/03/1706	B
ANDRÉ Antoinette	Thony et CESSAC Anne	10/06/1646	B
ANDRÉ Barthélémy	Jean et PEYRAT Bernarde	04/09/1711	B
ANDRÉ Bernard	Jean et CROUZEVIALE Jeanne	02/09/1668	B
ANDRÉ Catherine	Pierre et DEYZAC Catherine	07/06/1675	B
ANDRÉ Catherine	Antoine et CESSAC Anne	15/04/1636	B
ANDRÉ Catherine	Gabriel et DE CHAVAILLE Marie	30/11/1631	B
ANDRÉ Catherine	Thony et CESSAC Anne	05/01/1638	B
ANDRÉ Catherine	Pierre et RIVIERE Jeanne	06/06/1661	B
ANDRÉ Charlotte	Pierre et MAIGNE Anne	20/11/1653	B
ANDRÉ Charlotte	Abel et ALBIER Louise	09/03/1652	B
ANDRÉ Charlou	Jean et DALBY Andrée	24/08/1631	B
ANDRÉ Dauphine	Abel et ALBIER Louise	26/12/1661	B
ANDRÉ Etienne	Thony et CESSAC Anne	05/12/1631	B
ANDRÉ Etienne	Bernard et CHATRAS Pétronille	05/08/1703	B
ANDRÉ Françoise	Jean et CROUZEVIALE Jeanne	10/07/1672	B
ANDRÉ Françoise	Jehan et DALBY Andrée	26/02/1629	B
ANDRÉ Françoise	Gabriel et DE CHAVAILLE Marie	11/11/1627	B
ANDRÉ Françoise	Abel et DALBIER Louise	22/02/1663	B
ANDRÉ Françoise	Jean et DALBY Andrée	24/01/1647	B
ANDRÉ Françoise	Pierre et DE MAIGNE Anne	01/02/1662	B
ANDRÉ Françoise	Pierre et RIVIERE Jeanne	03/09/1667	B
ANDRÉ Fransou	Jehan et DALBY Andrée	10/04/1637	B
ANDRÉ Giral	Jehan et DAVID Jehanne	11/09/1645	B
ANDRÉ Guillaume	Jean et FOUCHIER Jeanne	09/11/1681	B
ANDRÉ Guillaume	Jean et FOUCHIER Jeanne	19/11/1656	B
ANDRÉ Guillaume	Jean et LATEYROU Jeanne	08/09/1687	B
ANDRÉ Guyote	Abel et D'ALBIER Louise	28/02/1659	B
ANDRÉ Hélie	Jehan et DALBY Andrée	21/01/1635	B
ANDRÉ Jean	Antoine et FERAL Jeanne	10/03/1651	B
ANDRÉ Jean	Antoine et VAREILLE Anne	03/10/1679	B
ANDRÉ Jean	Pierre et RIVIERE Jeanne	01/02/1657	B
ANDRÉ Jean	Jean et MARGNAC Marie	06/03/1660	B
ANDRÉ Jean	Jean et DEYZAC Haly	08/11/1666	B
ANDRÉ Jean	Jean et CROUZEVIALE Jeanne	18/01/1656	B
ANDRÉ Jean	Jean et FOUCHIER Jeanne	05/10/1660	B
ANDRÉ Jean	Pierre et FAUCHIER Jeanne	20/03/1616	B
ANDRÉ Jean	Jean et FOUCHIER Jeanne	23/01/1667	B
ANDRÉ Jean	Jean et CROUZEVIALE Jeanne	07/11/1658	B
ANDRÉ Jean	Antoine et DEYZAC Claude	08/12/1682	B
ANDRÉ Jean	Jean et FOUCHIER Jeanne	18/07/1673	B
ANDRÉ Jean	Pierre et MAIGNE Anne	04/11/1655	B
ANDRÉ Jean	Jean et GODEFFROY Jeanne	16/01/1703	B
ANDRÉ Jean	Antoine et DEYZAC Claude	03/02/1686	B
ANDRÉ Jean	Martial et ROUMANET Françoise	03/01/1686	B
ANDRÉ Jean	Jean et LATEYROU Jeanne	03/01/1691	B
ANDRÉ Jeanne	Pierre et DE MAIGNE Anne	01/02/1662	B
ANDRÉ Jeanne	Jean et TREUIL Marie	24/08/1712	B
ANDRÉ Jeanne	Martial et ROMANET Françoise	20/02/1688	B
ANDRÉ Jeanne	Louis et LAUZANE Anne	24/06/1696	B
ANDRÉ Jeanne	Jean et GODEFFROY Jeanne	05/01/1691	B
ANDRÉ Jehan	Pierre et RIBIERE Marie	08/04/1612	B
ANDRÉ Jehan	Pierre et FOUCHIER Jehanne	08/01/1619	B
ANDRÉ Jehan	Thony et CESSAC Anne	26/10/1651	B
ANDRÉ Jehan	Pierre et FOUCHIER Jehanne	23/10/1611	B

Nom prénom Nouveau-né	Parents	Date acte	Acte
ANDRÉ Jehan	Gabriel et DE CHAVAILLE Marie	26/07/1624	B
ANDRÉ Jehan	Pierre et TREUIL Jacquette	14/10/1636	B
ANDRÉ Jehan	Pierre et DE LA TOUR Marie	19/09/1621	B
ANDRÉ Jehan	Jehan et FOUCHIER Penelle	19/04/1648	B
ANDRÉ Jehan	Jehan et DAVID Jehanne	30/06/1649	B
ANDRÉ Jehanne	Joseph et GOUDAL Jehanne	24/08/1628	B
ANDRÉ Léonard	Thony et CESSAC Anne	15/12/1647	B
ANDRÉ Léonard	Pierre et TREUIL Jacquette	08/04/1646	B
ANDRÉ Léonarde	Pierre et REBIEYRE Mariotte	17/01/1616	B
ANDRÉ Louis	Pierre et DE MAIGNE Anne	28/06/1659	B
ANDRÉ Louis	Antoine et CHOUZENOUX Marie	21/08/1684	B
ANDRÉ Louis	Antoine et FERAL Jeanne	02/03/1659	B
ANDRÉ Marc	Jehan et MERGNAC Marie	17/01/1657	B
ANDRÉ Marie	Pierre et DE BARDICON Charlou	17/06/1612	B
ANDRÉ Marie	Gabriel et DE CHAVAILLE Marie	25/09/1626	B
ANDRÉ Marie	Jehan et DALBY Andrée	23/02/1633	B
ANDRÉ Marie	Pierre et MAIGNE Anne	30/04/1648	B
ANDRÉ Marie	Gabriel et DE CHAVAILLE Marie	12/05/1630	B
ANDRÉ Marie	Joseph et COUDER Françoise	01/07/1644	B
ANDRÉ Marie	Abel et D'ALBIER Louise	20/05/1645	B
ANDRÉ Marie	Joseph et DE COUDERC Françoise	18/09/1633	B
ANDRÉ Marie	Gabriel et DE CHAVAILLE Marie	25/06/1636	B
ANDRÉ Marie	Jean et GODEFFROY Jeanne	06/04/1695	B
ANDRÉ Marie	Jean et PEYRAT Bernarde	28/07/1707	B
ANDRÉ Martial	Jean et MARTY Marie	28/06/1665	B
ANDRÉ Martial	Jean et CHICOU Peyronne	01/01/1671	B
ANDRÉ Martin	Antoine et FERAL Jeanne	15/03/1654	B
ANDRÉ Penelle	Peyr et TREUIL Jacquette	01/11/1634	B
ANDRÉ Peyronne	Jehan et DE LILHAUD Jehanne	25/10/1637	B
ANDRÉ Peyronne	Pierre et RIVIERE Jeanne ?	15/01/1658	B
ANDRÉ Peyronne	Jehan et LIHIAUD ? Jeanne	06/03/1644	B
ANDRÉ Peyronne	Jean et CROUZEVIALE Jeanne	02/03/1664	B
ANDRÉ Peyronne	Pierre et TREUIL Jacquette	06/10/1648	B
ANDRÉ Pierre	Abel et ALBIER Marie	18/09/1650	B
ANDRÉ Pierre	Pierre et DEL TREUIL Jacquette	26/05/1633	B
ANDRÉ Pierre	Etienne et BUGEAT Peyronne	14/03/1627	B
ANDRÉ Pierre	Pierre et MAIGNE Anne	02/05/1651	B
ANDRÉ Pierre	Jehan et DAVID Jehanne	14/11/1646	B
ANDRÉ Pierre	Jehan et DALBY Andrée	13/01/1639	B
ANDRÉ Pierre	Jean et FAUCHER Jeanne	27/09/1671	B
ANDRÉ Pierre	Joseph et COUDERT Françon	14/09/1638	B
ANDRÉ Pierre	Abel et D'ALBIER Louise	07/05/1654	B
ANDRÉ Pierre	Pierre et BARDICON Charlotte	05/11/1617	B
ANDRÉ Pierre	Pierre et RIVIERE Jeanne	29/03/1664	B
ANDRÉ Pierre	Jean et TREUIL Marie	25/04/1715	B
ANDRÉ Pierre	Antoine et ...(en blanc) Marie	13/02/1687	B
ANDRÉ Thony	Jehan et LILHAUD ? Jeanne	31/12/1645	B
ANDRÉ Toinette	Jean et TREUIL Marie	25/02/1717	B
ANTIGNAC Antoine	Pierre et CHAUCHET Antoinette	08/06/1636	B
ANTIGNAC Bertrand	Giroudou et CHARBY Marie	26/10/1650	B
ANTIGNAC Catherine	Gérald et MOUNEYRAT Pétronille	31/03/1709	B
ANTIGNAC Gabrielle	Giroudou et MOUNEYRAT Peyronne	15/01/1704	B
ANTIGNAC Giroudou	Jehan et ROCHE Thonie	13/09/1625	B
ANTIGNAC Guilhen	Jehan et ROCHE? Thonie	27/03/1616	B
ANTIGNAC Jean	Giroudou et CHARBY Marie	26/10/1655	B
ANTIGNAC Jehan	Jehan et CHEYVIALE Thonie	02/05/1612	B
ANTIGNAC Jehan	Jehan et CHEYVIALLE Jehanne	20/03/1611	B
ANTIGNAC Jérôme	Jean et LAGUEYRIE Gabrielle	20/10/1684	B
ANTIGNAC Louise	Giroudou et CHARBY Marie	13/04/1658	B
ANTIGNAC Marie	Giroudou et CHARBY Marie	03/09/1663	B
ANTIGNAC Marie	Jean et LAGUEYRIE Gabrielle	11/11/1683	B
ANTIGNAC Marie	Giroudou et CHARBY Marie	19/09/1652	B

Nom prénom Nouveau-né	Parents	Date acte	Acte
ANTIGNAC Marie	Gérald et MOUNEYRAT Pétronille	20/09/1714	B
ANTIGNAC Mathieu	Gérald et MOUNEYRAT Pétronille	26/11/1705	B
ANTIGNAC Pierre	Jehan et ROCHE Thonie	28/12/1618	B
ANTOINE Antoine	Léonard et PONTHIER Bernarde	16/06/1669	B
ANTOINE Eymard	Antoine et CHAMBARET Catherine	17/02/1670	B
ARIDET Jeanne	Louis et MOUNIER Marie	24/04/1682	B
AUBRU André	Eymar et BAYLE Jeanne	09/11/1666	B
AUCHER Antoinette	Michel et DUROY Isabeau	21/04/1682	B
AUCHER Catherine	Michel et ROUX Isabeau	18/04/1678	B
AUDEGUY Gabrielle	Jean et ROUSSELY Marguerite	05/12/1663	B
AUDEGUY Jean	Jean et ROUSSELY Marguerite	04/05/1673	B
AUDEGUY Marie	Jean et SAUVAGE Gabrielle	22/08/1709	B
AUDEGUY Pierre	Jean et ROUSSELY Marguerite	15/06/1667	B
AUDY Antoinette	Pierre et ...(en blanc) Jeanne	07/11/1667	B
AUGIER Antoinette	François et PONTIER Raymonde	07/09/1627	B
AUGIER Guillaume	Mondy et CHAMBARET Anne	13/11/1629	B
AUGIER Jehan	François et PONTIER Raymonde	21/12/1625	B
AUGIER Jehan	Mondy et CHAMBARET Anne	30/01/1622	B
AUGIER Jehanne	Mondy et CHAMBARET Anne	04/12/1623	B
AUGIER Marsal	Mondy et CHAMBARET Anne	08/03/1626	B
AUTHIER Catherine	Fronton et DUPUY Léonarde	12/02/1696	B
AUTHIER Catherine	Frontou et DUPUY Léonarde	15/06/1698	B
AYMERIC Jeanne	Pierre et PONTIER Peyronne	31/07/1679	B
AYMERY Gabrielle	Pierre et CHOUZENOUX Jehanne	03/07/1611	B
AYMERY Jammes	Guillou et CHAMBARET Françon	11/10/1615	B
AYNARD Marie	Pierre et CHALANGEAS Jeanne	26/03/1683	B
BAILHOT (DE) Jehanne	François et DU VERDIER Marguerite	01/02/1626	B
BAILLE Jeanne	Pierre et ...(en blanc) Jeanne	01/06/1692	B
BALETTE Marie	Pierre et DE GRANVAL Soubeyrou	20/06/1632	B
BALLE Jehanne	Heliot et FOUCHIER Bonique	07/10/1624	B
BARDICON Etienne	François et FOUGEYRON Jeanne	28/01/1673	B
BARDICON François	Gillibert et DUFAURE Marguerite	17/09/1634	B
BARDICON François	François et FAUGERON Jeanne	08/06/1680	B
BARDICON Françoise	Jean et LAROZE Catherine	17/07/1638	B
BARDICON Françoise	Jehan et LAROZE Catherine	03/05/1644	B
BARDICON Gabriel	Jehan et LAROZE Catherine	13/02/1635	B
BARDICON Gilibert	Jean et LAROZE Catherine	01/09/1647	B
BARDICON Gilibert	François et FOUGEYRON Jeanne	05/01/1664	B
BARDICON Jean	Gabriel et MATERRE Marguerite	04/04/1616	B
BARDICON Jeanne	Jean et PELLETAN Jeanne	09/01/1629	B
BARDICON Jeanne	Pierre et RIVIERE Marie	06/06/1712	B
BARDICON Jehan	Pierre et DE VIELBANS Madeleine	24/02/1613	B
BARDICON Jehan	...(omis) et DUFAURE Marguerite	03/09/1645	B
BARDICON Jehan	Gabriel et MATERE Marguerite	13/07/1614	B
BARDICON Jehan	Gillibert et DUFAURE Marguerite	16/03/1644	B
BARDICON Jehanne	Gabriel et MATERRE Marguerite	19/05/1613	B
BARDICON Joseph	Pierre et RIVIERE Marie	20/03/1714	B
BARDICON Louis	Gabriel et MATERRE Marguerite	04/04/1616	B
BARDICON Marguerite	Gilbert et DUFAURE Marguerite	27/05/1632	B
BARDICON Marguerite	François et FAUGERON Jeanne	20/10/1665	B
BARDICON Marguerite	Pierre et RIVIERE Marie	31/01/1717	B
BARDICON Pierre	Jehan et LAROZE Catherine	06/06/1632	B
BARDICON Pierre	François et FOUGEYRON Jeanne	25/02/1678	B
BARDICON Pierre	François et FOUGEYRON Jeanne	01/02/1670	B
BARDICON Pierre	François et FOUGEYRON Jeanne	04/12/1675	B
BARDICON Ramond	Gilbert et DUFAURE Marguerite	23/08/1637	B
BARDICON Raymond	François et FOUGERON Jeanne	18/03/1668	B
BARDINAL Anne	Guillaume et HEBRARD Catherine	23/09/1717	B
BARDINAL Antoine	Louis et DE VIDEL Jeanne	28/01/1646	B
BARDINAL Charles	Léonard et D'USSEL Michelle	10/07/1681	B
BARDINAL Jean	Jean et MARSALOU Jeanne	11/08/1661	B
BARDINAL Jean	Léonard et USSEL Jeanne	03/09/1668	B

Nom prénom Nouveau-né	Parents	Date acte	Acte
BARDINAL Marguerite	Léonard et USSEL Michelle	29/09/1677	B
BARDINAL Paulin	Léonard et USSEL Michelle	31/07/1673	B
BARDINAL Pierre	Louis et DEBIDETE ? Jeanne	18/02/1649	B
BARDINAL Pierre	Léonard et LOUCHON Michelle	09/03/1670	B
BARDINOT Antoine	Léonard et USSEL Michelle	21/12/1666	B
BARDON Anne	Pierre et DU BURGUET Peyronne	11/04/1612	B
BARDON Anne	Jean et DUMAS Guyote	22/11/1673	B
BARDON Annette	Guinot et BORIE Catherine	14/04/1624	B
BARDON Annette	Jehan et BETZ Marie	19/07/1646	B
BARDON Antoine	Jean et CHAMBARET Françoise	26/07/1671	B
BARDON Antoine	Jean et CHAMBARET Françoise	20/10/1658	B
BARDON Antoine	Halen et LAVAUX Marie	11/10/1674	B
BARDON Antoine	Jean et CHATRAS Marie	18/06/1711	B
BARDON Antoinette	Jean et DARCISSAC Thoinette	20/10/1672	B
BARDON Antoinette	Guilhou et JAY Dauphine	15/01/1623	B
BARDON Antoinette	Jean et BOSREDON Marie	04/09/1628	B
BARDON Antoinette	Pierre et POURCHER Anne	31/03/1654	B
BARDON Antoinette	Jouhandy et MEYJONADE Huguette	21/04/1652	B
BARDON Antoinette	Jean et CHASTRAS Marie	15/08/1708	B
BARDON Bernard	Jean et CHAMBARET Françoise	13/02/1664	B
BARDON Bernard	Helie et LAVAUX Marguerite	17/07/1665	B
BARDON Bernard	Petit Jean et LAROUGEYRIE Jeanne	09/07/1711	B
BARDON Catherine	Thony et LAGUEYRIE Coumeyrou	16/09/1635	B
BARDON Catherine	Halen et LAVAUD Marie	23/09/1662	B
BARDON Catherine	Jean et ROUGEYRIE Jeanne	04/07/1706	B
BARDON Catherine	Jean et SOULIER Jeanne	22/12/1707	B
BARDON Cecelie	Jehan et PASCAREL Madeleine	23/08/1618	B
BARDON Cécile	Antoine et RIVIERE Penelle	22/05/1649	B
BARDON Coumeyrou	Pierre et POURCHIER Anne	08/10/1651	B
BARDON Etienne	Jean et DUMAS Guyote	05/08/1682	B
BARDON Etiennette	Jean et PONTHIER Guillaumette	18/04/1717	B
BARDON François	Jehan et MEYJONNADE Uguette	26/07/1649	B
BARDON François	Jehan et PASCHAREL Madeleine	01/07/1612	B
BARDON François	Pierre et BURGUET Peyronne	23/11/1614	B
BARDON Françoise	Jean et DUMAS Heliote	04/02/1665	B
BARDON Françoise	Gabriel et SIMON Jeanne	21/05/1616	B
BARDON Gabriel	Jehan et PLANIOLLE Toinette	20/06/1647	B
BARDON Gabriel	Gabriel et DALBY Jehanne	30/08/1628	B
BARDON Guilhou	Jehan et BOSREDON Françon	28/02/1615	B
BARDON Guillaume	Guinot et BORIE Catherine	10/07/1618	B
BARDON Guillaume	Jehan et MEYJONNADE Huguette	04/11/1635	B
BARDON Guillaume	Petit Jean et LAROUGEYRIE Jeanne	14/01/1716	B
BARDON Guillaumette	Gabriel et SIMON Jeanne	22/01/1611	B
BARDON Guillaumette	Bernard et SOULIER Jeanne	20/03/1703	B
BARDON Guillemette	Jean et CHAMBARET Françoise	02/02/1668	B
BARDON Halen	Jean et BOSREDON Marie	01/01/1630	B
BARDON Hélie	Gabriel et DALVY Jehanne	19/02/1624	B
BARDON Jacques	Halen et LAVAUX Marie	16/04/1661	B
BARDON Jacques	Petit Jean et LAROUGERIE Jeanne	20/03/1708	B
BARDON Jean	Halen et LAVAUX Marie	16/09/1659	B
BARDON Jean	Jean et DUMAS Eliette	08/11/1676	B
BARDON Jean	Jean et LAGUEYRIE Jeanne	27/12/1673	B
BARDON Jean	Gabriel et SIMON Jeanne	13/04/1626	B
BARDON Jean	Jean et LEYMARIE Jeanne	30/12/1676	B
BARDON Jean	Jean et DUMAS Guyote	23/07/1675	B
BARDON Jean	Pierre et PORCHER Anne	24/11/1658	B
BARDON Jean	Pierre et PORCHIER Anne	12/09/1655	B
BARDON Jean	Jean et LAGUEYRIE Jeanne	16/05/1668	B
BARDON Jean	Jean et DE BOSREDON Marie	21/06/1637	B
BARDON Jean	Alain et LAVAUX Marie	04/02/1668	B
BARDON Jean	Jean et LAGUEYRIE Jeanne	03/11/1671	B
BARDON Jean	Jean et LAGUEYRIE Jeanne	22/08/1666	B

Nom prénom Nouveau-né	Parents	Date acte	Acte
BARDON Jean	Thony et REBIEYRE Penelle	07/01/1629	B
BARDON Jean	Halen et LAVAUX Marie	23/02/1671	B
BARDON Jean	Jean et BOSREDON Marie	19/07/1634	B
BARDON Jean	Guillendou et CHOUZENOUX Guillaumette	17/04/1617	B
BARDON Jean	Petit Jean et LAFARGE Jeanne	21/11/1638	B
BARDON Jean	Halen et LAVAUX Marie	07/01/1657	B
BARDON Jean	Jean et DARCISSAC Antoinette	03/05/1671	B
BARDON Jean	Petit Jean et LAROUGEYRIE Jeanne	29/12/1714	B
BARDON Jean	Jean et CHARBONNEL Thevene	14/04/1692	B
BARDON Jean	Jean et LAFARGE Antoinette	03/01/1690	B
BARDON Jean	Jean et MOUNEYRAT Marie	19/01/1708	B
BARDON Jean	Jean et LAFARGE Antoinette	21/02/1693	B
BARDON Jean	Jean et CHARBONNEL Thevene	12/05/1695	B
BARDON Jean	Jean et LAUGEYRIE Jeanne	13/11/1704	B
BARDON Jean	Jean et PONTIER Guillaumette	20/01/1716	B
BARDON Jean	Jean et LAROUGERIE Jeanne	19/02/1713	B
BARDON Jean	Jean et CHARBONNEL Etiennette	11/04/1712	B
BARDON Jeanne	Jean et DARCISSAC Antoinette	06/08/1669	B
BARDON Jeanne	Jehan et CHAMBARET Françou	25/08/1652	B
BARDON Jeanne	Jean et CHAMBARET Françoise	06/04/1665	B
BARDON Jeanne	Jean et DARCISSAC Thoinette	26/03/1681	B
BARDON Jeanne	Pierre et PORCHIER Anne	28/08/1661	B
BARDON Jeanne	Jean et CHATRAS Marie	28/05/1715	B
BARDON Jeanne	Bernard et SOULIER Jeanne	22/10/1698	B
BARDON Jehan	Jehan et BOSREDON Françon	14/08/1617	B
BARDON Jehan	Thony et RIVIERE Penelle	10/11/1646	B
BARDON Jehan	Jehan et BOSREDON Marie	07/09/1644	B
BARDON Jehan	Thony et RIVIERE Penelle	14/05/1634	B
BARDON Jehan	Jehan et BOSREDON Marie	16/11/1627	B
BARDON Jehan	Gabriel et HALIN? Jehanne	01/11/1617	B
BARDON Jehan	Gabriel et SIMON Jehanne	06/05/1613	B
BARDON Jehan	Jehan et JAY Dauphine	06/06/1627	B
BARDON Jehan	Jehan et ...(en blanc) Marie	10/12/1632	B
BARDON Jehane	Thony et MEYRANIE Penelou	18/11/1612	B
BARDON Jehanne	Gabriel et SIMON Jehanne	22/10/1623	B
BARDON Jehanne	Guinot et BORIE Catherine	25/07/1627	B
BARDON Jehanne	Jehan et BOSREDON Françoise	20/09/1620	B
BARDON Jehanne	Guilhen et VAYNE Guillaumette	21/02/1612	B
BARDON Josèphe	Jean et DUMAS Guyote	12/11/1670	B
BARDON Léonard	Gabriel et SIMON Jeanne	26/11/1619	B
BARDON Léonard	Jean et DUMAS Gotte ?	05/03/1668	B
BARDON Léonard	Jean et CHARBONNEL Thevene	12/04/1709	B
BARDON Louise	Pierre et PORCHER Anne	14/08/1664	B
BARDON Louise	Pierre et POURCHIER Anne	15/09/1652	B
BARDON Louise	Jean et DARCISSAC Antoinette	06/04/1678	B
BARDON Madeleine	Antoine et RIVIERE Penelle	30/10/1631	B
BARDON Marguerite	Johandy et MEYJONNADE Huguette	14/03/1638	B
BARDON Marguerite	Jean et DE BOSREDON Marie	04/11/1635	B
BARDON Marie	Jean et DARCISSAC Antoinette	24/03/1674	B
BARDON Marie	Jehan et PASCAREL Madeleine	09/04/1611	B
BARDON Marie	Antoine et PASCAREL Madeleine	02/10/1615	B
BARDON Marie	Guilhen et CHOUZENOUX Guillaumette	19/10/1614	B
BARDON Marie	Jean et CHARBONNEL Thevene	10/04/1699	B
BARDON Marie	Bernard et SOULIER Jeanne	07/08/1705	B
BARDON Marie	Jean et MOUNEYRAT Marie	13/09/1712	B
BARDON Martin	Bernard et SOULIER Jeanne	10/09/1695	B
BARDON Penelle	Jean et DUMAS Guyote	26/10/1663	B
BARDON Pétronille	Jean et LAGUEYRIE Jeanne	15/06/1680	B
BARDON Peyronne	Jean et LAGUEYRIE Jeanne	24/10/1664	B
BARDON Peyronne	Pierre et PORCHIER Anne	01/11/1666	B
BARDON Peyronne	Jean et DUMAS ...(illisible)	04/06/1680	B
BARDON Peyronne	Antoine et MEYRANIE Penelle	02/02/1616	B

Nom prénom Nouveau-né	Parents	Date acte	Acte
BARDON Peyronne	Antoine et MEYRANIE Penelou	19/03/1619	B
BARDON Pierre	Gabriel et DALBY Jehanne	28/09/1625	B
BARDON Pierre	Guilhou et JAY Dauphine	21/08/1628	B
BARDON Pierre	Pierre et PORCHIER Anne	12/12/1649	B
BARDON Pierre	Guilhou et JAY Dauphine	31/12/1619	B
BARDON Pierre	Jean et CHAMBARET Françoise	11/11/1654	B
BARDON Pierre	Jean et MOUNEYRAT Marie	25/06/1706	B
BARDON Pierre	Jean et CHARBONNEL Thevene	03/04/1705	B
BARDON Pierre	Jean et CHARBONNEL Thevene	02/10/1701	B
BARDON Thevene	Gabriel et DALBY Jehanne	05/07/1620	B
BARDON Thonie	Jehan et DE BOSREDON Françon	25/04/1611	B
BARDON Thonye	Guiliou et JAY Dauphine	06/07/1612	B
BARDON Thonye	Guilhou et JAY Dauphine	02/01/1615	B
BARDON Toinette	Jehan et BOSREDON Françoise	02/05/1616	B
BARDON Toinette	Jean et CHARBONNEL Thevene	23/05/1703	B
BARDON Tonie	Antoine et PASCAREL Madeleine	02/10/1615	B
BARIAL Alliot	Pierre et LAGUEYRIE Guillaume	11/10/1615	B
BARIAL Anne	François et JOUDOU Anne	12/12/1649	B
BARIAL Anne	Pierre et BARDON Françoise	29/03/1701	B
BARIAL Annet	Jehan et FOUCHIER Jehanne	02/10/1622	B
BARIAL Antoine	Bertrand et CHARBONNEL Marie	19/03/1669	B
BARIAL Antoine	Jehan et DE COR Penelle	01/06/1636	B
BARIAL Antoine	Petit Jehan et DE CORPS Penelle	21/09/1632	B
BARIAL Antoine	Eymar et CHARLIAGUET Claude	10/11/1655	B
BARIAL Antoinette	François et CLEMENT Catherine	11/07/1673	B
BARIAL Antoinette	Pierre et CHARRIERAS Guillemette	01/09/1667	B
BARIAL Antoinette	Jean et SAUVAGE Françoise	11/02/1699	B
BARIAL Bernard	Bernard et SAUVAGE Jeanne	24/11/1612	B
BARIAL Bernard	Léonard et LABORDE Jeanne	05/03/1656	B
BARIAL Bertrand	Jehan et DECORDS Penelou	06/05/1629	B
BARIAL Bounique	Heliot et DE POUCH Marguerite	16/12/1618	B
BARIAL Catherine	Eymar et CHARLIAGUET Claude	19/02/1658	B
BARIAL Catherine	Léonard et CHADAU Marie	14/11/1632	B
BARIAL Catherine	Léonard et ...(en blanc) Marie	21/03/1634	B
BARIAL Catherine	François et SAUVAGE Jeanne	30/06/1615	B
BARIAL Catherine	François et BUGEAT Marie	06/06/1717	B
BARIAL Dauphine	François et GAUDON Léonarde	04/03/1647	B
BARIAL Elie	Eymar et CHARLIAGUET Claude	06/01/1657	B
BARIAL Elie	Blaise et REBIEYRE Jeanne	19/04/1663	B
BARIAL Etienne	François et MONTAIGNE Catherine	29/04/1668	B
BARIAL Etienne	Bernard et ROUSSELY Jeanne	21/08/1702	B
BARIAL Eymard	Guilhen et BARIL Peyronne	07/04/1649	B
BARIAL François	François et ROZE Marguerite	19/04/1681	B
BARIAL François	Pierre et RELLIER Jacquette	25/05/1650	B
BARIAL François	Bertrand et CHARBONNEL Marie	05/07/1678	B
BARIAL François	Léonard et CHADAUX Marie	21/11/1638	B
BARIAL François	Jean et GENIER Françoise	10/05/1699	B
BARIAL Françoise	Bertrand et CHARBONNEL Marie	27/02/1668	B
BARIAL Françoise	François et SAUVAGE Jehanne	08/12/1619	B
BARIAL Françon	Pierre et LAGUEYRIE Guillaume	27/10/1619	B
BARIAL Gabriel	Jacques et VIOUSOUR? Léonarde	23/02/1677	B
BARIAL Gabriel	Jean et GENIER Marguerite	06/07/1704	B
BARIAL Geliberte	Pierre et RELIER Jacquette	18/09/1644	B
BARIAL Guillaume	Eymar et MEYRE Marie	13/07/1669	B
BARIAL Guillaume	Halliot et DE POUCH Marguerite	06/04/1614	B
BARIAL Guillaume	Neymat et FAURE Martiale	30/11/1702	B
BARIAL Guillaumette	Léonard et LABORDE Jeanne	18/05/1659	B
BARIAL Guillon	Pierre et CONSTANTY Jehanne	07/06/1637	B
BARIAL Hélène	François et GOUDONNE Léonarde	04/11/1657	B
BARIAL Helias	Pierre et POUCH Bonique	16/10/1633	B
BARIAL Jacques	Guilhen et BARIAL Peyronne	27/01/1638	B
BARIAL Jean	Jean et HYLARIE Catherine	10/05/1616	B

Nom prénom Nouveau-né	Parents	Date acte	Acte
BARIAL Jean	Antoine et ROUGIER Marguerite	22/11/1668	B
BARIAL Jean	Jean et DAUDY Jeanne	04/09/1667	B
BARIAL Jean	Pierre et BARDON Françoise	20/06/1699	B
BARIAL Jean	Julien et BARIAL Françoise	19/01/1705	B
BARIAL Jean	François et ROUSSELY Jeanne	30/01/1714	B
BARIAL Jean	Pierre et BARDON Françoise	06/03/1705	B
BARIAL Jean	Jean et BOUNAYS Marie	07/09/1699	B
BARIAL Jean	Jean et BROUSSE Françoise	01/05/1701	B
BARIAL Jeanne	Elie et PEYTAVY Dauphine	18/04/1678	B
BARIAL Jeanne	Antoine et ROUGERIE Marguerite	22/08/1677	B
BARIAL Jeanne	François et PEYROU Catherine	01/07/1675	B
BARIAL Jeanne	François et JOUDOU Léonarde	06/03/1661	B
BARIAL Jeanne	Petit Jean et COURNIL Peyronne	08/06/1659	B
BARIAL Jehan	Jehan et FOUCHIER Marie	17/01/1618	B
BARIAL Jehan	Bardy et DUMOND Dauphine	26/12/1623	B
BARIAL Jehan	Jehan et DE CORPS Penelle	25/02/1635	B
BARIAL Jehan	Jehan et FOUCHIER Marie	08/11/1621	B
BARIAL Jehane	Jehan et FOUCHIER Jehane	05/09/1612	B
BARIAL Jehanne	Jehan et FAUCHIER Marie	25/09/1613	B
BARIAL Jehanne	Jehan et DE COR Penelou	17/10/1626	B
BARIAL Jehanne	Pierre et LAGUEYRIE? Guillaume	16/03/1625	B
BARIAL Jehanne	Pierre et RELIER Jacquette	11/03/1647	B
BARIAL Jehanne	Jehan et FAUCHIER Marie	15/01/1612	B
BARIAL Jehanne	Pierre et LAGUEYRIE Guillaume	17/04/1627	B
BARIAL Jehanne	Jehan et MONTAIGNE Marie	07/10/1629	B
BARIAL Julien	François et DUPEYRON Catherine	19/02/1668	B
BARIAL Léonard	Léonard et ...(en blanc) Marie	21/03/1634	B
BARIAL Léonard	François et JOUDOU Léonarde	25/07/1655	B
BARIAL Léonard	Jean et SAUVAGE Françoise	01/02/1704	B
BARIAL Léonard	Jean et SAUVAGE Françoise	29/03/1712	B
BARIAL Léonarde	Helias et DE POUCH Marguerite	30/01/1625	B
BARIAL Léonarde	François et SAUVAGE Jehanne	29/10/1617	B
BARIAL Léonarde	François et SAUVAGE Jehanne	26/12/1623	B
BARIAL Marguerite	Guilhen et BARIAL Peyronne	13/02/1648	B
BARIAL Marguerite	Antoine et ROUSIER Marguerite	26/04/1671	B
BARIAL Marguerite	Pierre et LABRUE Marthe	25/05/1621	B
BARIAL Marguerite	Michel et RIVIERE Marie	24/08/1698	B
BARIAL Marguerite	Bernard et ROUSSELY Jeanne	20/08/1705	B
BARIAL Marie	François et JOUDOU Léonarde	24/02/1653	B
BARIAL Marie	François et MONTAIGNE Catherine	22/04/1665	B
BARIAL Marie	Pierre et RELIER Jacquette	14/11/1660	B
BARIAL Marie	Petit Jehan et FOUCHIER Jehanne	17/11/1619	B
BARIAL Marie	Bertrand et CHARBONNEL Marie	30/07/1675	B
BARIAL Marie	Julien et BARIAL Françoise	20/07/1707	B
BARIAL Marie	Julien et ...(non cité)	26/12/1700	B
BARIAL Marie	Eymard et FAURE Martiale	28/07/1704	B
BARIAL Marthe	Guilhen et BARIAL Peyronne	01/02/1636	B
BARIAL Martiale	Pierre et LAGUEYRIE Guillaume	15/11/1622	B
BARIAL Martialle	Elie et PEYTAVY Dauphine	20/07/1687	B
BARIAL Penelou	François et SAUVAGE Jehanne	23/04/1626	B
BARIAL Pétronille	Elie et PEYTAVID Dauphine	26/03/1692	B
BARIAL Peyronne	Helias et POUCH Marguerite	18/01/1611	B
BARIAL Peyronne	Eymar et BARDON Jeanne	22/08/1670	B
BARIAL Philippe	Eymard et SAUVAGE Jeanne	02/10/1712	B
BARIAL Pierre	Pierre et DUVIALLARD Jacquette	18/07/1655	B
BARIAL Pierre	François et MONTAGNE Catherine	07/03/1677	B
BARIAL Pierre	Bernard et FOUCHIER Petite	06/02/1625	B
BARIAL Pierre	Pierre et POUCH Monique	21/09/1638	B
BARIAL Pierre	Pierre et LAGUEYRIE Guillaume	10/09/1617	B
BARIAL Pierre	Pierre et CHARRIERAS Guillaume	17/12/1665	B
BARIAL Pierre	Pierre et LAGUEYRIE Guillaume	28/07/1613	B
BARIAL Pierre	Jean et SAUVAGE Françoise	07/08/1708	B

Nom prénom Nouveau-né	Parents	Date acte	Acte
BARIAL Thony	Bernard et FOUCHIER Jehanne	03/09/1618	B
BARIAL Thouniou	Jehan et MONTAGNE Marie	06/04/1638	B
BARIAL (DE) Louise	Jehan et MONTAGNE Marie	09/11/1625	B
BARIERE Charlotte	Jean et DULAS Jeanne	21/05/1656	B
BARIL Antoine	...(inconnu) et BARIL Jeanne	20/09/1704	B
BARIL Aymard	Elie et PEYTAVY Dauphine	17/08/1679	B
BARIL Bernard	Michel et RIVIERE Marie	15/11/1705	B
BARIL Catherine	Jean et DAUDY Jeanne	08/08/1679	B
BARIL Catherine	Jean et MARTY Marie	30/03/1695	B
BARIL Etienne	Jean et CHAMBARET Françoise	11/04/1706	B
BARIL Eymard	Hélie et ROUSSEL Louise	16/02/1708	B
BARIL François	Julien et BARIAL Françoise	04/10/1702	B
BARIL François	Eymard et DUTEIL Marie	18/04/1713	B
BARIL Françoise	Bertrand et CHARBONNEL Marie	05/01/1682	B
BARIL Françoise	Pierre et RELLIER Catherine	14/12/1715	B
BARIL Françoise	Jean et SAUVAGE Françoise	29/09/1701	B
BARIL Françoise	Jean et GENIER Françoise	13/05/1706	B
BARIL Françoise	Jean et GENIER Françoise	13/01/1709	B
BARIL Godefroide	Jean et ANTIGNAC Marie	03/10/1703	B
BARIL Guillaume	Eymard et FAURE Martialle	25/12/1698	B
BARIL Jean	Jean et DE DAUDY Jeanne	18/08/1676	B
BARIL Jean	Jacques et FAUCHER Jeanne	25/02/1701	B
BARIL Jean	Michel et RIVIERE Marie	27/08/1703	B
BARIL Jeanne	Aymard et SAUVAGE Jeanne	05/02/1715	B
BARIL Jeanne	Jean et MARTY Marie	23/02/1707	B
BARIL Jeanne	Bernard et ROUSSELY Jeanne	13/03/1708	B
BARIL Jeanne	Eymar et DUTEIL Marie	17/06/1714	B
BARIL Léonard	Jean et DAUDY Jeanne	04/08/1674	B
BARIL Léonarde	François et MONTAGNE Catherine	01/02/1680	B
BARIL Louise	Eymard et SAUVAGE Jeanne	18/04/1708	B
BARIL Marguerite	Bertrand et CHARBONNEL Marie	02/04/1674	B
BARIL Marguerite	Jean et MARTY Marie	13/11/1700	B
BARIL Marguerite	Eymard et SAUVAGE Jeanne	02/06/1709	B
BARIL Marie	François et ROUSSELY Jeanne	05/09/1711	B
BARIL Martial	François et DAURY Huguette	29/05/1709	B
BARIL Pétronille	Pierre et RELIER Catherine	20/11/1712	B
BARIL Pierre	Marc et DUTEIL Marie	28/01/1712	B
BARRIAL François	Antoine et MARTY Marguerite	08/09/1673	B
BARRIAL Jean	François et PEYROU Catherine	11/11/1671	B
BARRIAL Jeanne	Hélie et PEYTAVY Jeanne	06/01/1683	B
BARRIAL Jeanne	Pierre et CHARRIERAS Guillaumette	12/07/1672	B
BARRIAL Marie	Bertrand et CHARBONNEL Marie	29/09/1671	B
BARRIAL Marie	François et MONTAIGNE Catherine	27/11/1663	B
BARRIAL Pierre	Eymard et DUTEIL Marie	02/04/1717	B
BARRIDAL Etienne	Guillaume et ...(en blanc) Catherine	10/05/1713	B
BARRIERE Antoinette	Jean et DULAS Jeanne	11/06/1662	B
BARRIERE Françoise	Jean et DULAC Jeanne	20/09/1649	B
BARRIERE Hélène	Jehan et MEYRIGNAC Jehanne	01/02/1628	B
BARRIERE Jeanne	Jean et DULAS Jeanne	17/05/1653	B
BARRIERE Jehan	Jehan et DUTEIL Penellou	03/03/1622	B
BARRIERE Jehan	Jehan et DUTEIL Penellou	01/04/1613	B
BARRIERE Jehan	Jehan Petit et MEYRIGNAC Jehanou	28/10/1625	B
BARRIERE Jehan	Jehan et DUTEILH Penellou	19/07/1626	B
BARRIERE Jehanne	Jehan et DUTEIL Penelou	16/07/1623	B
BARRIERE Jehanne	Petit Jehan et DUTEIL Penellou	03/06/1617	B
BARRIERE Léonard	Bertrand et BARRIERE Jehanne	24/08/1628	B
BARRIL Antoine	Blaise et REBIEYRE Jeanne	04/11/1659	B
BARRIL Bernard	François et MONTAGNE Catherine	03/11/1670	B
BARRIL Bernard	Pierre et CHARRIERAS Guillaumette	26/09/1660	B
BARRIL Bernard	François et SAUVAGE Jehanne	19/01/1623	B
BARRIL Blaise	Guilhen et BARRIL Peyronne	30/12/1631	B
BARRIL Catherine	Pierre et LABRUE Marthe	11/03/1625	B

Nom prénom Nouveau-né	Parents	Date acte	Acte
BARRIL Catherine	François et GAUDON Léonarde	02/11/1648	B
BARRIL François	Jean et DAUDY Jeanne	24/07/1670	B
BARRIL François	François et PEYRON Catherine	05/10/1670	B
BARRIL François	Bardy et DUMOND Dauphine	15/06/1625	B
BARRIL Françoise	Eymar et CHARLIAGUET Claude	25/07/1661	B
BARRIL Françoise	Theve et CHARBY Guillaumette	10/03/1677	B
BARRIL Geoffrette	Jehan et ROUSSELY Catherine	20/03/1660	B
BARRIL Guilhen	Blaise et REBIEYRE Jeanne	20/08/1656	B
BARRIL Helie	Guilhen et BARRIL Peyronne	08/05/1627	B
BARRIL Jean	Jean et DAUDY Jeanne	27/12/1664	B
BARRIL Jehan	François et JOUDOU Léonarde	16/10/1645	B
BARRIL Léonarde	Pierre et LABRUE Marthe	27/11/1622	B
BARRIL Léonarde	Pierre et DE LABRUE Marthe	08/11/1626	B
BARRIL Marguerite	Léonard et ...(en blanc) Marie	05/04/1635	B
BARRIL Marguerite	Léonard et ...(en blanc) Marie	05/04/1635	B
BARRIL Marguerite	Pierre et CONSTANTY Jehanne	12/05/1632	B
BARRIL Marguerite	Guilhen et BARRIL Peyronne	05/08/1629	B
BARRIL Marguerite	Guilhen et BARRIL Peyronne	01/10/1651	B
BARRIL Marguerite	Pierre et LABRUE Marthe	28/04/1635	B
BARRIL Marthe	Jean et DAUDY Jeanne	13/11/1663	B
BARRIL Martiale	Léonard et LABORDE Jeanne	31/03/1661	B
BARRIL Michel	Pierre et CHARRIERAS Guillaumette	26/12/1656	B
BARRIL Mondine	Petit Jehan et DECORPS Penelou	21/11/1645	B
BARRIL Peyronne	Pierre et LABYE Martre	11/01/1632	B
BARRIL Pierre	Jean et COURNIL Peyronne	21/11/1660	B
BARRIL Pierre	Jean et DAUDY Jeanne	17/04/1661	B
BARRIL Theve	Guilhen et BARRIL Peyronne	18/05/1634	B
BARRIL Toinette	François et GAUDON Léonarde	02/11/1648	B
BARTAUME Léonard	Jean et PATAU Marguerite	17/12/1708	B
BARTHELEMY Jean	Jean et LAVIALLE Anne	02/09/1705	B
BAYLE Anne	Jean et FAUCHER Françoise	30/01/1679	B
BAYLE Anne	Jammetou et ROUSSELY Marguerite	28/09/1650	B
BAYLE Anne	Guilhamy et FERAL Jehanne	14/02/1629	B
BAYLE Anne	Jehan et DULAC Anne	30/08/1620	B
BAYLE Antoine	Bernard et D'EYMARY Thonie	28/12/1620	B
BAYLE Antoine	Guilhen et FOUCHIER Anne	13/04/1666	B
BAYLE Antoinette	Guilhen et FOUCHIER Anne	20/11/1658	B
BAYLE Bernard	Bernard et GRASCHAMP Jehanne	04/06/1628	B
BAYLE Bernard	François et FOUCHIER Peyronne?	25/04/1618	B
BAYLE Bernard	Jean et FOUCHIER Françoise	09/10/1680	B
BAYLE Bernard	Hellot et FOUCHEYRE Bounique	19/10/1614	B
BAYLE Bernard	Pierre et CHASTANET Jeanne	25/04/1655	B
BAYLE Bernard	Etienne et JUGE Jeanne	29/09/1644	B
BAYLE Bernard	Etienne et JUGE Jehanne	15/06/1638	B
BAYLE Bernard	Jean et CESSAC Jeanne	31/07/1681	B
BAYLE Catherine	Jehan et BAYLE Marguerite	22/04/1646	B
BAYLE Catherine	Guillaume et FOUCHIER Anne	21/08/1661	B
BAYLE Catherine	Guilhen et LAUMOND Jeanne	07/04/1646	B
BAYLE Catherine	Pierre et FERAL Marie	16/03/1631	B
BAYLE Charlotte	Jehan et ...(omis) Marguerite	22/08/1611	B
BAYLE Charlou	Bernard et CHAMBARET Mathive	24/12/1651	B
BAYLE Claude	Guinot et FOUCHIER Françon	24/05/1637	B
BAYLE Eymar	Guilhen et FOUCHIER Anne	16/06/1663	B
BAYLE Eymard	Jehan et ...(en blanc) Marguerite	30/08/1620	B
BAYLE François	Pierre et FERAL Marie	05/04/1644	B
BAYLE François	Jean et CHASTIN Jeanne	07/12/1679	B
BAYLE François	Pierre et FERAL Marie	28/12/1628	B
BAYLE Françoise	Jehanmettou et CHAMBARET Anne	05/06/1616	B
BAYLE Gabriel	Thivou et SAUVAGE Jeanne	09/11/1687	B
BAYLE Gabrielle	Yves et BARDICON Jeanne	08/09/1665	B
BAYLE Gabrielle	Pierre et NOGEN Anne	26/02/1695	B
BAYLE Gaultier	Jehan et ...(omis) Marguerite	11/06/1617	B

Nom prénom Nouveau-né	Parents	Date acte	Acte
BAYLE Guilhem	Jehan et DE VENARSAL Marguerite	29/04/1613	B
BAYLE Guilhen	Guilhamy et FERAL Jehanne	29/04/1623	B
BAYLE Guilhen	Bernard et DE GRACHAMP Jehanne	01/07/1618	B
BAYLE Guillaume	Heliot et FOUCHIER Bounique	24/10/1632	B
BAYLE Guillaume	Pierre et CHASTANET Jeanne	23/04/1652	B
BAYLE Guillaume	Jean et CHASTANET Jeanne	21/02/1676	B
BAYLE Guillaume	Jehan et ROULET Peyronne	09/09/1612	B
BAYLE Guillaumette	Bernard et FOUCHIER Coumeyrou	10/08/1620	B
BAYLE Guillaumine	Pierre et CHASTANET Jeanne	02/07/1661	B
BAYLE Guillen	Yves et TREUIL Anne	24/10/1676	B
BAYLE Hugues	Guilhen et FOUCHIER Anne	27/11/1664	B
BAYLE Jacques	Jehan et BIGEARDEL Peyronne	23/05/1616	B
BAYLE Jean	Guilhen et FOUCHIER Anne	27/08/1653	B
BAYLE Jean	Jammettou et LAUMOND Marie	27/04/1639	B
BAYLE Jean	Jean et PLASSOT Jeanne	15/02/1616	B
BAYLE Jean	Guilhen et FOUCHIER Jeanne	28/12/1656	B
BAYLE Jean	Jean et DULAS Jeanne	31/01/1628	B
BAYLE Jean	Jean et CHAUFFIER Jeanne	03/07/1687	B
BAYLE Jeanne	Guillaume et FERAL Jeanne	23/02/1626	B
BAYLE Jeanne	Guilhen et FOUCHIER Anne	07/04/1674	B
BAYLE Jeanne	François et FOUCHIER Penelle	31/01/1621	B
BAYLE Jeanne	Yves et BARDICON Jeanne	05/03/1656	B
BAYLE Jeanne	Jean et BIGEARDEL Peyronne	01/01/1618	B
BAYLE Jeanne	Jehan et LATEYROU Catherine	07/02/1634	B
BAYLE Jeanne	Yves et BARDICON Jeanne	29/07/1657	B
BAYLE Jeanne	Guilhendou et LAUMOND Jeanne	26/02/1652	B
BAYLE Jeanne	Guilhem et ...(illisible) Jeanne	24/01/1644	B
BAYLE Jeanne	Pierre et CHASTANET Jeanne	09/12/1657	B
BAYLE Jeanne	Louis et SIMON Toinette	21/02/1711	B
BAYLE Jeanne	Pierre et ...(en blanc) Jeanne	11/03/1687	B
BAYLE Jehan	Jehan et DELLAC Jeanne	06/08/1637	B
BAYLE Jehan	François et FOUCHIER Penelle	15/12/1623	B
BAYLE Jehan	Jehan et DE GRAND CHAMP Anne	03/12/1623	B
BAYLE Jehan	Jehan et DANDRIOUL Marguerite	22/10/1625	B
BAYLE Jehan	Yves et MEYRE Marie	20/04/1638	B
BAYLE Jehanne	Bernard et FOUCHIER Bonique	07/04/1622	B
BAYLE Jehanne	Jehan et DULAS Jehanne	13/10/1624	B
BAYLE Jehanne	Thony et CHAMBARET Bernarde	24/02/1613	B
BAYLE Jehanne	Bernard et GRACHAMP Jehanne	01/11/1621	B
BAYLE Jehanne	Etienne et JUGE Jehanne	18/02/1635	B
BAYLE Jehanne	Guilhamy et FERAL Jehanne	31/03/1624	B
BAYLE Jehanne	...(illisible)	11/08/1652	B
BAYLE Jehanne	Bernard et DEYMARIE Thonie	31/01/1627	B
BAYLE Jehannettou	Guinot et FOUCHIER Françon	08/09/1647	B
BAYLE Joseph	Yves et SAUVAGE Jeanne	06/03/1700	B
BAYLE Joseph	Louis et SIMON Toinette	26/11/1716	B
BAYLE Joseph	Pierre et RELLIER Toinette	30/07/1704	B
BAYLE Louis	Pierre et RELIER Antoinette	06/08/1701	B
BAYLE Louis	Pierre et LAVIALE Jeanne	30/12/1685	B
BAYLE Marguerite	François et LEYMARIE Martiale	22/11/1654	B
BAYLE Marguerite	Yves et BARDICON Jeanne	12/07/1654	B
BAYLE Marguerite	Bernard et FAUCHIER Bonnique	27/03/1616	B
BAYLE Marie	Guilhen et AUGIER Anne	28/06/1660	B
BAYLE Marie	Bernard et FOUCHIER Bounique	14/02/1612	B
BAYLE Marie	Guilhen et BAYLE Marguerite	05/01/1632	B
BAYLE Marie	François et LEYMARIE Marsale	03/01/1647	B
BAYLE Marie	Pierre et FERAL Marie	09/07/1634	B
BAYLE Marie	Vincent ? et TREUIL Annette	22/12/1647	B
BAYLE Marie	Yves et BARDICON Jeanne	04/05/1659	B
BAYLE Marie	Pierre et ...(en blanc) Jeanne	12/01/1684	B
BAYLE Marie	François et RELIER Toinette	29/08/1714	B
BAYLE Marie	Louis et SIMON Toinette	25/11/1708	B

Nom prénom Nouveau-né	Parents	Date acte	Acte
BAYLE Marot	Guilhen et FOUCHIER Anne	05/04/1655	B
BAYLE Marsal	Guilhem et LAUMOND Jeanne	05/06/1649	B
BAYLE Martiale	Pierre et FERAL Marie	07/02/1649	B
BAYLE Martiale	François et LAFEUILLE Louise	09/07/1712	B
BAYLE Mathieu	Yves et PLASSOT Jehanne	08/09/1625	B
BAYLE Mathive	Guy et FAUCHIER Françoise	03/07/1644	B
BAYLE Mathive	Jehannithou et CHAMBARET Anne	05/07/1612	B
BAYLE Michelle	Guillen et FAUCHIER Anne	07/10/1670	B
BAYLE Peyronne	François et LEYMARIE Martiale	21/10/1657	B
BAYLE Peyrounou	Helias et FOUCHIER Bounique	15/11/1620	B
BAYLE Pierre	Guinot et FOUCHIER Françou	30/01/1634	B
BAYLE Pierre	Bernard et GRASCHAMP Jehanne	03/03/1624	B
BAYLE Pierre	Jehan et DELLAC Jehanne	13/11/1618	B
BAYLE Pierre	Guinot et FOUCHIER Françou	04/04/1651	B
BAYLE Pierre	François et LEYMARIE Marsalle	16/07/1649	B
BAYLE Pierre	Yves et BARDICON Jeanne	26/05/1652	B
BAYLE Pierre	Guilhen et ...(illisible) Peyronne	25/01/1635	B
BAYLE Pierre	Jehan et BIGEARDEL Peyronne	25/12/1620	B
BAYLE Pierre	Yves et BARDICON Jeanne	26/06/1661	B
BAYLE Pierre	Guillamy et FERAL Jehanne	15/03/1631	B
BAYLE Pierre	Pierre et RELIER Toinette	11/08/1707	B
BAYLE Pierre	Louis et SIMON Antoinette	19/05/1706	B
BAYLE Raymond	Guillen et FOUCHIER Anne	12/09/1667	B
BAYLE Thonie	Pierre et FERAL Marie	08/02/1637	B
BAYLE Thony	Guilhen et BONNIE Peyronne	05/10/1633	B
BAYLE Thony	Bernard et DEYMARY Thonie	18/04/1624	B
BAYLE Yves	Yves et TREUIL Anne	05/07/1671	B
BAYLE Yves	Yves et BARDICON Jehanne	04/12/1650	B
BAYLE Yves	Yves et PLASSOT Jehanne	23/11/1632	B
BEL Jean	Girou et FOUCHIER ...(effacé)	31/03/1670	B
BEL Léonarde	Pierre et DUVIALLARD Pétronille	08/09/1708	B
BEL Marguerite	Gérald et FAUCHIER Jeanne	27/02/1669	B
BEL Marguerite	Pierre et DUVIALLARD Peyronne	25/06/1706	B
BEL Martial	Pierre et DELLAC Jeanne	20/02/1653	B
BEL Pierre	Girou et FOUCHIER Jeanne	22/04/1665	B
BEL Pierre	Girou et FOUCHIER Jeanne	15/07/1671	B
BEL Simon	Pierre et DUVIALLARD Pétronille	19/10/1712	B
BELARBRE/BELAUBRE Jehan	Jehan et DUVIALLARD Jehane	18/07/1613	B
BELET Bertrand	Géral et LAGUEYRIE Marie	15/10/1645	B
BELET Françoise	Marot et THOMAS Guillaumette	17/01/1662	B
BELET Marie	Marot et THOMAS Guillaumette	25/02/1655	B
BELET Marie	Marot et THOMAS Guillaumette	01/01/1673	B
BELET Michel	Marot et ROUBERTIE Marguerite	03/05/1665	B
BELLET Eymar	Geral et LAGUEYRIE Marie	19/03/1657	B
BELLET François	Marot et FAUCHER Léonarde	19/12/1700	B
BELLET Françoise	Pierre et SOULAMAGNE Jehanne	25/12/1625	B
BELLET Guillaume	Pierre et GRANVAL Soubeyrou	09/10/1633	B
BELLET Jean	Jean et THOMAS Guillaumette	07/07/1658	B
BELLET Jean	Marot et FOUCHER Léonarde	09/06/1695	B
BELLET Jeanne	Marot et FAUCHER Léonarde	31/01/1706	B
BELLET Pierre	Marot et FAUCHER Léonarde	13/02/1703	B
BELLET Simon	Marot et FAUCHER Léonarde	18/02/1698	B
BELLET Thonie	Pierre et SAUVAGE Jehanne	08/04/1624	B
BERNI... Jeanne	Jehan et FERAL Jehanne	24/01/1644	B
BERNICHOU ? Jehanne	Pierre et FERAL Jehanne	14/01/1648	B
BERNICOU Pierre	Pierre et FERAL Jeanne	15/10/1645	B
BERNIQUE Antoine	Pierre et FERAL Jeanne	26/09/1649	B
BERNOTE Jehanne	François et SIMON Dauphine	10/08/1639	B
BERTRY Pierre	Jean et LABROUSSE Jeanne	05/09/1713	B
BERTY Pierre	Pierre et LABROUSSE Jeanne	17/10/1715	B
BERTY Valérie	Jean et LABROUSSE Jeanne	21/02/1717	B
BESSE Anne	Peyrichou et VAREILHE Françon	16/08/1615	B

Nom prénom Nouveau-né	Parents	Date acte	Acte
BESSE Bertrand	Pierre et CROUCHARD Guillaume	21/02/1707	B
BESSE Catherine	Geoffroy et LEYMARIE Marguerite	17/02/1647	B
BESSE Catherine	Jean et SAUVAGE Catherine	31/01/1708	B
BESSE Françoise	Pierre et PONTCHARAL Guillaumette	11/04/1712	B
BESSE Guilhen	Peyrichou et VAREILHE Françoise	15/08/1619	B
BESSE Guillaume	François et MIAILLER Marie	12/03/1673	B
BESSE Guillaume	Pierre et CHAMBARET Marie	10/03/1654	B
BESSE Guillaume	Geoffroy et LEYMARIE Marguerite	17/02/1647	B
BESSE Jean	François et BAYLE Catherine	11/01/1680	B
BESSE Jean	Pierre et CROUCHARD Guillaumette	22/10/1703	B
BESSE Jeanne	Pierre et CHAMBARET Marie	19/01/1653	B
BESSE Jeanne	Pierre et CROUCHARD Guillaumette	24/06/1705	B
BESSE Jeanne	Pierre et FOUCHIER Jeanne	03/02/1693	B
BESSE Jeanne	Pierre et CROUCHARD Guillaumette	26/05/1708	B
BESSE Jehan	Jehan et SENAILHAC Marie	21/06/1648	B
BESSE Jehan	Peyrichon et VAREILHE Françoise	24/06/1614	B
BESSE Léonarde	Jean et SAUVAGE Catherine	24/01/1712	B
BESSE Lizou	Pierre et CHAMBARET Marie	23/03/1650	B
BESSE Marguerite	Joffre et LEYMARIE Marguerite	23/03/1637	B
BESSE Marguerite	Geoffroy et LEYMARIE Marguerite	15/01/1635	B
BESSE Marsalle	Peyrichou et VAREILHE Françoise	27/11/1616	B
BESSE Martial	Jean et SAUVAGE Catherine	24/03/1706	B
BESSE Peyronne	Geoffroy et FOUCHIER Marguerite	03/05/1633	B
BESSE Pierre	François et MIAILLER Marie	01/11/1671	B
BESSE Pierre	Jean et SAUVAGE Catherine	05/10/1715	B
BESSE Thomas	Peyrichou et VAREILLE Françou	06/02/1611	B
BEUGET? Pierre	Jehan et DESCHAMPS? Marie	01/07/1634	B
BEYNIER Anne	Pierre et VAYNE Jehanne	25/06/1651	B
BEYNIER Anne	Jean et DUPUY Louise	19/08/1704	B
BEYNIER Catherine	Pierre et ANDRÉ Anne	11/10/1672	B
BEYNIER Jean	Pierre et ANDRÉ Anne	28/01/1675	B
BEYNIER Marie	Pierre et ANDRÉ Anne	04/08/1671	B
BEYNIER Pierre	Jean et DUPUY Louise	02/12/1702	B
BEYSSAC Catherine	Pierre et DELMAS Catherine	13/01/1639	B
BEYSSAC François	Pierre et DUMOND Jeanne	14/11/1701	B
BEYSSAC Jean	Pierre et DUMOND Jeanne	30/08/1692	B
BEYSSAC Léonarde	Pierre et DUMOND Jeanne	14/09/1695	B
BEYSSAC Marie	Jean et BELLINGARD Madeleine	23/09/1717	B
BEYSSAC Pierre	Pierre et DUPUY Penelle	12/02/1681	B
BEYSSAC Pierre	Pierre et DUMOND Jeanne	13/11/1704	B
BEYSSAC Toinette	Pierre et DUMOND Jeanne	26/05/1698	B
BEYSSAT François	Pierre et DUMOND Jeanne	21/01/1708	B
BIARD Françoise	Hélie et MARGOT Catherine	01/10/1702	B
BIARD (DE) Jacques	Jehan et CHINIAC Bernarde	30/04/1617	B
BIARDS (DE) Léonard	Léonard et SOUMAGNE Bernarde	15/07/1612	B
BIARS Jean	Geoffre et CLEDAT Marguerite	22/04/1681	B
BIARS (DE) Catherine	Geoffre et CLEDAT Marguerite	09/07/1679	B
BIOUSSAC Catherine	Antoine et BARDICON Marie	21/07/1672	B
BIOUSSAC François	Antoine et BARDICON Marie	21/07/1672	B
BIOUSSAT Marguerite	Antoine et BARDICON Marie	11/01/1675	B
BLEYGEAC Bernard	Jean et CHICOU Peyronne	15/01/1672	B
BLEYGEAT Anne	Jean et DEYZAC Peyronne	28/09/1675	B
BLEYGEAT Bernard	Thony et LEYMARIE Marguerite	12/04/1653	B
BLEYGEAT François	Thonilhou et LEYMARIE Marguerite	24/01/1645	B
BLEYGEAT Guillaume	Jean et GALATRY Jeanne	06/08/1667	B
BLEYGEAT Guillaume	Jean et MEYRANIE Jeanne	29/06/1658	B
BLEYGEAT Guillaume	Tonihout et LEYMARIE Marguerite	05/04/1647	B
BLEYGEAT Jammy	Guilhou et FOUSSARD Jeanne	05/11/1625	B
BLEYGEAT Jean	Jean et MEYRANIE Jeanne	03/05/1664	B
BLEYGEAT Jean	Jean et CHICOU Peyronne	14/03/1673	B
BLEYGEAT Jeanne	Jeanny et MEYRANIE Jeanne	26/07/1661	B
BLEYGEAT Jehan	Thony et LEYMARIE Marguerite	28/02/1649	B

Nom prénom Nouveau-né	Parents	Date acte	Acte
BLEYGEAT Jehanne	Guilhou et FOUSSER Jehanne	29/08/1638	B
BLEYGEAT Jehanne	Guilhou et FOUSSARD Jehanne	26/09/1629	B
BLEYGEAT Léonarde	Guilhen et FOUSSARD Jeanne	31/12/1627	B
BLEYGEAT Penelle	Guilhou et FOUSSARD Jeanne	17/04/1634	B
BLEYGEAT Peyronne	Guilhou et DE FOUSSAT Jehanne	02/02/1633	B
BLEYGEAT Peyronne	Guilhou et FOUSSARD Jehanne	06/05/1635	B
BLEYGEAT Peyronne	Thony et LEYMARIE Marguerite	19/03/1651	B
BLEYGEAT Pierre	Jean et CHICOU Peyronne	30/09/1674	B
BOISSOU Pétronille	Antoine et GOFFIER Jeanne	15/02/1706	B
BONJOUR Marie	Jehan et SEGNELLIAS Jehanne	07/10/1647	B
BONNAY Anne	Pierre et BARRIEYRE Françoise	31/03/1683	B
BONNAY Jean	Pierre et BARRIERE Françoise	07/11/1668	B
BONNAY Marguerite	Jean et JAY Penelle	29/03/1666	B
BONNAY Marie	Jean et CRAMOIX Isabeau	28/10/1665	B
BONNAY Pierre	Jean et ROCHE Toinette	24/02/1680	B
BONNAYS Catherine	Jean et FOUCHIER Jeanne	13/04/1684	B
BONNAYS Catherine	Jean et MOUNEYRAT Jeanne	18/12/1671	B
BONNAYS François	Jeammet et FOUCHIER Jeanne	14/09/1673	B
BONNAYS François	Jean et MOUNEYRAT Jeanne	30/10/1684	B
BONNAYS Jean	Jean et ROZE Antoinette	27/04/1682	B
BONNAYS Jean	Jean et ROCHE Antoinette	29/05/1670	B
BONNAYS Jeanne	Jean et ROCHE Antoinette	29/09/1676	B
BONNAYS Léonard	Guillaume et CRAMOIX Isabeau	16/02/1665	B
BONNAYS Marguerite	Pierre et ACCESAC Françoise	02/03/1611	B
BONNAYS Pierre	Jean et ROCHE Toinette	05/09/1671	B
BONNE Bernard	Thony et MONTEIL Léonarde	18/09/1651	B
BONNEFON Dominique	Léonard et TRONC Anne	01/10/1673	B
BONNEFON Jean	Léonard et TIMBAUD Anne	01/05/1670	B
BONNEFON Marguerite	Dominique et MEYRANIE Marguerite	18/04/1716	B
BONNEFONT Bertrand	Léonard et TRONC Anne	03/11/1668	B
BONNEFONT François	Dominique et EYMAT Marguerite	09/09/1711	B
BONNEL Catherine	Peyre et PONTHIER Catherine	18/06/1644	B
BONNEL Gilles	Jean et ...(déchiré) Catherine	15/06/1676	B
BONNEL Jehan	Pey et PONTIER Catherine	12/08/1646	B
BONNEL Marie	Jean et DUMOND Catherine	07/06/1672	B
BONNEL Marie	Peyr et PONTHIER Catherine	21/07/1658	B
BONNELIE Jean	Pierre et PORCHER Antoinette	17/12/1677	B
BONNELIE Jean	Jacques et DELMOND Jeanne	27/09/1701	B
BONNELIE Jean	Jacques et DELMOND Jeanne	05/05/1715	B
BONNELYE Anne	Helies et CHASSEL Marie	22/09/1656	B
BONNELYE Anne	Jacques et DELMON Jeannette	10/12/1698	B
BONNELYE Antoinette	Jean et VENTEJOUX Jeanne	28/03/1715	B
BONNELYE Helie	Jehan et FAUCHIER Louise	21/02/1617	B
BONNELYE Jacques	Hélie et CHASSEL Marie	07/12/1659	B
BONNELYE Jacques	Jacques et DELMOND Jeanne	15/07/1711	B
BONNELYE Jacques	Jacques et DELMON Jeanne	06/03/1705	B
BONNELYE Jean	Helie et CHASSEL Marie	03/02/1654	B
BONNELYE Jeanne	Helie et CHASSEL Marie	02/08/1651	B
BONNELYE Léonarde	Pierre et DE PORCHER Antoinette	14/11/1679	B
BONNELYE Marie	Jacques et CONCHE Guillaume	13/04/1700	B
BONNELYE Peyronne	Pierre et DE PORCHER Antoinette	06/01/1682	B
BONNELYE Pierre	Elie et CHASSEL Marie	01/07/1664	B
BONNELYE Pierre	Jacques et CONCHE Guillaume	26/01/1692	B
BONNIE Anne	Helie et CHOUZENOUX Jeanne	28/12/1660	B
BONNIE Anne	Helie et CHOUZENOUX Jeanne	21/09/1665	B
BONNIE Antoine	Jehan et GENIER Françoise	15/12/1619	B
BONNIE Antoine	Pierre et MARTIN Marie	20/07/1678	B
BONNIE Antoine	Jean et SALAMAGNE Martiale	20/02/1679	B
BONNIE Aymard	Jean et BARIAL Catherine	28/09/1678	B
BONNIE Catherine	Guilhendou et FOUCHIER Guillaume	26/07/1664	B
BONNIE Catherine	Eymard et FAURE Marie	04/06/1715	B
BONNIE Elie	Guilhendou et FOUCHIER Guillaume	25/07/1656	B

Nom prénom Nouveau-né	Parents	Date acte	Acte
BONNIE Etienne	Jehan et GENIER Françoise	15/06/1623	B
BONNIE Etienne	François et GENIER Marguerite	09/12/1647	B
BONNIE François	Guilhendou et FOUCHIER Guillaume	26/12/1649	B
BONNIE François	Helie et CHOUZENOUX Jeanne	24/07/1672	B
BONNIE François	Guilhendou et LABROUSSE Jacquette	06/12/1637	B
BONNIE Françoise	Pierre et GODEFFROY Jehanne	25/07/1625	B
BONNIE Giral	Antoine et TRONC Jacquette	20/02/1656	B
BONNIE Guilhendou	Petit Peyr et BARDON Annette	15/11/1628	B
BONNIE Guillaume	Guilhendou et FOUCHIER Guillaumette	07/06/1654	B
BONNIE Guillaume	Petit Peyr et BARDON Anne	06/08/1621	B
BONNIE Guillaume	Jacques et CHANSEAU Marguerite	15/10/1713	B
BONNIE Guillaumette	...(omis) et PORCHER Bernarde	21/03/1663	B
BONNIE Hélie	Guilhendou et LABROUSSE Jacquette	24/06/1635	B
BONNIE Jacques	Jean et SOLOMAGNE Martiale	04/04/1683	B
BONNIE Jean	Elie et CHOUZENOUX Jeanne	25/12/1675	B
BONNIE Jean	Helie et CHOUZENOUX Jeanne	09/03/1670	B
BONNIE Jean	Elie et CHOUZENOUX Jeanne	25/07/1678	B
BONNIE Jean	Pierre et FOUCHIER Bernarde	01/03/1664	B
BONNIE Jean	Guilhendou et FOUCHIER Guillaume	16/03/1660	B
BONNIE Jean	François et LIDON Marguerite	28/10/1657	B
BONNIE Jean	Jean et SOLOMAGNE Martialle	06/01/1691	B
BONNIE Jeanne	Elie et CHOUZENOUX Jeanne	15/07/1663	B
BONNIE Jeanne	Guilhendou et FOUCHIER Guillaume	08/06/1647	B
BONNIE Jeanne	Elie et CHOUZENOUX Jeanne	16/04/1658	B
BONNIE Jeanne	Jean et SALAMAGNE Martiale	29/01/1680	B
BONNIE Jeanne	Jean et BARIL Catherine	06/06/1684	B
BONNIE Jehan	Tony et TRON Jacquette	08/01/1648	B
BONNIE Louise	Jean et SALAMAGNE Marsalle	17/10/1695	B
BONNIE Marguerite	Jehan et GENIER Françoise	10/02/1630	B
BONNIE Marguerite	Pierre et GODEFFROY Jehanne	12/08/1629	B
BONNIE Marguerite	Etienne et MARTY Marie	10/01/1669	B
BONNIE Marie	Etienne et MARTY Marie	01/11/1671	B
BONNIE Marie	Guilhendou et FOUCHIER Guillaume	12/01/1653	B
BONNIE Marie	Pierre et PORCHER Bernarde	17/04/1674	B
BONNIE Marie	Antoine et TRONC Jacquette	06/08/1652	B
BONNIE Martin	Petit Peyr et BARDON Annette	01/12/1615	B
BONNIE Penelle	Guilhendou et FOUCHIER Guillaume	15/01/1645	B
BONNIE Peyronne	Guillaume et FAUCHIER Guillemette	19/11/1668	B
BONNIE Peyronne	Petit Pey et BARDON Annette	14/04/1618	B
BONNIE Pierre	Bernard et GRANDVAL Soubeyrou	25/02/1627	B
BONNIE Pierre	François et LYDON Marguerite	11/06/1651	B
BONNIE Pierre	Helie et CHOUZENOUX Jeanne	13/11/1667	B
BONNIE Pierre	Jehan et GENIER Françoise	28/07/1625	B
BONNIE Pierre	Etienne et MARTIN Marie	21/02/1675	B
BONNIE Pierre	Pierre et GODEFFROY Jeanne	21/05/1634	B
BONNIE Pierre	Giroudou et REBIEYRE Françoise	09/06/1613	B
BONNIE Simon	Jehan et LIDON Marguerite	23/09/1644	B
BONNIE Thevene	Thony et BOURIQUET Catherine	10/12/1647	B
BONNIE ? Theve	Jehan et CHOUZENOUX ? Jehanne	18/01/1651	B
BORDAS ...	Geraud et LAFEUILLE Peyronne	15/08/1693	B
BORDAS Antoine	Michel et MARTIN Gabrielle	05/03/1703	B
BORDAS François	Michel et MARTY Gabrielle	27/05/1714	B
BORDAS François	Antoine et MARTY Marguerite	18/03/1701	B
BORDAS Jacquette	Gérard et DELLAC Jeanne	22/09/1698	B
BORDAS Jean	Pierre et LOUCHOU Soubeyrou	10/02/1633	B
BORDAS Jean	Thony et MARTY Marguerite	14/10/1695	B
BORDAS Jean	Michel et MARTY Gabrielle	30/11/1716	B
BORDAS Jeanne	Bertrand et LAFARGE Léonarde	27/09/1658	B
BORDAS Jeanne	Michel et MARTIN Gabrielle	10/03/1701	B
BORDAS Jeanne	François et LASCAUX Marguerite	22/05/1715	B
BORDAS Jeanne	Gerard et DELLAC Jeanne	20/02/1701	B
BORDAS Jehan	Bertrand et LAFARGE Léonarde	11/08/1652	B

Nom prénom Nouveau-né	Parents	Date acte	Acte
BORDAS Jehan	Bertrand et LAFARGE Léonarde	14/09/1655	B
BORDAS Louis	Gérard et DELLAC Jeanne	27/12/1695	B
BORDAS Marguerite	Bertrand et LAFARGE Léonarde	30/07/1650	B
BORDAS Marie	Michel et MARTY Gabrielle	27/12/1707	B
BORDAS Marie	Antoine et MARTY Marguerite	27/09/1699	B
BORDAS Marie	Michel et MARTY Gabrielle	22/02/1705	B
BORDAS Peyronne	Géraud et LAFEUILLE Peyronne	17/11/1688	B
BORDAS Pierre	Bertrand et ...(omis)	08/02/1649	B
BORDAS Pierre	Pierre et LOUCHOU Soubeyrou	02/11/1627	B
BORDAS Pierre	Pierre et LOUCHOU Soubeyrou	25/04/1635	B
BORDAS Pierre	Bertrand et LAFARGE Léonarde	14/03/1662	B
BORDAS Suzanne	Michel et MARTY Gabrielle	25/10/1711	B
BORDE Claudie	Claude et BOSREDON Marguerite	26/08/1668	B
BORDE Jean	Jean et RIVIERE Gabrielle	15/05/1715	B
BORDE Jeanne	Jean et RIVIERE Gabrielle	20/11/1711	B
BORDE Marie	Jean et RIVIERE Gabrielle	27/12/1705	B
BORDES Jacques	Jean et RIVIERE Gabrielle	01/06/1717	B
BORIE Mariothe	Gabriel et ...(omis) Bernarde	10/01/1624	B
BORIE (DE LA) Marguerite	Louis et DALBY Françoise	10/06/1660	B
BOS Guillaumette	Jean et TREUIL Marguerite	25/12/1672	B
BOS Jean	Jean et LAGUEYRIE Marguerite	13/06/1675	B
BOSCHE Catherine	François et SAUVAGE Françoise	10/11/1683	B
BOSCHE Jeanne	Jean et BOUNAYS Toinette	06/03/1698	B
BOSCHE Marie	Jean et BOUNAYS Toinette	22/09/1694	B
BOSCHE Marie	Jean et BONNAIS Antoinette	19/03/1693	B
BOSCHE Pierre	Jean et BONNAYS Thoinette	19/10/1687	B
BOSNE Pierre	Thony et MONTEIL Léonarde	06/06/1638	B
BOSQUET Jean	Antoine et ...(en blanc) Léonarde	09/02/1631	B
BOSREDON Bernard	François et PERINARD Marguerite	05/02/1686	B
BOSREDON Catherine	Joseph et FERAL Marguerite	10/11/1700	B
BOSREDON Catherine	Joseph et FERAL Marguerite	08/07/1709	B
BOSREDON Claire	François et PEYRINAL Marguerite	19/09/1682	B
BOSREDON François	François et SOURNAC Jeanne	15/02/1674	B
BOSREDON François	François et SOURNAC Jeanne	24/03/1660	B
BOSREDON François	François et SOURNAC Jeanne	16/10/1663	B
BOSREDON François	Joseph et FERAL Marguerite	19/04/1707	B
BOSREDON Gabrielle	François et SOURNAC Jeanne	13/10/1662	B
BOSREDON Guillaume	Pierre et MOUNEYRAT Pétronille	04/12/1692	B
BOSREDON Jacques	Joseph et FERAL Marguerite	18/09/1696	B
BOSREDON Jean	Gabriel et AGUIRÉ Elisabeth	13/02/1681	B
BOSREDON Jean	François et SOURNAC Jeanne	24/07/1677	B
BOSREDON Jeanne	François et SOURNAC Jeanne	15/02/1674	B
BOSREDON Jeanne	Joseph et FERAL Marguerite	27/02/1714	B
BOSREDON Joseph	François et SOURNAT Jeanne	26/04/1666	B
BOSREDON Marguerite	Pierre et MOUNEYRAT Peyronne	18/03/1696	B
BOSREDON Marguerite	Joseph et FERAL Marguerite	22/10/1702	B
BOSREDON Marie	François et SOURNAC Jeanne	06/11/1657	B
BOSREDON Marie	François et SOURNAT Jeanne	15/09/1668	B
BOSREDON Marie	François et SORNAC Jeanne	13/03/1671	B
BOSREDON Marie	Halen et LAVAUX Marie	02/12/1654	B
BOSREDON Pierre	François et PENINAL Marguerite	26/03/1681	B
BOSREDON Pierre	Joseph et FERAL Marguerite	29/10/1704	B
BOUCHADEL Antoine	Jean et CHARLIAGUET Guillaumette	01/07/1678	B
BOUCHADEL Catherine	Etienne et ROZE Catherine	20/09/1627	B
BOUCHADEL Charlotte	Etienne et ROZE Catherine	14/09/1630	B
BOUCHAILLOUX Jean	Etienne et ROZE Catherine	13/04/1636	B
BOUCHAT (DE) Charles	Jean et DALBY Janeton	04/10/1713	B
BOUCHATEL Geoffroy	Jean et CHARLIAGUET Guillaumette	18/05/1676	B
BOUCHET Catherine	Jacques et REYNAUD Léonarde	17/11/1613	B
BOUCHET Gabrielle	Jacques et REYNAUD Léonarde	07/08/1616	B
BOUCHUT Antoine	Jacques et REYNAUT Léonarde	13/03/1611	B
BOUDIE Pierre	Heliot et SIMON Léonarde	30/11/1650	B

Nom prénom Nouveau-né	Parents	Date acte	Acte
BOUDIN Anne	Heliot et SIMON Narde	11/05/1664	B
BOUDIN François	Helie et SIMON Narde	26/02/1668	B
BOUDIN Pierre	Heliot et SIMON Narde	24/09/1658	B
BOUDY Françoise	Pierre et LAFARGE Marguerite	01/10/1673	B
BOUDY Jean	Pierre et ...(en blanc) Jeanne	22/05/1695	B
BOUDY Jeanne	Pierre et LAGUEYRIE Jeanne	03/12/1700	B
BOUDY Jehan	Jehan et SIMON Narde	06/04/1655	B
BOUDY Marie	Pierre et DELMAS Jeanne	13/08/1704	B
BOUDY Martin	Pierre et DELMON Jeanne	19/03/1696	B
BOUDY Pierre	Pierre et LAFARGE Marguerite	09/01/1681	B
BOUDY Pierre	Pierre et LAFARGE Marguerite	09/01/1681	B
BOUIL Catherine	Jean et DUTEIL Toinette	31/07/1707	B
BOUILLAGUET Marie	Pierre et TERRAL Catherine	04/04/1666	B
BOUISSON Françoise	Antoine et CHAUFFIER Jeanne	07/04/1709	B
BOUL/BOURG Jean	Jean et CHINIAC Toinette	26/03/1700	B
BOUL/BOURG Marie	Jean et DUTEIL Toinette	03/08/1703	B
BOUL/BOURG Pierre	Pierre et BONNEL Marguerite	29/07/1663	B
BOULE Catherine	Pierre et BONNEL Marguerite	08/12/1668	B
BOUNAIS Jean	Jean et CRAMOINS Isabeau	10/09/1671	B
BOUNAIX Antoine	Pierre et RIVIERE Jeanne	09/02/1712	B
BOUNAIX Bernard	Pierre et RIVIERE Jeanne	06/02/1715	B
BOUNAIX Charlotte	Pierre et ROUBERTIE Anne	30/01/1650	B
BOUNAIX Charlotte	Guillaume et CRAMOINTZ Isabeau	30/01/1646	B
BOUNAIX François	Pierre et PEYROULET Jeanne	27/10/1715	B
BOUNAIX Gabriel	Jean et CHAMBARET Marguerite	14/10/1708	B
BOUNAIX Guillaume	Pierre et ROUBERTIE Anne	26/10/1645	B
BOUNAIX Jean	Pierre et ROULAND Isabelle	12/11/1712	B
BOUNAIX Jean	Pierre et RIVIERE Jeanne	30/08/1716	B
BOUNAIX Jean	Pierre et PEROULET Jeanne	02/01/1713	B
BOUNAIX Jean	Pierre et PEYROULET Jeanne	04/03/1709	B
BOUNAIX Jean	Pierre et RIVIERE Jeanne	05/12/1706	B
BOUNAIX Jeanne	Jean et CHAMBARET Marguerite	14/08/1711	B
BOUNAIX Louis	Pierre et RIVIERE Jeanne	06/03/1711	B
BOUNAIX Madeleine	Jean et CHARBONNEL Marie	26/04/1707	B
BOUNAIX Martial	Jean et CHAMBARET Marguerite	08/11/1706	B
BOUNAIX Pierre	Barthélémy et CONSTANTY Jeanne	02/01/1709	B
BOUNAIX Thevene	Jean et CHARBONNEL Marie	09/01/1715	B
BOUNAIX Thoinette	Jean et FAUCHER Jeanne	17/08/1687	B
BOUNAY Catherine	Pierre et ROULAND Isabeau	21/07/1715	B
BOUNAY Elisabeth	Jean et MOUNEYRAT Jeanne	25/05/1681	B
BOUNAY Eymard	Etienne et LASTEYRIE Marguerite	05/02/1716	B
BOUNAY Jean	...(déchiré) et ROCHE Antoinette	26/12/1677	B
BOUNAY Jean	François et LAVERGNE Madeleine	15/07/1704	B
BOUNAY Jean	François et LAVERGNE Madeleine	23/12/1689	B
BOUNAY Jeanne	Jean et CHAMBARET Marguerite	22/05/1704	B
BOUNAY Jehan	Jehan et LAMY Dauphine	25/04/1649	B
BOUNAY Léonard	Jean et MOUNEYRAT Jeanne	21/03/1680	B
BOUNAY Marguerite	Jean et ROCHE Toinette	04/11/1674	B
BOUNAY Marie	Jean et CRAMOIX Isabeau	29/06/1677	B
BOUNAY Pierre	Jean et MOUNEYRAT Jeanne	02/03/1678	B
BOUNAY Pierre	Jean et FAUCHER Jeanne	18/09/1678	B
BOUNAY Pierre	Pierre et BARRIERE Françoise	03/10/1679	B
BOUNAYS Anne	Léonard et VIDALIE Catherine	26/07/1702	B
BOUNAYS Antoine	Pierre et BA... Françoise	01/11/1687	B
BOUNAYS Antoinette	Jean et CHARBONNEL Marie	03/11/1705	B
BOUNAYS Barthélémy	Jean et ROCHE Thoinette	25/12/1672	B
BOUNAYS Catherine	Jean et FAUCHER Jeanne	28/08/1676	B
BOUNAYS Catherine	Pierre et BARDON Jehanne	07/11/1627	B
BOUNAYS Françoise	Jehan et BESSE Jehanne	13/05/1614	B
BOUNAYS Françoise	Jean et MOUNEYRAT Jeanne	05/06/1676	B
BOUNAYS Gabriel	Léonard et RELLIER Catherine	14/08/1709	B
BOUNAYS Gabrielle	Jean et JAY Penelle	19/07/1654	B

Nom prénom Nouveau-né	Parents	Date acte	Acte
BOUNAYS Gabrielle	Jean et JAY Penelle	06/05/1669	B
BOUNAYS Geoffroy	Jehan et DE LA ROZE Charlotte	18/09/1622	B
BOUNAYS Guillaume	Jean et MOUNEYRAT Jeanne	07/05/1673	B
BOUNAYS Guillaume	Jean et CRAMOIN Elisabeth	06/05/1673	B
BOUNAYS Guillaume	Jehan et CHAUMOND Françou	11/06/1653	B
BOUNAYS Guillaume	Jehan et LAROZE Charlotte	13/04/1625	B
BOUNAYS Isabeau	Jehan et CRAMOIX Isabeau	01/04/1670	B
BOUNAYS Jean	Jean et FAUCHER Jeanne	27/12/1669	B
BOUNAYS Jean	Jean et ...(en blanc) Antoinette	23/07/1660	B
BOUNAYS Jean	Jean et FOUCHIER Jeanne	29/05/1681	B
BOUNAYS Jean	Guillaume et VAYNE Philippe	12/11/1653	B
BOUNAYS Jean	Jean et CRAMOIS Isabeau	19/04/1676	B
BOUNAYS Jean	Pierre et BARRIEYRE Françoise	27/02/1677	B
BOUNAYS Jean	François et FAUCHER Jeanne	30/12/1705	B
BOUNAYS Jean	Léonard et VIDALIE Catherine	15/12/1689	B
BOUNAYS Jeanne	Jean et FAUCHER Jeanne	11/09/1671	B
BOUNAYS Jeanne	Jean et JAY Penelle	16/02/1660	B
BOUNAYS Jeanne	Jean et CRAMOIX Isabeau	19/08/1682	B
BOUNAYS Jeanne	Pierre et BARRIERE Françoise	25/12/1670	B
BOUNAYS Jeanne	François et LAVERGNAS Madeleine	04/11/1699	B
BOUNAYS Jehan	Pierre et BARDON Catherine	15/12/1619	B
BOUNAYS Jehan	Pierre et BARDON Catherine	15/02/1625	B
BOUNAYS Jehan	Pierre et BARDON Catherine	02/10/1622	B
BOUNAYS Léonard	Léonard et VIDALIE Catherine	12/04/1695	B
BOUNAYS Léonard	Jean et VIDALIE Marie	16/11/1700	B
BOUNAYS Louise	Jean et JAY Penelle	18/10/1672	B
BOUNAYS Marguerite	Pierre et ROUSSELY ...(déchiré)	06/10/1630	B
BOUNAYS Marguerite	Pierre et LAGUEYRIE Jeanne	14/11/1644	B
BOUNAYS Marguerite	Jean et JAY Penelle	12/12/1651	B
BOUNAYS Marguerite	Pierre et BARDON Catherine	04/03/1637	B
BOUNAYS Marguerite	Léonard et VIDALIE Catherine	01/01/1691	B
BOUNAYS Marie	Jean et CRAMOING Isabeau	09/03/1661	B
BOUNAYS Marie	Pierre et ROUBERTIE Anne	09/01/1639	B
BOUNAYS Marie	Pierre et LAROUBERTIE Anne	01/11/1635	B
BOUNAYS Marie	Jehan et CHAUMOND Françoise	28/07/1655	B
BOUNAYS Marie	Jean et JAY Penelle	03/06/1657	B
BOUNAYS Marie	François et LAVERGNE Madeleine	29/06/1688	B
BOUNAYS Marie	Pierre et RIVIERE Jeanne	05/12/1707	B
BOUNAYS Penelle	Jean et LAMY Dauphine	24/05/1654	B
BOUNAYS Pétronille	François et LAVERGNE Madeleine	11/11/1685	B
BOUNAYS Peyronne	Jean et JAY Penelle	14/02/1663	B
BOUNAYS Pierre	Pierre et BARDON Catherine	18/10/1632	B
BOUNAYS Pierre	Pierre et BOUTOT Jeanne	04/06/1671	B
BOUNAYS Pierre	Jean et VIDALIE Marie	07/12/1707	B
BOUNIAC Jean	Eymar et FAURE Marie	21/02/1713	B
BOUNIAC Marie	Pierre et DEPRAS Guillaume	09/02/1713	B
BOUNIE François	Pierre et DEPRACH Guillaume	05/02/1703	B
BOUNIE François	Jacques et CHANSAUD Marguerite	09/11/1715	B
BOUNIE Geoffrette	Jean et BARIAL Catherine	06/07/1698	B
BOUNIE Jean	Pierre et DEPRACH Guillaume	28/11/1700	B
BOUNIE Jean	Etienne et DEPRACH Guillaume	13/01/1705	B
BOUNIE Jeanne	Jacques et CHANSAUD Marguerite	02/12/1717	B
BOUNIE Marie	Pierre et DEPRACH Guillaume	20/10/1708	B
BOUNIE Marie	Eymard et FAURE Marie	13/07/1717	B
BOUNIE Marie	...(déchiré) et BARIAL Catherine	26/12/1687	B
BOURC Jehan	Léonard et GRANDVAL Soubeyrou	02/11/1620	B
BOURDARIAS Guinot	Pierre et FEUGIEYRE Tonie	29/06/1666	B
BOURDARIAS Jean	Pierre et CHARBONNEL Isabeau	13/01/1685	B
BOURDARIAS Jeanne	Pierre et CHARBONNEL Elisabeth	12/05/1682	B
BOURDARIAS Jehan	Pierre et AUGIER Thonie	22/02/1650	B
BOURDARIAS Jehanne	Pierre et AUGIER Thonie	14/01/1647	B
BOURDARIAS Marguerite	Joseph et MOUNEYRAT Catherine	08/09/1717	B

Nom prénom Nouveau-né	Parents	Date acte	Acte
BOURDARIAS Pierre	Pierre et AUGIER Thonye	27/01/1659	B
BOURDARIE Peyronne	Pierre et AUGIER Antoinette	27/06/1655	B
BOURG Catherine	Pierre et BONNEL Marguerite	20/07/1666	B
BOURG Catherine	Pierre et BONNEL Marguerite	14/08/1678	B
BOURG Gérard	Jean et DUTEIL Toinette	02/08/1698	B
BOURG Jean	Pierre et BONNEL Marguerite	11/11/1674	B
BOURG Jean	Pierre et BONNEL Marguerite	07/11/1660	B
BOURG Jehan	Léonard et GRANDVAL Sobeyrou	13/08/1623	B
BOURG Pierre	Pierre et BONNEL Marguerite	29/10/1656	B
BOURRE? Bertrand	Jean et TOURNIER Gabrielle	08/12/1616	B
BOURZAT Antoine	Léonard et RIVIERE Andrée	13/07/1709	B
BOURZAT Henriette	Léonard et RIVIERE Andrée	16/10/1711	B
BOUSCHADEL Catherine	Jean et CHARLIAGUET Guillaumette	25/12/1673	B
BOUSCHADEL Jehanne	Etienne et ROZE Catherine	20/12/1620	B
BOUSCHADEL Marie	Etienne et BARDON Catherine	23/08/1624	B
BOUSQUET Catherine	Antoine et DUVERT Léonarde	27/02/1622	B
BOUSQUET Jean	Jean et BIGEARDEL Jeanne	16/03/1653	B
BOUSQUET Jean	Guilhem et CHADADIAS Jeanne	27/05/1695	B
BOUSQUET Jeanne	Jehan et BIGEARDEL Jeanne	17/04/1644	B
BOUSQUET Jehan	Thony et D...(illisible) Léonarde	23/10/1614	B
BOUSQUET Jehanne	Thony et DUVERT Léonarde	08/04/1618	B
BOUSQUET Louise	Thony et DUVERT Léonarde	01/11/1635	B
BOUSQUET Pierre	Léonard et PORCHIER Marie	17/10/1660	B
BOUSQUET Thonie	Thony et DUVERT Léonarde	29/05/1625	B
BOUSSAC Marie	Léonard et ROUGEYRIE Tropie?	14/02/1704	B
BOUSSAT Antoine	Léonard et LAROUGERIE Eutrope	23/08/1708	B
BOUSSAT Jean		21/06/1712	B
BOUSSAT Léonarde	Léonard et BOUTOT Jeanne	30/06/1706	B
BOUTERON Michelle	Pierre et FOUCHIER Michelle	28/01/1618	B
BOUTIRON? Françoise	Pierre et FOUCHIER Michiale	18/09/1622	B
BOUTOT Anne	Gabriel et PONTIER Catherine	20/01/1666	B
BOUTOT Anne	Peyr et COURNIL Jehanne	03/10/1625	B
BOUTOT Antoine	Guillaume et PONTIER Jehanne	07/05/1630	B
BOUTOT Antoine	Pierre et PATHARY Antoinette	29/07/1651	B
BOUTOT Bernard	Antoine et ROUBERTIE Marie	11/07/1655	B
BOUTOT Bernarde	Pierre et COURNIL Jehanne	01/09/1613	B
BOUTOT Bernarde	Pierre et CORNIL Jeanne	27/08/1617	B
BOUTOT Bertrand	Jean et LAGUEYRIE Françon	24/08/1638	B
BOUTOT Catherine	Pierre et CORNILS Jehanne	10/10/1623	B
BOUTOT Catherine	Antoine et ROUBERTIE Marie	14/11/1660	B
BOUTOT Catherine	Pierre et PATARY Antoinette	12/11/1645	B
BOUTOT Catherine	Pierre et BOUTOT Françoise	25/02/1685	B
BOUTOT Charlotte	Antoine et ROUBERTIE Marie	19/01/1668	B
BOUTOT Elisabeth	Antoine et ROUBERTIE Marie	01/09/1665	B
BOUTOT Elisabeth	Pierre et POUCH Jeanne	22/09/1717	B
BOUTOT Etienne	Jean et GOULMY Jeanne	18/04/1661	B
BOUTOT Eutrope	Gabriel et PONTHIER Catherine	26/09/1654	B
BOUTOT François	Pierre et MARTY Guillaumette	23/02/1671	B
BOUTOT Françoise	Bertrand et PORCHER Jeanne	30/12/1675	B
BOUTOT Françoise	Antoine et ROUBERTIE Marie	09/05/1658	B
BOUTOT Françoise	Peyr et CORNILH Jehanne	03/04/1621	B
BOUTOT Françoise	Michel et BOUNIE Françoise	29/04/1646	B
BOUTOT Gabriel	Pierre et MOTHE Marie	07/02/1622	B
BOUTOT Giral	Pierre et SAUVAGE ...(illisible)	11/08/1647	B
BOUTOT Guillaume	Antoine et ROUBERTIE Marie	12/10/1653	B
BOUTOT Heliot	Peyr et COURNIL Jehanne	09/05/1619	B
BOUTOT Isabeau	Pierre et MOUTOT Marie	03/05/1620	B
BOUTOT Isabeau	Léonard et MONTEIL Marguerite	18/10/1612	B
BOUTOT Jean	Jean et GOUMY Jeanne	19/07/1657	B
BOUTOT Jean	Guillaume et PONTIER Jeanne	22/02/1626	B
BOUTOT Jean	Bertrand et PORCHER Jeanne	09/08/1677	B
BOUTOT Jean	Pierre et MARTIN Guillaumette	14/08/1666	B

Nom prénom Nouveau-né	Parents	Date acte	Acte
BOUTOT Jean	Antoine et ROUBERTIE Marie	16/07/1663	B
BOUTOT Jean	Bertrand et POURCHIER Jeanne	08/04/1684	B
BOUTOT Jeanne	Jean et GOULMY Jeanne	23/11/1654	B
BOUTOT Jeanne	Pierre et CHOUZENOUX Marie	24/10/1639	B
BOUTOT Jeanne	Pierre et CHOUZENOUX Marie	03/12/1656	B
BOUTOT Jeanne	Pierre et DE COURNIL Jeanne	13/10/1615	B
BOUTOT Jeanne	Bertrand et POUCH Marie	24/01/1668	B
BOUTOT Jeanne	Guillen et BOUTOT Françoise	11/07/1688	B
BOUTOT Jehan	Guillaume et PONTIER Jehanne	25/03/1638	B
BOUTOT Jehan	Guillaume et PONTIER Jehanne	19/02/1629	B
BOUTOT Jehan	Léonard et ...(omis) Marguerite	05/01/1614	B
BOUTOT Jehanne	Gabriel et PONTIER Catherine	07/07/1649	B
BOUTOT Léonard	Gabriel et BOUTOT Catherine	08/12/1652	B
BOUTOT Léonarde	Gabriel et PONTIÉ Catherine	09/10/1661	B
BOUTOT Marguerite	Pierre et BOUTOT Marie	18/11/1618	B
BOUTOT Marie	Peyr et COURNIL Jehanne	01/10/1622	B
BOUTOT Marie	Guillaume et PONTIER Jeanne	25/06/1635	B
BOUTOT Marie	Pierre et CHOUZENOUX Mariouthou	18/06/1651	B
BOUTOT Marie	Bertrand et PORCHER Jeanne	08/08/1679	B
BOUTOT Marie	Peyr et COURNIL Jeanne	16/02/1611	B
BOUTOT Marie	François et LAGUEYRIE Henriette	13/02/1707	B
BOUTOT Mariothe	Thony et DUFAURE Françoise	07/10/1612	B
BOUTOT Micheau	Thony et FAURE Françoise	08/06/1619	B
BOUTOT Penelle	Léonard et MONTEIL Marguerite	11/04/1611	B
BOUTOT Pierre	Antoine et ROUBERTIE Marie	06/02/1670	B
BOUTOT Pierre	Léonard et MONTEIL Marguerite	12/01/1616	B
BOUTOT Pierre	François et LAGUEYRIE Henriette	18/05/1717	B
BOUTOT Thevene	Pierre et FOUCHIER Michalle	07/09/1620	B
BOUTOT Thonye	Pierre et CHOUZENOUX Marie	26/11/1645	B
BOUYER Marsalle	Jean et GENIER Françoise	06/02/1618	B
BOUYSSE Antoine	Martial et SAUVAGE Toinette	31/10/1706	B
BOUYSSE Michel	Martial et SAUVAGE Toinette	15/01/1708	B
BOUYSSOU Antoine	Jean et USSEL Marguerite	07/07/1680	B
BOYER Andrée	Jacques et CHARLIANGES Jeanne	07/09/1671	B
BOYNE Françoise	Thony et MONTEIL Léonarde	25/10/1646	B
BOYSON Marie	Antoine et CHAUFFIER Jeanne	29/04/1713	B
BOYSSOU Guilhen	Liton et BOYSSOU Jehanne	14/04/1637	B
BOZY Jeanne	Martial et CONSTANTY Toinette	01/10/1704	B
BRAYNIE Françoise	Antoine et SAULET Françoise	24/12/1679	B
BRIFAL? Jean	Thony et CHARBY Guillaumette	03/02/1672	B
BRISSAC Françoise	Theve et CHARBY Guillaumette	20/08/1662	B
BRISSAU Anne	François et LA...(illisible) Françoise	28/11/1677	B
BRISSAU François	Pierre	29/10/1679	B
BRISSAU Jacques	Pierre et LACOMBE Catherine	08/10/1681	B
BRISSAU Jean	Pierre et LACOMBE Catherine	09/10/1678	B
BRISSAU Jean	François et USSEL Jeanne	07/06/1676	B
BRISSAU Jean	Etienne et CHARBY Guillemette	07/01/1669	B
BRISSAU Jean	Jacques et BOSREDON Marguerite	06/09/1713	B
BRISSAUD Catherine	Jacques et BOSREDON Marguerite	17/06/1709	B
BRISSAUD Elisabeth	Etienne et CHARBY Guillemette	30/06/1670	B
BRISSAUD Elisabeth	Jean et PRODEL Elisabeth	22/12/1684	B
BRISSAUD François	Etienne et CHARBY Guillaumette	25/02/1664	B
BRISSAUD Françoise	Jean et PRODEL Elisabeth	16/01/1696	B
BRISSAUD Gabriel	Jean et PRODEL Elisabeth	25/02/1700	B
BRISSAUD Jacques	Theve et CHARBY Guillaumette	02/03/1660	B
BRISSAUD Jean	Theve et CHARBY Guillaumette	01/04/1657	B
BRISSAUD Jean	Jacques et BOSREDON Marguerite	26/03/1715	B
BRISSAUD Jean	Jacques et BOSREDON Marguerite	03/11/1716	B
BRISSAUD Jeanne	Pierre et LACOMBE Catherine	06/09/1688	B
BRISSAUD Jeanne	Jean et PRODEL Isabeau	08/07/1687	B
BRISSAUD Marguerite	Etienne et CHARBY Guillaumette	02/09/1674	B
BRISSAUD Peyronne	Etienne et CHARBY Guillemette	21/07/1667	B

Nom prénom Nouveau-né	Parents	Date acte	Acte
BRISSAUD Pierre	Etienne et CHARDON Guillemette	24/01/1666	B
BRISSAUD Raymond	Jacques et BOSREDON Marguerite	28/12/1707	B
BRISSEAU Françoise	Jean et PRODEL Elisabeth	30/01/1682	B
BRISSEAU Jean	François et D'USSEL Françoise	01/06/1687	B
BROUSSARD Thony	Léonard et ROUGEYRIE Tropie	23/09/1709	B
BROUSSE Gabrielle	Jean et D'EYMERIC Jeanne	16/04/1664	B
BROUSSE Jacques	Jean et SOLVE Catherine	12/08/1701	B
BROUSSE Pierre	Jean et D'EYMERIC Jeanne	01/05/1662	B
BROUSSE Pierre	Pierre et DEYMERIC Jeanne	27/08/1656	B
BROUSSONES Anne	Eymar et LOUCHON Marie	09/05/1660	B
BROUSSONNEYS Anne	Eymar et LOUCHON Jeanne	26/02/1656	B
BROUSSONNEYS François	Eymar et LABROUSSE Marguerite	11/07/1662	B
BROUSSONNEYS Pierre	Eymar et LOUCHON Jeanne	09/12/1653	B
BROUSSOU Etienne	Pierre et LACHIEZE Jeanne	18/11/1646	B
BROUSSOU Etienne	Jean et D'EYMERIC Jeanne	26/11/1676	B
BROUSSOU François	Jean et D'EYMERIC Jeanne	14/12/1671	B
BROUSSOU François	Jehan et REBIEYRE Marie	08/09/1619	B
BROUSSOU Jean	Eymar et LOUCHON Jeanne	19/02/1658	B
BROUSSOU Jeanne	Jean et D'EYMERI Jeanne	29/04/1668	B
BROUSSOU Jehan	Pierre et DE LACHIEZE Jehanne	28/06/1637	B
BROUSSOU Madeleine	Jean et SOULIER Marguerite	12/04/1680	B
BROUSSOU Marguerite	Jean et SOULIER Marguerite	15/05/1682	B
BROUSSOU Marie	Pierre et DUBREUIL Jeanne	23/07/1634	B
BROUSSOU Pierre	Jehan et RIVIERE Mariothe	21/12/1612	B
BROUSSOU Pierre	Jean et D'EYMERIC Jeanne	16/11/1673	B
BROUSSOU Theve	Jehan et REBIEYRE Mariothe	25/04/1616	B
BROUSSOU (DE) Madeleine	Pierre et LACHIEZE Jehanne	31/05/1632	B
BROUSSOUNET François	Eymar et LABROUSSE Marguerite	04/03/1666	B
BROUSSOUNI Martin	Eymar et LABROUSSE Marguerite	13/05/1669	B
BROUSSOUS Pierre	Jehan et REBIERE Mariothe	23/07/1617	B
BRUGNIE François	Petit Peyr et BARDON Annette	08/11/1612	B
BRUN Bertrand	Pierre et GARAVET Marie	15/08/1617	B
BRUN Cecelihe	Bertrand et DEYZAC Françon	22/03/1618	B
BRUN Françoise	Jehan et SIRVEN Toinette	10/11/1626	B
BRUN Guillaume	Bertrand et DEYZAC Françoise	11/07/1614	B
BRUN Guillaumette	Bertrand et DEYZAC Françoise	21/08/1619	B
BRUN Pierre	Bertrand et DEYZAC Françon	13/11/1612	B
BRUSQUET ? Pierre	Geoffre et LEYMARIE Marguerite	27/12/1650	B
BUGEAT Anne	Jean et PEUJOANE Adrienne	21/02/1682	B
BUGEAT Anne	Jean et ...(en blanc) Adrienne	15/11/1702	B
BUGEAT Antoine	François et BARRIL Jacquette	16/01/1680	B
BUGEAT Catherine	François et POUCH Jacquette	17/06/1695	B
BUGEAT Etienne	Pierre et DELMON Thevene	16/08/1669	B
BUGEAT Etienne	Antoine et PEJOANNE Andrée	17/06/1706	B
BUGEAT Etienne	Antoine et PEUJOANE Adrienne	29/06/1688	B
BUGEAT François	Thony et ESPIOUSSAS Thonie	26/02/1645	B
BUGEAT François	Antoine et PEJOANNE Adrienne	22/10/1701	B
BUGEAT François	François et POUCH Jacquette	04/04/1699	B
BUGEAT Françoise	Pierre et DELMONT Thevene	13/08/1664	B
BUGEAT Françoise	Pierre et DELMONT Thevene	13/10/1677	B
BUGEAT Guillaume	Pierre et DELMONT Thevene	10/12/1671	B
BUGEAT Guillaume	François et POUCH Jacquette	27/03/1681	B
BUGEAT Guillaumette	Peyrichou et DESCHAMPS Guillaumette	11/09/1625	B
BUGEAT Helias	Pierre et DECHAMPS Guillaumette	16/02/1611	B
BUGEAT Jean	François et SIMON Anne	09/11/1671	B
BUGEAT Jean	...(inconnue) et BUGEAT Anne	08/03/1708	B
BUGEAT Jehanne	Peyrichou et DELCHAMP Guillaume	24/08/1614	B
BUGEAT Jehanne	Thony et FOUCHIER Bernarde	08/03/1626	B
BUGEAT Jehanne	Pierre et DECHAMPS Guillaumette	11/01/1622	B
BUGEAT Léonard	Léonard et SIMON Anne	07/02/1626	B
BUGEAT Léonard	Pierre et DECHAMPS Guillaumette	01/03/1618	B
BUGEAT Marguerite	Antoine et PEJOINE Adrienne	06/11/1680	B

Nom prénom Nouveau-né	Parents	Date acte	Acte
BUGEAT Marie	Pierre et DELMONT Thevene	01/12/1662	B
BUGEAT Marie	Pierre et DELMONT Thevene	02/10/1666	B
BUGEAT Marie	Thony et ESPIEUSSAS Catherine	16/03/1648	B
BUGEAT Marie	Antoine et PUIJANE/PEJOINE Andrée	20/11/1700	B
BUGEAT Penelle	Antoine et FOUCHIER Bernique	24/05/1620	B
BUGEAT Pierre	Thony et ESPIOUSSAS Thonie	11/11/1638	B
BUGEAT Pierre	François et BARIAL Jacquette	14/03/1688	B
BUGEAT Pierre	François et POUCH Jacquette	26/11/1702	B
BUGEAT Thomas	Pierre et DELMONT Thevene	04/04/1675	B
BUGEAT Thonie	Léonard et SIMON Annette	01/11/1628	B
BUGINIE Anne	Léonard et RIVIERE Anne	21/02/1673	B
BUGINIE Jean	Léonard et RIVIERE Anne	18/10/1676	B
BUGINIE Jeanne	Léonard et RIVIERE Anne	05/10/1674	B
BUGINIE Jeanne	Léonard et RIVIERE Anne	14/11/1678	B
BUGINIE Jeanne	Léonard et RIVIERE Anne	04/08/1671	B
BUGINIE Léonard	Léonard et RIVIERE Anne	06/12/1680	B
BUISSON Julien	Antoine et CHAUFFIER Jeanne	26/03/1705	B
BUJAT Thony	FAUCHIER Bernique	16/01/1612	B
CABANIS Pierre	Jean et DUPUY Catherine	15/04/1693	B
CALVIMONT (DE) Jeanne	Jean et DE ROFFIGNAC Henriette	03/02/1711	B
CARCY Antoine	Eymar et ...(omis)	31/10/1675	B
CARTY Antoine	Aymard et BAYLE Jeanne	24/05/1671	B
CAVILLOU Marie	François et LEYMARIE Martiale	18/11/1652	B
CEROU Antoine	Jean et FANTOU Jeanne	30/08/1662	B
CESSAC Anne	Pierre et PEYRY Catherine	21/02/1655	B
CESSAC Anne	Hugues et RIVIERE Jehanne	22/01/1647	B
CESSAC Anne	Antoine et BAYLE Jeanne	03/04/1662	B
CESSAC Anne	Etienne et TEYSSIER Catherine	04/09/1627	B
CESSAC Anne	Simon et CHASTANET Thevene	05/03/1628	B
CESSAC Anne	Bernard et DUVIALLARD Pétronille	06/02/1707	B
CESSAC Antoine	Etienne et TEYSSIER Catherine	10/09/1621	B
CESSAC Antoine	Bernard et SAUVAGE Jeanne	01/05/1616	B
CESSAC Antoinette	Gabriel et CHAMBARET Marie	25/07/1666	B
CESSAC Antoinette	Peythou et GRASCHAMP Jehanne	21/09/1628	B
CESSAC Antoinette	Gabriel et DUTEIL Jehanne	30/11/1621	B
CESSAC Bernard	Peytou et GRASCHAMPS Jehanne	19/10/1625	B
CESSAC Bernard	Antoine et BAYLE Jeanne	22/02/1657	B
CESSAC Bernard	Simon et CHASTANET Thevene	09/04/1624	B
CESSAC Bernard	Antoine et BAYLE Jeanne	26/10/1653	B
CESSAC Bernard	Antoine et BAYLE Jeanne	29/03/1669	B
CESSAC Bernarde	Gabriel et DUTEIL Jeanne	12/05/1611	B
CESSAC Bonne	Peythou et GRASCHAMP Jehanne	06/01/1621	B
CESSAC Catherine	Pierre et PEYRY Catherine	16/09/1657	B
CESSAC Catherine	Antoine et BAYLE Jeanne	04/03/1666	B
CESSAC Catherine	Hugues et RIVIERE Jeanne	09/11/1656	B
CESSAC Catherine	Heliot et VAREILLE Catherine	23/02/1646	B
CESSAC Catherine	Simon et CHASTANET Thevene	21/10/1629	B
CESSAC Catherine	Simon et CHASTANET Thevene	02/10/1614	B
CESSAC Catherine	Jehan et DELPY Marguerite	19/10/1617	B
CESSAC Etienne	Etienne et DELFOUR Mariothe	06/05/1615	B
CESSAC François	Jehan et DELPY Marguerite	05/09/1632	B
CESSAC François	Gabriel et ...(illisible) Marie	29/07/1677	B
CESSAC François	Jean et VALADE Marguerite	31/05/1703	B
CESSAC Françoise	Heliot et VAREILLE Catherine	21/01/1657	B
CESSAC Franson	Jehan et TREUIL Catherine	01/04/1618	B
CESSAC Gabriel	Simon et CHASTANET Thevene	04/10/1620	B
CESSAC Gabriel	Gabriel et CHAMBARET Marioutou	18/01/1657	B
CESSAC Geoffre	Simon et CHASTANET Thevene	30/10/1632	B
CESSAC Geoffre	Thony et BAYLE Jeanne	31/01/1659	B
CESSAC Geoffroy	Heliot et VAREILLE Catherine	21/09/1653	B
CESSAC Guillaume	Petit Jehan et DELPY Marguerite	11/04/1630	B
CESSAC Guillaume	Guillaume et PEYRY Thoinette	17/02/1648	B

Nom prénom Nouveau-né	Parents	Date acte	Acte
CESSAC Guillaume	Antoine et DELPY Marguerite	30/05/1621	B
CESSAC Guillaume	Bernard et DUVIALLARD Pétronille	03/05/1705	B
CESSAC Guillaume	Jean et VALADE Marguerite	29/11/1705	B
CESSAC Helie	Jean et VALADE Marguerite	25/08/1704	B
CESSAC Helliot	Simon et CHASTANET Thevene	15/10/1617	B
CESSAC Huguet	Petit Jehan et DELPY Marguerite	14/04/1624	B
CESSAC Jacquette	Gabriel et CHAMBARET Marie	15/10/1662	B
CESSAC Jean	Hugues et RIVIERE Jeanne	12/03/1666	B
CESSAC Jean	Pierre et PEJOINE Anne	20/04/1680	B
CESSAC Jean	Pierre et PEYRY Catherine	26/07/1660	B
CESSAC Jean	Hugues et RIVIERE Jeanne	26/11/1659	B
CESSAC Jean	Pierre et PARIN ? Antoinette	27/12/1649	B
CESSAC Jean	Gabriel et CHAMBARET Marioutou	26/09/1660	B
CESSAC Jean	Joseph et CROUZEVIALLE Marie	02/03/1709	B
CESSAC Jean	Joseph et CROUZEVIALLE Marie	22/03/1716	B
CESSAC Jean	Jean et VALADE Marguerite	25/01/1697	B
CESSAC Jean	Joseph et CROUZEVIALLE Marie	23/11/1707	B
CESSAC Jeanne	Pierre et PEYRY Catherine	27/04/1653	B
CESSAC Jeanne	Hugues et RIVIERE Jeanne	12/11/1651	B
CESSAC Jeanne	Gabriel et BAYLE Jeanne	08/10/1676	B
CESSAC Jeanne	Jean et VALADE Marguerite	16/11/1700	B
CESSAC Jeanne	Jean et VALADE Marguerite	28/10/1698	B
CESSAC Jeanne	Joseph et CROUZEVIALLE Marie	28/05/1713	B
CESSAC Jehan	Jehan et TREUIL Catherine	03/02/1615	B
CESSAC Jehanne	Guillaume et VAREILHE Gabrielle	24/03/1633	B
CESSAC Jehanne	Gabriel et DUTEIL Jehanne	11/02/1623	B
CESSAC Jehanne	Gabriel et DUTEIL Jehanne	18/02/1613	B
CESSAC Jehanne	Jehan et TREUIL Catherine	11/01/1612	B
CESSAC Joseph	Gabriel et BAYLE Jeanne	09/02/1681	B
CESSAC Joseph	Gabriel et BAYLE Jeanne	23/11/1683	B
CESSAC Joseph	Joseph et CROUZEVIALLE Marie	10/02/1711	B
CESSAC Léonard	Hugues et RIVIERE Jeanne	21/01/1654	B
CESSAC Lucie	Etienne et TEYSSIER Catherine	07/03/1619	B
CESSAC Marie	Etienne et TEYSSIER Catherine	19/01/1625	B
CESSAC Marie	Gabriel et CHAMBARET Marie	05/03/1669	B
CESSAC Marie	Hugues et RIVIERE Jeanne	26/03/1663	B
CESSAC Marie	Hugues et ...(non cité)	29/11/1648	B
CESSAC Marie	Guillaume et VAREILHE Gabrielle	26/03/1639	B
CESSAC Marie	Etienne et DELPY Marie	19/05/1613	B
CESSAC Marie	Pierre et PEYRY Antoinette	28/12/1651	B
CESSAC Martialle	Guillaume et VAREILHE Gabrielle	20/01/1636	B
CESSAC Mathieu	Gabriel et DUTEIL Jehanne	03/07/1624	B
CESSAC Penelle	Jehan et TREUIL Catherine	22/12/1620	B
CESSAC Pierre	Jehan et DELPY Marguerite	28/02/1627	B
CESSAC Pierre	Gabriel et CHAMBARET Marie	15/09/1674	B
CESSAC Pierre	Heliot et VAREILLE Catherine	28/11/1649	B
CESSAC Pierre	Pierre et PEYRY Catherine	28/11/1663	B
CESSAC Pierre	Simon et CHASTANET Thevene	06/01/1627	B
CESSAC Pierre	Gabriel et BAYLE Jeanne	27/11/1677	B
CESSAC Pierre	Jean et VALADE Marguerite	10/12/1699	B
CESSAC Rigale	Guillaume et VAREILLE Gabrielle	23/12/1643	B
CESSAC Rigalle	Jehan et DELPY Marguerite	04/07/1614	B
CESSAC Simone	Bernard et SAUVAGE Jehanne	27/06/1619	B
CESSAC Thevene	Héliot et VAREILHE Catherine	26/09/1638	B
CESSAC Thevene	Gabriel et CHAMBARET Marioutou	25/09/1672	B
CESSAC Thevene	Gabriel et CHAMBARET Marioutou	15/04/1653	B
CESSAC Thoinette	Gabriel et DUTEIL Jehanne	18/10/1616	B
CHA...(illisible) Léonarde	Guillaume et BROUSSOUNEYS Anne	10/11/1677	B
CHABIRAND Jean	Louis et D'ALBY Françoise	05/02/1617	B
CHABIRAND Jehan	Louis et DALBY Françoise	06/01/1619	B
CHABIRAND Pierre	Louis et DALBY Françoise	02/05/1627	B
CHABIRAND Souviot?	Louis et DALBY Françoise	07/07/1624	B

Nom prénom Nouveau-né	Parents	Date acte	Acte
CHACER Jeanne	Jehan et VILLENEUVE Jehanne	26/10/1613	B
CHACHOUZIT Jehanne	François et DE PEUCH GUILHEN Jehanne	25/08/1613	B
CHADADIAS Catherine	Petit Jean et RENJOU Jeanne	17/06/1646	B
CHADAPAUD Antoine	Jean et CROUZEVIALLE Marie	10/05/1677	B
CHADAPAUD Antoine	Jean et CROUZEVIALLE Marie	12/10/1678	B
CHADAPAUD Etienne	Pierre et DUVIALLARD Marie	09/10/1675	B
CHADAPAUD Jacques	Jean et CROUZEVIALLE Marie	09/01/1676	B
CHADAPEAU Guillaume	Jean et CROUZEVIALLE Marie	29/03/1680	B
CHALANGEAS Anne	Jehan et GENIÉ Tounetthe	16/06/1615	B
CHALANGEAS Anne	Jean et GROSSELEUIL Jeanne	18/06/1663	B
CHALANGEAS Anne	Jehan et ...(omis)	01/01/1651	B
CHALANGEAS Antoine	Jehan et FAURE Jehanne	06/09/1613	B
CHALANGEAS Bertrand	Theve et LAGUEYRIE Catherine	01/09/1620	B
CHALANGEAS Bonne	Léonard et RELIER Peyronne	08/10/1685	B
CHALANGEAS Catherine	Jean et GROSSELEUIL Jeanne	28/08/1661	B
CHALANGEAS Elie	Thony et DEYZAC Marie	12/09/1660	B
CHALANGEAS Etienne	Antoine et DEYZAC Marie	25/09/1659	B
CHALANGEAS François	Thony et DEYZAC Marie	02/04/1650	B
CHALANGEAS Françoise	Jean et BONNEL Madeleine	05/04/1703	B
CHALANGEAS Gabriel	Peyrichou et CHOUSSAC Tonie	13/08/1615	B
CHALANGEAS Gabriel	Michel et MOUSTRAIRE Catherine	16/03/1698	B
CHALANGEAS Guilhen	Pierre et TREUIL Françoise	17/07/1704	B
CHALANGEAS Guillaume	Theve et LAGUEYRIE Catherine	05/12/1627	B
CHALANGEAS Guillaume	Léonard et BONNAIS Léonarde	19/02/1687	B
CHALANGEAS Jacquette	Jean et BONNEL Madeleine	18/03/1712	B
CHALANGEAS Jean	Thony et DEYZAC Marie	06/09/1654	B
CHALANGEAS Jean	Jean et PONTIER Jeanne	10/03/1682	B
CHALANGEAS Jean	Thony et DEYZAC Marie	26/11/1656	B
CHALANGEAS Jean	Jean et GROSSOLEILH Jeanne	13/11/1644	B
CHALANGEAS Jean	Léonard et BOUNAYS Léonarde	26/09/1676	B
CHALANGEAS Jean	Michel et POUCH Jeanne	09/07/1711	B
CHALANGEAS Jean	Michel et POUCH Jeanne	09/12/1706	B
CHALANGEAS Jean	Jean et BONNEL Madeleine	01/09/1714	B
CHALANGEAS Jeanne	Jean et PONTIER Jeanne	10/11/1679	B
CHALANGEAS Jeanne	Thony et DEYZAC Marie	15/06/1663	B
CHALANGEAS Jeanne	Thony et DEYZAC Jeanne	19/04/1648	B
CHALANGEAS Jeanne	Michel et POUCH Jeanne	30/01/1704	B
CHALANGEAS Jehan	Jehan et GROSSELEUIL Jehanne	26/08/1652	B
CHALANGEAS Jehan	Thony et DEYZAC Marie	14/03/1646	B
CHALANGEAS Jehan	Jehan et GENIER Antoinette	30/07/1619	B
CHALANGEAS Jehanne	Theve et LAGUEYRIE Catherine	26/04/1623	B
CHALANGEAS Léonard	Jehan et GROSSOLEILH Jehanne	28/03/1648	B
CHALANGEAS Léonard	Jean et GROSSELEUIL Jeanne	19/07/1654	B
CHALANGEAS Léonard	Jean et BONNEL Madeleine	06/07/1701	B
CHALANGEAS Léonard	Léonard et BOUNAY Léonarde	28/10/1692	B
CHALANGEAS Léonard	Jean et BONNEL Madeleine	27/06/1706	B
CHALANGEAS Madeleine	Jean et BONNEL Madeleine	13/10/1704	B
CHALANGEAS Marguerite	Jean et GROSSOLEUILH Jeanne	26/05/1657	B
CHALANGEAS Marie	Jean et PONTIER Jeanne	31/12/1673	B
CHALANGEAS Marie	Jean et BONNEL Madeleine	03/09/1707	B
CHALANGEAS Mariothe	Thony et ROZE Peyronne	06/06/1613	B
CHALANGEAS Martiale	Antoine et DEYZAC Marie	30/12/1652	B
CHALANGEAS Michel	Antoine et DEYZAC Marie	26/12/1665	B
CHALANGEAS Michel	Jean et PONTIER Jeanne	22/12/1675	B
CHALANGEAS Penelle	Jehan et GENIER Thouynette	11/11/1611	B
CHALANGEAS Penelle	Jean et PONTHIER Jeanne	12/01/1677	B
CHALANGEAS Peyronne	Pierre et TREUIL Françoise	26/07/1693	B
CHALANGEAS Pierre	Jehan et GROSSOLEUIL Jeanne	22/06/1658	B
CHALANGEAS Pierre	Peyrichou et CHAUSSAT Thonie	12/05/1611	B
CHALANGEAS Theve	Jehan et FAURE Janou	16/07/1616	B
CHALANGEAS (DE) Guillaumette	Pierre et DE PEYTAVY Toinette	06/09/1626	B
CHAMASIER Catherine	Jehan et TOURNIER Gabrielle	31/01/1621	B

Nom prénom Nouveau-né	Parents	Date acte	Acte
CHAMAZIÉ Françoise	Georges et ...(en blanc) Marguerite	11/12/1670	B
CHAMAZIÉ Jean	Bertrand et CHANUT Marguerite	29/11/1657	B
CHAMAZIÉ Pierre	Jean et PEUCHJEANE Françoise	11/07/1627	B
CHAMAZIER Jean	Bertrand et DE CHANUT Marguerite	21/08/1655	B
CHAMBARET Anne	Martial et MEYRE Mondine	16/09/1674	B
CHAMBARET Anne	Guilhendou et DELOR Catherine	05/06/1677	B
CHAMBARET Anne	Elias et BARDON Peyronne	09/07/1614	B
CHAMBARET Anne	Guilhen	27/09/1671	B
CHAMBARET Anne	Helie et FOUCHIER Annette	28/02/1623	B
CHAMBARET Anne	Simon et MEYRE Marguerite	12/10/1636	B
CHAMBARET Anne	Jean et BOSREDON Bonne	19/01/1713	B
CHAMBARET Antoine	Pierre et DEYZAC Antoinette	25/03/1625	B
CHAMBARET Antoine	Antoine et CHAMBARET Catherine	08/05/1656	B
CHAMBARET Antoine	Pierre et CHARLIAGUET Catherine	25/01/1661	B
CHAMBARET Antoine	Pierre et CHAMBARET Jeanne	04/01/1660	B
CHAMBARET Antoine	Martial et CHARBONNEL Jehanne	07/10/1629	B
CHAMBARET Antoine	Guillaume et DECORS Jeanne	18/11/1698	B
CHAMBARET Antoinette	Pierre et CHARBY Catherine	17/03/1652	B
CHAMBARET Antoinette	Thony et BONNIE Jeanne	16/02/1631	B
CHAMBARET Antoinette	Pierre et CHARLIAGUET Catherine	12/06/1666	B
CHAMBARET Antoinette	Pierre et SAUVAGE Marie	22/04/1652	B
CHAMBARET Antoinette	François et DEMOLINS Marie	02/01/1639	B
CHAMBARET Antoinette	Jean et DUVIALLARD Anne	28/04/1669	B
CHAMBARET Antoinette	Jean et D'EYMARY Jeanne	02/11/1631	B
CHAMBARET Aymard	Martial et VIDALIE Marguerite	19/02/1706	B
CHAMBARET Bernard	Marsal et CHARBONNEL Jeanne	23/05/1632	B
CHAMBARET Bernard	Guilhendou et LAPORTE Bernarde	24/03/1627	B
CHAMBARET Bernard	Jehan et REBIERE Jehanne	10/08/1617	B
CHAMBARET Bernarde	Pierre et CHAMBARET Jeanne	20/07/1670	B
CHAMBARET Bertrand	Jehan et DELPY Thevene	14/02/1638	B
CHAMBARET Bounicou	Jehan et CHASTANET Françoise	16/12/1618	B
CHAMBARET Bounique	François et LAUMOND Bernarde	31/05/1657	B
CHAMBARET Catherine	Pierre et DEYZAC Antoinette	24/07/1622	B
CHAMBARET Catherine	Jean et DUTEIL Marguerite	21/03/1659	B
CHAMBARET Catherine	Martial et MEYRE Mondine	06/08/1679	B
CHAMBARET Catherine	Marsal et CHARBONNEL Jehanne	21/01/1635	B
CHAMBARET Catherine	Jean et DUTEIL Marguerite	09/02/1674	B
CHAMBARET Catherine	Bertrand et MOUNEYRAT Jeanne	28/02/1678	B
CHAMBARET Catherine	Pierre et JUGE Jeanne	15/03/1699	B
CHAMBARET Catherine	Jean et DEYZAC Marie	24/11/1703	B
CHAMBARET Charlou	Bertrand et BARRIERE Jeanne	16/10/1627	B
CHAMBARET Claude	Jehan et REBIEYRE Jehanne	11/11/1611	B
CHAMBARET Elie	Martial et MEYRE Mondine	07/04/1678	B
CHAMBARET Etienne	Jean et CHASTANET Monique	24/12/1662	B
CHAMBARET Etienne	Bernardou et CHEVALIER Thevene	14/07/1675	B
CHAMBARET Etienne	Jean et MANIEYRE Jeanne	22/08/1701	B
CHAMBARET Etienne	Jean et BOSREDON Marguerite	30/05/1717	B
CHAMBARET François	Pierre et DEYZAC Antoinette	07/09/1631	B
CHAMBARET François	Marsalou et BOUNAYS Jehanne	27/12/1612	B
CHAMBARET François	Pierre et CHAMBARET Françoise	09/05/1630	B
CHAMBARET François	Jehan et CHASTANET Françoise	16/09/1612	B
CHAMBARET François	Jean et CHASTANET Monique	03/01/1672	B
CHAMBARET François	Thony et BONNIE Jeanne	08/11/1639	B
CHAMBARET François	Pierre et JUGE Jeanne	13/01/1698	B
CHAMBARET Françoise	Jean et DALBY Françoise	14/12/1653	B
CHAMBARET Françoise	Jeantou et DUVIALLARD Anne	08/07/1663	B
CHAMBARET Françoise	Jehan et DUTEIL Marguerite	22/12/1648	B
CHAMBARET Françoise	Pierre et CHAMBARET Jeanne	17/09/1675	B
CHAMBARET Françoise	Marsal et CHARBONNEL Jehanne	16/02/1627	B
CHAMBARET Françoise	Jean et DUTEIL Marguerite	12/09/1666	B
CHAMBARET Françoise	Pierre et LAGUEYRIE Michelle	25/04/1706	B
CHAMBARET Gabriel	Martial et SAUVAGE Jeanne	31/08/1682	B

Nom prénom Nouveau-né	Parents	Date acte	Acte
CHAMBARET Gabriel	Martial et VIDALIE Marguerite	13/07/1704	B
CHAMBARET Gabriel	Guilhen et D'EYMERIC Claude	11/03/1687	B
CHAMBARET Gabriel	Jean et BOSREDON Bonne	15/04/1711	B
CHAMBARET Gabrielle	Guillaume et D'EYMERIC Claude	25/12/1680	B
CHAMBARET Giral	Pierre et CHAMBARET Françoise	20/08/1617	B
CHAMBARET Gironne	Marsal et CHARBONNEL Jeanne	01/11/1646	B
CHAMBARET Guilhendou	Thony et BONNIE Jehanne	24/12/1634	B
CHAMBARET Guillaume	Jean et DUVIALLARD Anne	31/01/1666	B
CHAMBARET Guillaume	Jehan et DEMY Jeanne	15/10/1634	B
CHAMBARET Guillaume	Pierre et CHARLIAGUET Catherine	20/12/1663	B
CHAMBARET Guillaume	Pierre et CHAMBARET Jeanne	15/04/1665	B
CHAMBARET Guillaume	Jean et DALBY Françoise	27/01/1662	B
CHAMBARET Guillaume	Jean et MANIEYRE Jeanne	21/12/1698	B
CHAMBARET Guillemette	Pierre et CHARLIAGUET Catherine	21/08/1668	B
CHAMBARET Halen	Jehan et DELPIC Thevene	11/11/1625	B
CHAMBARET Helie	Martial et DALBY Mar...	23/05/1707	B
CHAMBARET Huguette	Jean et MOUNIER Jeanne	10/01/1707	B
CHAMBARET Jacques	Marsalou et BOUNAY Jehanne	09/10/1616	B
CHAMBARET Jacquette	François et CROUZEVIALLE Gabrielle	19/10/1631	B
CHAMBARET Jean	Jean et DUTEIL Marguerite	16/10/1661	B
CHAMBARET Jean	Pierre et CHAMBARET Jeanne	04/12/1661	B
CHAMBARET Jean	Jean et CHASTANET Bonique	28/10/1666	B
CHAMBARET Jean	Jean et DUTEIL Marguerite	08/09/1653	B
CHAMBARET Jean	Antoine et CHAMBARET Catherine	05/10/1666	B
CHAMBARET Jean	Jean et DALBY Françoise	01/11/1669	B
CHAMBARET Jean	Jean et DALBY Françoise	30/09/1657	B
CHAMBARET Jean	Jean et DUTEIL Marguerite	03/08/1671	B
CHAMBARET Jean	Jean et DALBY Françoise	11/04/1660	B
CHAMBARET Jean	Jean et LASTEYRIE Thérèse	19/11/1683	B
CHAMBARET Jean	Jean et DEYZAC Marie	29/08/1701	B
CHAMBARET Jean	Pierre et LAGUEYRIE Michelle	22/09/1702	B
CHAMBARET Jean	Jean et LASTEYRIE Thérèse	02/05/1693	B
CHAMBARET Jean	Jean et DEYZAC Marie	16/05/1688	B
CHAMBARET Jean	Martial et DALBY Marie	24/11/1714	B
CHAMBARET Jean	Martial et DALBY Marie	06/05/1717	B
CHAMBARET Jeanne	Pierre et CHAMBARET Françoise	05/10/1625	B
CHAMBARET Jeanne	Jean et DUTEIL Marguerite	27/08/1664	B
CHAMBARET Jeanne	François et LAUMOND Bernarde	21/06/1659	B
CHAMBARET Jeanne	Bertrand et MOUNEYRAT Jeanne	01/11/1673	B
CHAMBARET Jeanne	Jean et DELPY Antoinette	19/12/1628	B
CHAMBARET Jeanne	Guilhem et LAGUEYRIE Claude	05/09/1678	B
CHAMBARET Jeanne	Martial et MEYRE Mondine	24/08/1673	B
CHAMBARET Jeanne	François et LAUMON Bernarde	26/06/1667	B
CHAMBARET Jeanne	Guillaume et DELORT Catherine	02/04/1669	B
CHAMBARET Jeanne	Thony et COUDERC Anne	09/11/1695	B
CHAMBARET Jeanne	Thony et COUDERT Anne	29/05/1693	B
CHAMBARET Jeanne	Jean et LASTEYRIE Thérèse	21/11/1699	B
CHAMBARET Jeanne	Guillaume et DECORS Jeanne	02/04/1700	B
CHAMBARET Jeanne	Pierre et JUGE Jeanne	27/07/1707	B
CHAMBARET Jeanne	Guillaume et DECORS Jeanne	22/05/1706	B
CHAMBARET Jeanne	Pierre et JUGE Jeanne	21/01/1705	B
CHAMBARET Jeanne	Pierre et JUGE Jeanne	06/12/1696	B
CHAMBARET Jeanne	Martial et VIDALIE Marguerite	22/11/1707	B
CHAMBARET Jeanne	Pierre et DEYZAC Catherine	20/04/1716	B
CHAMBARET Jehan	Helias et AUGIER Annette	06/02/1619	B
CHAMBARET Jehan	Nanot et DEVAUX Jehanne	24/03/1636	B
CHAMBARET Jehan	Marsalou et FOULIADE Marie	24/12/1634	B
CHAMBARET Jehan	Simon et MEYRE Marguerite	21/07/1646	B
CHAMBARET Jehan	Jehan et DUTEIL Marguerite	07/05/1656	B
CHAMBARET Jehan	Bertrand et BARRIERE Jehanne	03/01/1616	B
CHAMBARET Jehan	Pierre et DEYZAC Antoinette	25/12/1627	B
CHAMBARET Jehan	Thony et BONNIE Jeanne	25/11/1632	B

Nom prénom Nouveau-né	Parents	Date acte	Acte
CHAMBARET Jehan	Marsalou et BOUNAYS Jehanne	30/04/1623	B
CHAMBARET Jehan	Marsalou et SOULIER Marie	05/04/1649	B
CHAMBARET Jehan	Bertrand et BARRIERE Jehanne	11/09/1611	B
CHAMBARET Jehanne	Jacques et ...(illisible)	25/02/1646	B
CHAMBARET Jehanne	Jehan et FOUCHIER Jehanne	09/06/1624	B
CHAMBARET Jehanne	Jehan et DELPY Thevene	18/12/1631	B
CHAMBARET Jehanne	Jehantou et D'EYMARY Jehanne	15/07/1629	B
CHAMBARET Jehanne	Jantou et D'EYMARY Jehanne	16/02/1637	B
CHAMBARET Jehanne	Helias et AUGIER Annette	21/12/1625	B
CHAMBARET Jehanne	Jehan et DELPY Catherine	26/03/1635	B
CHAMBARET Lucie	Jehan et BREUIL Bernarde	06/04/1647	B
CHAMBARET Madeleine	Marsallou	18/10/1645	B
CHAMBARET Marguerite	Jean et MANIEYRE Jeanne	24/08/1713	B
CHAMBARET Marie	Simon et MEYRE Marguerite	05/10/1638	B
CHAMBARET Marie	Marsal et FOUCHIER Marie	24/01/1636	B
CHAMBARET Marie	Martial et SAUVAGE Jeanne	05/11/1679	B
CHAMBARET Marie	Antoine et CHAMBARET Catherine	31/08/1659	B
CHAMBARET Marie	Marsalou et FUSTÉ Jehanne	26/11/1613	B
CHAMBARET Marie	Nanot et DEVAL Jeanne	08/01/1646	B
CHAMBARET Marie	François et DEMOLINS Marie	28/06/1636	B
CHAMBARET Marie	Jean et BOSREDON Marie	21/04/1692	B
CHAMBARET Marie	Jean et MANIERE Jeanne	02/11/1704	B
CHAMBARET Marsal	Marsal et ...(en blanc) Jeanne	29/09/1637	B
CHAMBARET Martial	Jean et DUVIALLARD Anne	16/03/1672	B
CHAMBARET Martial	Jean et RIVIERE Jeanne	03/11/1613	B
CHAMBARET Martial	Bernard et CHAMBARET Mathive	02/04/1657	B
CHAMBARET Martial	Thony et BONNIE Jeanne	04/04/1650	B
CHAMBARET Martial	Antoine et MIAILLER Monique	30/01/1685	B
CHAMBARET Martiale	Jean et DUTEIL Marguerite	22/01/1651	B
CHAMBARET Mathive	Bertrand et BARRIERE Jehanne	19/05/1618	B
CHAMBARET Mathive	Pierre et DEYZAC Antoinette	06/12/1618	B
CHAMBARET Michel	Jean et DUTEIL Marguerite	20/01/1669	B
CHAMBARET Monique	Thony et CHAMBARET Catherine	09/09/1663	B
CHAMBARET Monique	Pierre et ROUMANET Jeanne	16/11/1684	B
CHAMBARET Monique	Pierre et LAGUEYRIE Michelle	04/03/1698	B
CHAMBARET Penelle	Pierre et CHARBY Catherine	29/08/1649	B
CHAMBARET Penelle	Jehantou et D'EYMARY Jehanne	05/09/1639	B
CHAMBARET Pétronille	Guillaume et DECOR Jeanne	12/06/1704	B
CHAMBARET Peyronne	Pierre et ...(omis) Jeanne	20/11/1667	B
CHAMBARET Peyronne	Pierre et CHARLIAGUET Catherine	09/06/1671	B
CHAMBARET Pierre	Pierre et CHAMBARET Jeanne	18/09/1672	B
CHAMBARET Pierre	Guilhen et BOUTOT Catherine	03/12/1679	B
CHAMBARET Pierre	Guilhen et D'EYMERIC Claude	01/04/1684	B
CHAMBARET Pierre	Nanot et ...(omis) Jeanne	24/03/1648	B
CHAMBARET Pierre	François et LAUMOND Bernarde	04/04/1662	B
CHAMBARET Pierre	Antoine et BARDON Jeanne	13/11/1629	B
CHAMBARET Pierre	François et FOUCHIER Françoise	18/04/1672	B
CHAMBARET Pierre	Jehan et DEYMERIE Jehanne	17/03/1626	B
CHAMBARET Pierre	Jehan et BREUIL Bernarde	23/03/1638	B
CHAMBARET Pierre	François et LAUMOND Bernarde	20/05/1655	B
CHAMBARET Pierre	Jean et DALBY Françoise	19/11/1665	B
CHAMBARET Pierre	Guillaume et DELORT Catherine	28/07/1667	B
CHAMBARET Pierre	Pierre et GIROUDIE Valérie	20/10/1613	B
CHAMBARET Pierre	Jehan et BREUIL Bernarde	13/03/1636	B
CHAMBARET Pierre	Pierre et CHAMBARET Françoise	19/02/1619	B
CHAMBARET Pierre	Marsalou et FAURE Jehanne	06/10/1619	B
CHAMBARET Pierre	Martial et DALBY Marie	26/04/1711	B
CHAMBARET Pierre	Jean et DUSSOL Bonne	30/04/1715	B
CHAMBARET Pierre	Jean et DEYZAC Marie	21/09/1698	B
CHAMBARET Pierre	Pierre et ROUMANET Jeanne	19/10/1692	B
CHAMBARET Pierre	Pierre et MIAILLER Bounique	07/12/1687	B
CHAMBARET Pierre	Pierre et ROMANET Jeanne	10/10/1695	B

Nom prénom Nouveau-né	Parents	Date acte	Acte
CHAMBARET Pierre	Thony et COUDER Anne	28/03/1688	B
CHAMBARET Simon	Guilhendou et DELORS Catherine	03/02/1676	B
CHAMBARET Theve	Bertrand et DE BERGER? Jehanne	17/01/1621	B
CHAMBARET Thevene	Guilhendou et LAPORTE Bernarde	27/11/1622	B
CHAMBARET Thevene	Pierre et CHAMBARET Françoise	24/11/1622	B
CHAMBARET Thevene	Jean et BREUIL Bernarde	25/01/1654	B
CHAMBARET Thonie	Bertrand et BARRIEYRE Jehanne	07/02/1624	B
CHAMBARET Thony	Guilhen et LAPORTE Bernarde	19/11/1623	B
CHAMBARET Toinette	Pierre et GIROUDIE Valérie	11/10/1615	B
CHAMBARET Toinette	Nanot et LASUDRIE Jeanne	14/03/1638	B
CHAMPS (DE) Jehan	Bernard et LACHARTOULLE Jehanne	27/08/1627	B
CHAMPSAUD Jean	Libéral et DEYZAC Guillaume	27/12/1685	B
CHAMPSAUD Léonard	Libéral et DEYZAC Guillaume	24/09/1687	B
CHANAT Anne	Jean et MATIOT Guillaume	04/11/1651	B
CHANEU Guillaume	Marc et BONNE Peyronne	25/05/1653	B
CHANTALAT Raymond	Antoine et PONTIÉ Jeanne	16/10/1627	B
CHARBONNEL Anne	Guillaume et CHOUFFIER Jeanne	10/01/1666	B
CHARBONNEL Antoine	Bernard et BAYLE Mathive	29/05/1650	B
CHARBONNEL Antoine	Thony et LAUZANE Marie	01/01/1637	B
CHARBONNEL Antoine	Pierre et MOUNIER Léonarde	01/03/1709	B
CHARBONNEL Bernard	Jammetou et CHASTANET Bernarde	17/02/1677	B
CHARBONNEL Bernard	Jean et GARAVET Marie	21/12/1661	B
CHARBONNEL Bernard	Jehan et ROZE Marguerite	09/09/1632	B
CHARBONNEL Bernard	Martial et SAUVAGE Marguerite	19/01/1716	B
CHARBONNEL Catherine	Thony et GENIER Françoise	25/07/1644	B
CHARBONNEL Catherine	François et LAFEUILHE Catherine	18/08/1613	B
CHARBONNEL Catherine	Jean et ...(déchiré) Marguerite	30/07/1677	B
CHARBONNEL Catherine	Jehan et FERAL Anne	07/11/1621	B
CHARBONNEL Catherine	Bernard et BAYLE Mathive	28/09/1636	B
CHARBONNEL Catherine	Bernard et D...(illisible) Léonarde	09/12/1688	B
CHARBONNEL Catherine	Bernard et DURSE Léonarde	18/11/1707	B
CHARBONNEL Claude	Pierre et MOUNIER Léonarde	14/09/1706	B
CHARBONNEL François	Jean et GARAVET Marie	29/12/1672	B
CHARBONNEL François	Jean et FAUCHER Marie	25/03/1715	B
CHARBONNEL François	Etienne et VALARIE Jeanne	02/01/1701	B
CHARBONNEL François	Jean et FAUCHER Marie	18/02/1706	B
CHARBONNEL Françoise	Bernard et BAYLE Mathive	12/03/1634	B
CHARBONNEL Gabrielle	Thony et GENIER Françoise	26/12/1647	B
CHARBONNEL Guillaume	Bernard et BAYLE Mathive	23/05/1655	B
CHARBONNEL Guillaume	Léonard et VILLANEUVE Anne	11/11/1638	B
CHARBONNEL Isabeau	Bernard et CHAMBARET Mathive	25/10/1646	B
CHARBONNEL Jean	Jean et GARAVET Marie	07/09/1665	B
CHARBONNEL Jean	Guillaume et CHOUFFIER Jeanne	17/03/1669	B
CHARBONNEL Jean	Jean et BAYLE Mathive	22/09/1653	B
CHARBONNEL Jean	Jean et POUCH Marguerite	05/11/1702	B
CHARBONNEL Jean	Jean et FAUCHER Marie	22/11/1711	B
CHARBONNEL Jean	Jean et POUCH Marguerite	09/10/1692	B
CHARBONNEL Jean	Etienne et DESMOULIN Jeanne	05/04/1706	B
CHARBONNEL Jeanne	Jean et GARAVET Marie	11/02/1669	B
CHARBONNEL Jeanne	Jean et FAUCHER Marie	10/09/1707	B
CHARBONNEL Jeanne	Jean et CHASTANET Bernarde	08/08/1692	B
CHARBONNEL Jehan	Thony et FANTHOU Narde	29/06/1611	B
CHARBONNEL Jehan	Jehan et ANDRÉ Marguerite	15/08/1632	B
CHARBONNEL Jehan	Jehan et ROZE Marguerite	25/03/1635	B
CHARBONNEL Jehan	Thony et LAUZANE Marie	27/11/1633	B
CHARBONNEL Jehan	Bernard et CHAMBARET Mathive	19/12/1638	B
CHARBONNEL Jehanne	Jehan et FERAL Anne	01/02/1626	B
CHARBONNEL Léonarde	Guillaume et CHOUFFIER Jeanne	15/01/1673	B
CHARBONNEL Louis	Jean et FAUCHER Marie	24/06/1716	B
CHARBONNEL Marguerite	Thony et ...(illisible sur l'acte) Franç	26/06/1611	B
CHARBONNEL Marguerite	Guillaume et CHAUFFIER Jeanne	10/10/1677	B
CHARBONNEL Marguerite	Jean et FAUCHER Marie	27/04/1704	B

Nom prénom Nouveau-né	Parents	Date acte	Acte
CHARBONNEL Marguerite	Jean et POUCH Marguerite	20/04/1701	B
CHARBONNEL Marie	Thony et GENIER Françoise	29/10/1651	B
CHARBONNEL Marie	Jehan et ANDRÉ Marguerite	20/10/1636	B
CHARBONNEL Marie	Jean et FERAL Anne	07/10/1627	B
CHARBONNEL Martial	Jean et CHASTANET Léonarde	21/12/1673	B
CHARBONNEL Mathive	Jehan et ROZE Marguerite	03/08/1636	B
CHARBONNEL Pierre	Jean et CHASTANET Bernarde	18/12/1679	B
CHARBONNEL Pierre	Louis et FANTOU Mariothe	12/08/1625	B
CHARBONNEL Pierre	Jammetou et CHASTANET Bernarde	16/03/1682	B
CHARBONNEL Pierre	Bernard et DURSE Léonarde	12/06/1692	B
CHARBONNEL Pierre	Etienne et DEMOULINS Jeanne	17/07/1703	B
CHARBONNEL Thomas	Antoine et LAUZANE Marie	04/01/1635	B
CHARBONNEL Thony	Thony et DU ROY Françon	30/10/1614	B
CHARBONNEL Toinette	Jehan et ANDRÉ Marguerite	23/07/1634	B
CHARBY Anne	Jacques et LANDRIVIE Guillaumette	26/12/1633	B
CHARBY Bardy	Bertrand et POUGET Thonie	24/02/1649	B
CHARBY Bernarde	Jean et FAURE Françoise	30/12/1655	B
CHARBY Bertrand	Guilhendou et DALBY Jeanne	22/07/1660	B
CHARBY Bertrand	Bertrand et GOUDAL Thonie	13/11/1621	B
CHARBY Bertrand	Guilhendou et DALBY Jeanne	24/10/1672	B
CHARBY Bertrand	Bertrand et LAGUEYRIE Jehanne	16/07/1612	B
CHARBY Catherine	Jehan et LAGUEYRIE Jehanne	11/11/1629	B
CHARBY Catherine	Jean et LAGRANGE Marie	17/03/1693	B
CHARBY Charles	Guilhendou et DALBY Jeanne	03/09/1677	B
CHARBY Charlou	Bertrand et GOUDAL Thonye	30/09/1612	B
CHARBY Françon	Jehan et MACHAPS Penelle	03/07/1644	B
CHARBY Gabrielle	Guilhendou et DALBY Jeanne	24/10/1672	B
CHARBY Gabrielle	Guilhen et DALBY Jeanne	03/03/1676	B
CHARBY Guillaumette	Jehan et MASCHAT Penelle	30/10/1639	B
CHARBY Hélie	Petit Jean et TRONC Antoinette	30/07/1701	B
CHARBY Jean	Guilhen et DALBY Jeanne	21/12/1664	B
CHARBY Jean	Guilhendou et DALBY Jeanne	24/02/1669	B
CHARBY Jean	Jean et FAURE Françoise	29/07/1659	B
CHARBY Jean	Guilhendou et DALBY Jeanne	31/07/1662	B
CHARBY Jeanne	Jean et LAGUEYRIE Marguerite	06/02/1633	B
CHARBY Jeanne	Bertrand et POUGET Antoinette	25/09/1650	B
CHARBY Jeanne	Jean et TRONC Toinette	28/12/1705	B
CHARBY Jehan	Jacques et LANDRIVIE Guillaume	13/02/1639	B
CHARBY Jehan	Jehan et BOUNAYS Françoise	30/08/1615	B
CHARBY Jehan	Bertrand et LAGUEYRIE Jehanne	27/12/1615	B
CHARBY Jehanne	Bertrand et POUGET Tonie	19/06/1647	B
CHARBY Jehanne	Jacques et LANDRIVIE Guillaumette	19/09/1627	B
CHARBY Léonard	Guillaume et DALBY Jeanne	24/10/1666	B
CHARBY Léonarde	Jean et FAURE Françoise	15/02/1662	B
CHARBY Louise	Jean et TRONC Toinette	14/06/1704	B
CHARBY Marguerite	Jehan et MACHAT Penelle	31/12/1645	B
CHARBY Marie	Jacques et ANDRINOU? Guillaumette	03/06/1636	B
CHARBY Marie	Bertrand et POUGET Antoinette	26/10/1653	B
CHARBY Marie	Bertrand et DE GOUDAR Thonye	09/04/1617	B
CHARBY Marie	Jean et TRONC Antoinette	04/06/1699	B
CHARBY Peyronne	Bertrand et POUGET Thonye	14/08/1644	B
CHARBY Pierre	Jacques et LANDRIVIE Guillaumette	21/03/1644	B
CHARBY Pierre	Petit Jean et TRONC Toinette	21/09/1713	B
CHARDEYRON Jeanne	Jean et MOURIE Jeanne	02/05/1639	B
CHARDEYRON Marguerite	Jehan et SENAILHAC Jeanne	20/02/1633	B
CHARDEYROU Jehan	Jehan et MOURIE Jehanne	15/01/1635	B
CHARLIAGUET Antoine	Léonard et VAYNE Guillaumette	09/10/1627	B
CHARLIAGUET Antoine	Léonard et VAYNE Guillaumette	18/05/1625	B
CHARLIAGUET Catherine	Pierre et GOUDAL Jeanne	24/10/1652	B
CHARLIAGUET Catherine	Jean et DELMONT Catherine	21/07/1663	B
CHARLIAGUET Catherine	Léonard et VAYNE Guillaumette	25/11/1635	B
CHARLIAGUET Catherine	Jean et DUVIALLARD Louise	02/12/1708	B

Nom prénom Nouveau-né	Parents	Date acte	Acte
CHARLIAGUET Catherine	François et SAULE Guillaume	16/05/1687	B
CHARLIAGUET Claude	Thony et MALEYS Catherine	03/03/1657	B
CHARLIAGUET Claude	Léonard et VAYNE Guillaumette	25/09/1622	B
CHARLIAGUET Eymar	Antoine et MALEYS Catherine	06/08/1658	B
CHARLIAGUET Eymar	Pierre et GOUDAL Jeanne	26/12/1657	B
CHARLIAGUET François	Petit Jean et ANDRÉ Anne	15/11/1681	B
CHARLIAGUET François	Jean et ANDRÉ Anne	25/06/1674	B
CHARLIAGUET François	Pierre et GOUDAL Jeanne	25/03/1651	B
CHARLIAGUET Françoise	Léonard et VAYNE Guillaumette	04/12/1644	B
CHARLIAGUET Gabriel	François et SAULE Guillaume	12/08/1695	B
CHARLIAGUET Gaultier	Jehan et FANTHOU Marsalle	08/05/1633	B
CHARLIAGUET Guillaume	Petit Jean et DELMONT Catherine	26/03/1662	B
CHARLIAGUET Guillaume	Pierre et SAUVAGE Jeanne	16/05/1716	B
CHARLIAGUET Guillaumette	Thony et MALEYS Catherine	25/05/1653	B
CHARLIAGUET Guillemette	Jean et ANDRÉ Anne	30/11/1667	B
CHARLIAGUET Jacques	Pierre et GOUDAL Jeanne	30/06/1664	B
CHARLIAGUET Jean	Jean et ANDRÉ Anne	22/09/1678	B
CHARLIAGUET Jean	Petit Jean et ANDRÉ Anne	10/03/1670	B
CHARLIAGUET Jean	Gaultier et DELMONT Jeanne	10/09/1656	B
CHARLIAGUET Jean	Petit Jean et ANDRÉ Anne	23/08/1677	B
CHARLIAGUET Jean	Pierre et GOUDAL Jeanne	26/09/1656	B
CHARLIAGUET Jean	François et MONCOULON Guillaume	17/09/1692	B
CHARLIAGUET Jeanne	Jean et DELMONT Jeanne	23/02/1661	B
CHARLIAGUET Jeanne	Gaultier et DELMON Anne	10/11/1657	B
CHARLIAGUET Jeanne	Petit Jehan et FANTOU Marsalle	03/03/1646	B
CHARLIAGUET Jeanne	Pierre et CESSAC Françon	08/08/1644	B
CHARLIAGUET Jeanne	François et SAULE Guillaumette	18/02/1704	B
CHARLIAGUET Jehan	Thony et GODEFROY Claude	08/05/1612	B
CHARLIAGUET Jehan	Thony et MALLÈS Catherine	22/06/1655	B
CHARLIAGUET Jehan	Léonard et VAYNE Guillaumette	30/12/1631	B
CHARLIAGUET Joseph	François et SAULE Guillaume	16/03/1703	B
CHARLIAGUET Léonard	Pierre et GOUDAL Jeanne	06/03/1649	B
CHARLIAGUET Louise	Pierre et GOUDAL Jeanne	28/02/1661	B
CHARLIAGUET Louise	Léonard et VAYNE ...(en blanc)	13/02/1639	B
CHARLIAGUET Martiale	Gaultier et DELMONT Jeanne	09/12/1654	B
CHARLIAGUET Peyronne	Jean et ANDRÉ Anne	02/03/1669	B
CHARLIAGUET Pierre	Jehan et FANTOU Martiale	26/02/1637	B
CHARLIAGUET Pierre	Gauthier et DELMONT Jeanne	21/10/1659	B
CHARLIAGUET Pierre	Pierre et GOUDAL Jehanne	15/11/1654	B
CHARLIAGUET Pierre	Petit Jean et ANDRÉ Anne	16/04/1671	B
CHARLIAGUET Pierre	Petit Jean et ANDRÉ Anne	25/07/1676	B
CHARLIAGUET Thevene	Gaultier et DELMONT Jeanne	20/02/1662	B
CHAROI Jeanne	Jean et PIRON Toinette	08/02/1701	B
CHARRIERAS Marie	Jean et FAUCHER Jeanne	24/11/1705	B
CHARTROULLE Antoine	François et PEJOUANE Antoinette	13/12/1689	B
CHARTROULLE Jeanne	François et PEJOINE Toinette	15/05/1698	B
CHARTROULLE Pierre	François et SOULIER Jeanne	24/02/1706	B
CHASAL Géraud	Jean et BOUTOT Catherine	02/04/1674	B
CHASCAUZY Bertrand	François et DE GUILHEN Geoffrette	13/12/1619	B
CHASCHOUSY Françon	François et PEUCHGUILHEM Jaufrette	05/12/1614	B
CHASSAGNAC Guillaume	Antoine et VAYNE Marguerite	06/04/1705	B
CHASSAGNAC Jean	Antoine et VAYNE Marguerite	11/08/1701	B
CHASSAING Pierre	Jean et ROBBERT Françoise	08/02/1626	B
CHASSEL Helie	Jehan et DELPIC Gabrielle	09/02/1649	B
CHASSEL Pierre	Pierre et CHARIERAS Jeanne	28/10/1683	B
CHASSER Jehan	Jehan et DELPY Gabrielle	01/05/1635	B
CHASSER Jehanne	Jehan et GRASCHAMP Anne	02/06/1630	B
CHASSER Marie	Jehan et DELPY Gabrielle	19/04/1633	B
CHASSER Pierre	Jehan et DELPIC Gabrielle	16/01/1646	B
CHASSOY Guillaume	Jehan et VILLANEUVE Jehanne	27/03/1617	B
CHASTAIN Françoise	Thony et PAZAYAC Peyronne	22/10/1705	B
CHASTAING Marsal	Michal et POMMIER Thevene	28/07/1613	B

Nom prénom Nouveau-né	Parents	Date acte	Acte
CHASTAN Franson	Michial et DE POMMIER Thevene	20/05/1619	B
CHASTAN Guillaume	Martial et CROUZEVIALE Guillaume	23/04/1656	B
CHASTAN Jeanne	Marsalou et CROUZEVIALE Guillaume	28/10/1652	B
CHASTAN Jehanne	Jehan et CHASTAN Penelle	10/09/1634	B
CHASTAN Jehanne	Michiel et POUMIER Thevene	13/02/1622	B
CHASTANET Bounie ?	Etienne et MEYRE Peyronne	22/04/1646	B
CHASTANET Antoinette	Guilhendou et SOULIER Peyronne	20/02/1672	B
CHASTANET Bernard	Bernard et FOUGIEYRON Cecillie	06/01/1627	B
CHASTANET Bernard	François et DELOR Thevene	15/01/1615	B
CHASTANET Bernard	Jehan et RIVIERE Marguerite	15/06/1655	B
CHASTANET Bernard	Bernard et VILLENEUVE Jeanne	19/04/1671	B
CHASTANET Bernard	Bernard et FOUGIEYRON Cécile	30/10/1629	B
CHASTANET Bernard	Pierre et ROBERTIE Louise	22/10/1625	B
CHASTANET Bernard	Jehan et CHAMBARET Jeanne	12/08/1636	B
CHASTANET Bernarde	Pierre et RIVIERE Guillaume	04/11/1656	B
CHASTANET Bernarde	Bernardou et FOUGIEYRON Cécile	09/04/1624	B
CHASTANET Bounique	Pierre et CHAMBARET Thoinette	02/10/1644	B
CHASTANET Catherine	Pierre et CHARBONNEL Jeanne	29/12/1715	B
CHASTANET Catherine	Pierre et CHARBONNEL Jeanne	18/09/1702	B
CHASTANET Cécile	Jean et CHICOU Guillaume	13/01/1658	B
CHASTANET Cécile	Jean et BONNIE Gabrielle	24/12/1680	B
CHASTANET Charlotte	Michel et LABROUSSE Anne	19/01/1688	B
CHASTANET Denise	Etienne et BONNIE Peyronne	03/05/1639	B
CHASTANET François	Etienne et BONNIE Peyronne	27/05/1637	B
CHASTANET François	Bernard et FOUGIEYRON Cessote	13/03/1619	B
CHASTANET François	Jehan et HAUTIER Bounique	08/12/1619	B
CHASTANET Françoise	Bernard et CHICOUNOT Guillaume	17/04/1616	B
CHASTANET Françoise	Bernardou et VILLENEUVE Jeanne	11/07/1680	B
CHASTANET Françoise	Guillaume et LAUCHOU Anne	19/11/1679	B
CHASTANET Françoise	Bernard et VILLENEUVE Jeanne	21/10/1685	B
CHASTANET Françoise	Jean et BONNELIE Jeanne	16/12/1692	B
CHASTANET Françoise	Gérald et VAYNE Jeanne	02/03/1708	B
CHASTANET Gabrielle	Bernard et VILLENEUVE Jeanne	04/02/1677	B
CHASTANET Geoffrette	Jean et BONNELIE Jeanne	02/12/1695	B
CHASTANET Gérald	Bernard et VILLENEUVE Jeanne	08/04/1668	B
CHASTANET Guilhamy	Jehan et PEYRY Jehanne	14/04/1624	B
CHASTANET Guilhen	Jehan et AUGIER Bounique	05/07/1613	B
CHASTANET Guillaume	Pierre et RIVIERE Guillaume	14/10/1668	B
CHASTANET Guillaume	François et DE LORT Thevene	28/03/1621	B
CHASTANET Guillaume	Bernard et BESSE Marie	16/10/1622	B
CHASTANET Guillaume	Pierre et CHARBONNEL Jeanne	25/11/1708	B
CHASTANET Guillaume	Antoine et DALBY Marie	25/10/1705	B
CHASTANET Guillaume	Antoine et DALBY Marie	28/10/1700	B
CHASTANET Jacques	Jean et BONNELIE Jeanne	05/04/1701	B
CHASTANET Jean	Guillendou et SOULIER Peyronne	04/03/1666	B
CHASTANET Jean	Jehan et CHICOU Guillaume	22/03/1654	B
CHASTANET Jean	Jean et CHICOU Guillemette	12/02/1668	B
CHASTANET Jean	Guillen et SOULIER Peyronne	28/01/1669	B
CHASTANET Jean	Bernardou et VILLENEUVE Jeanne	11/02/1663	B
CHASTANET Jean	Guillaume et SOULIER Peyronne	30/01/1675	B
CHASTANET Jean	Pierre et LAUMON Jeanne	03/01/1707	B
CHASTANET Jean	Jean et BONNELYE Jeanne	19/01/1699	B
CHASTANET Jean	Jean et BONNIE Gabrielle	28/02/1685	B
CHASTANET Jean	Pierre et LAUMOND Jeanne	13/03/1708	B
CHASTANET Jean	Jean et BONNELIE Jeanne	13/08/1687	B
CHASTANET Jean	Antoine et DALBY Marie	13/04/1716	B
CHASTANET Jeanne	Bernardou et VILLENEUVE Jeanne	22/03/1674	B
CHASTANET Jeanne	Jean et RIVIERE Marguerite	18/08/1658	B
CHASTANET Jeanne	Pierre et REBIERE Guillaume	20/07/1663	B
CHASTANET Jeanne	Thony et CHAMBARET Françoise	23/11/1673	B
CHASTANET Jeanne	Jean et PEYRY Jeanne	29/06/1625	B
CHASTANET Jeanne	Géral et VAYNE Jeanne	28/01/1710	B

Nom prénom Nouveau-né	Parents	Date acte	Acte
CHASTANET Jehan	Jehan et PEYRY Jehanne	20/11/1631	B
CHASTANET Jehan	Bernardou et FOUGIEYRON Cessalie	05/12/1611	B
CHASTANET Jehan	Bernardou et VILLANEUVE Jeanne	30/11/1659	B
CHASTANET Jehan	Bernardou et FOUGIEYRON Cécile	24/08/1620	B
CHASTANET Jehan	Jehan et AUGIER Bounique	29/05/1622	B
CHASTANET Jehane	Bernardon et FOUGIEYRON Cesoto	09/04/1615	B
CHASTANET Jehanne	Bernard et CHICOU Guillaume	19/05/1619	B
CHASTANET Léonarde	Antoine et DALBY Marie	28/10/1708	B
CHASTANET Marguerite	Bernard et FOUGEYRON Cebellie	17/03/1613	B
CHASTANET Marguerite	Géral et VAYNE Jeanne	15/09/1713	B
CHASTANET Marie	Bernard et CHICOU Guillaume	07/06/1613	B
CHASTANET Marie	Bernard et CHICOU Guillaume	17/06/1623	B
CHASTANET Marie	Jehan et PEYRY Jehanne	12/09/1627	B
CHASTANET Marie	Jean et DALBY Jeanne	12/02/1713	B
CHASTANET Martial	Pierre et LAUMON Jeanne	03/01/1707	B
CHASTANET Mathieu	Bernard et VILLENEUVE Jeanne	01/11/1665	B
CHASTANET Mathive	Bernard et CHICOU Guillaume	02/12/1620	B
CHASTANET Mathive	Bernard et DELMOND Thonie	15/07/1636	B
CHASTANET Mathive	Thony et LAGRANGE Thevene	14/12/1623	B
CHASTANET Monique	Martial et CROUZEVIALE Guillaume	11/11/1663	B
CHASTANET Monique	Jehan et DE BRACH Monique	22/09/1624	B
CHASTANET Penelle	Antoine et CHAMBARET Françoise	05/10/1679	B
CHASTANET Pierre	Pierre et REBIEYRE Guillaume	07/03/1659	B
CHASTANET Pierre	Antoine et CHAMBARET Françoise	15/09/1678	B
CHASTANET Pierre	Jehan et CHAMBARET Jehanne	16/02/1639	B
CHASTANET Pierre	François et DE LORT Thevene	14/04/1617	B
CHASTANET Pierre	Pierre et CHAMBARET Toinette	08/09/1647	B
CHASTANET Pierre	François et DELOR Thevene	14/12/1613	B
CHASTANET Pierre	Pierre et REBIEYRE Guillame	17/09/1655	B
CHASTANET Pierre	Pierre et RIVIERE Guillaume	10/08/1667	B
CHASTANET Pierre	Antoine et CHAMBARET Françoise	27/08/1675	B
CHASTANET Pierre	Pierre et RIVIERE Guillaume	05/11/1665	B
CHASTANET Pierre	Pierre et REBIEYRE Guillaume	10/01/1661	B
CHASTANET Pierre	Antoine et DALBY Marie	16/12/1703	B
CHASTANET Pierre	Pierre et CHARBONNEL Jeanne	10/03/1704	B
CHASTANET Pierre	Pierre et CHARBONNEL Jeanne	07/06/1706	B
CHASTANET Pierre	Pierre et CHARBONNEL Jeanne	01/10/1711	B
CHASTANET Thérèse	Guillaume et BROUSSONES Anne	06/12/1682	B
CHASTANET Thevene	Bernard et FOUGIEYRON Cessote	01/02/1618	B
CHASTANG Martial	Martial et CROUZEVIALE Guillaume	12/10/1659	B
CHASTEING Marguerite	Pierre et LAGUEYRIE Jeanne	13/11/1715	B
CHASTRAS Catherine	François et PEYRAT Guillaume	08/03/1701	B
CHASTRAS Guilhendou	Elie et CHOUZENOUX Catherine	23/04/1675	B
CHASTRAS Guillaume	...(non cité) et CHOUVIAC Guillaume	15/03/1699	B
CHASTRAS Jacques	Elie et CHOUZENOUX Catherine	01/04/1678	B
CHASTRAS Jacquette	Helie et CHOUZENOUX Catherine	27/04/1679	B
CHASTRAS Jean	Léonard et PORCHER Marie	27/04/1664	B
CHASTRAS Jeanne	Guillaume et LUGUET Jeanne	08/02/1696	B
CHASTRAS Jeanne	François et CHOUVIAC Guillaumette	28/04/1707	B
CHASTRAS Jeanne	Guillaume et LUGUET Jeanne	09/02/1698	B
CHASTRAS Jeanne	Guillaume et LUGUET Jeanne	20/10/1699	B
CHATAR Mathive	Jean et CHANAL Jeanne	07/11/1682	B
CHATENET Jeanne	Guillaume et BROUSSE Jeanne	03/10/1685	B
CHATRAS Françoise	Pierre et CHAUFFIER Marie	10/04/1703	B
CHATRAS Guillaume	Pierre et DEYZAC Jeanne	06/03/1712	B
CHATRAS Jean	Jean et CHOUVIAC Guillaume	27/10/1712	B
CHATRAS Jean	Pierre et CHOUFFIER Marie	29/08/1707	B
CHATRAS Jeanne	Jean et ROZE Marguerite	23/12/1714	B
CHATRAS Jeanne	François et CHOUVIAC Guillaume	25/02/1705	B
CHATRAS Joseph	Pierre et BOSREDON Catherine	01/01/1713	B
CHATRAS Louis	Pierre et DEYZAC Jeanne	30/03/1714	B
CHATRAS Marguerite	Pierre et DEYZAC Jeanne	11/03/1717	B

Nom prénom Nouveau-né	Parents	Date acte	Acte
CHATRAS Marguerite	Etienne et BOSREDON Catherine	03/07/1715	B
CHATRAS Marie	François et CHOUVIAT Guillaume	24/07/1716	B
CHATRAS Pierre	François et CHOUVIAC Guillaumette	07/12/1709	B
CHAUFFIER Andrieu	Cristofle et BRAGEYRAT Anne	09/12/1647	B
CHAUFFIER Anne	Jean et REBIERE Guillaumette	02/12/1683	B
CHAUFFIER Bernard	Jean et VIDALIE Catherine	17/04/1703	B
CHAUFFIER François	Peyrichou et LAGUEYRIE Jehanne	29/04/1618	B
CHAUFFIER Gabriel	Pierre et LAFARGE Françoise	22/08/1677	B
CHAUFFIER Géral	Antoine et FAUCHER Jeanne	25/11/1681	B
CHAUFFIER Guillaume	Jean et VIDALIE Catherine	09/04/1712	B
CHAUFFIER Guillaume	Jean et VIDALIE Catherine	20/12/1706	B
CHAUFFIER Isabeau	Michel et GUYONNET Anne	24/05/1677	B
CHAUFFIER Jean	Jean et SERRE Cécile	21/12/1673	B
CHAUFFIER Jean	Jean et JUGE Jeanne	14/02/1684	B
CHAUFFIER Jean	Jean et JAY Jeanne	14/03/1711	B
CHAUFFIER Jeanne	Peyrichou et LAGUEYRIE Guillaumette	10/04/1616	B
CHAUFFIER Jeanne	Jean et SERRE Cessalie	28/05/1679	B
CHAUFFIER Jeanne	Jean et POMMEPUY Elisabeth	11/10/1702	B
CHAUFFIER Léonard	Jean et POMMEPUY Elisabeth	30/07/1708	B
CHAUFFIER Marie	Jean et SERRE Cécile	20/03/1681	B
CHAUFFIER Marie	Jean et JAY Jeanne	03/03/1706	B
CHAUFFIER Pétronille	Jean et POMMEPUY Isabeau	22/03/1706	B
CHAUFFIER Pierre	Mivhelou et GUYONNET Anne	09/04/1679	B
CHAUFFIER Pierre	Louis et DULAS Audette	12/01/1648	B
CHAUFFIER Pierre	Jean et VIDALIE Marguerite	17/12/1715	B
CHAUFFIER Pierre	Jean et POMMEPUY Isabeau	04/01/1715	B
CHAUFFIER Thony	Thony et BRAGUEYRAT Anne	13/03/1650	B
CHAUFFIER Toine	Jean et SAULE Catherine	28/01/1717	B
CHAUMON Antoine	Antoine et JUGE Jeanne	23/03/1669	B
CHAUMON Etiennette	Antoine et JUGE Jeanne	13/12/1667	B
CHAUMON Marie	Etienne et CHAMBARET Marie	01/12/1669	B
CHAUMOND Anne	Jean et SOULIER Marie	22/04/1715	B
CHAUMOND Antoine	Bernard et BARDON Catherine	24/05/1627	B
CHAUMOND Antoine	Thony et CESSAC Thevene	08/05/1672	B
CHAUMOND Antoine	Antoine et JUGE Jeanne	23/02/1661	B
CHAUMOND Antoine	Bernard et BARDON Catherine	04/03/1638	B
CHAUMOND Antoine	Bernard et TREUIL Marie	07/02/1696	B
CHAUMOND Antoine	Bernard et TREUIL Jeanne	25/06/1715	B
CHAUMOND Antoinette	Theve et FOUCHIER Thonye	29/05/1661	B
CHAUMOND Antoinette	Antoine et CESSAC Thevene	25/02/1682	B
CHAUMOND Bernard	Antoine et JUGE Jeanne	14/12/1659	B
CHAUMOND Bernard	Antoine et JUGE Jeanne	06/09/1675	B
CHAUMOND Bernard	Antoine et JUGE Jeanne	18/12/1665	B
CHAUMOND Bernard	Bernard et TREUIL Jeanne	30/07/1709	B
CHAUMOND Bernard	Antoine et TRONC Marie	20/12/1708	B
CHAUMOND Bernard	Antoine et TRON Marie	09/09/1716	B
CHAUMOND Catherine	Thony et TREUIL Catherine	16/08/1650	B
CHAUMOND Catherine	François? et FOUILLADE Marguerite	17/11/1620	B
CHAUMOND Catherine	Jehan et ROUSSELY Jehanne	24/10/1632	B
CHAUMOND Catherine	Pierre et MONCOULON Catherine	03/07/1650	B
CHAUMOND Catherine	Jean et LAUMOND Marie	16/08/1708	B
CHAUMOND Catherine	Antoine et TRONC Marie	04/11/1706	B
CHAUMOND Eymard	Jean et SOULIER Marie	24/02/1705	B
CHAUMOND François	Antoine et CHAMBARET Thevene	07/05/1678	B
CHAUMOND François	Giral et ROZE Jeanne	01/11/1654	B
CHAUMOND François	Geraud et FANTHOU ...(effacé)	21/03/1621	B
CHAUMOND François	Gerault et FANTHOU Jehanne	06/04/1624	B
CHAUMOND François	François et FOUILLADE Marguerite	08/12/1624	B
CHAUMOND François	Antoine et JUGE Jeanne	27/12/1677	B
CHAUMOND François	Antoine et TRON Marie	02/04/1712	B
CHAUMOND Françoise	Jean et SAUVAGE Antoinette	03/03/1685	B
CHAUMOND Géraud	Géral et ROZE Jeanne	03/11/1661	B

Nom prénom Nouveau-né	Parents	Date acte	Acte
CHAUMOND Giral	Giral et FANTOU Jehanne	03/04/1618	B
CHAUMOND Guillaume	Thony et JUGE Jeanne	02/04/1663	B
CHAUMOND Guillaume	Bernard et TREUIL Marie	11/05/1712	B
CHAUMOND Helie	Jean et SOULIER Marie	20/09/1703	B
CHAUMOND Jean	Pierre et BLEYGEAT Catherine	27/01/1653	B
CHAUMOND Jean	François et PRODEL Madeleine	28/04/1670	B
CHAUMOND Jean	Géral et ROZE Jeanne	22/03/1666	B
CHAUMOND Jean	Thony et JUGE Jeanne	15/12/1673	B
CHAUMOND Jean	Theve et SOULIER Thonye	16/06/1658	B
CHAUMOND Jean	Jean et TREUIL Léonarde	12/01/1697	B
CHAUMOND Jean	Jean et TREUIL Léonarde	03/11/1692	B
CHAUMOND Jeanne	Bernard et BUGINIE Françoise	06/12/1637	B
CHAUMOND Jeanne	Bernard et BAYLE Catherine	16/10/1627	B
CHAUMOND Jehan	Jehan et SOLOMAGNE Jehanne	27/12/1633	B
CHAUMOND Jehan	Jehan et FOUCHIER Jehanne	26/04/1638	B
CHAUMOND Jehan	Girou et FANTHOU Jehane	10/05/1615	B
CHAUMOND Jehanne	Bernard et BARDON Catherine	20/11/1630	B
CHAUMOND Jehanne	Girald et FANTOU Jehanne	14/04/1612	B
CHAUMOND Jehanne	Bernard et LAGUEYRIE Annette	06/04/1625	B
CHAUMOND Jehanne	Jehan et SIMON ? Marguerite	12/08/1646	B
CHAUMOND Léonard	Bernard et MONCOULON Françoise	24/04/1633	B
CHAUMOND Léonard	Bernard et LAGUEYRIE Annette	28/04/1623	B
CHAUMOND Léonard	Jean et SAUVAGE Antoinette	22/08/1692	B
CHAUMOND Louise	Bernard et ...(en blanc) Françon	11/03/1635	B
CHAUMOND Louise	Girou et ROZE Jeanne	22/02/1660	B
CHAUMOND Marguerite	Bernard et LAGUEYRIE Anne	18/10/1626	B
CHAUMOND Marie	Theve et LAFEUILHE Thonie	08/10/1651	B
CHAUMOND Marie	Thony et JUGE Jeanne	11/10/1671	B
CHAUMOND Marie	Theve et LAFEUILLE Thonie	03/06/1663	B
CHAUMOND Marie	Thony et TRONC Marie	04/01/1704	B
CHAUMOND Marie	Bernard et TREUIL Marie	27/04/1704	B
CHAUMOND Marsale	Geraud et FANTHOU Jehanne	02/02/1627	B
CHAUMOND Martiale	Theve et SOULIER Antoinette	22/04/1655	B
CHAUMOND Martin	Jean et RIVIERE Jacquette	06/07/1688	B
CHAUMOND Mathieu	Girou et ROZE Jeanne	14/11/1655	B
CHAUMOND Mathieu	Bernard et TREUIL Marie	03/02/1707	B
CHAUMOND Penelle	Bernard et BARDON Catherine	22/03/1634	B
CHAUMOND Philippe	Bernard et LAGUEYRIE Annette	23/04/1621	B
CHAUMOND Pierre	Bernard et LAGUEYRIE Annette	19/11/1619	B
CHAUMOND Pierre	Thony et TREUIL Catherine	03/01/1649	B
CHAUMOND Pierre	Bernard et TREUIL Marie	22/07/1699	B
CHAUMOND Simon	Bernard et TREUIL Jeanne	28/04/1712	B
CHAUMOND Theve?	Jehan et FAUCHIER Jehanne	11/09/1639	B
CHAUMOND Thevene	Theve et CHAMBARET Marie	10/01/1672	B
CHAUMONT Cécile	François et PRODEL Madeleine	29/10/1665	B
CHAUMONT Gabriel	Antoine et CESSAC Etiennette	26/11/1674	B
CHAUMONT Gabriel	Jean et SOULIER Marie	22/01/1712	B
CHAUMONT Marie	Thony et CESSAC Thevene	16/01/1687	B
CHAUMONT Mathieu	Jean et SOULIER Marie	26/07/1716	B
CHAUNILHAC? Guithar	Jehan et ROUBERT Mariothe	27/12/1622	B
CHAUSSAC Michial	Gabriel et REYNAUD Jehanne	03/02/1630	B
CHAUVIAC Antoine	Jean et PORCHER Jeanne	09/10/1679	B
CHAUVIAC Géral	Jehan et DUVIALLARD Catherine	04/03/1613	B
CHAUVIAC Guillelme	Jean et POURCHER Jeanne	25/12/1673	B
CHAUVIAC Jean	Jean et BOUTOT Jeanne	23/04/1669	B
CHAUVIAC Jeanne	Jean et LAJOINIE Jeanne	29/09/1716	B
CHAUVIAC Jehanne	Peyr et FOUCHIER Penelou	14/12/1623	B
CHAUVIAC Jehanne	Jehan et ROUBERT Mariothe	01/02/1628	B
CHAUVIAC Marguerite	Guillaume et SICAR Anne	14/03/1619	B
CHAUVIAC Marie	Jean et PORCHER Jeanne	27/01/1677	B
CHAUVIAT Jean	Jean et LAJUNIE Jeanne	20/10/1714	B
CHAVALIER Jehan	Simandou et BAYLE Bounique	05/05/1624	B

Nom prénom Nouveau-né	Parents	Date acte	Acte
CHAVALIER Léonarde	Simandou et BAILLE Bounique	04/06/1620	B
CHAVALIER Mariothe	Simondou et BAYLE Bounique	27/02/1614	B
CHAVENT Anne	Mard et GOUNET Peyronne	25/07/1649	B
CHET? Jeanne	Martial et COULEIN Toinette	22/06/1687	B
CHEVAILHE Pierre	Simon et BAYLE Bonique	05/04/1622	B
CHEVALIER Anne	Jacques et GENIER Marguerite	07/10/1703	B
CHEVALIER Guillaume	Guillaume et DULAS Antoinette	02/07/1701	B
CHEVALIER Jean	Guillaume et ROCHE Jeanne	22/08/1709	B
CHEVALIER Marguerite	Guillaume et DULAS Toinette	02/08/1704	B
CHEVALIER Mathieu	Jean et GENIER Marguerite	03/03/1707	B
CHEVIALLE François	Pierre et MOUNIER Isabelle	11/08/1687	B
CHEYROU Gabriel	Jean et PEYRICAL ? Madeleine	13/05/1647	B
CHEYROU Jehan	Jehan et NEYRAT Jeanne	01/09/1614	B
CHEYROU Marguerite	Jean et LASTEYRIE Madeleine	08/02/1654	B
CHEYROU (DU) Jehan	Jehan et NEYRAT Jehanne	16/10/1611	B
CHEYSSAC François	Jean et ROZE Anne	21/05/1714	B
CHEYSSAC Jean	Louis et TOURNIER Jeanne	04/02/1687	B
CHEYSSAC Jean	Jean et ROZE Anne	08/07/1711	B
CHEYSSAT Jean	...(déchiré) et ROZE Anne	03/08/1707	B
CHEYVIALE Antoinette	Pierre et LAVERGNE Elisabeth	28/06/1693	B
CHEYVIALE Catherine	François et CHINIAC Gabrielle	25/09/1612	B
CHEYVIALE Elie	François et MOURIE Monique	03/08/1658	B
CHEYVIALE François	François et MEYRANIE Françoise	14/05/1682	B
CHEYVIALE François	François et FAURE Bernarde	18/11/1666	B
CHEYVIALE François	Pierre et DUVIALLARD Françoise	06/08/1665	B
CHEYVIALE Geraud	François et DEYZAC Bonique	09/07/1656	B
CHEYVIALE Jean	François et ... Bernarde	01/05/1684	B
CHEYVIALE Louise	Pierre et DUVIALLARD Françoise	01/11/1661	B
CHEYVIALE Marguerite	Pierre et DUVIALLARD Françoise	19/12/1655	B
CHEYVIALE Marguerite	François et MEYRANIE Françoise	14/05/1682	B
CHEYVIALE Martiale	Pierre et DUVIALLARD Françoise	25/04/1658	B
CHEYVIALE Pierre	François et FAURE Bernarde	27/11/1668	B
CHEYVIALE Pierre	Pierre et MOURIE ...(illisible)	11/04/1655	B
CHEYVIALE Pierre	...(omis) et DUMOND Bernarde	27/03/1677	B
CHEYVIALE Pierre	François et FAURE Françoise	04/09/1661	B
CHEYVIALE Thoinette	François et FAURE Bernarde	17/04/1673	B
CHEYVIALLE Antoinette	François et MOURIE Bounique	12/01/1653	B
CHEYVIALLE Etienne	François et CHINIAC Gabrielle	01/08/1620	B
CHEYVIALLE François	François et CHINIAC Gabrielle	13/09/1616	B
CHEYVIALLE François	Pierre et DEYZAC Peyronne	17/09/1651	B
CHEYVIALLE François	Pierre et CHASTANET Antoinette	08/12/1625	B
CHEYVIALLE Gabrielle	Pierre et LAFARGE Léonarde	28/01/1635	B
CHEYVIALLE Hélène	François et CHASTANET Thonie	10/11/1613	B
CHEYVIALLE Jehanne	Pierre et LAFARGE Léonarde	18/01/1626	B
CHEYVIALLE Jehanne	Pierre et CHASTANET Antoinette	29/04/1622	B
CHEYVIALLE Jehanne	Pierre et LAFARGE Léonarde	09/12/1629	B
CHEYVIALLE Peyronne	François et CHINIAC Gabrielle	07/11/1614	B
CHEYVIALLE Pierre	Pierre et LAFARGE Léonarde	29/06/1637	B
CHEYVIALLE Pierre	Pierre et LAFARGE Léonarde	29/06/1632	B
CHEYVIALLE Pierre	Pierre et CHASTANET Thonie	22/09/1629	B
CHEYVIALLE Pierre	François et LAGUEYRIE Dauphine	04/02/1619	B
CHEYVIALLE Toinette	François et CHINIAC Gabrielle	27/08/1618	B
CHICOU ...(déchiré)	...(déchiré) et CHAVAILLER Thevene	06/01/1670	B
CHICOU Anne	Martial et LAPEYRIE Peyronne	03/03/1629	B
CHICOU Anne	Bernard et CHEVALIER Marguerite	16/05/1632	B
CHICOU Anne	Mathieu et CHAMBARET Mounique	13/03/1683	B
CHICOU Anne	Jean et PLAIGNOLLE Antoinette	07/07/1658	B
CHICOU Annette	Jean et DEYZAC Catherine	23/03/1650	B
CHICOU Antoine	Jean et SOULIER Marguerite	07/02/1662	B
CHICOU Bernard	Marsal et LAPEYRE? Peyronne	10/04/1618	B
CHICOU Bernard	Jean et CHOUFFIER Jeanne	01/11/1673	B
CHICOU Bernard	Marot et LAUZANE Marguerite	02/04/1617	B

Nom prénom Nouveau-né	Parents	Date acte	Acte
CHICOU Bernarde	Bernard et CHEVALIER Thevene	11/07/1672	B
CHICOU Bernarde	Martial et MEYRE Jeanne	17/08/1677	B
CHICOU Bernardou	Thony et MARTINOT Catherine	21/11/1638	B
CHICOU Bonique	Bernard et CHEVALIER Marguerite	16/09/1627	B
CHICOU Bounique	Bernard et CHAVAILHE Marguerite	11/06/1647	B
CHICOU Catherine	Jean et SOULIER Marguerite	30/01/1663	B
CHICOU Catherine	Guillaume et CHICOU Jeanne	16/11/1703	B
CHICOU Etienne	Jean et CHAUFFIER Jeanne	05/01/1679	B
CHICOU Guillaume	Jehan et DE PLANIOLLE Antoinette	28/11/1660	B
CHICOU Guillaume	Marot et CHAMPSAUD Marguerite	14/10/1613	B
CHICOU Guillaume	Jean et SOULIER Marguerite	30/09/1668	B
CHICOU Jacquette	Jean et CHOUFFIER Jeanne	12/07/1671	B
CHICOU Jean	Jean et SOULIER Marguerite	17/12/1673	B
CHICOU Jean	Jean et SOULIER Marguerite	12/11/1665	B
CHICOU Jean	Bernardou et CHEVALIER Thevene	30/01/1678	B
CHICOU Jean	Bernard et CHAVALIER Thevene	23/11/1664	B
CHICOU Jean	Jean et PLAIGNOLLE Antoinette	29/09/1655	B
CHICOU Jean	Jean et FAUCHIER Jeanne	08/12/1669	B
CHICOU Jeanne	Mathieu et CHAMBARET Bonnique	08/09/1678	B
CHICOU Jeanne	Jean et SOULIER Marguerite	31/08/1671	B
CHICOU Jeanne	Jean et CHOUFFIER Jeanne	10/11/1675	B
CHICOU Jeanne	Marsal et LAPEYRIE Peyronne	12/09/1638	B
CHICOU Jeanne	Martial et MEYRE Jeanne	27/01/1676	B
CHICOU Jeanne	Guillaume et CHAUFFIER Jeanne	08/08/1706	B
CHICOU Jeanne	...(inconnu) et CHICOU Anne	05/03/1711	B
CHICOU Jeanne	Guillaume et MAROT Jeanne	29/03/1708	B
CHICOU Jehan	Marsal et LAPERIE Peyronne	28/10/1620	B
CHICOU Jehan	Martial et LAPEYRIE Peyronne	13/05/1632	B
CHICOU Jehanne	Bernard et CHEVALHIER Marguerite	09/04/1630	B
CHICOU Marguerite	Jehan et DEYZAC Catherine	23/10/1645	B
CHICOU Martial	Bernard et CHEVALIER Marguerite	30/10/1635	B
CHICOU Mathieu	Bernard et CHEVALIER Marie	05/09/1644	B
CHICOU Michel	Jean et CHOUFFIER Jeanne	25/07/1668	B
CHICOU Monde	Martial et LAPEYRIE Peyronne	17/02/1625	B
CHIGNAC Etienne	François et DUFAURE Jeanne	28/10/1661	B
CHIGNAC François	Jean et POUMIER Catherine	18/06/1615	B
CHIGNAC Léonard	Jehan et POUMIER Catherine	11/03/1624	B
CHINIAC Antoine	Antoine et SOUBRENIE Anne	21/09/1677	B
CHINIAC Antoine	Antoine et CHOUZENOUX Charlotte	05/02/1682	B
CHINIAC Antoine	Marty et GOUDAL Jehanne	12/09/1647	B
CHINIAC Antoinette	Denis et BESSE Marie	18/11/1636	B
CHINIAC Denis	François et DUFAURE Jeanne	23/06/1669	B
CHINIAC Denis	François et DE MASSET Louise	23/10/1612	B
CHINIAC Denis	Etienne et CHANAL Jacquette	21/03/1698	B
CHINIAC Etienne	François et DUFAURE Jeanne	23/07/1681	B
CHINIAC François	François et DUFAURE Jeanne	02/10/1679	B
CHINIAC François	François et MASSE? Louise	12/08/1618	B
CHINIAC François	Denis et DE BESSE Marguerite	24/04/1633	B
CHINIAC François	François et DUFAURE Jeanne	16/08/1664	B
CHINIAC François	Denis et DE BESSE Marguerite	20/06/1638	B
CHINIAC François	François et DUFAURE Jeanne	04/10/1671	B
CHINIAC François	Jehan et POUMIER Catherine	28/10/1618	B
CHINIAC François	Etienne et CHANAL Jacquette	31/08/1705	B
CHINIAC François	Etienne et CHANAC Jacquette	24/03/1704	B
CHINIAC François	Etienne et DE CHANAL Jacquette	16/12/1694	B
CHINIAC François	Etienne et CHANAL Jacquette	16/11/1693	B
CHINIAC Gabrielle	François et DUFAURE Jeanne	26/12/1673	B
CHINIAC Gabrielle	Etienne et CHANAL Jacquette	21/01/1696	B
CHINIAC Gabrielle	Denis et BONNELYE Léonarde	27/07/1704	B
CHINIAC Guillaume	Thony et MARTY Jeanne	11/02/1635	B
CHINIAC Jacquette	Denis et BONNELYE Léonarde	21/10/1702	B
CHINIAC Jean	François et DUFAURE Jeanne	23/07/1681	B

Nom prénom Nouveau-né	Parents	Date acte	Acte
CHINIAC Jean	Pierre et MOUNEYRAT Catherine	01/07/1717	B
CHINIAC Jean	Denis et ...(omis)	20/01/1715	B
CHINIAC Jehan	Etienne et CESSAC Jehanne	23/10/1623	B
CHINIAC Jehan	Jehan et POUMIER Catherine	10/11/1612	B
CHINIAC Léonard	Jehan et POMIERS Catherine	04/07/1621	B
CHINIAC Léonarde	Etienne et CHANAT Jacquette	19/10/1702	B
CHINIAC Louis	Etienne et CHANAL Jacquette	22/06/1699	B
CHINIAC Marie	Antoine et CHOUZENOUX Charlotte	01/08/1684	B
CHINIAC Marie	Denis et DE BONNELYE Léonarde	10/04/1712	B
CHINIAC Marie	Antoine et CHOUZENOUX Charlotte	12/10/1705	B
CHINIAC Mathieu	Etienne et CHANAL Jacquette	20/07/1707	B
CHINIAC Pétronille	Denis et DE BONNELYE Léonarde	05/05/1713	B
CHINIAC Pétronille	Denis et BONNELYE Léonarde	01/03/1706	B
CHINIAC Pierre	Marty et ROZE Françon	21/04/1624	B
CHINIAC Pierre	Etienne et CHANAC Jacquette	28/10/1701	B
CHINIAC Pierre	Pierre et CHOUZENOUX Jeanne	01/12/1687	B
CHINIAC Pierre	Denis et BONNELYE Léonarde	14/01/1709	B
CHINIAC Pierre	Denis et BONNELIE Léonarde	09/08/1716	B
CHINIAC Thony	Marty et GOUDAL Jehanne	05/09/1649	B
CHINIAC (DE) Louise	Denis et DE BESSE Marguerite	14/05/1634	B
CHOT Jeanne	Jean et SAUVAGE Marguerite	27/09/1677	B
CHOUFFIER Anne	Etienne et VAREILLE Catherine	18/01/1666	B
CHOUFFIER Antoine	Pierre et LAFARGE Françoise	11/10/1665	B
CHOUFFIER Antoine	Peyrichou et LAGUEYRIE Guillemette	01/07/1629	B
CHOUFFIER Antoinette	Etienne et VAREILLE Catherine	09/06/1675	B
CHOUFFIER Antoinette	Jean et POMMEPUY Elisabeth	15/10/1704	B
CHOUFFIER Bernard	Etienne et VAREILLE Catherine	30/04/1671	B
CHOUFFIER Catherine	Christophe et ANDRIEU Anne	22/03/1654	B
CHOUFFIER Cécile	Jean et JUGE Jeanne	27/01/1690	B
CHOUFFIER Dauphine	Peyrichou et LAGUEYRIE Guillaumette	26/11/1611	B
CHOUFFIER Dauphine	Thony et SIRVEN Thevene	06/06/1632	B
CHOUFFIER Dauphine	Louis et ...(en blanc)	24/09/1652	B
CHOUFFIER Etienne	Pierre et PASCAL Jouhanou	08/04/1630	B
CHOUFFIER Etienne	Jean et REBIEYRE Guillaumette	31/07/1672	B
CHOUFFIER Etienne	Michel et GUYONNET Anne	22/04/1676	B
CHOUFFIER Etienne	Jehan et POURCHER Marsalle	26/12/1639	B
CHOUFFIER Etienne	Pierre et LAFARGE Françoise	24/10/1666	B
CHOUFFIER François	Jean et POMMEPUY Elisabeth	19/09/1711	B
CHOUFFIER Gabriel	Pierre et LAFARGE Françoise	17/06/1663	B
CHOUFFIER Jacques	Etienne et VAREILLE Catherine	24/02/1663	B
CHOUFFIER Jacques	Jean et VIDALIE Catherine	23/04/1705	B
CHOUFFIER Jean	Jean et SERRE Cessalie	15/06/1672	B
CHOUFFIER Jean	Jean et CHASTANET Marie	24/08/1651	B
CHOUFFIER Jean	Etienne et VAREILLE Catherine	03/02/1661	B
CHOUFFIER Jean	Etienne et VAREILLE Catherine	08/04/1668	B
CHOUFFIER Jean	Jean et JUGE Jeanne	31/08/1701	B
CHOUFFIER Jean	Petit Jean et JUGE Jeanne	31/10/1693	B
CHOUFFIER Jean	Jean et JAY Jeanne	22/12/1700	B
CHOUFFIER Jean	Martial et DUMOND Anne	23/07/1692	B
CHOUFFIER Jeanne	Jean et RIVIERE Guillaumette	15/09/1677	B
CHOUFFIER Jeanne	Jean et SERRE Cesselle	02/06/1677	B
CHOUFFIER Jeanne	...(déchiré) et LAFARGE Françoise	15/06/1673	B
CHOUFFIER Jeanne	Pierre et COULAUD Jeanne	25/11/1646	B
CHOUFFIER Jeanne	Antoine et FAUCHER Jeanne	15/12/1677	B
CHOUFFIER Jeanne	Jean et CHASTANET Marie	26/04/1660	B
CHOUFFIER Jeanne	Jean et SERRE Cécile	22/04/1669	B
CHOUFFIER Jeanne	Christophe et BRAGEYRAT Anne	29/03/1657	B
CHOUFFIER Jeanne	Thony et SIRVEN Thevene	10/10/1639	B
CHOUFFIER Jeanne	Pierre et COULAUD Jeanne	25/08/1648	B
CHOUFFIER Jeanne	Michel et GUYONNET Jeanne	11/01/1674	B
CHOUFFIER Jeanne	Jean et JUGE Jeanne	19/02/1699	B
CHOUFFIER Jeanne	Jean et POMMEPUY Elisabeth	16/03/1717	B

Nom prénom Nouveau-né	Parents	Date acte	Acte
CHOUFFIER Jehan	Theven et LAGUEYRIE Penelle	12/02/1612	B
CHOUFFIER Jehan	Peyrichou et LAGUEYRIE Guillaumette	22/02/1614	B
CHOUFFIER Léonard	Jehan et CHASTANET Marie	27/04/1655	B
CHOUFFIER Marguerite	Jean et VIDALIE Catherine	17/04/1709	B
CHOUFFIER Marie	Thony et SIMON Thevene	18/01/1637	B
CHOUFFIER Marie	Antoine et ...(déchiré) Françoise	14/01/1670	B
CHOUFFIER Marie	Jean et DEYZAC Jeanne	20/05/1717	B
CHOUFFIER Narde	Louis et DULAS Audette	26/10/1645	B
CHOUFFIER Penelle	Thony et SIRVEN Thevene	28/08/1633	B
CHOUFFIER Pétronille	Jean et JAY Jeanne	17/02/1708	B
CHOUFFIER Pierre	Louis et DULAC Andrée	08/01/1651	B
CHOUFFIER Pierre	Peyrichou et LAGUEYRIE Guillaumette	15/10/1623	B
CHOULET Marie	Jean et VAYNE Marguerite	16/04/1692	B
CHOUMAZIÉ Charlotte	Jehan et FOURNIER Gabrielle	12/10/1615	B
CHOUMAZIÉ Etienne	Bertrand et CHANUT Marguerite	28/02/1651	B
CHOUSAT Pierre	Gabriel et BLANCHARD Louise	21/10/1612	B
CHOUSSAC Jeanne	Gabriel et REYNIE Jeanne	01/05/1626	B
CHOUVIAC Antoine	Jean et LAJOINIE Jeanne	07/10/1708	B
CHOUVIAC Antoinette	Jehan et ROUBERT Mariothe	23/04/1626	B
CHOUVIAC Antoinette	Peyr et SENAILHAC Jehanne	24/03/1619	B
CHOUVIAC Bertrand	Jean et BOUTOT Jeanne	27/04/1666	B
CHOUVIAC Catherine	Peyr et SENAILHAC Janette	27/03/1616	B
CHOUVIAC Catherine	Jean et LAJEUNIE Jeanne	03/02/1707	B
CHOUVIAC Coumeyrou	Thony et BORDAS Michelle	02/10/1638	B
CHOUVIAC Coumeyrou	Peyr et SENAILHAC Jamme	06/04/1614	B
CHOUVIAC Françoise	Jehan et ROBERT Mariothe	04/11/1632	B
CHOUVIAC Gabriel	Thony et LASBORDAS Marsalle	16/10/1639	B
CHOUVIAC Heliot	Guillaume et CICAR Annette	09/10/1611	B
CHOUVIAC Henry	Jehan et DE FREMET? Jehanne	24/01/1621	B
CHOUVIAC Jean	Jean et ROBBERT Mariothe	16/01/1630	B
CHOUVIAC Jean	Jean et PORCHIER Jeanne	28/09/1683	B
CHOUVIAC Jean	Jean et FREYSSINET Jeanne	14/07/1615	B
CHOUVIAC Jeanne	Jean et BOUTOT Jeanne	27/03/1676	B
CHOUVIAC Jehan	Guillaume et SICARD Annette	21/12/1614	B
CHOUVIAC Jehan	Peyr et SENAILHAC Jehanne	02/06/1611	B
CHOUVIAC Jehan	Peyr et LAUZANE Mariothe	27/03/1639	B
CHOUVIAC Jehanne	Jehan et ROUBERT Mariote	04/04/1621	B
CHOUVIAC Jehanne	Jehan et GODEFFROY Jehanne	18/12/1656	B
CHOUVIAC Jouhandou	Peyre et LOZANE Mariette	30/04/1644	B
CHOUVIAC Léonard	Jehan et ROBERT Mariothe	25/02/1636	B
CHOUVIAC Léonard	Jean et BOUTOT Jeanne	16/12/1663	B
CHOUVIAC Léonard	Jean et LAJOANIE Jeanne	27/02/1711	B
CHOUVIAC Léonarde	Thony et BORDAS Marsale	07/05/1645	B
CHOUVIAC Louise	Jehan et FREYSSINET Janne	21/10/1617	B
CHOUVIAC Marguerite	Jean et BAYLE Marie	04/02/1663	B
CHOUVIAC Marie	Jean et BOUTOT Jeanne	15/04/1673	B
CHOUVIAC Marie	Jean et DOUSELIAT? Catherine	05/04/1616	B
CHOUVIAC Marie	Jean et BOUTOT Jeanne	21/05/1671	B
CHOUVIAC Marie	Jean et BOUTOT Jeanne	23/11/1659	B
CHOUVIAC Marie	Jean et LAJOINIE Jeanne	07/12/1705	B
CHOUVIAC Monique	Jean et PORCHER Jeanne	09/02/1672	B
CHOUVIAC Pierre	Jean et GODEFROY Jeanne	08/04/1658	B
CHOUVIAC Thevene	Jehan et ROBBERT Mariothe	21/02/1625	B
CHOUVIAT Bertholomieu	Jehan et ROUBERT Marguerite	01/12/1618	B
CHOUVIAT Jehan	Pierre et LAUZANE Mariothe	25/07/1635	B
CHOUVIAT Jehan	Thony et BORDAS Marsalle	06/02/1635	B
CHOUZENOUX Anne	Antoine et LAUMOND Jeanne	03/02/1628	B
CHOUZENOUX Anne	François et CHARBY Anne	29/03/1658	B
CHOUZENOUX Antoine	Guilhen et CHOUSSAC Jeanne	28/06/1652	B
CHOUZENOUX Antoine	Guilhen et CHAUSSAC Jeanne	09/01/1656	B
CHOUZENOUX Bernard	Guilhen et SAUVAGE Catherine	22/10/1617	B
CHOUZENOUX Bernard	Léonard et CHAMBARET Anne	15/03/1637	B

Nom prénom Nouveau-né	Parents	Date acte	Acte
CHOUZENOUX Bounique	Jandy et MARGOT Françon	31/05/1615	B
CHOUZENOUX Catherine	Guilhen et CHAUSSAC Jeanne	06/10/1653	B
CHOUZENOUX Catherine	Méric et GENIER Catherine	11/12/1680	B
CHOUZENOUX Catherine	Girou et GODEFFROY Jeanne	21/09/1645	B
CHOUZENOUX Catherine	Gérald et ROZE Peyronne	21/12/1700	B
CHOUZENOUX Charlotte	François et CHARBY Anne	02/02/1662	B
CHOUZENOUX Etienne	Guilhen et CHAUSAT Jeanne	20/10/1646	B
CHOUZENOUX François	Gabriel et ESCHATE Jacquette	05/02/1679	B
CHOUZENOUX François	Jean et CROUZEVIALLE Jeanne	03/10/1675	B
CHOUZENOUX François	Guillon et DELMAS Françoise	25/08/1687	B
CHOUZENOUX François	Jean et LAFARGE Isabeau	30/10/1704	B
CHOUZENOUX Françoise	Thony et BONNAY Marie	02/06/1616	B
CHOUZENOUX Gabrielle	Guilhen et DELMAS Françoise	16/10/1707	B
CHOUZENOUX Gabrielle	Guilhen et DELMAS Françoise	20/07/1704	B
CHOUZENOUX Géral	Pierre et CHA...(illisible) Catherine	16/03/1670	B
CHOUZENOUX Giral	François et CHARBY Anne	03/11/1652	B
CHOUZENOUX Giral	Guilhen et SAUVAGE Catherine	06/03/1625	B
CHOUZENOUX Guillaume	Joandy et MARGOT Françon	10/02/1611	B
CHOUZENOUX Guillaume	Pierre et CHARBONNEL Catherine	10/07/1681	B
CHOUZENOUX Guillaume	Guillaume et DELMAS Françoise	17/07/1695	B
CHOUZENOUX Guillaume	Guilhen et GENIER Françoise	23/08/1688	B
CHOUZENOUX Guillaume	Guillaume et DELMAS Françoise	22/04/1699	B
CHOUZENOUX Guillaumette	Bernard et CHOUZENOUX Marguerite	19/12/1627	B
CHOUZENOUX Halis	Léonard et CHAMBARET Anne	12/02/1634	B
CHOUZENOUX Isabeau	Gabriel et ESCHATTE Jacquette	06/12/1671	B
CHOUZENOUX Isabeau	Jean et PENINAL Raymonde	10/08/1692	B
CHOUZENOUX Jacques	Gabriel et MARGOT Marguerite	22/01/1620	B
CHOUZENOUX Jean	Girou et ROZE Pétronille	15/10/1711	B
CHOUZENOUX Jean	Jean et LAFARGE Isabeau	15/02/1708	B
CHOUZENOUX Jean	Jean et LAFARGE Elisabeth	01/12/1700	B
CHOUZENOUX Jean	Girou et ROZE Peyronne	03/03/1705	B
CHOUZENOUX Jeanne	François et CHARBY Anne	12/05/1669	B
CHOUZENOUX Jeanne	François et CHARBY Anne	17/05/1654	B
CHOUZENOUX Jeanne	Girou et TREUIL Jeanne	09/02/1647	B
CHOUZENOUX Jehan	Guillaume et MADRIAS Catherine	25/01/1611	B
CHOUZENOUX Jehan	Antoine et LAUMOND Jehanne	14/01/1624	B
CHOUZENOUX Jehan	Pierre et CHASSAIGNAC Jeanne	25/04/1645	B
CHOUZENOUX Jehan	Etienne et D'EYMARY Anne	12/02/1620	B
CHOUZENOUX Jehanne	Thony et LAUMOND Jehanne	06/01/1626	B
CHOUZENOUX Joseph	Jean et PENINAL Raymonde	06/02/1699	B
CHOUZENOUX Léonard	Pierre et CHASTAING Suzanne	15/03/1712	B
CHOUZENOUX Léonarde	Girou et GODEFROY Jeanne	16/10/1650	B
CHOUZENOUX Marguerite	Guillaume et LAUMOND Marguerite	23/10/1668	B
CHOUZENOUX Marguerite	Jantou et LAFARGE Elisabeth	06/09/1706	B
CHOUZENOUX Marguerite	Jean et LAFARGE Elisabeth	17/10/1698	B
CHOUZENOUX Marie	Guilhendou et PEYRAT Guillaumette	08/11/1655	B
CHOUZENOUX Marie	Guilhendou et PEYRAT Guillaumette	14/07/1658	B
CHOUZENOUX Marie	Pierre et CHASTAIN Suzanne	01/07/1698	B
CHOUZENOUX Mathive	Gérard et ROZE Peyronne	24/03/1698	B
CHOUZENOUX Narde	Guilhen et SAUVAGE Catherine	19/01/1620	B
CHOUZENOUX Paul	Pierre et CHARBONNEL Catherine	08/04/1677	B
CHOUZENOUX Peyronne	Léonard et CHAMBARET Anne	17/06/1635	B
CHOUZENOUX Pierre	Pierre et CHASSAGNAC Jeanne	01/11/1649	B
CHOUZENOUX Pierre	Méric et GENIER Catherine	24/04/1673	B
CHOUZENOUX Pierre	Mery et GENIER Catherine	25/10/1676	B
CHOUZENOUX Pierre	Girou et GAUDEFFROY Jeanne	11/02/1648	B
CHOUZENOUX Pierre	Antoine et LAUMOND Jeanne	15/04/1631	B
CHOUZENOUX Pierre	Pierre et ROZE Peyronne	13/11/1707	B
CHOUZENOUX Pierre	Méric et GENIER Catherine	11/12/1687	B
CHOUZENOUX Pierre	Pierre et CHASTAIN Suzanne	06/01/1709	B
CHOUZENOUX Pierre	Girou et ROZE Peyronne	08/03/1695	B
CHOUZENOUX Pierre	Pierre et CHASTAIN Suzanne	23/08/1705	B

Nom prénom Nouveau-né	Parents	Date acte	Acte
CHOUZENOUX Thomas	Guilhen et CHAUSSADE Jehanne	10/02/1649	B
CHOUZENOUX Toinette	Jean et LAFARGE Isabeau	17/10/1702	B
CLARCY Catherine	Etienne et MONTAGNE Martiale	24/01/1704	B
CLARCY François	Etienne et MONTAGNE Martiale	27/12/1705	B
CLARCY Pierre	André et TEXIER Marie	18/12/1702	B
CLAREY Bertou	André et TEYSSIER Marie	15/07/1698	B
CLAUZADE Antoine	Jehan et PORCHIER Antoinette	05/08/1655	B
CLAUZADE Blaise	Jehan et FAUCHIER Antoinette	15/09/1652	B
CLAUZADE Thonie	Jehan et PORCHIER Toinette	13/09/1648	B
CLEDAT Antoine	Léonard et CHASTANET Jeanne	10/09/1651	B
CLEDAT Guillaume	Pierre et DUBOIS Gabrielle	03/08/1715	B
CLEDAT Guillaume	Elie et MOMMORT Anne	23/10/1698	B
CLEDAT Helliot	Bernard et PEYRY Jeanne	10/11/1647	B
CLEDAT Jean	Jean et DUTEIL Françoise	17/07/1651	B
CLEDAT Jean	Jean et DUTEIL Françoise	30/07/1657	B
CLEDAT Jean	Elie et DE MONTMAUR Anne	19/05/1687	B
CLEDAT Jean	Jean et LABORIE Marguerite	01/10/1685	B
CLEDAT Jean	Léonard et ANDRÉ Anne	01/11/1688	B
CLEDAT Joseph	Joseph et MONMAUR Louise	29/10/1692	B
CLEDAT Léonard	Jean et DUTEIL Françoise	06/02/1653	B
CLEDAT Marguerite	Léonard et PEYRY Jehanne	27/12/1644	B
CLEDAT Marie	Léonard et ANDRÉ Anne	10/02/1684	B
CLEDAT Michelette	...(omis) et DUTEIL ...(omis)	30/04/1648	B
CLEDAT Pierre	Léonard et ANDRÉ Anne	23/12/1679	B
CLEDAT Pierre	Pierre et DUBOIS Gabrielle	16/09/1717	B
CLEDAT Pierre	Léonard et ANDRÉ Anne	06/10/1693	B
CLEDAT Pierre	Helie et DE MONMOR Anne	06/04/1701	B
CLEDAT (DE) Marie	Léonard et ANDRÉ Anne	16/08/1681	B
CLIAS (DE) Anne	Jehan	09/07/1625	B
CLUSAN Jehan	Jehan et ROUX Jehanne	20/07/1614	B
CLUSAN Jehan	Jehan et DE ROZE? Jehanne	18/04/1620	B
CLUZAN Pierre	Jehan et DU ROCQ? Catherine	02/04/1617	B
COMBY Andrée	Antoine et BUGEAT Anne	27/11/1714	B
COMBY Pierre	Antoine et BUGEAT Anne	04/04/1717	B
COMMAGNAC Simon	Jean et CESSAC Antoinette	18/09/1701	B
CONCHE Anne	Pierre et BONNELIE Jeanne	02/06/1677	B
CONCHE Catherine	Peyr et BONNELYE Jeanne	29/04/1684	B
CONCHE Guillaume	Pierre et LAGUEYRIE Catherine	05/12/1670	B
CONCHE Jacques	Pierre et BONNELYE Jeanne	03/01/1682	B
CONCHE Jacques	Pierre et BONNELIE Jeanne	03/02/1688	B
CONCHE Jean	Pierre et LAGUEYRIE Catherine	24/10/1677	B
CONCHE Jean	Pey et BONNELIE Jeanne	14/03/1679	B
CONCHE Jean	Peyr et BONNELYE Jeanne	03/06/1675	B
CONCHE Jeanne	Pierre et LAGUEYRIE Catherine	09/03/1669	B
CONCHE Jeanne	Pierre et DUTEIL Jeanne	14/12/1651	B
CONCHE Jeanne	Pierre et LAGUEYRIE Catherine	22/06/1666	B
CONCHE Jeanne	Pierre et BONNELYE Jeanne	20/07/1673	B
CONCHE Jehan	Pierre et DUTEIL Jehanne	28/12/1646	B
CONCHE Marie	Pierre et DUTEIL Jeanne	13/12/1655	B
CONCHE Pierre	Pierre et DUTEIL Jehanne	29/09/1648	B
CONCHE Pierre	Pierre et LAGUEYRIE Catherine	13/08/1674	B
CONCHE Pierre	Pierre et DUTEIL Jeanne	06/09/1639	B
CONCHE Pierre	Pierre et DUTEIL Jehanne	27/03/1644	B
CONCHE Pierre	Jean et CONCHE Jeanne	13/06/1715	B
CONCHE Pierre	Pierre et BONNELYE Jeanne	28/01/1697	B
CONEL François	Hierome et DUTEIL Catherine	12/04/1677	B
CONEL Marguerite	Gérome et DUTEIL Catherine	30/06/1679	B
CONSTANTIN Raymond	Merigou et BARRIAL Guillaumette	16/07/1656	B
CONSTANTY Antoine	Theve et SOULIER Jeanne	28/03/1684	B
CONSTANTY Antoine	Theve et SOULIER Jeanne	15/02/1681	B
CONSTANTY Catherine	Pierre et BUGEAT Marie	12/11/1711	B
CONSTANTY Etienne	Pierre et LAGUEYRIE Jeanne	07/09/1659	B

Nom prénom Nouveau-né	Parents	Date acte	Acte
CONSTANTY François	François et TELLIOT Jeanne	14/08/1705	B
CONSTANTY Françoise	Theve et SOULIER Jeanne	19/08/1682	B
CONSTANTY Françoise	Antoine et CHOUFFIER Beyrou	07/10/1657	B
CONSTANTY Gabrielle	Theve et SOULIER Jeanne	23/01/1686	B
CONSTANTY Guilhen	Johandy et ROZE Marguerite	15/02/1626	B
CONSTANTY Guillaume	Jouandy et ROZE Marguerite	02/06/1619	B
CONSTANTY Isabeau	Pierre et LAGUEYRIE Jeanne	03/07/1661	B
CONSTANTY Jacques	Etienne et MOUNEYRAT Françoise	17/04/1616	B
CONSTANTY Jacquette	Pierre et BUGE Marie	14/05/1705	B
CONSTANTY Jean	Theve et SOULIER Jeanne	04/09/1677	B
CONSTANTY Jean	Pierre et LAGUEYRIE Jeanne	12/04/1665	B
CONSTANTY Jean	Pierre et LAGUEYRIE Jeanne	14/07/1658	B
CONSTANTY Jean	Pierre et BUGEAT Marie	29/01/1708	B
CONSTANTY Jeanne	Léonard et CONSTANTY Louise	24/05/1638	B
CONSTANTY Jeanne	Jean et BARIAL Catherine	09/04/1705	B
CONSTANTY Jeanne	Theve et SOULIER Jeanne	18/08/1687	B
CONSTANTY Jeanne	Jean et BARIAL Jeanne	10/02/1715	B
CONSTANTY Jeanne	Jean et BARIL Catherine	18/08/1703	B
CONSTANTY Jeanne	Jean et BARIAL Catherine	17/10/1708	B
CONSTANTY Jeanne	Pierre et BUGEAT Marie	02/05/1706	B
CONSTANTY Jehan	Merigou et ROZE Marguerite	30/08/1616	B
CONSTANTY Jehan	Antoine et MOUNEYRAT Françoise	03/09/1613	B
CONSTANTY Jehanne	Léonard et MOUNEYRAT Louise	20/03/1636	B
CONSTANTY Léonard	Merigou et BARIAL Guillaumette	08/02/1652	B
CONSTANTY Léonard	Etienne et MONGARRAT? Françon	31/08/1625	B
CONSTANTY Lucie	Merigou et TEILLAUD Jeanne	04/01/1700	B
CONSTANTY Madeleine	Merigou et BARIL Guillaumette	28/02/1649	B
CONSTANTY Madeleine	Léonard et MOUNEYRAT Louise	29/01/1634	B
CONSTANTY Marguerite	Johandy et ROZE Marguerite	25/04/1622	B
CONSTANTY Marie	Pierre et LAGUEYRIE Jeanne	01/04/1663	B
CONSTANTY Marie	Jean et BARIL Catherine	07/09/1711	B
CONSTANTY Mery	Etienne et MOUNEYRAT Françoise	01/10/1617	B
CONSTANTY Peyronne	Theve et SOULIER Jeanne	12/10/1676	B
CONSTANTY Peyronne	Theve et SOULIER Jeanne	29/12/1688	B
CONSTANTY Pierre	Theve et SOULIER Jeanne	11/04/1679	B
CONSTANTY Pierre	Antoine et JAY Françoise	03/11/1648	B
CONSTANTY Pierre	Jean et BARIAL Catherine	13/02/1707	B
CONSTANTY Pierre	Merigou et TELLIAUD Jeanne	17/12/1702	B
CONSTANTY Pierre	Pierre et BUGEAT Marie	07/04/1715	B
CONSTANTY Raymond	Mérigou et TILHAUD Jeanne	23/10/1709	B
COP Pierre	Pierre et MARTY Marie	12/08/1646	B
COPT Thony	Pierre et MARTY Marie	24/01/1649	B
COR (DE) Durou	Guilhen et LAGUEYRIE Jehanne	15/07/1626	B
CORS (DE) Jean	Antoine et BAYLE Marie	29/06/1633	B
COSTE Pierre	Guillaume et PAGNOTE Léonarde	19/01/1637	B
COT Marguerite	Pierre et MARTY Marie	30/08/1645	B
COT Pierre	Pierre et MARTIN Marie	17/12/1651	B
COTH? Antoine	Pierre et LAFEUILHE Peyronne	03/02/1682	B
COUDER Géral	Pierre et ROZE Jeanne	23/11/1687	B
COUDER Guillaume	Antoine et CHAMBARET Jeanne	24/03/1669	B
COUDER Hugues	Jean et FOUCHIER Marie	02/01/1689	B
COUDER Marguerite	Jean et DELPIC Delphine	28/10/1681	B
COUDERC Catherine	Guilhou et LEYMARIE Jeanne	11/09/1673	B
COUDERC François	Thony et CHAMBARET Jeanne	01/05/1675	B
COUDERC Guillaume	Pierre et COURNIL Bernarde	30/05/1698	B
COUDERC Guillaume	Pierre et ROZE Jeanne	17/04/1703	B
COUDERC Marguerite	Jehan et FANTHOU Jeanne	10/10/1639	B
COUDERC Marie	Pierre et ROZE Jeanne	15/02/1696	B
COUDERC Marie	Jean et DELPIC Dauphine	17/01/1691	B
COUDERC Marie	Jean et FOUCHER Marie	13/01/1696	B
COUDERC Mathive	Thony et CHAMBARET Jeanne	15/05/1672	B
COUDERC Matiot	Jehan et ROUBERTIE Guillaumette	06/10/1624	B

Nom prénom Nouveau-né	Parents	Date acte	Acte
COUDERC Michel	Jehan et ROUBERTIE Guillaumette	19/09/1627	B
COUDERC Pierre	Antoine et CHAMBARET Jeanne	14/11/1677	B
COUDERT Anne	Pierre et MARSALOU Antoinette	21/09/1663	B
COUDERT Antoine	Pierre et RELIER Elisabeth	25/03/1707	B
COUDERT Antoinette	François et SAUVAGE Elisabeth	22/11/1712	B
COUDERT Bertrand	Pierre et RELIER Elisabeth	30/01/1709	B
COUDERT Beyrane	Peyr et MARSALOU Thoinethou	31/01/1649	B
COUDERT Elisabeth	François et SAUVAGE Elisabeth	03/08/1709	B
COUDERT François	Pierre et RELIER Elisabeth	24/09/1703	B
COUDERT Guillaume	Pierre et PEYTOURIE Bernarde	24/06/1695	B
COUDERT Hélie	Jean et FANTHOU Jeanne	12/02/1632	B
COUDERT Hellias	Hellias et LAGUEYRIE Catherine	07/02/1656	B
COUDERT Jacques	François et SAUVAGE Isabeau	20/11/1715	B
COUDERT Jean	Guillaume et LEYMARIE Jeanne	30/10/1662	B
COUDERT Jeanne	Helias et LAGUEYRIE Catherine	04/07/1657	B
COUDERT Jeanne	François et SAUVAGE Elisabeth	29/07/1702	B
COUDERT Jeanne	François et SAUVAGE Jeanne	10/12/1705	B
COUDERT Jeanne	Jean et CROC Jeanne	07/01/1715	B
COUDERT Jehan	Jehan et LAROBERTIE Guillaumette	07/08/1633	B
COUDERT Jehan	Helias et LAGUEYRIE Catherine	11/06/1651	B
COUDERT Léonard	Jehan et PEYRY Jehanne	27/11/1644	B
COUDERT Marguerite	Pierre et RELIER Elisabeth	21/02/1705	B
COUDERT Marie	Jehan et ROUBERTIE Guillaumette	18/09/1622	B
COUDERT Marie	Jehan et ROUBERTIE Guillaumette	06/08/1637	B
COUDERT Marie	Pierre et ROZE Jeanne	17/07/1704	B
COUDERT Pierre	Pierre et MARSALOU Antoinette	03/07/1661	B
COUDERT Pierre	Antoine et ...(omis)	22/06/1666	B
COUDERT Pierre	Peyr et MARSALOU Antoinette	15/08/1658	B
COUDERT Thévène	Pierre et RELIER Elisabeth	29/08/1711	B
COUDERT Thomas	Peyr et MARSALOU Toinette	29/12/1652	B
COUDERT Thonye	Pierre et MARSIALLOU Thoinette	04/07/1655	B
COUDON Pierre	Jehan et MONGARELLE Marguerite	27/11/1617	B
COULOUMY Léonard	Pierre et SAVIGNAC Léonarde	04/09/1668	B
COURNIL Antoine	Bernard et JOUNIQUE Halix	10/08/1671	B
COURNIL Antoinette	Bernard et LAGUEYRIE Hali	24/02/1669	B
COURNIL Louis	Bernard et LAGUEYRIE Haly	23/07/1667	B
COUTAL Marguerite	...(omis) et LAGRANGE Geoffrette	01/02/1639	B
CROT (DE) Marguerite	Léonard et LAUMOND Guillaume	01/02/1650	B
CROUZEVIALE Antoinette	Jean et MAGUEUX Marie	24/08/1653	B
CROUZEVIALE Bernard	Jehan et BOUTOT Marie	06/04/1644	B
CROUZEVIALE Jacques	Jean et BOUTOT Marie	19/12/1649	B
CROUZEVIALE Jacques	Jehan et MAGES Marie	23/11/1649	B
CROUZEVIALE Jean	Jean et MAGUEUX Marie	15/08/1655	B
CROUZEVIALE Jeanne	Jehan et MAGUEUX Marie	09/05/1652	B
CROUZEVIALE Jeanne	Jehan et BOUTOT Marie	05/05/1652	B
CROUZEVIALE Marguerite	Jean et DUVIALARD Antoinette	09/08/1692	B
CROUZEVIALE Marie	Jehan et BOUTOT Marie	02/04/1646	B
CROUZEVIALE Peyronne	Jehan et CESSAC Anne	11/11/1646	B
CROUZEVIALLE Anne	Antoine et DAUDY Françoise	22/05/1701	B
CROUZEVIALLE Antoine	Pierre et SICAR Peyronne	04/12/1672	B
CROUZEVIALLE Catherine	Pierre et PEYRY Pétronille	09/09/1706	B
CROUZEVIALLE Etienne	Pierre et SICAR Peyronne	19/01/1675	B
CROUZEVIALLE François	Jean et DUVIALLARD Toinette	25/10/1707	B
CROUZEVIALLE Gabrielle	Jandou et CHARLIAGUET Jehanne	23/11/1628	B
CROUZEVIALLE Gabrielle	Jacques et SIMON Guillaume	14/04/1680	B
CROUZEVIALLE Guillaume	Jacques et SIMON Jeanne	22/07/1678	B
CROUZEVIALLE Guillaume	Jouhandou et CHAMBARET Jehanne	29/01/1634	B
CROUZEVIALLE Guillaume	Pierre et BARIL Jeanne	30/03/1706	B
CROUZEVIALLE Guillaume	Pierre et BARIAL Jeanne	10/07/1708	B
CROUZEVIALLE Guillaumette	Jacques et POUCH Marie	17/08/1703	B
CROUZEVIALLE Henry	Pierre et PEYRY Pétronille	11/02/1711	B
CROUZEVIALLE Huguette	Antoine et DAURY Françoise	24/10/1706	B

Nom prénom Nouveau-né	Parents	Date acte	Acte
CROUZEVIALLE Jacques	Jacques et SIMON Guillaume	05/04/1684	B
CROUZEVIALLE Jean	Jacques et SIMON Guillaume	28/11/1682	B
CROUZEVIALLE Jean	Pierre et BAYLE Jeanne	29/09/1687	B
CROUZEVIALLE Jeanne	Jehan et CESSAC Anne	24/02/1638	B
CROUZEVIALLE Jeanne	Jean et DUVIALLARD Toinette	01/04/1703	B
CROUZEVIALLE Jehan	Jehan et CHAMBARET Jehanne	16/02/1631	B
CROUZEVIALLE Jehan	Jehan et SEG...(illisible) Bernarde	02/12/1618	B
CROUZEVIALLE Jehan	Jacques et BUGEAT Peyronne	09/07/1634	B
CROUZEVIALLE Jehanne	Jehan et VILLANEUVE Jacquette	04/07/1632	B
CROUZEVIALLE Jehanne	Jehan et DUMOND Jehanne	28/07/1624	B
CROUZEVIALLE Joseph	Jean et DUVIALLARD Toinette	29/11/1705	B
CROUZEVIALLE Léonarde	Pierre et PEYRY Pétronille	02/11/1716	B
CROUZEVIALLE Marie	Jean et VILLENEUVE Jacquette	19/10/1636	B
CROUZEVIALLE Marie	Jehan et VILLENEUVE Jacquette	01/01/1631	B
CROUZEVIALLE Marie	Pierre et SICARD Peyronne	25/12/1680	B
CROUZEVIALLE Marie	Pierre et SICARD Peyronne	12/11/1679	B
CROUZEVIALLE Marie	Jean et DUVIALLARD Toinette	30/04/1694	B
CROUZEVIALLE Marie	Pierre et PEYRY Pétronille	09/07/1705	B
CROUZEVIALLE Marie	Pierre et BARIAL Jeanne	01/12/1711	B
CROUZEVIALLE Marsal	Jouhandou et CHAMBARET Jeanne	14/03/1632	B
CROUZEVIALLE Martial	Antoine et DAURIE Françoise	26/11/1702	B
CROUZEVIALLE Monique	Jehandou et CHARLIAGUET Jehanne	18/07/1627	B
CROUZEVIALLE Penelle	Jehan et SAUVAGE Bernarde	04/06/1615	B
CROUZEVIALLE Penelle	Jehandou et GODEFROY Jehanne	24/08/1623	B
CROUZEVIALLE Pétronille	Jean et ROUBERTIE Toinette	05/04/1701	B
CROUZEVIALLE Pierre	Jehan et BUJAT Peyronne	08/09/1639	B
CROUZEVIALLE Pierre	Pierre et BARIAL Jeanne	04/06/1716	B
CROUZEVIALLE Pierre	Julien et ...(en blanc) Peyronne	03/08/1714	B
CROUZEVIALLE Pierre	Pierre et PEYRY Peyronne	26/03/1708	B
CROUZEVIALLE Pierre	Jean et POUCH Toinette	29/03/1697	B
CROUZEVIALLE Pierre	Jean et DUVIALLARD Toinette	01/05/1698	B
DALBY Bartounialle	Pierre et GUMOND Jeanne	07/04/1680	B
DALBY Catherine	Jean et DE BERGERON Guillaumette	09/09/1662	B
DALBY Catherine	Pierre et CHARBONNEL Marie	11/12/1661	B
DALBY Catherine	Jean et RIVIERE Marie	26/02/1692	B
DALBY Dauphine	Jean et D'ALESME Gabrielle	05/03/1675	B
DALBY Dominique	Guillaume et RIGAL Claude	10/01/1645	B
DALBY Etienne	Pierre et CHARBONNEL Marie	15/03/1665	B
DALBY Etienne	Pierre et RIGAL Catherine	06/07/1645	B
DALBY Françoise	Etienne et RIVIERE Jeanne	03/09/1682	B
DALBY Françoise	Jean et DE BERGERON Guillaumette	11/04/1658	B
DALBY Françoise	Jean et DE MAZOYER Suzanne	21/02/1633	B
DALBY Françoise	Jehan et DE RIVIERE Marie	11/10/1633	B
DALBY Françoise	Jean et RIVIERE Marie	10/08/1650	B
DALBY Françoise	Jehan et BOUNAYS Françon	08/09/1622	B
DALBY Françoise	Jean et DE BERGERON Gabrielle	29/06/1675	B
DALBY Françoise	Pierre et GUMOND Jeanne	06/02/1688	B
DALBY Françoise	Jean et RIVIERE Marie	17/09/1693	B
DALBY Fransou	Jean et BOUNAYS Fransou	16/12/1617	B
DALBY Gabrielle	Jehan et RIVIERE Marie	24/03/1647	B
DALBY Glaude	Pierre et RIGAL Catherine	03/12/1647	B
DALBY Guillaume	Pierre et CHARBONNEL Marie	06/03/1671	B
DALBY Guillaume	Jean et DE RIVIERE Marion	12/05/1682	B
DALBY Guillaume	Jean et DE BERGERON Guillaumette	07/08/1655	B
DALBY Guillaume	Jehan Petit et BOUNAYS Françoise	05/02/1612	B
DALBY Hugues	Jean et BERGERON Guillaumette	31/10/1660	B
DALBY Jacques	Jean et D'ALESME Gabrielle	27/06/1666	B
DALBY Jean	Pierre et DUBOYS Catherine	22/11/1643	B
DALBY Jean	Jean et MAZOYER Suzanne	06/11/1635	B
DALBY Jean	Jean et BERGERON Guillaume	04/01/1657	B
DALBY Jean	Jean et DE BERGERON Guillaume	04/03/1666	B
DALBY Jean	Pierre et DE BOUYS Catherine	02/06/1637	B

Nom prénom Nouveau-né	Parents	Date acte	Acte
DALBY Jean	Jacques et DE GUILLAUME Anne	10/02/1715	B
DALBY Jeanne	Pierre et GUMOND Jeanne	16/04/1677	B
DALBY Jeanne	Jean et DE BERGERON Guillaumette	18/07/1667	B
DALBY Jeanne	Jean et RIVIERE Marie	28/10/1680	B
DALBY Jeanne	Jean et DALEME Gabrielle	17/11/1680	B
DALBY Jeanne	Etienne et RIVIERE Jeanne	06/05/1676	B
DALBY Jeanne	Martial et BELLET Martiale	07/05/1705	B
DALBY Jehan	Jehan et MAZOUYER Suzanne	27/01/1631	B
DALBY Jehan	Jehan et DE BOUNAYS Françoise	23/02/1620	B
DALBY Jehanne	Jehan et RIVIERE Marie	13/12/1637	B
DALBY Jehanne	Jehan et RIVIERE Marie	20/11/1635	B
DALBY Jehanne	Guillaume et RIGAL Glaude	30/08/1648	B
DALBY Jehanne	Jehan et RIVIERE Marie	04/05/1645	B
DALBY Joseph	Jean et BERGERON Guillaumette	18/06/1671	B
DALBY Joseph	Pierre et DUBOYS Catherine	08/07/1647	B
DALBY Joseph	Jean et DALESME Gabrielle	23/11/1667	B
DALBY Joseph	Martial et BELLET Peyronne	18/05/1698	B
DALBY Joseph	Jean et DE RIVIERE Marion	10/02/1688	B
DALBY Léonard	Jean et DALEME Gabrielle	14/11/1677	B
DALBY Léonarde	Etienne et RIVIERE Jeanne	06/10/1680	B
DALBY Léonarde	Martial et BELLET Pétronille	03/08/1702	B
DALBY Léonarde	Pierre et LAVAUX Jeanne	28/08/1688	B
DALBY Louis	Jean et DE BERGERON Guillaumette	17/06/1664	B
DALBY Louis	Jean et DALEME Gabrielle	05/03/1685	B
DALBY Marguerite	Pierre et DE DUBOYS Catherine	08/05/1633	B
DALBY Marguerite	Jean et DALESME Gabrielle	17/09/1672	B
DALBY Marguerite	Martial et BELLET Pétronille	11/05/1707	B
DALBY Marguerite	Martial et BELLET Peyronne	22/01/1696	B
DALBY Marguerite	Jean et DE RIVIERE Marie	16/02/1685	B
DALBY Marie	Etienne et RIVIERE Jeanne	25/06/1677	B
DALBY Marie	Jean et MAZOUYER Suzanne	07/03/1652	B
DALBY Marie	Jean et D'ALESME Gabrielle	27/03/1670	B
DALBY Marie	Jehan et DE MAZOYER Isabeau-Suzanne	16/08/1643	B
DALBY Marie	Martial et BELLET Peyronne	10/01/1700	B
DALBY Marie	Jean et D'ALLEME Gabrielle	14/02/1688	B
DALBY Marie	Etienne et RIVIERE Jeanne	07/11/1685	B
DALBY Martial	Pierre et CHARBONNEL Marie	09/10/1667	B
DALBY Mathieu	Pierre et CHARBONNEL Marie	21/06/1675	B
DALBY Penelle	Pierre et T... Thevene?	05/07/1637	B
DALBY Peyronne	Martial et BELET Peyronne	24/03/1688	B
DALBY Pierre	Jehan et DE MAZOYER Suzanne	17/04/1638	B
DALBY Pierre	Guillaume et RIGAL Jehanne	06/04/1638	B
DALBY Pierre	Pierre et GUMOND Jeanne	14/12/1683	B
DALBY Pierre	Pierre et GUMOND Jeanne	08/05/1682	B
DALBY Pierre	Jean et BERGERON Guillaumette	07/08/1659	B
DALBY Pierre	Jean et BERGERON Guillaumette	11/11/1668	B
DALBY Pierre	Guillaume et RIGAL Claude	15/11/1651	B
DALBY Pierre	Pierre et CHARBONNEL Marie	20/10/1678	B
DALBY Pierre	Martial et BELET Pétronille	21/09/1692	B
D'ALBY Françoise	Jean Petit et BONNAY Françoise	03/11/1615	B
DALIDET Jacques	Jehan et DUVEAU ? Marguerite	20/03/1645	B
DALIDET Rebecca	Micheau et ...(omis) Marguerite	04/12/1611	B
DALIDON François	Massie et GENIER Marie	20/01/1614	B
DALIETTE Marie	Guillaume et SIMON Peyronne	30/04/1635	B
DALONDES Catherine	Jehan et LAGRANGE Geoffrette	09/05/1649	B
DALONDES Penelle	Jehan et LAGRANGE Geoffrette	12/08/1646	B
DAMOND Pierre	Pierre et ROUSSELY Jeanne	02/03/1692	B
D'ANTIGNAC Jehanne	Pierre et CHAUCHET Thonie	15/03/1635	B
D'ARCHINIAC Henri	Pierre et VILLANEUVE Andrée	26/02/1700	B
DARCISSAC Anne	Etienne et SOULIER Anne	30/04/1673	B
DARCISSAC Anne	Pierre et DE RIVIERE Jehanne	28/05/1623	B
DARCISSAC Anne	François et FAYE Anne	25/03/1672	B

Nom prénom Nouveau-né	Parents	Date acte	Acte
DARCISSAC Anne	Guilhem et SOULIER Anne	02/09/1703	B
DARCISSAC Anne	Guilhen et DARCISSAC Anne	19/09/1706	B
DARCISSAC Antoine	Jehan et ROZE Catherine	16/10/1646	B
DARCISSAC Antoine	Jean et JAY Antoinette	08/06/1653	B
DARCISSAC Antoine	Jean et BOUNAY Marguerite	23/11/1701	B
DARCISSAC Antoinette	François et FAYE Anne	07/08/1673	B
DARCISSAC Antoinette	Etienne et ROUX Madeleine	02/04/1698	B
DARCISSAC Bernard	François et FAYE Anne	21/03/1669	B
DARCISSAC Bernarde	Jehan et ROZE Catherine	02/10/1629	B
DARCISSAC Bernarde	Theve et DARCISSAC Catherine	13/05/1628	B
DARCISSAC Catherine	Antoine et CHAUVIAC Marie	28/08/1682	B
DARCISSAC Catherine	Theve et DARCISSAC Catherine	17/11/1622	B
DARCISSAC Catherine	Guilhen et ROZE Marie	30/11/1649	B
DARCISSAC Etienne	François et FAYE Anne	26/05/1657	B
DARCISSAC Etienne	Jean et CHAUMOND Antoinette	31/05/1674	B
DARCISSAC Etienne	Jean et GAY Antoinette	25/08/1667	B
DARCISSAC Etienne	Jehan et LAMY Hellis	13/05/1636	B
DARCISSAC François	Jammes et LAMY Alix	08/08/1634	B
DARCISSAC Françoise	Guilhen et BONAYS Jehanne	19/05/1620	B
DARCISSAC Gabriel	Jean et MARTY Marie	14/01/1707	B
DARCISSAC Gabrielle	Jean et JAY Antoinette	22/03/1666	B
DARCISSAC Gauthier	François et FAYE Anne	01/05/1677	B
DARCISSAC Guilhendou	Theve et DARCISSAC Catherine	13/04/1625	B
DARCISSAC Guillaume	François et FAYE Anne	24/06/1666	B
DARCISSAC Guillaume	Etienne	22/08/1703	B
DARCISSAC Guinot	Jehan et MEYRE Jeanne	20/08/1649	B
DARCISSAC Jean	Etienne et SOULIER Anne	30/06/1675	B
DARCISSAC Jean	Theve et DARCISSAC Catherine	05/06/1636	B
DARCISSAC Jean	Etienne et SOULIER Anne	17/03/1671	B
DARCISSAC Jean	François et FAYE Anne	04/06/1663	B
DARCISSAC Jean	Jean et JAY Antoinette	16/01/1663	B
DARCISSAC Jean	François et FAYE Anne	25/03/1672	B
DARCISSAC Jean	Jean et CHAMBARET Annette	11/09/1679	B
DARCISSAC Jean	Guilhendou et ROZE Marie	02/05/1647	B
DARCISSAC Jean	Jean et D'ANDRÉ Andrée	22/01/1651	B
DARCISSAC Jean	Jean et JAY Toinette	01/08/1650	B
DARCISSAC Jean	Guillaume et SOULIER Anne	04/08/1705	B
DARCISSAC Jean	Thony et CHOUVIAC Marie	04/08/1695	B
DARCISSAC Jean	Jean et BOUNAY Marguerite	23/03/1704	B
DARCISSAC Jean	Etienne et LAGUEYRIE Penelle	09/05/1688	B
DARCISSAC Jean	Jean et BOUNAYS Marguerite	26/05/1699	B
DARCISSAC Jeanne	Jean et JAY Antoinette	31/03/1659	B
DARCISSAC Jeanne	Jehan et JAY Thoinette	26/03/1656	B
DARCISSAC Jeanne	Jean et JAY Antoinette	22/01/1671	B
DARCISSAC Jeanne	Guilhen et COUDERT Anne	04/03/1714	B
DARCISSAC Jeanne	Guilhen et SOULIER Anne	23/10/1701	B
DARCISSAC Jehan	Theve et DARCISSAC Catherine	16/03/1631	B
DARCISSAC Jehan	François et ...(omis) Jehanne	01/02/1624	B
DARCISSAC Jehan	Jehan et ROZE Catherine	26/12/1626	B
DARCISSAC Jehan	Pierre et RIVIERE Jehanne	10/02/1613	B
DARCISSAC Jehanne	François et TRASRIEU Jehanne	06/09/1620	B
DARCISSAC Laurence	Jehan et ...(omis) ...(non cité)	24/09/1643	B
DARCISSAC Léonard	Thony et CHOUVIAC Marie	09/02/1684	B
DARCISSAC Louis	François et FAYE Anne	10/07/1661	B
DARCISSAC Marguerite	Guilhendou et LAJOHANIE Gire	29/03/1655	B
DARCISSAC Marguerite	Thony et CHOUVIAC Marie	15/01/1698	B
DARCISSAC Marguerite	Etienne et ROUX Madeleine	23/08/1706	B
DARCISSAC Marie	Guilhen et LAJOHANIE Gire	25/12/1657	B
DARCISSAC Marie	Guilhendou et ROZE Marie	21/04/1652	B
DARCISSAC Marie	Jean et CHOUVIAC Marie	18/01/1693	B
DARCISSAC Marie	Guilhen et SOULIER Anne	09/08/1699	B
DARCISSAC Marie	Guillaume et COUDERT Anne	27/09/1711	B

Nom prénom Nouveau-né	Parents	Date acte	Acte
DARCISSAC Marie	Guilhen et SOULIER Anne	21/08/1709	B
DARCISSAC Pétronille	Jean et BOUNAIX Marguerite	09/05/1707	B
DARCISSAC Pierre	Jehan et ROZE Catherine	08/03/1635	B
DARCISSAC Pierre	Jehan et ROZE Catherine	07/02/1638	B
DARCISSAC Pierre	Pierre et FREYSSINET Marguerite	28/03/1664	B
DARCISSAC Pierre	Guilhou et BOUNAYS Jehanne	10/03/1622	B
DARCISSAC Pierre	Guilhen et SOULIER Anne	17/12/1715	B
DARCISSAC Pierre	Guilhen et SOULIER Anne	17/03/1707	B
DARCISSAC Pierre	Etienne et ROUYS Madeleine	25/11/1700	B
DARIDET Jehan	Michiau et DE GUILHEN Marguerite	28/01/1618	B
DARIDIE Guillaume	Micheau et DEYPERGUILHEN Marguerite	20/10/1615	B
DARIET? Marguerite	Peyr et PONTHIER Mariothe	03/02/1628	B
D'ARIETE? Jehanne	Peyr et PONTIER Mariothe	11/08/1623	B
DAUBY Françoise	Martial et CLAUZADE Jeanne	04/09/1669	B
DAUDY Guillaume	François et SOURNAC Anne	07/11/1655	B
DAUDY Jacques	François et SOURNAC Anne	30/09/1657	B
DAUDY Jean	Martial et DUMOND Suzanne	27/05/1688	B
DAULE Marie	Bernard et PEYTAVY Marguerite	06/02/1703	B
DAULET Françoise	Bernard et FAUCHER Jeanne	29/03/1712	B
DAULET Gabriel	Peirichou et BUFIERE Léonarde	05/01/1628	B
DAULET Jean	Pierre et BARRIAL Guillaume	24/04/1681	B
DAULET Jeanne	Pierre et VAREILLE Guillaume	08/03/1631	B
DAULET Marguerite	Peyr et VAREILLE Thonie	04/02/1652	B
DAULET Marguerite	Pierre et VAREILLE Antoinette	08/12/1655	B
DAULET Marguerite	Pierre et BARIAL Guillaume	02/09/1674	B
DAULET Marguerite	Bardon et FAUCHER Jeanne	28/07/1715	B
DAULIT Françoise	Jean et DAURAT Jeanne	28/03/1683	B
DAULLET Michelle	Pierre et ...(omis) Thonie	28/02/1648	B
DAUNAT Catherine	Jean et DELTREUIL Marguerite	27/06/1655	B
DAUNAT Gérald	Antoine et FANTOU Peyronne	10/02/1670	B
DAUNAT Jean	Thony et VEDRENE Jeanne	23/10/1675	B
DAUNAT Jeanne	Antoine et VEDRENE Jeanne	20/05/1677	B
DAURA Jeanne	Léonard et PERIER Catherine	17/06/1682	B
DAURAT Anne	Léonard et PERIER Catherine	09/02/1677	B
DAURAT Antoinette	Léonard et PERIER Catherine	27/05/1674	B
DAURAT François	Jehan et PRODEL Marguerite	25/07/1650	B
DAURAT Françoise	Léonard et LAROCHE Catherine	11/10/1655	B
DAURAT Gabrielle	Jouffier et PELLATAUX Marsalle	03/05/1611	B
DAURAT Guillaume	Léonard et PERIER Catherine	09/02/1677	B
DAURAT Léonard	Jehan et TREUIL Thonie	02/03/1653	B
DAURAT Louise	Léonard et ROCHE Catherine	23/09/1659	B
DAURY Anne	Marsal et CHOUSADE Jeanne	29/03/1672	B
DAURY Antoinette	Martial et CLAUZADE Jeanne	13/03/1665	B
DAURY François	Martial et CLAUZADE Jeanne	18/05/1684	B
DAURY Jean	Martial et CLAUSADE Jeanne	23/01/1677	B
DAURY Jeanne	Martial et ...(illisible) Jeanne	19/06/1681	B
DAUVERGNE Penelle	Jean et DELPIC Marie	24/01/1616	B
DAVID Antoine	Pierre et DEPRAS Françoise	11/04/1713	B
DAVID Bernard	Bernard et FAUCHIER Peyronne	15/02/1669	B
DAVID Bernard	Bernard et CHASTANET Guillaume	17/03/1648	B
DAVID Bernard	Jean et MAURIE Bonique	26/12/1685	B
DAVID Bernard	Jean et MAURIE Bounique	01/11/1700	B
DAVID Bernard	Pierre et DEPRACH Françoise	11/01/1697	B
DAVID Elie	Bernard et FAUCHER Penelle	16/04/1680	B
DAVID Françoise	Bernard et FOUCHIER Penelle	11/01/1677	B
DAVID Françoise	Jean et MOURIE Bounique	26/10/1706	B
DAVID Françoise	Bernard et SOULIER Elisabeth	24/08/1701	B
DAVID Françoise	Bernard et SOULIER Elisabeth	07/11/1702	B
DAVID Friaque/ Fiacre	Giral et PENINAL Marie	24/08/1625	B
DAVID Guillaume	Jean et SAULE Catherine	22/09/1676	B
DAVID Guillaume	Guillaume et DUMOND Jeanne	29/06/1701	B
DAVID Guillaume	Jean et MONCOULON Catherine	27/08/1688	B

Nom prénom Nouveau-né	Parents	Date acte	Acte
DAVID Hélie	Jean et CHAMBARET Anne	13/06/1709	B
DAVID Hélie	Bernard et SOULIER Elisabeth	26/09/1707	B
DAVID Jean	Bernard et FOUCHIER Penelle	14/12/1671	B
DAVID Jean	Guillaume et BONNIE Marie	31/03/1715	B
DAVID Jean	Petit Jean et CHAMBARET Anne	08/05/1706	B
DAVID Jean	Bernard et SOULIER Elisabeth	11/12/1703	B
DAVID Jean	Pierre et DE PRACH Françoise	14/02/1699	B
DAVID Jean	Guillaume et MANIVER/MALIVERT Jeanne	22/08/1707	B
DAVID Jehan	Bernard et CHASTANET Guillaume	20/08/1656	B
DAVID Jehanne	Girald et DIEYRAS Marie	22/10/1634	B
DAVID Jehanne	Giral et PENINAL ...(illisible)	09/07/1617	B
DAVID Jehanne	Giral et PENINAL Marie	18/10/1629	B
DAVID Joseph	Jean et SAULE Catherine	08/01/1681	B
DAVID Marie	Bernard et CHASTANET Guillaumette	01/05/1652	B
DAVID Marie	Gerauld et PENY Marie	07/08/1622	B
DAVID Marie	Pierre et DEPRAS Françoise	11/09/1714	B
DAVID Marie	Pierre et DEPRACH Françoise	04/12/1705	B
DAVID Marthe	Bernard et FOUCHIER Penelle	22/04/1674	B
DAVID Marthe	Pierre et DEPRAS Françoise	07/12/1715	B
DAVID Marthe	Jean et MOURIE Bounique	23/12/1695	B
DAVID Monique	Jean et MOURIE Mounique	04/08/1698	B
DAVID Pétronille	Bernard et FAUCHER Pénelle	27/08/1684	B
DAVID Pétronille	Bernard et SOULIER Isabeau	29/01/1706	B
DAVID Pierre	Jean et ...(déchiré) Catherine	27/01/1678	B
DAVID Pierre	Bernard et CHASTANET Guillaume	03/05/1654	B
DAVID Pierre	Bernard et CHASTANET Guillaume	16/02/1659	B
DAVID Pierre	Pierre et DEPRAS Françoise	31/01/1703	B
DAVID Pierre	Guillaume et DUFAURE Jeanne	12/09/1703	B
DAVID Theve	Geral et PENINAL Marie	30/08/1637	B
D'AYMERIC Jeanne	Jean et CHAMBARET Françoise	30/03/1611	B
DEBIAR Françoise	Matiot et GENIER Jeanne	28/11/1703	B
DEBIAR Jean	Geoffre et CLEDAT Marguerite	04/12/1670	B
DEBIARD Jean	Geoffre et CLEDAT Marguerite	18/05/1684	B
DEBIARD Marguerite	Haliot et MARGOT Catherine	21/12/1696	B
DEBIARD Pierre	Elie et PUIJOANE Anne	10/10/1688	B
DEBIARS Françoise	Helies et MARGOT Catherine	17/04/1699	B
DEBIARS Jean	Geoffre et CLEDAT Marguerite	12/10/1676	B
DEBIARS Jeanne	Hélie et PEUJEANNE Anne	01/11/1681	B
DEBORD Gabrielle	Mathieu et GENIER Jeanne	27/03/1709	B
DEBORS Jacques	Massiot et GENIER Anne	22/10/1706	B
DEBORS Marie	Martial et GENIER Anne	05/03/1698	B
DEBORT Guillaume	Mathieu et GENIER Anne	11/11/1711	B
DEBORT Marguerite	Matiot et GENIER Jeanne	20/12/1696	B
DECHAM Anne	Jehan et DESAUT Louise	05/07/1614	B
DECHAMPS Anne	Bernardou et LACHARTROULE Jehanne	11/05/1625	B
DECHAMPS Jehan	Jehan et BRUN Louise	26/10/1611	B
DECOR Antoine	Jean et BAYLE Jeanne	25/04/1662	B
DECOR Bernard	Antoine et PORCHER Antoinette	26/08/1656	B
DECOR Jeanne	Thony et LAGUEYRIE Françoise	27/09/1671	B
DECOR Jeanne	Thony et LAGUEYRIE Françoise	27/09/1671	B
DECOR Jeanne	Thony et LAGUEYRIE Françoise	02/04/1664	B
DECOR Marie	Jean et BAYLE Jeanne	22/05/1657	B
DECOR Thonie	Guilhen et LAGUEYRIE Jehanne	31/08/1631	B
DECOR Thony	Guilhen et LAGUEYRIE Jehanne	05/02/1629	B
DECORS Antoine	Antoine et LAGUEYRIE Françoise	05/09/1666	B
DECORS Pierre	Antoine et LAGUEYRIE Françoise	10/02/1669	B
DEGUI Marguerite	Janot et SAUVAGE Gabrielle	13/08/1713	B
DEGUILHEM Anne	Léonard et DE ST SUPERY Jeanne	25/10/1666	B
DEGUILHEM Anne	Jean et LAVIALLE Marie	11/05/1704	B
DEGUILHEM Christophe	Jean et LAVIALLE Marie	19/08/1700	B
DEGUILHEM Jean	Léonard et SAINT EXUPERY Jeanne	16/06/1669	B
DEGUILHEM Jean	Léonard et ST SUPERY Jeanne	20/05/1671	B

Nom prénom Nouveau-né	Parents	Date acte	Acte
DEGUILHEM Jean	Jean et LAVIALLE Marie	11/06/1717	B
DEGUILHEM Marguerite	Léonard et DE ST SUPERY Jeanne	15/04/1663	B
DEGUILHEM Marie	Léonard et DE ST SUPERY Jeanne	02/02/1665	B
DEGUILHEM Pierre	Jean et LAVIALLE Marie	11/01/1707	B
DELBOS Jean	Martial et GENIER Anne	20/11/1700	B
DELBOS Marguerite	Guillaume et MEUILLAT Guillaume	28/07/1670	B
DELFOUR Charles	Léonard et COURNIL Bernarde	03/06/1713	B
DELFOUR Léonard	Charles et DEPRAS Marguerite	19/09/1684	B
DELFOUR Toinette	...(illisible) et COURNIL Bernarde	07/02/1717	B
DELGOT Antoine	Guillaume et MEILLAT Guillaume	04/03/1673	B
DELGOT Antoinette	Antoine et PORCHER Peyronne	26/01/1713	B
DELGOT Jean	Guillaume et MEUILLOU? Guillaume	20/04/1680	B
DELGOT Jean	Antoine et PORCHER Peyronne	26/05/1715	B
DELGOT Marie	Guillaume et MENUT Guillaume	21/04/1676	B
DELGOT Pierre	Guillaume et MAULIOU? Guillaume	10/10/1677	B
DELGOT Pierre	Pierre et PENINAL Françoise	20/06/1715	B
DELLAC Antoine	François et DELMAS Françoise	04/03/1657	B
DELLAC Antoinette	Marsalou et MASDELBOS Gabrielle	31/05/1665	B
DELLAC Catherine	Jehan et SAUVAGE Mariote	16/09/1631	B
DELLAC Charles	Theve et CHOUZENOUX Léonarde	22/07/1654	B
DELLAC Etienne	Marsalou et MASDUBOYS Gabrielle	10/08/1659	B
DELLAC Eymar	Marsalou et MASDELBOS Gabrielle	08/04/1662	B
DELLAC François	Marsalou et MASDELBOS Gabrielle	22/01/1669	B
DELLAC Françoise	Mathieu et RIVIERE Marguerite	08/02/1632	B
DELLAC Françoise	François et DELMAS Françoise	29/05/1662	B
DELLAC Françoise	Martial et MASDELBOST Gabrielle	08/12/1655	B
DELLAC Gabrielle	Eymar et ROUSSELY Jeanne	12/02/1674	B
DELLAC Gaultier	Halen et DAURAT Guillaume	10/02/1627	B
DELLAC Guilhen	Marsalou et MADELBOS Gabrielle	20/01/1672	B
DELLAC Jean	Jean et DEVIGNES Catherine	05/02/1653	B
DELLAC Jeanne	Theve et CHOUZENOUX Léonarde	08/07/1663	B
DELLAC Jeanne	Mathieu et RIVIERE Marguerite	18/12/1638	B
DELLAC Jeanne	Bernard et EYMERY Jeanne	01/09/1611	B
DELLAC Jeanne	Theve et CHOUZENOUX Léonarde	04/06/1675	B
DELLAC Jeanne	Léger et MONCOULON Françoise	24/10/1715	B
DELLAC Jehanne	Léonard et BARRIERE Jeanne	28/12/1616	B
DELLAC Lagier	François et DELMAS Françoise	16/06/1670	B
DELLAC Léonarde	Jehan et SAUVAGE Mariothe	07/11/1621	B
DELLAC Louis	Martial et GRANDVAL Anne	12/02/1682	B
DELLAC Marguerite	Etienne et CHOUZENOUX Léonarde	19/12/1669	B
DELLAC Marsalou	François et DELMAS Françoise	07/03/1655	B
DELLAC Peyronne	Theve et CHOUZENOUX Léonarde	03/12/1656	B
DELLAC Theve	Jehan et SAUVAGE Mariothe	26/04/1626	B
DELMAS Anne	François et SAUVAGE Jeanne	16/11/1681	B
DELMAS Antoinette	Pierre et BUGEAT Penelle	19/02/1624	B
DELMAS Dauphine	Pierre et DUVIALLARD Jehanne	22/03/1626	B
DELMAS Durou	Léonard et FOUCHIER Marie	03/09/1627	B
DELMAS Etienne	Jean et ...(en blanc) Jeanne	10/01/1713	B
DELMAS François	Jean et TREUIL Françoise	17/11/1652	B
DELMAS François	Jean et ANDRÉ Jacquette	25/06/1681	B
DELMAS François	Jammes et TREUIL Françoise	05/02/1612	B
DELMAS François	François et SAUVAGE Jeanne	14/02/1684	B
DELMAS François	Jehan et TREUIL Françoise	03/07/1644	B
DELMAS Françoise	Jean et COUDERT Antoinette	26/11/1651	B
DELMAS Françoise	Jehan et TREUIL Françoise	26/05/1647	B
DELMAS Françoise	François et MARTY Anne	05/10/1669	B
DELMAS Gabrielle	Jean et COUDERT Thonie	16/06/1647	B
DELMAS Guillaume	Jean et ANDRÉ Jacquette	30/10/1682	B
DELMAS Jacquette	Léonard et CESSAC Anne	11/06/1634	B
DELMAS Jean	Jean et COUDERT Thonye	22/09/1659	B
DELMAS Jeanne	Jean et ANDRÉ Jacquette	22/11/1676	B
DELMAS Jeanne	Libéral et ANDRÉ Jacquette	19/05/1688	B

Nom prénom Nouveau-né	Parents	Date acte	Acte
DELMAS Léonarde	Jehan et TREUIL Françoise	23/05/1649	B
DELMAS Louise	Léonard et DE FOUCHIER Marie	22/02/1624	B
DELMAS Marie	Libéral et ANDRÉ Jacquette	10/03/1684	B
DELMAS Marie	Jean et ANDRÉ Jeanne	13/09/1711	B
DELMAS Michael	Léonard et FOUCHIER Marie	24/02/1632	B
DELMAS Michelle	Jean et ANDRÉ Jacquette	06/10/1679	B
DELMAS Peyronne	Pierre et BUGEAT Penelle	26/11/1619	B
DELMAS Pierre	Pierre et BUGEAT Penelle	08/10/1622	B
DELMAS Pierre	Jamme et DELTREUIL Françoise	12/12/1613	B
DELMAS Thony	Jamme et DELTREUIL Françoise	26/05/1619	B
DELMAS Toinette	Libéral et ANDRÉ Jacquette	01/10/1685	B
DELMON Antoinette	Jean et TREUIL Jeanne	12/03/1673	B
DELMON Etienne	Jean et DUVIALLARD Antoinette	29/11/1669	B
DELMON François	Thomas et FERAL Peyronne	10/03/1699	B
DELMON Françoise	Guilhemy et MARGARY Léonarde	17/02/1657	B
DELMON Gauthier	Guillaume et FAUCHER Jeanne	19/03/1696	B
DELMON Guillaume	Jehan et ROUBERTIE Thevene	23/12/1620	B
DELMON Jean	Joseph et LAC Antoinette	08/10/1716	B
DELMON Jeanne	Guilhemy et MARIARY Léonarde	23/02/1673	B
DELMON Jehan	Jehan et MEYRE Catherine	04/05/1620	B
DELMON Martiale	Guillaume et TREUIL Marie	14/02/1709	B
DELMOND Anne	Jean et DARCISSAC Anne	31/03/1701	B
DELMOND Anne	Joseph et LAC Toinette	30/05/1715	B
DELMOND Catherine	Simon et BOUCHAREL Jeanne	14/04/1646	B
DELMOND Etienne	Simon et BOUCHAREL Jeanne	23/01/1649	B
DELMOND François	Guillaume et MOUNEYRAT Marie	08/10/1712	B
DELMOND François	Guillaume et DEYZAC Peyronne	04/06/1705	B
DELMOND Guilhamy	Jeantou et TREUIL Jeanne	20/03/1682	B
DELMOND Guilhamy	Guilhamy et CESSAC Catherine	09/08/1678	B
DELMOND Guillaume	Jehan et ROUBERTIE Thevene	29/07/1645	B
DELMOND Guillaume	Jehan et ROUBERTIE Thevene	09/05/1626	B
DELMOND Guillaume	Guillamy et TREUIL Françoise	19/02/1650	B
DELMOND Guillaume	Guillaume et FAUCHER Jeanne	04/02/1698	B
DELMOND Guillaume	Jean et DELMOND Jeanne	15/10/1703	B
DELMOND Guillaume	Thomas et FERAL Peyronne	19/10/1694	B
DELMOND Guillaume	Guillaume et TREUIL Marie	30/10/1707	B
DELMOND Guillaume	Guillaume et DEYZAC Peyronne	04/10/1703	B
DELMOND Guillaume	Guillaume et FAUCHER Jeanne	06/05/1703	B
DELMOND Jean	Guilhemy et MARGERY Léonarde	24/01/1651	B
DELMOND Jeanne	Guilhemy et TREUIL Françoise	30/07/1652	B
DELMOND Jeanne	Guillaume et TREUIL Marie	18/04/1717	B
DELMOND Jeanne	Guillaume et TREUIL Marie	28/01/1716	B
DELMOND Jehan	Jehan et DUVIALLARD Anne	15/08/1647	B
DELMOND Jehan	Jehan et DUVIALARD Anne	26/06/1645	B
DELMOND Jehanne	Jehan et LAROUBERTIE Thevene	12/02/1624	B
DELMOND Joseph	Jean et DUVIALLARD Anne	06/04/1656	B
DELMOND Léonard	Guillaume et FAUCHER Jeanne	01/04/1694	B
DELMOND Léonard	Guillaume et MOUNEYRAT Marie	16/11/1703	B
DELMOND Léonard	Guillaume et FAUCHER Jeanne	04/04/1701	B
DELMOND Marguerite	Guillaume et FAUCHER Jeanne	12/09/1705	B
DELMOND Marie	Guilhemy et MARGERIT Léonne	07/06/1653	B
DELMOND Marie	Guillaume et TREUIL Françoise	05/10/1643	B
DELMOND Marie	Guillaume et TREUIL Marie	18/04/1713	B
DELMOND Marie	Léonard et LAC Catherine	28/03/1716	B
DELMOND Peyronne	Jehan et ROBERTIE Thevene	17/07/1633	B
DELMOND Peyronne	Jehan et MEYRE Catherine	14/01/1618	B
DELMOND Pierre	Guillaume et MOUNEYRAT Marie	17/07/1702	B
DELMOND Simon	Jeantou et DUVIALLARD Anne	20/06/1651	B
DELMOND Simon	Léonard et LAC Catherine	23/01/1708	B
DELMOND Thevene	Guihen et TREUIL Françoise	29/11/1646	B
DELMOND Thevene	Jehan et ROBERTIE Thevene	06/06/1637	B
DELMOND Thomas	Guilhemy et TREUIL Françoise	06/01/1656	B

Nom prénom Nouveau-né	Parents	Date acte	Acte
DELMOND Thomas	Thomas et GODEFROY Jeanne	22/03/1687	B
DELMOND Thomas	Guillaume et MOUNEYRAT Marie	17/12/1707	B
DELMONT Anne	Jeantou et GODEFROY Marguerite	16/07/1663	B
DELMONT Antoine	Jeantou et TREUIL Jeanne	02/04/1676	B
DELMONT Antoinette	Léonard et LAC Catherine	25/01/1713	B
DELMONT Bernard	Thomas et GODEFROY Jeanne	20/11/1682	B
DELMONT Gabriel	Guillemy et CESSAC Catherine	05/12/1669	B
DELMONT Geoffre	Guilhemy et TREUIL Françoise	12/09/1659	B
DELMONT Guilhen	Jeantou et TREUIL Jeanne	02/04/1676	B
DELMONT Guillaume	Thomas et GODEFROY Jeanne	28/11/1667	B
DELMONT Guillaume	Jean et TREUIL Jeanne	23/02/1671	B
DELMONT Guillaume	Guillaume et TREUIL Marie	12/03/1712	B
DELMONT Jacques	Guillaume et MOUNEYRAT Marie	04/10/1714	B
DELMONT Jean	Thomas et MIAILLER Anne	18/07/1688	B
DELMONT Jeanne	Guillemy et MARGERY Françoise	31/05/1670	B
DELMONT Joseph	Thomas et CHASTANET Jeanne	23/09/1679	B
DELMONT Joseph	Thomas et MIAILLIER Anne	26/03/1692	B
DELMONT Léonard	Thomas et GODEFFROY Jeanne	28/07/1676	B
DELMONT Léonarde	Guillaume et MOUNEYRAT Marie	01/02/1700	B
DELMONT Marguerite	Guillaume et MOUNEYRAT Marie	14/03/1706	B
DELMONT Marguerite	Bernard et VAYNE Jeanne	03/07/1717	B
DELMONT Marie	Guilhemy et MARGEARY Léonarde	07/10/1663	B
DELMONT Marie	Guillaume et MARGHALY Léonarde	16/12/1666	B
DELMONT Martiale	Guilhemy et CESSAC Catherine	10/04/1675	B
DELMONT Pierre	Jean et CHAMBARET Antoinette	03/02/1666	B
DELMONT Pierre	Thomas et GODEFROI Jeanne	22/10/1673	B
DELMONT Thomas	Guilhamy et MARGEARY Léonarde	12/10/1660	B
DELOR Pierre	Clamen et FAURE Jeanne	05/04/1655	B
DELOR Uguette	Clément et FAURE Jeanne	14/11/1651	B
DELORT Elie	Clément et FAURE Jeanne	05/12/1658	B
DELPEUCH Marsalle	Jehan et LA...(illisible) Jehanne	04/03/1638	B
DELPIC Antoinette	Jean et TRONC Jeanne	07/12/1664	B
DELPIC Bernard	Pierre et TREUIL Louise	07/11/1677	B
DELPIC Bernarde	Jehan et PEUCH Bernarde	31/01/1648	B
DELPIC Bertrand	Jean et CHAMBARET Françoise	29/05/1701	B
DELPIC Catherine	Pierre et LAGUEYRIE Jeanne	16/10/1616	B
DELPIC Catherine	Jean et TREUIL Anne	02/12/1709	B
DELPIC Catherine	Léonard et DUFAURE Marguerite	03/10/1703	B
DELPIC Claude	Pierre et DEYZAC Toinette	10/07/1707	B
DELPIC François	Jean et FOUCHIER Jeanne	27/06/1659	B
DELPIC Gabrielle	Jean et TRONC Jeanne	12/05/1663	B
DELPIC Giral	Jean et DELMOND Bernarde	28/11/1616	B
DELPIC Guillaume	Petit Jean et POUCH Catherine	09/11/1670	B
DELPIC Guillaume	Jean et POUCH Catherine	08/12/1658	B
DELPIC Guillaume	Jehan et POUCH Catherine	02/10/1661	B
DELPIC Jacques	Guillaume et LAFARGE Marie	26/09/1704	B
DELPIC Jean	Pierre et DEYZAC Marie	06/01/1681	B
DELPIC Jean	Jean et TRONC Jeanne	08/12/1666	B
DELPIC Jean	Guillaume et LAFARGE Marie	26/03/1692	B
DELPIC Jean	Pierre et DEYZAC Antoinette	15/05/1713	B
DELPIC Jean	Jean et DUVIALLARD Françoise	02/08/1698	B
DELPIC Jean	Jean et CHAMBARET Françoise	26/10/1707	B
DELPIC Jean	Guillaume et LAFARGE Marie	08/06/1693	B
DELPIC Jean	Jean et CHAMBARET Françoise	18/09/1695	B
DELPIC Jeanne	Jehanthou et PEUCH Bernarde	02/04/1651	B
DELPIC Jeanne	Guillaume et LAFARGE Marie	26/09/1704	B
DELPIC Joseph	Jean et TREUIL Anne	20/04/1706	B
DELPIC Léonard	Pierre et LACHARTROULLE Jeanne	26/10/1715	B
DELPIC Léonarde	Guillaume et LAFARGE Marie	29/02/1696	B
DELPIC Marie	Pierre et LACHARTROULLE Jeanne	31/12/1717	B
DELPIC Marie	Jean et CHAUMEIL Bernarde	01/09/1717	B
DELPIC Martial	Jean et CHAMBARET Françoise	03/09/1703	B

Nom prénom Nouveau-né	Parents	Date acte	Acte
DELPIC Martin	Guillaume et LAFARGE Marie	02/03/1698	B
DELPIC Phalippe	Pierre et DE JAMMES POUCH Françoise	04/04/1616	B
DELPIC Pierre	Jean et MEYRANIE Jeanne	02/08/1680	B
DELPIC Pierre	Pierre et DEYZAC Marie	19/02/1679	B
DELPIC Pierre	Pierre et DEYZAC Marie	09/10/1683	B
DELPIC Pierre	Pierre et TREUIL Louise	21/05/1675	B
DELPIC Pierre	Jean et TREUIL Anne	14/01/1705	B
DELPIC Pierre	Jean et DUVIALLARD Françoise	02/08/1698	B
DELPY Annet	Thoumazi et RIGAL Marie	10/02/1639	B
DELPY Bernarde	Jehan et CESSAC Penellou	19/03/1630	B
DELPY Bertrand	Jehan et FOUCHIER Mondine	24/11/1614	B
DELPY Dauphine	Jehan et FAUCHIER Jehanne	13/03/1650	B
DELPY Etienne	François et BERNOTE Mariothe	08/07/1626	B
DELPY Etienne	Bertrand et FERAL Jehanne	07/03/1621	B
DELPY Etienne	Thomas et RIGAL Marie	03/12/1646	B
DELPY François	Jehan et FOUCHIER Jeanne	21/08/1656	B
DELPY Gabrielle	Thoumazi et RIGAL Marie	11/11/1632	B
DELPY Guillaume	Jehan et CESSAC Penelle	13/08/1634	B
DELPY Jean	Jean et FOUCHIER Jeanne	19/01/1653	B
DELPY Jean	Jehan et DUMOND Bernarde	04/03/1618	B
DELPY Jehan	Toumasi et RIGAL Marie	05/08/1636	B
DELPY Jehan	André et LEYMARIE Mariothe	16/08/1611	B
DELPY Jehan	François et BERNOTE Mariothe	25/09/1627	B
DELPY Jehane	Jehan et DUMOND Jehane	09/01/1615	B
DELPY Léonard	Thomas et TRONC Jeanne	07/03/1669	B
DELPY Léonard	Jehanme et PORCHIER Jehanne	11/03/1629	B
DELPY Marguerite	Thomas et RIGAL Marie	20/02/1635	B
DELPY Marguerite	Jehan et DUMOND Bernarde	15/12/1612	B
DELPY Marie	Guillaume et LAFARGE Marie	17/09/1702	B
DELPY Narde	Jehan et PEUCH Bernarde	30/01/1647	B
DELPY Pierre	Jehan et FAUCHIER Jeanne	31/03/1647	B
DELPY Pierre	Halen et AUGIER Marie	07/12/1636	B
DELPY Pierre	Jehan et FOUCHIER Jeanne	29/01/1645	B
DELPY Pierre	Jean et MEYRANIE Jeanne	17/01/1693	B
DELPY Pierre	Jean et CHAUMET Bernarde	15/04/1716	B
DELPY Pierre	Jean et FAUCHER Anne	16/08/1713	B
DELPY Theve	Jehan et CESSAC Penelou	06/03/1633	B
DELPY Thonie	Pierre et LAGUEYRIE Jehanne	06/10/1624	B
DELTERAL Antoine	Blaise et LAGUEYRIE Guillaume	25/03/1632	B
DELTERAL Guillaumette	Blaise et LAGUEYRIE Marie	07/06/1637	B
DELTERAL Messance	Blasy et LAGUEYRIE Marie	22/05/1628	B
DELTERAL Pierre	Blaise et LAGUEYRIE Marie	25/04/1627	B
DELTERRAL Bernard	Blaise et LAGUEYRIE Marie	24/01/1636	B
DELTERRAL Guillaumette	Blaise et LAGUEYRIE Marie	26/06/1624	B
DELTERRAL Marie	Blazy et LAGUEYRIE Marie	14/12/1617	B
DELTERRAL Pierre	Blazy et LAGUEYRIE Marie	23/05/1619	B
DELTERRAL Pierre	Blaise et LAGUEYRIE Marie	05/04/1622	B
DELTERRAL Pierre	Blaise et LAGUEYRIE Marie	22/04/1616	B
DEM...(illisible) François	Guilhen et SERRE Marie	06/04/1704	B
DEMOLINS Barthélémy	Petit Peyr et VALADE Marguerite	23/02/1684	B
DEMOLINS Françoise	Petit Peyr et VALADE Marguerite	22/04/1674	B
DEMOLINS Guillaume	Guinot et DALBY Jeanne	08/04/1672	B
DEMOLINS Jehan	Jehan et DUFAURE Catherine	03/03/1619	B
DEMOLINS Jehanne	Jehan et DUFAURE Catherine	12/05/1613	B
DEMOLINS Libéral	Jehan et DUFAURE Catherine	01/06/1625	B
DEMOLINS Louis	Jean et DUFAURE Catherine	07/05/1623	B
DEMOLINS Peyronne	Guynot et DALBY Jeanne	13/03/1685	B
DEMOULINS Antoine	Pierre et VALADE Marguerite	07/10/1685	B
DEMOULINS Jean	Petit Pey et VALADE Marguerite	01/01/1681	B
DEMOULINS Jean	Jean et CHARBONNEL Guillaumette	15/08/1714	B
DEMOULINS Pierre	Jean et CHARBONNEL Guillaumette	12/09/1713	B
DENOIX Soubeyrou	Guilhen et LASTEYRIE Jehanne	26/01/1627	B

Nom prénom Nouveau-né	Parents	Date acte	Acte
DEPRACH Françoise	Jean et VALADAS Marguerite	04/12/1712	B
DEPRACH Léonard	Léonard et PONTHIER Bernarde	22/11/1665	B
DEPRACH Pierre	Jean et VALADAS Marguerite	29/06/1717	B
DEPRAS François	Jean et VALADAS Toinette	12/12/1714	B
DEPRAS Jean	Guillaume et CHAMBARET Antoinette	28/05/1682	B
DEPRAS Pierre	Guillaume et CHAMBARET Thoinette	18/06/1688	B
DERIDET Anne	Jehan et DUMAS Marguerite	29/03/1649	B
DERIDET Jeanne	Antoine et BEILLE Marie	08/03/1680	B
DESCHAMPS Odette	Jehan et BRUN Louise	26/11/1619	B
D'ESCORAILLES Peyronnelle	Pierre et DE CORBIERS Anne	12/11/1633	B
DESMOLINS Claude	Guinot et DALBY Jeanne	28/12/1669	B
DESMOLINS François	Jean et DUFAURE Catherine	01/08/1627	B
DESMOLINS Guillaume	Jehan et DUFAURE Catherine	07/03/1621	B
DESMOLINS Jehanne	Jehan et DUFAURE Catherine	01/02/1615	B
DESMOLINS Pierre	Jean et DUFAURE Catherine	27/03/1617	B
DESMOULIN Antoine	Jean et CHARBONNEL Guillaumette	29/06/1711	B
DESMOULINS Bernard	Guinot et DALBY Jeanne	11/07/1677	B
DESMOULINS Guinot	Guinot et DALBY Jeanne	15/12/1681	B
DESMOULINS Jeanne	Pierre et VALADE Marguerite	08/12/1677	B
DESMOULINS Léonarde	Guynot et DALBY Jeanne	11/01/1680	B
DESMOULINS Pierre	Guinot et ...(omis)	10/04/1675	B
DESPLATS Jehanne	Mathieu et SAUVAGE Catherine	09/01/1628	B
DEVAL Antoine	Gabriel et CHARBONNEL Jehanne	12/12/1624	B
DEVAL François	François et FERAL Jeanne	22/10/1668	B
DEVAL Guillaume	Jouanignot ? et BOUTOT Isabeau	13/12/1647	B
DEVAL Guillaume	Janicot et BOUTOT Isabelle	13/12/1635	B
DEVAL Jeanne	François et FERAL Jeanne	21/07/1671	B
DEVAL Jehanicot	Gabriel et RENJOU Jehanne	03/08/1614	B
DEVAL Marguerite	Gabriel et CHARBONNEL Jeanne	25/03/1612	B
DEVAL Marie	Jehanicot et BOUTOT Isabelle	07/02/1638	B
DEVAL Penellou	Jehan et BOUTOT Isabeau ?	12/01/1649	B
DEVAL Pierre	Thony et SOULAMAGNE Marsale	06/08/1647	B
DEVAUD Jeanne	Pierre et FAUCHER Jeanne	16/03/1677	B
DEVAUX Antoine	Guilhendou et MOURNIAC Marie	12/12/1652	B
DEVAUX Antoine	Guilhendou et MARGNAC Marie	24/09/1650	B
DEVAUX Guillaume	Thony et SOLOMAGNE Marsalle	09/02/1637	B
DEVAUX Jean	Pierre et BAYLE Mathive	30/01/1686	B
DEVAUX Jeanne	Pierre et BAYLE Mathive	04/07/1682	B
DEVAUX Jeanne	Thony et SOULLAMAGNE Marsalle	21/11/1633	B
DEVAUX Jeanne	Pierre et FAUCHER Mathive	10/03/1680	B
DEVAUX Jehan	Thony et SOULAMAGNE Marsalle	27/02/1639	B
DEVAUX Pierre	Guilhendou et MARGNAT Marie	06/01/1646	B
DEVIGNE Catherine	Jean et CHARTROULLE Catherine	14/03/1673	B
DEYMARIE Pierre	François et SOULIER Marie	25/09/1627	B
DEYMARIE Thony	Pierre et FOUCHIER Penelle	09/04/1626	B
DEYMARY Guilhen	François et SOULIER Mariouthou	07/05/1629	B
DEYMARY Jeanne	Léonard et BACHELERIE Jeanne	27/02/1639	B
DEYMARY Jehan	François et SOULIER Mariouthou	11/11/1621	B
DEYMARY Jehanne	Gabriel et DE CHOUFFIER Catherine	03/04/1622	B
DEYMARY Jehanne	Pierre et FAUCHIER Penelle	09/12/1638	B
DEYMARY Martial	Jehan et CHAMBARET Françoise	10/11/1622	B
DEYMARY Peyronne	Jehan et CHAMBARET Françoise	23/11/1625	B
D'EYMARY Bernard	Gabriel et SAUVAGE Catherine	29/10/1639	B
D'EYMARY Françoise	Petit Jehan et CHAMBARET Françoise	07/08/1629	B
D'EYMARY Gabriel	Merigou et MARTY Anne	26/03/1639	B
D'EYMARY Glaude	Gabriel et CHAUFFIER Catherine	04/02/1624	B
D'EYMARY Jeanne	Merigou et MARTINOTHE Anne	01/10/1651	B
D'EYMARY Jeanne	Pierre et BARIAL Marguerite	28/11/1655	B
D'EYMARY Jeanne	Gabriel et SAUVAGE Catherine	24/02/1637	B
D'EYMARY Jeanne	Guilhon et PONTIER Penelle	04/05/1636	B
D'EYMARY Jehanne	Michial et SERRE Catherine	10/01/1630	B
D'EYMARY Léonard	François et SOULIER Marioutou	27/06/1617	B

Nom prénom Nouveau-né	Parents	Date acte	Acte
D'EYMARY Marie	Thony et LA ROCHE Gabrielle	29/09/1611	B
D'EYMARY Merigou	Merigou et MARTINOT Anne	27/12/1633	B
D'EYMARY Penelle	Guillaume et DE CHAMBARET Françon	25/03/1620	B
D'EYMARY Petit Jean	Léonard et BACHELERIE Jeanne	24/04/1644	B
D'EYMARY Pierre	Jean et D'EYMARY Jeanne	02/03/1639	B
D'EYMARY Pierre	Guilhou et ...(illisible sur l'acte) Pen	11/07/1639	B
D'EYMARY Pierre	Jehan et CHAMBARET Fransou	06/05/1618	B
D'EYMARY Pierre	Mérigou et MARTINOT Anne	17/09/1635	B
D'EYMERI Marguerite	Merigou et ...(omis)	24/02/1666	B
D'EYMERIC Antoinette	Jean et CHAUZET Martine	03/03/1711	B
D'EYMERIC Bernard	Pierre et PONTHIER Peyronne	30/12/1671	B
D'EYMERIC Claude	Merigou et LAGUEYRIE Jeanne	07/04/1658	B
D'EYMERIC Guillaume	Pierre et BARIAL Marguerite	27/01/1658	B
D'EYMERIC Isabeau	Pierre et VEYSSIERE Marie	26/09/1680	B
D'EYMERIC Jeanne	Pierre et BARIAL Marguerite	02/06/1661	B
D'EYMERIC Jeanne	Pierre et VERLIAC Françoise	25/08/1674	B
D'EYMERIC Jeanne	Antoine et CHOUZENOUX Martiale	14/11/1660	B
D'EYMERIC Jeanne	Pierre et SOULIER Jeanne	05/08/1687	B
D'EYMERIC Marguerite	Jean et MARTY Françoise	21/07/1671	B
D'EYMERIC Marie	Jean et MARTY Françoise	12/09/1674	B
D'EYMERIC Marie	Merigou et LAGUEYRIE Jeanne	17/11/1652	B
D'EYMERIC Martiale	Antoine et CHOUZENOUX Martiale	19/08/1655	B
D'EYMERIC Martialle	Pierre et PONTIER Peyronne	16/01/1676	B
D'EYMERIC Pierre	Jean et MARTIN Françoise	15/12/1677	B
D'EYMERIC Pierre	Thony et CHOUZENOUX Marsalle	22/07/1649	B
D'EYMERIC Pierre	Pierre et PORCHER Peyronne	08/01/1671	B
D'EYMERY Antoine	Pierre et SIMON Jeanne	19/05/1616	B
D'EYMERY Fransou	Merigou et MARTINOT Anne	20/04/1632	B
D'EYMERY Geoffrette	Pierre et BARIAL Marguerite	14/12/1666	B
D'EYMERY Guillaume	Léonard et BACHELERIE Jeanne	25/05/1645	B
D'EYMERY Jean	Jean et CHAUSET Martine	11/11/1714	B
D'EYMERY Marie	Pierre et PONTIER Pétronille	01/05/1687	B
D'EYMERY Pierre	Mérigou et LAGUEYRIE Jeanne	22/11/1654	B
D'EYMERY Pierre	Léonard et BACHELERIE Jeanne	10/02/1647	B
D'EYMERY Thonye	Jehan et CHEREYRAT? Jehanne	26/12/1613	B
DEYRAS Pierre	Guillaume et CHAMBARET Antoinette	06/05/1678	B
DEYRAS Pierre	Guillaume et CHAMBARET Antoinette	06/05/1681	B
DEYZAC Anne	Jehan et DELON Jacquette	21/09/1636	B
DEYZAC Anne	Jacques et FAUCHER Geoffrette	16/11/1705	B
DEYZAC Anne	Jacques et RIVIERE Marguerite	15/10/1716	B
DEYZAC Anne	Jean et VILLENEUVE Martiale	08/02/1685	B
DEYZAC Anne	François et SAUVEZIE Catherine	12/05/1715	B
DEYZAC Antoine	Jean et VAYNE Louise	04/01/1715	B
DEYZAC Antoinette	Gérald et BOSREDON Marguerite	12/01/1670	B
DEYZAC Antoinette	Jehan et DELON Jacquette	11/02/1638	B
DEYZAC Antoinette	Jean et CESSAC Martiale	02/11/1658	B
DEYZAC Antoinette	Simon et FAUCHER Marie	25/02/1683	B
DEYZAC Barthélémy	Michel et MEYRE Marie	12/02/1711	B
DEYZAC Bernard	Simon et FOUCHIER Marie	09/09/1675	B
DEYZAC Bernarde	Jean et CESSAC Martiale	16/07/1663	B
DEYZAC Bertrand	Jean et DEVAL Catherine	01/11/1685	B
DEYZAC Catherine	Pierre et DUVIALLARD Gire	26/03/1645	B
DEYZAC Catherine	Jehan et DELON Jacquette	10/01/1634	B
DEYZAC Catherine	Guillaume et DE FOUGIEYRON Catherine	03/03/1624	B
DEYZAC Catherine	Michel et MEYRE Marie	09/11/1706	B
DEYZAC Claude	Jean et TOURNET Antoinette	02/04/1681	B
DEYZAC Estevene	Pierre et DUVIALLARD Gille	24/08/1653	B
DEYZAC François	Jean et VILLANEUVE Martiale	24/12/1675	B
DEYZAC François	François et LEYMARIE Thonie	19/07/1646	B
DEYZAC François	Guillaume et FOUGIEYRON Jehanne	03/11/1628	B
DEYZAC François	Jacques et FAUCHER Geoffrette	01/12/1709	B
DEYZAC François	Jacques et FAUCHER Geoffrette	11/01/1712	B

Nom prénom Nouveau-né	Parents	Date acte	Acte
DEYZAC Françoise	Jean et VILLENEUVE Martiale	28/01/1693	B
DEYZAC Françoise	François et SAUVEZIE Catherine	16/04/1706	B
DEYZAC Françoise	François et SAUVEZIE Catherine	29/03/1711	B
DEYZAC Gabriel	Simon et FAUCHER Marie	22/04/1678	B
DEYZAC Gabrielle	Guilhendou et ...(omis) Catherine	08/02/1615	B
DEYZAC Gabrielle	Jean et CESSAC Martiale	16/01/1661	B
DEYZAC Gauthier	Jean et CESSAC Martiale	17/10/1655	B
DEYZAC Gérald	Jean et BONNELIE Anne	08/10/1679	B
DEYZAC Géraud	Jean et TOURNET Antoinette	03/08/1679	B
DEYZAC Géraud	Jean et DELON Jacquette	24/02/1630	B
DEYZAC Guillaume	Guillaume et FOUGEYRON Marguerite	28/05/1644	B
DEYZAC Guillaume	Pierre et PEYRY ...(omis)	29/09/1613	B
DEYZAC Guillaume	Jean et CESSAC Martiale	23/12/1665	B
DEYZAC Guillaume	Michel et MEYRE Marie	23/01/1708	B
DEYZAC Jacques	Jean et BONNELYE Anne	15/09/1674	B
DEYZAC Jacques	Jacques et FAUCHER Geouffrette	08/11/1703	B
DEYZAC Jacques	Jean et BONNELYE Anne	04/02/1693	B
DEYZAC Jacques	Jacques et FAUCHER Geoffrette	22/09/1707	B
DEYZAC Jacques	Jean et VAYNE Louise	09/01/1713	B
DEYZAC Jean	Jean et MEYRANIE Jeanne	31/03/1681	B
DEYZAC Jean	Léonard et LAUMOND Marie	07/08/1681	B
DEYZAC Jean	François et LEYMARIE Antoinette	20/11/1655	B
DEYZAC Jean	Jean et LAC? Anne	31/10/1676	B
DEYZAC Jean	Geraud et BOSREDON Marguerite	01/05/1656	B
DEYZAC Jean	Jean et BONNELIE Anne	04/03/1682	B
DEYZAC Jean	Jean et LAVAUX Marie	09/10/1713	B
DEYZAC Jean	Jean et VAYNE Louise	09/10/1709	B
DEYZAC Jean	Jacques et FOUCHIER Geoffrette	12/02/1696	B
DEYZAC Jean	Michel et MEYRE Marie	20/05/1703	B
DEYZAC Jean	Michel et MEYRE Marie	09/03/1714	B
DEYZAC Jean	Michel et MEYRE Marie	04/11/1717	B
DEYZAC Jean	Jacques et FAUCHIER Geoffrette	16/01/1700	B
DEYZAC Jeanne	Pierre et GALATRY Jeanne	10/11/1672	B
DEYZAC Jeanne	Jean et CESSAC Martiale	08/04/1669	B
DEYZAC Jeanne	Pierre et GALATRY Jeanne	17/02/1678	B
DEYZAC Jeanne	Theve et CHARLIAGUET Martiale	02/03/1680	B
DEYZAC Jeanne	Jean et MEYRANIE Jeanne	24/04/1674	B
DEYZAC Jeanne	Jean et LAVAUX Marie	15/02/1716	B
DEYZAC Jeanne	Theve et CHARLIAGUET Martiale	23/04/1688	B
DEYZAC Jeanne	Michel et MEYRE Marie	02/12/1698	B
DEYZAC Jeanne	Jean et LAVAUX Marie	14/09/1709	B
DEYZAC Jeanne	Michel et MEYRE Marie	24/12/1699	B
DEYZAC Jehan	Jehan et BOSREDON Claude	25/01/1649	B
DEYZAC Jehan	Guillaume et FOUGIEYRON Marguerite	26/11/1634	B
DEYZAC Jehan	François et LEYMARIE Thonie	09/02/1649	B
DEYZAC Jehan	Guillaume et FOUGIEYRON Marguerite	23/01/1633	B
DEYZAC Jehan	Guillaume et FOUGIEYRON Marguerite	12/06/1622	B
DEYZAC Jehanne	Guillaume et FAUGIEYRON Marguerite	05/01/1631	B
DEYZAC Joseph	Pierre et GALATRY Jeanne	25/08/1675	B
DEYZAC Léonard	Jehan et BOSREDON Claude	20/05/1650	B
DEYZAC Léonard	François et SAUVEZIE Catherine	17/05/1708	B
DEYZAC Marguerite	Jehan et BOSREDON Claude	19/07/1646	B
DEYZAC Marguerite	Guillaume et FOUGIEYRON Marguerite	08/02/1637	B
DEYZAC Marguerite	Jean et MEYRANIE Jeanne	08/04/1679	B
DEYZAC Marguerite	François et LEYMARIE Thonye	06/02/1659	B
DEYZAC Marguerite	Pierre et DUVIALLARD Gille	17/04/1656	B
DEYZAC Marguerite	Michel et MEYRE Marie	22/10/1701	B
DEYZAC Marie	Gérauld et BOSREDON Marguerite	09/12/1662	B
DEYZAC Marie	Jean et CESSAC Martiale	28/06/1662	B
DEYZAC Marie	Pierre et DUVIALLARD Gyre	24/11/1650	B
DEYZAC Marie	Guillaume et FOUGIEYRON Marguerite	13/04/1626	B
DEYZAC Marie	Pierre et ALVINERIE Marguerite	20/10/1615	B

Nom prénom Nouveau-né	Parents	Date acte	Acte
DEYZAC Marie	Pierre et GALATRY Jeanne	09/11/1670	B
DEYZAC Marie	Léonard et LAUMOND Marie	17/02/1680	B
DEYZAC Marie	Pierre et DE LAUBANARIE Marguerite	05/04/1618	B
DEYZAC Marie	Theve et CHARLIAGUET Martiale	23/10/1684	B
DEYZAC Marie	Jacques et FAUCHER Geoffrette	28/06/1701	B
DEYZAC Marie	Jean et VAYNE Louise	20/03/1701	B
DEYZAC Marie	Michel et MEYRE Marie	13/06/1712	B
DEYZAC Merigou	Guilhendou et LOUVINARIE/ALVINERIE Cathe	06/11/1611	B
DEYZAC Michel	Jean et MEYRANIE Jeanne	31/03/1677	B
DEYZAC Michel	Gauthier et BARDON Catherine	15/11/1717	B
DEYZAC Peyr	Gabriel et PEYTAVY Mariothe	19/03/1612	B
DEYZAC Peyronne	Jean et VILLENEUVE Martiale	04/08/1681	B
DEYZAC Peyronne	François et LEYMARIE Antoinette	06/10/1652	B
DEYZAC Pierre	Jean et VILLENEUVE Martiale	18/01/1679	B
DEYZAC Pierre	François et CESSAC Anne	01/10/1682	B
DEYZAC Pierre	Jean et DELON Jacquette	06/08/1639	B
DEYZAC Pierre	Pierre et GALATRY Jeanne	07/03/1684	B
DEYZAC Pierre	Michel et MEYRE Marie	21/01/1705	B
DEYZAC Pierre	Jean et VAYNE Louise	21/09/1705	B
DEYZAC Pierre	François et SAUVEZIE Catherine	02/10/1712	B
DEYZAC Pierre	François et SAUVEZIE Catherine	10/03/1707	B
DEYZAC Suzanne	François et SAUVEZIE Catherine	13/10/1709	B
DEYZAC Theve	Pierre et DUVIALLARD Gire	11/04/1648	B
DEYZAC Toinette	Jacques et FAUCHER Geoffrette	07/11/1715	B
DEYZAC Yves	Pierre et GALATRY Jeanne	06/05/1679	B
DIEYRAC Thonie	Helie et CHASSAIGNAC Anne	15/06/1614	B
DIEYRAS Anne	Jehan et SAUVAGE Bounique	22/02/1637	B
DIEYRAS Antoinette	Jehan et MOUNEYRAT Marie	20/04/1622	B
DIEYRAS Jehanne	Jehan et MOUNEYRAT Marie	24/10/1624	B
DIEYRAS Robert	Jean et MOUNEYRAT Marie	13/05/1627	B
DIRIDÉ Marguerite	Thony et MONTAIGNE Jeanne	12/01/1671	B
DIT DE LA MOURE Marguerite	François et CHAUFFIER Jeanne	09/11/1712	B
DIVIDET Anne	Antoine et MOUNIER Marie	23/09/1675	B
DIVIDET Jeanne	Antoine et BEYLE Marie	22/09/1677	B
DIVINYE Catherine	Thony et FOUCHIER Byllou	02/12/1632	B
DOULET Bernard	Pierre et BARIAL Guillemette	05/01/1668	B
DOULET Bernard	Bernard et PEYTAVY Marguerite	06/01/1707	B
DOULET Guillaume	Pierre et BARIAL Guillaume	05/06/1666	B
DOULET Jean	Geouffre et PALOTA Marsalle	21/02/1616	B
DOULET Marguerite	Pierre et BARIAL Guillaume	25/01/1678	B
DOULET Marguerite	Bardy et PEYTAVY Marguerite	01/07/1698	B
DOULET Michelle	Pierre et BARIAL Guillaume	13/07/1671	B
DOULLET Guillaumette	Petit Pey et THOUMAS Thonie	24/12/1645	B
DOUNAC Isabeau	Jehan et PRODEL Marguerite	02/12/1657	B
DOUNAC Marguerite	Thony et FANTOU Penelle	07/01/1672	B
DOUNAT François	Jean et PRODEL Marguerite	14/08/1661	B
DOUNAT Jean	Jean et PRODEL Marguerite	14/08/1661	B
DOUNAT Jeanne	Jean et PRODEL Marguerite	17/11/1652	B
DOURAT Gabriel	Léonard et PERIER Catherine	04/07/1688	B
DOURAT Marie	Léonard et LAROCHE Catherine	28/04/1652	B
DOURIE Antoinette	Martial et CLIOUSADE Jeanne	13/09/1667	B
DOUYRAT Léonard	Geouffre et PARATAULT Marsalle	25/11/1613	B
DUBOIS Anne	Antoine et PEYRELADE Louise	17/02/1654	B
DUBOIS Anne	Jacques et DALBY Marie	18/08/1701	B
DUBOIS Elisabeth	Jacques et DALBY Marie	03/06/1703	B
DUBOIS Gabrielle	Jacques et DALBY Marie	08/09/1704	B
DUBOIS Jean	Jacques et DALBY Marie	09/01/1707	B
DUBOIS Jean	Léonard et DULAS Jeanne	13/05/1711	B
DUBOIS Jean	Eymard et DULAC Anne	23/03/1715	B
DUBOIS Jeanne	Jacques et DALBY Marie	03/09/1708	B
DUBOIS Martial	Jacques et DALBY Marie	27/03/1693	B
DUBOIS Pierre	Léonard et DULAC Anne	23/05/1717	B

Nom prénom Nouveau-né	Parents	Date acte	Acte
DUBOYS Anne	Antoine et PEYRELADE Louise	22/11/1662	B
DUBOYS Anne	Pierre et DUMOND Françoise	14/01/1624	B
DUBOYS Antoine	Pierre et DUMOND Françoise	12/04/1620	B
DUBOYS Catherine	Pierre et DUMOND Françoise	31/01/1632	B
DUBOYS Gabrielle	Jacques et DALBY Marie	14/03/1692	B
DUBOYS Guillaume	Jacques et DALBY Marie	09/11/1695	B
DUBOYS Jacques	Antoine et PEYRELADE Louise	23/10/1651	B
DUBOYS Jean	Pierre et DUMOND Françoise	05/10/1628	B
DUBOYS Jean	Antoine et DE PEYRELADE Louise	24/11/1659	B
DUBOYS Jehan	Antoine et DE PEYRELADE Louise	12/06/1656	B
DUBOYS Jehan	Pierre et DUMOND Françoise	02/06/1637	B
DUBOYS Léonard	Pierre et DUMOND Françoise	05/11/1634	B
DUBOYS Marie	Jacques et DALBY Marie	10/03/1699	B
DUBOYS Martiale	Antoine et DE PEYRELADE Louise	12/08/1651	B
DUBOYS Pierre	Pierre et DUMOND Françoise	24/07/1639	B
DUCEILHER Anne	Jehan et ...(non cité)	05/04/1619	B
DUCEILHER Jeanne	Jehan et GIRARD Catherine	24/12/1629	B
DUFAURE Anne	Pierre et ALEGRE Marie	06/09/1693	B
DUFAURE Antoine	Etienne et ALEGRE Marie	28/10/1680	B
DUFAURE Antoine	Antoine et LAVAUX Catherine	25/01/1667	B
DUFAURE Antoinette	Etienne et CHEYVIALLE Peyronne	19/04/1649	B
DUFAURE Antoinette	Pierre et ALEGRE Marie	18/02/1683	B
DUFAURE Antoinette	Etienne et CHEYVIALLE Peyronne	30/01/1639	B
DUFAURE Antoinette	Pierre et ALEGRE Marie	10/11/1701	B
DUFAURE Bernard	Antoine et LAVAUX Catherine	14/09/1662	B
DUFAURE Catherine	Jacques et ROZE Jeanne	03/10/1711	B
DUFAURE Catherine	Jacques et ROZE Jeanne	17/09/1716	B
DUFAURE Catherine	Jacques et DELPIC Toinette	30/12/1703	B
DUFAURE Etienne	Pierre et ALEGRE Marie	21/11/1678	B
DUFAURE François	Jacques et DELPIC Antoinette	23/11/1712	B
DUFAURE Geofrette	Pierre et ALEGRE Marie	14/10/1688	B
DUFAURE Hélie	Jacques et DELPIC Toinette	19/10/1709	B
DUFAURE Jacques	Antoine et LAVAUX Catherine	07/08/1679	B
DUFAURE Jacques	Antoine et LAVAUX Catherine	19/03/1665	B
DUFAURE Jacques	Antoine et LAVAUX Catherine	31/08/1681	B
DUFAURE Jacques	Antoine et LAVAUX Catherine	03/10/1685	B
DUFAURE Jeanne	Antoine et LAVAUX Catherine	30/11/1677	B
DUFAURE Jeanne	Antoine et LAVAUX Catherine	20/08/1660	B
DUFAURE Léonard	Antoine et LAVAUX Catherine	14/07/1673	B
DUFAURE Marguerite	Jacques et DELPIC Antoinette	30/10/1715	B
DUFAURE Marie	Etienne et CHEYVIALE Peyronne	28/05/1644	B
DUFAURE Pierre	Etienne et CHEYVIALLE Peyronne	19/04/1649	B
DUFOUR Antoinette	Charles et LATREILLE Bertoune	10/03/1698	B
DUFOUR Bernard	Jean et RIVIERE Antoinette	10/09/1667	B
DUFOUR Jean	Jean et RIVIERE Antoinette	17/11/1665	B
DUFOUR Laurence	Jean et RIVIERE Antoinette	13/01/1669	B
DUFOUR Léonard	Joseph et FOUCHIER Françoise	22/12/1637	B
DUFOUR Penelle	Jean et REBIERE Toinette	16/01/1672	B
DUFOUR Pierre	Charles et LATREILLE Bertoune	18/04/1699	B
DULAC André	Jean et NADAL Marie	12/04/1679	B
DULAC Anne	Pierre et DALBY Françoise	06/08/1634	B
DULAC Catherine	Pierre et DALBY Françoise	28/09/1636	B
DULAC François	Mathieu et REBIEYRE Marguerite	07/09/1625	B
DULAC Guillaume	Jehan et DUCEILLER Louise	17/05/1626	B
DULAC Guillaumette	Jean et NADAL Marie	12/04/1679	B
DULAC Guillaumette	Jehan et DUCEILHER Louise	12/09/1627	B
DULAC Hélène	Jean et DUSELLIER Louise	15/05/1616	B
DULAC Héliote	Pierre et DALBY Françoise	27/02/1631	B
DULAC Isabeau	Michalou et MADELBOYS Gabrielle	09/05/1651	B
DULAC Jean	Jean et LAVIGNE Catherine	14/03/1668	B
DULAC Jean	Pierre et FERAL Annette	07/08/1616	B
DULAC Jeanne	Pierre et LAVIGNE Catherine	16/02/1651	B

Nom prénom Nouveau-né	Parents	Date acte	Acte
DULAC Jehan	Pierre et DALBY Françoise	05/03/1626	B
DULAC Jehanne	Mathieu et REBIERE Marguerite	03/12/1617	B
DULAC Jehanne	Pierre et DALBY Françoise	23/02/1629	B
DULAC Lagier	Marsalou et GRANDVAL Anne	22/01/1690	B
DULAC Léonard	Mathieu et REBIEYRE Marguerite	03/11/1620	B
DULAC Léonard	Petit Jean et LAVIGNE Catherine	02/02/1659	B
DULAC Madeleine	Jean et DU SELIER Louise	11/02/1618	B
DULAC Marguerite	Mathieu et RIVIERE Marguerite	23/09/1629	B
DULAC Marsalou	Mathieu et REBIEYRE Marguerite	08/01/1623	B
DULAC Martial	Pierre et REYNAL Marie	14/07/1715	B
DULAC Martiale	Jean et LAVIGNE Catherine	06/11/1663	B
DULAC Mathieu	François et DELMAS Françoise	12/03/1666	B
DULAC Neymard	Mathieu et RIBIERE Marguerite	11/06/1636	B
DULAC Pierre	Pierre et DALBY Françoise	22/07/1620	B
DULAC Pierre	Pierre et DALBY Françoise	29/03/1639	B
DULAC Pierre	Pierre et FERAL Annette	17/11/1613	B
DULAC Thoinette	Jehan et LAVIGNE Catherine	31/01/1655	B
DULAS Anne	Jean et FONTAINE Antoinette	11/03/1658	B
DULAS Antoine	Jean et LAVIGNE Catherine	12/08/1657	B
DULAS Audette	Jehan et DUCEILLER Louise	09/01/1622	B
DULAS Catherine	Jehan et DUCEILHER Louise	26/07/1623	B
DULAS François	Jean et NADAL Marie	04/09/1684	B
DULAS Françoise	Martial et MASDUBOS Gabrielle	24/11/1652	B
DULAS Françoise	Pierre et DALBY Françoise	11/08/1624	B
DULAS Françoise	Jean et DE FONTAINE Antoinette	22/08/1654	B
DULAS Gabrielle	François et DELMAS Françoise	20/04/1659	B
DULAS Gabrielle	Jean et DALBY Jeanne	17/10/1706	B
DULAS Gilibert	Jean et NADAL Marie	26/08/1675	B
DULAS Henry	Jean et DE FONTAINE Antoinette	07/08/1661	B
DULAS Jean	Pierre et DALBY Françoise	17/12/1644	B
DULAS Jean	Jean et FONTAINE Antoinette	06/06/1664	B
DULAS Jeanne	Jean et LAVIGNE Catherine	28/01/1666	B
DULAS Louis	Jean et FOUCHIER Catherine	13/04/1674	B
DULAS Pétronille	Pierre et REYNAL Marie	27/04/1708	B
DULAS Peyronne	Jean et LAVIGNE Catherine	06/03/1661	B
DULAS Pierre	Petit Jean et LAVIGNE Catherine	25/09/1672	B
DULAS Pierre	Jean et NADAL Marie	06/10/1681	B
DULAS Pierre	Pierre et FOUGEYRON Louise	30/10/1648	B
DULAS Pierre	Pierre et DALBY Françoise	19/03/1622	B
DULAS Pierre	Pierre et REYNAL Marie	14/09/1712	B
DULAS Suzanne	Jean et NADAL Marie	25/02/1677	B
DULIEU? Antoine	Guillaume et SIMON Peyronne	23/11/1636	B
DUMAS François	Léonard et CESSAC Anne	21/07/1635	B
DUMAS Françoise	Léonard et DE FOUCHIER Marie	25/05/1625	B
DUMAS Jacques	Guillaume et FAUCHIER Jehanne	19/09/1620	B
DUMAS Jehan	Guillaume et FOUCHIER Jehane	30/12/1612	B
DUMAS Jehan	Jehan et TREUIL Thonie	04/03/1614	B
DUMAS Jehanne	Guillaume et FOUCHER Jehanne	04/06/1617	B
DUMAS Thonie	Jehan et TREUIL Thonie	24/04/1611	B
DUMON Françoise	Jean et GRASCHAMP Jeanne	19/12/1669	B
DUMOND Anne	Simon et DIVIDE ? Rebecca	10/05/1654	B
DUMOND Anne	Jean et DE LASTEYRIE Catherine	08/09/1660	B
DUMOND Anne	François et VIDALIE Catherine	08/02/1714	B
DUMOND Anne	...(oubli) et RIVIERE Jeanne	07/06/1711	B
DUMOND Antoine	Jean et DE LASTEYRIE Catherine	06/11/1648	B
DUMOND Antoine	Jean et LASTEYRIE Catherine	19/08/1658	B
DUMOND Antoinette	Jean et MEYRANIE Jeanne	23/01/1668	B
DUMOND Antoinette	Léonard et BOUTOT Geoffrette	04/11/1627	B
DUMOND Antoinette	Jean et LAMEYRIE Catherine	07/08/1663	B
DUMOND Bernard	Pierre et BINET Bernarde	25/04/1613	B
DUMOND Bernard	Jehan et MEYRE Catherine	21/02/1627	B
DUMOND Blaise	François et TRARIEU Marie	06/08/1713	B

Nom prénom Nouveau-né	Parents	Date acte	Acte
DUMOND Catherine	Jehan et FAUCHIER Marie	28/08/1612	B
DUMOND Catherine	Eymard et MOUNEYRAT Catherine	10/01/1637	B
DUMOND Catherine	Simon et DALIDET Rebequas	29/08/1645	B
DUMOND Catherine	Jean et BOSREDON Marie	15/07/1704	B
DUMOND Catherine	François et TRARIEUX Marie	12/08/1711	B
DUMOND Catherine	François et TRARIEU Marie	08/03/1709	B
DUMOND Charles	Jantou et DUVIALLARD Anne	24/05/1653	B
DUMOND François	Jacques et DE CABANIS Jeanne	09/05/1647	B
DUMOND François	Jean et MEYRANIE Jeanne	14/04/1670	B
DUMOND François	Pierre et DE GUILHON Helene	18/12/1622	B
DUMOND François	Eymar et MOUNEYRAT Jehanne	01/05/1635	B
DUMOND François	Jean et MEYRANIE Jeanne	28/06/1684	B
DUMOND François	François et TRARIEU Marie	07/09/1706	B
DUMOND Françoise	Guilhen et GUYONNET Isabeau	31/12/1658	B
DUMOND Françoise	Jean et FAUCHIER Marie	02/03/1616	B
DUMOND Françoise	Jehan et MEYRE Catherine	09/02/1613	B
DUMOND Geoffrette	Jean et BOSREDON Marie	06/05/1706	B
DUMOND Guilhendou	Jean et BONNELIE Marie	09/02/1679	B
DUMOND Guilhendou	Simon et DALIDET Rebecas	17/11/1647	B
DUMOND Guilhendou	Jehan et MEYRE Catherine	12/01/1616	B
DUMOND Guillaume	Thomas et GODEFROID Jeanne	19/02/1671	B
DUMOND Guillaume	Jean et RIVIERE Marie	31/01/1699	B
DUMOND Guillaume	Jean et CHASTANET Monique	08/01/1688	B
DUMOND Hélène	Eymard et CHASTANET Jehanne	21/09/1645	B
DUMOND Héliote	Jean et ...(omis) Jeanne	02/07/1630	B
DUMOND Jacques	Jean et MEYRANIE Jeanne	14/05/1674	B
DUMOND Jacques	Pierre et DEGUILHEM Hélène	21/09/1614	B
DUMOND Jacques	...(déchiré) et BONNELYE Marie	13/10/1688	B
DUMOND Jacques	Jean et BOSREDON Marie	10/01/1708	B
DUMOND Jacquette	Michial et BONNIE Françoise	25/03/1653	B
DUMOND Jean	Eymar et CHASTANET Jeanne	18/01/1650	B
DUMOND Jean	Simon et BOUCHADEL Jeanne	11/06/1655	B
DUMOND Jean	Michel et BOUNY Françoise	10/09/1661	B
DUMOND Jean	Guilhen et ANDRÉ Jacquette	06/05/1672	B
DUMOND Jean	Jean et BONNELYE Marie	15/11/1676	B
DUMOND Jean	Michel et BOUNIE Françoise	14/11/1649	B
DUMOND Jean	Gabriel et TRONC Hélène	01/12/1611	B
DUMOND Jean	François et EUGENE Marie	24/04/1681	B
DUMOND Jean	Jean et DE LASTEYRIE Catherine	24/06/1647	B
DUMOND Jean	Michel et BONNIE Françoise	13/01/1656	B
DUMOND Jean	Jean et CHASTAING Monique	16/01/1691	B
DUMOND Jean	François et TRARIEUX Marie	09/01/1704	B
DUMOND Jean	François et VIDALIE Catherine	07/12/1709	B
DUMOND Jean	François et TRARIEU Marie	27/12/1714	B
DUMOND Jean	François et TRARIEUX Marie	18/10/1716	B
DUMOND Jeanne	Eymar et CHASTANET Jeanne	07/09/1656	B
DUMOND Jeanne	Jean et BONNELIE Marie	12/10/1681	B
DUMOND Jeanne	Simon et DARIDÉ Rebeca	17/12/1639	B
DUMOND Jeanne	Jean et MEYRANIE Jeanne	02/07/1679	B
DUMOND Jeanne	Guilhendou et ROUSSELY Jeanne	28/06/1684	B
DUMOND Jeanne	François et VIDALIE Catherine	29/02/1712	B
DUMOND Jeanne	François et TRARIEUX Marie	20/04/1705	B
DUMOND Jehan	Simon et DALIDET Rebecca	04/10/1650	B
DUMOND Jehan	Jehan et MEYRE Catherine	02/02/1625	B
DUMOND Jehan	Jehan et PORCHIER Jehanne	27/08/1621	B
DUMOND Jehan	Jehan et LASTEYRIE Catherine	16/01/1644	B
DUMOND Jehan	Guilhen et DE POUCH Jehanne	21/03/1612	B
DUMOND Jehanne	François et GOUDAL Jehanne	24/10/1621	B
DUMOND Jehanne	Jehan et MEYRANIE Catherine	05/12/1622	B
DUMOND Léonarde	Jacques et CABANIS Jeanne	21/09/1652	B
DUMOND Léonarde	Thomas et GODEFROY Jeanne	12/09/1664	B
DUMOND Léonarde	Jean et MEYRANIE Jeanne	17/04/1673	B

Nom prénom Nouveau-né	Parents	Date acte	Acte
DUMOND Léonarde	François et BEL Toinette	17/02/1698	B
DUMOND Léonarde	Jean et BOSREDON Marie	07/09/1711	B
DUMOND Marguerite	Jean et LASTEYRIE Catherine	04/02/1654	B
DUMOND Marguerite	Jacques et CABANIS Jeanne	28/12/1650	B
DUMOND Marguerite	Andrieu et DE POUCH Bounique	16/08/1615	B
DUMOND Marguerite	François et BEL Toinette	22/05/1695	B
DUMOND Marie	Simon et BOUCHAREL Jeanne	17/11/1652	B
DUMOND Marie	Jean et MEYRANIE Jeanne	17/02/1681	B
DUMOND Marie	Jean et DARCISSAC Anne	30/09/1695	B
DUMOND Mery	Pierre et DE GUILHON Hélène	11/09/1618	B
DUMOND Pétronille	Jean et RIVIERE Marie	26/09/1702	B
DUMOND Peyronne	Jean et GRASCHAMP Jeanne	03/03/1666	B
DUMOND Pierre	André et POUCH Bounique	30/12/1612	B
DUMOND Pierre	Michel et SIMON Anne	03/11/1675	B
DUMOND Pierre	Guilhen et GUYONET Isabeau	31/01/1661	B
DUMOND Pierre	Jacques et CABANIS Jeanne	03/04/1657	B
DUMOND Pierre	Jean et LASTEYRIE Catherine	16/03/1651	B
DUMOND Pierre	Jean et RIVIERE Marie	09/01/1691	B
DUMOND Pierre	François et TRARIEU Marie	23/02/1708	B
DUMOND Pierre	Jean et RIVIERE Marie	31/07/1695	B
DUMOND Suzanne	Guilhendou et TREUIL Antoinette	09/03/1677	B
DUMOND Thomas	Jehan et LAROUBERTIE Thevene	10/02/1631	B
DUMOND Thonye	Guilhen et DUMOND Marie	03/09/1623	B
DUMONS Pierre	Antoine et RIVIERE Jeanne	07/07/1716	B
DUMONT Jeanne	Jean et MEYRANIE Jeanne	30/10/1665	B
DUMONT Jeanne	Jean et MEYRANIE Anne?	08/06/1676	B
DUPRAT Jean	Guillaume et CHAMBARET Antoinette	25/01/1677	B
DUPUY Annet	Peyr et LANAUDOU Léonarde	09/09/1638	B
DUPUY Antoine	Helie et POUCH Jeanne	19/10/1627	B
DUPUY Catherine	Léonard et CHOUZENOUX Thonye	25/05/1665	B
DUPUY Catherine	...(illisible) et GUY Flour	09/09/1646	B
DUPUY Catherine	Pierre et SAUVAGE Gabrielle	16/06/1653	B
DUPUY Catherine	Léonard et DEMOLINS Jeanne	20/04/1634	B
DUPUY Catherine	Léonard et CHOUZENOUX Thonye	10/06/1668	B
DUPUY Catherine	Léonard et GENIER Jancme?	17/02/1616	B
DUPUY Catherine	Pierre et DUBOYS Catherine	08/04/1655	B
DUPUY Dominique	Pierre et SAUVAGE Gabrielle	20/09/1663	B
DUPUY Etienne	Pierre et SAUVAGE Gabrielle	19/02/1666	B
DUPUY François	Pierre et DUBOYS Catherine	26/10/1661	B
DUPUY François	Pierre et DUBOYS Catherine	20/05/1670	B
DUPUY François	Annet et GUY Fl...(illisible)	14/11/1644	B
DUPUY François	Léonard et MON... Catherine	10/04/1671	B
DUPUY François	Dominique et MARGOT Marie	08/02/1709	B
DUPUY Françoise	Pierre et DUBOYS Catherine	12/11/1656	B
DUPUY Françoise	Hélie et DALBY Jehanne	08/11/1637	B
DUPUY Gabriel	François et GENIER Jeanne	19/08/1706	B
DUPUY Gabrielle	Léonard et DUTEIL Catherine	04/12/1627	B
DUPUY Guilhen	Helie et POUCH Jehanne	05/09/1621	B
DUPUY Guillaume	Pierre et MARTY Peyronne	29/10/1623	B
DUPUY Guillaume	Pierre et LAGUEYRIE Jehane	18/10/1612	B
DUPUY Jacquette	Annet et POUCH Thonie?	15/12/1637	B
DUPUY Jean	Pierre et MARTY Peyronne	17/06/1637	B
DUPUY Jean	Pierre et DUBOYS Catherine	29/03/1664	B
DUPUY Jean	Léonard et DEMOLINS Jeanne	18/04/1638	B
DUPUY Jean	Léonard et DEMOLINS Jeanne	26/01/1649	B
DUPUY Jean	Léonard et MONSTRE? Catherine	01/05/1674	B
DUPUY Jean	Dominique et MARGOT Marie	05/05/1715	B
DUPUY Jeanne	Jean et CHALANGEAS Jeanne	04/11/1668	B
DUPUY Jeanne	Léonard et MONSTRAYRE Catherine	05/06/1668	B
DUPUY Jeanne	Léonard et CHOUZENOUX Thonie	02/09/1671	B
DUPUY Jeanne	Pierre et SAUVAGE Gabrielle	14/11/1655	B
DUPUY Jeanne	Pierre et SAUVAGE Gabrielle	27/05/1658	B

Nom prénom Nouveau-né	Parents	Date acte	Acte
DUPUY Jeanne	Dominique et CHOUZENOUX Claude	23/12/1705	B
DUPUY Jeanne	Pierre et CHOUZENOUX Claude	14/11/1703	B
DUPUY Jeanne	François et GENIER Jeanne	30/10/1702	B
DUPUY Jeanne	Jean et CHOUZENOUX Claude	23/11/1702	B
DUPUY Jeanne	Dominique et MARGOT Marie	07/01/1711	B
DUPUY Jeanne	Jean et CHOUZENOUX Claude	05/03/1707	B
DUPUY Jehan	Helie et DE POUCH Jehanne	09/06/1624	B
DUPUY Jehanne	Pierre et MARTY Peyronne	24/12/1624	B
DUPUY Léonard	Annet et DE GUY Flour	23/12/1635	B
DUPUY Léonard	Peyr et LANOUDOU Léonarde	05/04/1630	B
DUPUY Léonard	Peyr et LANOUDOU Léonarde	10/07/1627	B
DUPUY Léonard	Pierre et DUBOYS Catherine	09/10/1667	B
DUPUY Léonarde	Pierre et NAUDOU Léonarde	06/08/1634	B
DUPUY Léonarde	Louis et CHOUZENOUX Thonye	03/04/1659	B
DUPUY Léonarde	Léonard et DEMOULINS Jehanne	27/08/1645	B
DUPUY Louise	Léonard et DEMOLINS Jehanne	17/08/1632	B
DUPUY Louise	Pierre et DUBOIS Catherine	29/01/1666	B
DUPUY Marguerite	Pierre et MAGNOU Jehanne	04/10/1620	B
DUPUY Marguerite	Pierre et SAUVAGE Gabrielle	01/05/1671	B
DUPUY Marguerite	Pierre et MARTY Peyronne	05/05/1633	B
DUPUY Marie	Pierre et SAUVAGE Gabrielle	02/09/1660	B
DUPUY Marie	Jean et CHALANGEAS Jeanne	10/06/1671	B
DUPUY Marie	François et DELLAC Marguerite	08/09/1698	B
DUPUY Marie	Dominique et MARGOT Marie	04/08/1712	B
DUPUY Pierre	Pierre et MARTY Peyronne	02/06/1630	B
DUPUY Pierre	Pierre et MARTY Peyronne	26/11/1627	B
DUPUY Pierre	Léonard et DEMOLINS Jeanne	15/07/1636	B
DUPUY Pierre	Léonard et GENIER Jamme	14/04/1613	B
DUPUY Pierre	Pierre et DUBOYS Catherine	24/02/1659	B
DUPUY Pierre	Léonard et CHOUZENOUX Thonye	07/01/1657	B
DUPUY Pierre	Pierre et SAUVAGE Gabrielle	15/04/1649	B
DUPUY Pierre	Pierre et SAUVAGE Gabrielle	02/09/1650	B
DUPUY Pierre	Jean et CHOUZENOUX Claude	29/02/1696	B
DURIEU Aymard	Géral et LAGUEYRIE Marie	22/01/1682	B
DURIEU Pierre	Antoine et DUFAURE Antoinette	15/02/1668	B
DURIEUX Antoinette	Gérald et DUFAURE Marie	19/11/1715	B
DURIEUX Pierre	Géral et DUFAURE Marie	14/02/1717	B
DUROY Antoine	Eymar et CHAUMOND Cécile	15/09/1694	B
DUROY Bonne	Eymard et CHAUMOND Cécile	03/05/1681	B
DUROY François	Aymard et CHAUMOND Cécile	20/01/1707	B
DUROY Jacques	Aymard et CHAUMOND Cécile	05/04/1701	B
DUROY Jean	Eymard et CHAUMOND Cécile	21/03/1705	B
DUROY Martin	Eymard et CHAUMOND Cécile	16/02/1698	B
DUROY Pierre	Etienne et PEYRAT Bernarde	20/04/1617	B
DURRIEU Etienne	Antoine et DUFAURE Antoinette	20/01/1665	B
DURSE Gabriel	Jean et MARCOU Etiennette	22/06/1717	B
DUSEILLER Souveraine	Jean et VILATTE Catherine	11/09/1617	B
D'USSAC Rigalle	Jehan et DE BIARS Anne	20/03/1650	B
DUTEIL Anne	Pierre et ANDRÉ Bernarde	17/11/1613	B
DUTEIL Anne	Pierre et ANDRÉ Bernarde	20/01/1619	B
DUTEIL Antoine	Antoine et CHINIAC Antoinette	07/11/1670	B
DUTEIL Antoine	Jean et LAROUBERTIE Marie	24/10/1655	B
DUTEIL Antoinette	Thony et CHIGNAC Thonye	17/11/1665	B
DUTEIL Antoinette	Pierre et BARIL Françoise	11/02/1693	B
DUTEIL Catherine	Antoine et CHINIAC Antoinette	19/01/1668	B
DUTEIL Catherine	Jean et TERRACOL Catherine	16/12/1650	B
DUTEIL Etienne	Jean et ROUBERTIE Marie	02/03/1661	B
DUTEIL François	Pierre et LAGUEYRIE Catherine	05/02/1703	B
DUTEIL Françoise	Helie et RIVIERE Thevene	04/09/1612	B
DUTEIL Guillaume	Jean et TERRACOL Catherine	08/04/1654	B
DUTEIL Guillaume	Pierre et ANDRÉ Bernarde	23/06/1616	B
DUTEIL Guillaumette	Pierre et ANDRÉ Bernarde	17/01/1615	B

Nom prénom Nouveau-né	Parents	Date acte	Acte
DUTEIL Jean	Antoine et CHIGNAC Narde	09/01/1658	B
DUTEIL Jean	Pierre et LAGUEYRIE Catherine	23/04/1701	B
DUTEIL Jean	Pierre et BARIL Françoise	01/05/1687	B
DUTEIL Jean	Léonard et SAUVAGE Martine	11/09/1699	B
DUTEIL Jean	Léonard et LAGUEYRIE Thevene	25/02/1685	B
DUTEIL Jeanne	Antoine et CHINIAC Antoinette	07/11/1670	B
DUTEIL Jeanne	Léonard et SAUVAGE Martine	25/12/1689	B
DUTEIL Jehan	Pierre et ANDRÉ Bernarde	22/08/1622	B
DUTEIL Jehan	Pierre et ANDRÉ Bernarde	28/12/1617	B
DUTEIL Jehan	Antoine et LAVAUX Marsalle	19/02/1632	B
DUTEIL Jehanne	Jehan et TERRACOL Catherine	21/11/1647	B
DUTEIL Jehanne	Pierre et ANDRÉ Bernarde	05/08/1612	B
DUTEIL Léonard	Antoine et LAVAUX Marsalle	19/08/1635	B
DUTEIL Léonarde	Léonard et SAUVAGE Martine	10/08/1702	B
DUTEIL Léonarde	Pierre et LAGUEYRIE Catherine	19/02/1713	B
DUTEIL Marguerite	Antoine et LAVAUX Marsale	15/08/1629	B
DUTEIL Marguerite	Pierre et BARIL Françoise	11/02/1693	B
DUTEIL Marie	Thony et CHINIAC Thonie	03/04/1663	B
DUTEIL Marie	Pierre et LAGUEYRIE Catherine	13/01/1698	B
DUTEIL Marsalle	Jean et ROUBERTIE Marie	16/10/1657	B
DUTEIL Michelette	Pierre et LAGUEYRIE Catherine	05/01/1708	B
DUTEIL Pierre	Antoine et LASCAUX ? Marsalle	15/09/1648	B
DUTEIL Pierre	Jean et ROUBERTIE Marie	04/05/1663	B
DUTEIL Pierre	Jehan et TERRACOL Catherine	29/01/1645	B
DUTEIL Pierre	Jean et CRAMIER Geoffrette	25/01/1717	B
DUTEIL Pierre	Léonard et SAUVAGE Martine	11/09/1699	B
DUTEIL Pierre	Pierre et LAGUEYRIE Catherine	29/03/1705	B
DUTEIL Pierre	Léonard et SAUVAGE Martine	27/08/1695	B
DUVER Jean	Antoine et VAYNE Jacquette	18/09/1657	B
DUVER Jean	Antoine et VAYNE Jacquette	06/07/1664	B
DUVERT Jean	Antoine et VAYNE Jacquette	25/04/1662	B
DUVERT Marie	Thony et SIMON Jacquette	31/03/1672	B
DUVERT Marie	Antoine et VAYNE Jacquette	25/08/1659	B
DUVIALLARD Anne	Pierre et LEYMARIE Marguerite	24/07/1672	B
DUVIALLARD Anne	Jehan et CHAUVIAC Cecellie	10/03/1628	B
DUVIALLARD Anne	Jehan et DE PLASSOT Jehanne	03/08/1620	B
DUVIALLARD Anne	Petit Jean et MADRANGEAS Guillaume	14/12/1666	B
DUVIALLARD Anne	Jehan et COULEN Françoise	24/02/1644	B
DUVIALLARD Anne	Pierre et ANDRÉ Guillaume	04/03/1665	B
DUVIALLARD Anne	François et PLASSOT Jeanne	13/07/1636	B
DUVIALLARD Anne	Jean et VAURIE ? Marie	20/08/1647	B
DUVIALLARD Anne	Léonard et FOUCHER Jeanne	30/10/1688	B
DUVIALLARD Anne	Jean et MAGRANGEAS Jeanne	16/02/1699	B
DUVIALLARD Anne	Pierre et GODEFFROY Jeanne	24/09/1703	B
DUVIALLARD Antoine	Jean et CRAMIER Françoise	24/12/1669	B
DUVIALLARD Antoine	Jehan et ...(omis) Peyronne	19/11/1645	B
DUVIALLARD Antoine	François et DE PLASSOT Jeanne	16/05/1627	B
DUVIALLARD Antoine	François et PLASSOT Jehanne	05/07/1631	B
DUVIALLARD Antoine	Bernard et ROZE Andrée	10/11/1715	B
DUVIALLARD Antoine	Pierre et SICARD Marie	07/06/1711	B
DUVIALLARD Antoinette	Charles et CHASSER Jeanne	03/10/1634	B
DUVIALLARD Antoinette	Bernard et LATEYROU Antoinette	18/11/1625	B
DUVIALLARD Antoinette	Pierre et LEYMARIE Marguerite	09/04/1666	B
DUVIALLARD Antoinette	Jean et BORDAS Cécile	01/03/1682	B
DUVIALLARD Antoinette	Jean et POUCH Jeanne	22/04/1668	B
DUVIALLARD Antoinette	Pierre et GODEFFROY Jeanne	10/01/1708	B
DUVIALLARD Antoinette	Etienne et PEYRY Jeanne	15/04/1714	B
DUVIALLARD Antoinette	Jean et GODEFFROY Guillaume	12/05/1714	B
DUVIALLARD Bernard	Jehan et DUVIALLARD Gire	20/09/1620	B
DUVIALLARD Bernard	Léonard et FAUCHER Jeanne	19/01/1691	B
DUVIALLARD Bernard	Bertrand et DUVIALLARD Marie	01/09/1706	B
DUVIALLARD Bertrand	Jean et MADRANGEAS Guillemette	16/01/1668	B

Nom prénom Nouveau-né	Parents	Date acte	Acte
DUVIALLARD Catherine	Jehan et DUVIALLARD Geralde	18/03/1618	B
DUVIALLARD Catherine	Bernard et LATEYROU Thonie	23/03/1630	B
DUVIALLARD Catherine	Pierre et PORCHER Gabrielle	09/03/1698	B
DUVIALLARD Catherine	Pierre et PORCHER Gabrielle	29/06/1704	B
DUVIALLARD Dauphine	Jean et MARTY Guillemette	11/11/1669	B
DUVIALLARD Elisabeth	Jacques et POUCH Peyronne	06/02/1664	B
DUVIALLARD Etienne	Jean et CRAMIER Françoise	03/04/1672	B
DUVIALLARD Etienne	Pierre et DEYZAC Catherine	30/03/1671	B
DUVIALLARD Etienne	Jehan et VAYNE Marie	13/11/1644	B
DUVIALLARD Etienne	Jean et CRAMIER Françoise	14/02/1687	B
DUVIALLARD François	Pierre et LEYMARIE Marguerite	18/07/1655	B
DUVIALLARD François	Bernard et LATEYROU Thonie	28/10/1636	B
DUVIALLARD François	Jehan et GRASCHAMP Toinette	21/08/1633	B
DUVIALLARD François	Pierre et ANDRÉ Guillemette	20/08/1668	B
DUVIALLARD François	Pierre et SICARD Marie	07/02/1717	B
DUVIALLARD François	Jacques et PENINAL Jeanne	12/01/1697	B
DUVIALLARD François	Jean et MAZIEYRAS Jeanne	11/12/1694	B
DUVIALLARD François	Pierre et GODEFFROY Jeanne	24/01/1707	B
DUVIALLARD Françoise	Jehan et FAUCHIER Marie	18/09/1622	B
DUVIALLARD Françoise	Jean et SIMON Marguerite	01/05/1634	B
DUVIALLARD Gabriel	Jacques et POUCH Peyronne	07/06/1671	B
DUVIALLARD Gabriel	Pierre et SICARD Marie	23/11/1706	B
DUVIALLARD Gautier	Jacques et FANTOU Jeanne	24/10/1692	B
DUVIALLARD Gelibert	Jehan et DESCHAMPS Anne	09/05/1655	B
DUVIALLARD Gille	Jehan et ...(omis)	23/08/1616	B
DUVIALLARD Guillaume	Jehan et GRASCHAMPS Toinette	03/12/1631	B
DUVIALLARD Guillaume	Petit Jehan et DELMONT Marie	19/11/1629	B
DUVIALLARD Guillaume	Jacques et TREUIL Catherine	10/08/1625	B
DUVIALLARD Guillaume	Léonard et FOUCHIER Jeanne	19/02/1684	B
DUVIALLARD Guillaume	Petit Jehan et DELMON Marie	16/11/1621	B
DUVIALLARD Guillaume	Jean et MAZIEYRAS Jeanne	13/10/1693	B
DUVIALLARD Guillaumette	François et DUMOND Marie	30/08/1620	B
DUVIALLARD Helias	Jehan et DE PLASSOT Jehanne	14/06/1614	B
DUVIALLARD Isabeau	Gabriel et FERAL Marguerite	03/04/1715	B
DUVIALLARD Jacques	Pierre et LEYMARIE Marguerite	16/06/1656	B
DUVIALLARD Jacques	Jean et ...(omis)	23/08/1682	B
DUVIALLARD Jacques	Léonard et FAUCHER Jeanne	16/07/1682	B
DUVIALLARD Jacques	Charles et CHASSER Jehanne	03/12/1636	B
DUVIALLARD Jacques	Jehan et DE PLASSOT Jehanne	26/03/1618	B
DUVIALLARD Jacques	Jacques et CHAMBARET Jeanne	15/11/1700	B
DUVIALLARD Jean	Jean et BORDAS Cécile	08/12/1676	B
DUVIALLARD Jean	Antoine et VAYNE Antoinette	05/07/1681	B
DUVIALLARD Jean	Pierre et LEYMARIE Marguerite	19/01/1659	B
DUVIALLARD Jean	Pierre et LEYMARIE Marguerite	17/12/1661	B
DUVIALLARD Jean	Jean et BORDAS Cesselie	23/03/1680	B
DUVIALLARD Jean	Jean et ESCHATE Claude	25/08/1684	B
DUVIALLARD Jean	Léonard et JUGE Jeanne	06/04/1680	B
DUVIALLARD Jean	François et DUVIALLARD Jeanne	27/04/1639	B
DUVIALLARD Jean	Bernard et ROZE Andrée	20/01/1709	B
DUVIALLARD Jean	Etienne et PEYRY Jeanne	21/09/1716	B
DUVIALLARD Jean	Jean et N...(déchiré) Jeanne	08/08/1707	B
DUVIALLARD Jean	Pierre et SICARD Marie	02/11/1701	B
DUVIALLARD Jeanne	Pierre et LAFARGE Anne	09/11/1632	B
DUVIALLARD Jeanne	Jehan et DESCHAMPS Jehanne	05/04/1649	B
DUVIALLARD Jeanne	Jean et FAURE Françoise	16/02/1678	B
DUVIALLARD Jeanne	Pierre et LAFARGE Anne	26/10/1636	B
DUVIALLARD Jeanne	Pierre et ANDRÉ Guillaume	01/04/1677	B
DUVIALLARD Jeanne	Jean et DELCHAMP Anne	24/10/1651	B
DUVIALLARD Jeanne	Jacques et CHARLIAGUET Jeanne	08/10/1679	B
DUVIALLARD Jeanne	Léonard et FOUCHIER Jeanne	29/01/1693	B
DUVIALLARD Jeanne	Jacques et MOUNEYRAT Jeanne	12/12/1703	B
DUVIALLARD Jeanne	Jean et MAZIEYRAS Jeanne	11/05/1704	B

Nom prénom Nouveau-né	Parents	Date acte	Acte
DUVIALLARD Jeanne	Bertrand et DUVIALLARD Marie	04/11/1708	B
DUVIALLARD Jeanne	Theve et CHAMBARET Marguerite	11/11/1715	B
DUVIALLARD Jehan	Jehan et FOUCHIER Marie	08/03/1626	B
DUVIALLARD Jehan	Jehan et CHOUVIAC Cécile	30/03/1621	B
DUVIALLARD Jehan	Jehan et FOUCHIER Marie	21/04/1615	B
DUVIALLARD Jehan	Charles et CHASSER Jeanne	06/11/1639	B
DUVIALLARD Jehan	Jehan et DUVIALLARD Gire	16/01/1624	B
DUVIALLARD Jehan	Petit Jehan et LEYMARIE Marguerite	31/12/1626	B
DUVIALLARD Jehan	Jehan et CHARBONNEL Catherine	13/04/1644	B
DUVIALLARD Jehan	Jehan et SIMON Marguerite	24/02/1630	B
DUVIALLARD Jehan	Jehan et BARRIERE Peyronne	09/11/1643	B
DUVIALLARD Jehan	François et DE PLASSOT Jehanne	06/12/1624	B
DUVIALLARD Jehan	Charles et CHACER Jehanne	03/06/1646	B
DUVIALLARD Jehan	Jehan et GRASCHAMP Toinette	21/06/1635	B
DUVIALLARD Jehan	Petit Jehan et SIRVEN Jehane	05/11/1612	B
DUVIALLARD Jehan	Jehan et FANTHOU Lizou	01/10/1651	B
DUVIALLARD Jehan	Jehan et FOUCHIER Marie	28/07/1613	B
DUVIALLARD Jehanne	Jehan et SIMON Marguerite	10/10/1627	B
DUVIALLARD Jehanne	Jehan et DELPY Marie	15/09/1619	B
DUVIALLARD Jehanne	Jacques et TREUIL Catherine	24/02/1629	B
DUVIALLARD Johandy	Pierre et LAFARGE Anne	24/04/1634	B
DUVIALLARD Léonard	Jean et FANTOU Louise	28/02/1669	B
DUVIALLARD Léonard	Pierre et LEYMARIE Marguerite	05/11/1651	B
DUVIALLARD Léonard	Jehan et CHOUVIAC Cessalhe/ Cécile	02/03/1625	B
DUVIALLARD Léonard	Pierre et LEYMARIE Marguerite	28/09/1663	B
DUVIALLARD Léonard	Jehan et GRASCHAMP Antoinette	15/03/1639	B
DUVIALLARD Léonarde	Jean et FAURE Françoise	09/01/1689	B
DUVIALLARD Louise	Jacques et POUCH Peyronne	02/10/1669	B
DUVIALLARD Louise	Jehan et SIMON Marguerite	15/07/1635	B
DUVIALLARD Louise	Pierre et PORCHER Gabrielle	23/01/1699	B
DUVIALLARD Marguerite	Jehan et FOUCHIER Marie	23/06/1619	B
DUVIALLARD Marguerite	François et PLASSOT Jehanne	29/08/1632	B
DUVIALLARD Marguerite	Jacques et CHARLIAGUET Jeanne	09/01/1678	B
DUVIALLARD Marguerite	Jacques et CHARLIAGUET Jeanne	11/09/1682	B
DUVIALLARD Marguerite	Jehan et ...(en blanc)	13/05/1649	B
DUVIALLARD Marguerite	Jean et BORDAS Cécile	24/12/1675	B
DUVIALLARD Marguerite	Theve et PEYRY Jeanne	13/04/1709	B
DUVIALLARD Marguerite	Theve et PEYRY Jeanne	02/05/1711	B
DUVIALLARD Marie	Pierre et LEYMARIE Marguerite	05/03/1668	B
DUVIALLARD Marie	Petit Jean et DELMONT Marie	30/04/1625	B
DUVIALLARD Marie	Jehan et DUVIALLARD Gire	31/01/1627	B
DUVIALLARD Marie	Petit Jean et ESCHATE Claude	21/12/1679	B
DUVIALLARD Marie	Jean et VAYNE Marie	11/01/1639	B
DUVIALLARD Marie	Jehan et RIVIERE Marie	09/07/1649	B
DUVIALLARD Marie	Pierre et PORCHER Gabrielle	04/10/1701	B
DUVIALLARD Marie	Léonard et FAUCHER Jeanne	07/10/1685	B
DUVIALLARD Marsalle	Petit Jehan et FOUCHIER Marie	26/07/1632	B
DUVIALLARD Martiale	Jean et FANTOU Louise	16/11/1653	B
DUVIALLARD Mathieu	Jean et ESCHATE Claude	19/11/1688	B
DUVIALLARD Penelle	Jehan et FANTHOU Lysou	14/05/1657	B
DUVIALLARD Penelle	François et AUGIER Marie	05/11/1629	B
DUVIALLARD Penelle	Pierre et PORCHER Gabrielle	21/02/1695	B
DUVIALLARD Pétronille	Petit Jean et MADRANGEAS Dauphine	12/10/1671	B
DUVIALLARD Pétronille	Pierre et PORCHER Gabrielle	18/11/1706	B
DUVIALLARD Pétronille	Jacques et CHAMBARET Jeanne	23/12/1698	B
DUVIALLARD Peyronne	Jehan et ...(omis) Peyronne	05/03/1651	B
DUVIALLARD Peyronne	Jean et CRAMIER Françoise	25/11/1675	B
DUVIALLARD Peyronne	Jean et POUCH Jeanne	13/10/1671	B
DUVIALLARD Peyronne	Jacques et POUCH Peyronne	02/09/1666	B
DUVIALLARD Peyronne	Jacques et CHAMBARET Jeanne	09/01/1712	B
DUVIALLARD Peyronne	Jean et MAGRANGEAS Jeanne	13/11/1700	B
DUVIALLARD Pierre	Jehan et DESCHAMPS Anne	03/06/1646	B

Nom prénom Nouveau-né	Parents	Date acte	Acte
DUVIALLARD Pierre	Pierre et DEYZAC Catherine	26/12/1668	B
DUVIALLARD Pierre	Léonard et FAUCHER Jeanne	19/11/1678	B
DUVIALLARD Pierre	Jean et POUCH Jeanne	25/02/1665	B
DUVIALLARD Pierre	Jean et BORDAS Cécile	29/01/1678	B
DUVIALLARD Pierre	Antoine et CHAUVIAC Jeanne	07/12/1683	B
DUVIALLARD Pierre	Jehan et CHARBONNEL Catherine	12/09/1645	B
DUVIALLARD Pierre	Jehan et COULEN Françoise	07/02/1649	B
DUVIALLARD Pierre	Pierre et LAFARGE Anne	09/06/1631	B
DUVIALLARD Pierre	Jacques et CHARLIAGUET Jeanne	01/05/1684	B
DUVIALLARD Pierre	Jehan et DELPY Marie	06/09/1623	B
DUVIALLARD Pierre	Pierre et MADRANGEAS Guillaume	04/10/1665	B
DUVIALLARD Pierre	Jacques et CHAMBARET Jeanne	19/10/1692	B
DUVIALLARD Thevene	Jehan et MONS Marie	17/11/1626	B
DUVIALLARD Thevene	Pierre et LAFARGE Anne	04/07/1638	B
DUVIALLARD Thevene	Charles et CHASSEL Jeanne	20/12/1650	B
DUVIALLARD Thevene	Jacques et POUCH Peyronne	29/10/1662	B
DUVIALLARD Thonie	Pierre et LEYMARIE Marguerite	25/12/1652	B
EMERY Pierre	Jean et ...(en blanc)	04/03/1712	B
ESCHAPTE Pierre	Etienne et RIGAIL Marguerite	10/10/1638	B
ESCHARTIER Etienne	Bertou et DECOR Pénelle	19/07/1693	B
ESCHATE Annet	Etienne et RIGAL Marguerite	11/03/1628	B
ESCHATE Catherine	Annet et LATEYROU Françoise	19/02/1651	B
ESCHATE Françoise	Annet et LATEYROU Françoise	01/06/1661	B
ESCHATE Helie	Etienne et RIGAL Marguerite	02/12/1634	B
ESCHATE Jacquette	François et FRAYSSE Peyronne	25/12/1637	B
ESCHATE Jeanne	François et FRAYSSES Peyronne	07/08/1646	B
ESCHATE Jehan	Etienne et RIGAL Marguerite	23/02/1631	B
ESCHATE Marguerite	Jean et CHARBY Françoise	06/01/1648	B
ESCHATE Marguerite	Etienne et RIGAILH Marguerite	15/02/1627	B
ESCHATE Marie	François et ...(omis) Peyronne	09/11/1648	B
ESCHATE Marie	François et FRAYSSE Peyronne	10/07/1639	B
ESCHATE Marie	Etienne et RIGAILH Marguerite	15/02/1627	B
ESCHATE Paule	Annet et LATEYROU Françoise	02/08/1657	B
ESCHATE Paule	Etienne et RIGAL Marguerite	18/01/1633	B
ESCHATE Thomas	Etienne et RIGAL Marguerite	22/01/1636	B
ESNAR ? Peyronne	Jehan et DEYZAC Catherine	25/11/1647	B
ESPIEUSSAS Jehanne	François et BAYLE Marie	25/07/1613	B
ESPINASSOU Léonard	Hugues et ...(en blanc) Françoise	17/03/1668	B
ESPINASSOU Marie	Hugues et EBRAR Françoise	17/07/1674	B
ESPINASSOU Pierre	Hugues et ...(en blanc) Françoise	23/06/1669	B
ESPIOUSSAS Jehan	Etienne et POUCH Charlotte	22/11/1638	B
ESPIOUSSAS Marie	François et BAYLE Marie	26/12/1617	B
EYCHATE Mathieu	Annet et LATEYROU Françoise	18/10/1668	B
EYCHAUTRE ? Jean	Antoine et CHIGNAC Antoinette	22/08/1661	B
EYMARD François	François et CHEYVIALLE Jehanne	01/08/1638	B
EYMARD Françoise	François et PORCHER Marguerite	09/10/1706	B
EYMARD Pierre	François et CHEYVIALLE Jehanne	26/08/1635	B
EYMAT/EYMARD Anne	François et PORCHER Marguerite	18/01/1708	B
EYMERIC Aymar	Gabriel et BARDON Guillaume	06/03/1672	B
EYMERIC Bernard	Jean et CHAUSET Martine	26/08/1717	B
EYMERIC Gabriel	Mérigou et LAGUEYRIE Jeanne	11/03/1661	B
EYMERIC Gabriel	Bernard et PEYTAVY Jeanne	14/12/1674	B
EYMERIC Jean	Eymard et PEYTAVY Jeanne	19/11/1676	B
EYMERIC Jean	Pierre et LEYX Jeanne	18/02/1717	B
EYMERIC Jeanne	Gabriel et BARDON Guillaume	27/06/1677	B
EYMERIC Jeanne	Bernard et PEYTAVY Jeanne	23/08/1672	B
EYMERIC Jeanne	Jean et CHOUZET Martine	28/01/1710	B
EYMERIC Jeanne	Pierre et PONTIER Peyronne	20/07/1693	B
EYMERIC Marguerite	Pierre et VERLHAC Françoise	03/02/1672	B
EYMERIC Marguerite	Pierre et PONTIER Peyronne	29/11/1681	B
EYMERIC Marie	Antoine et CHOUZENOUX Martiale	23/01/1658	B
EYMERIC Pierre	Pierre et PONTHIER Peyronne	01/12/1673	B

Nom prénom Nouveau-né	Parents	Date acte	Acte
EYMERIC Pierre	Antoine et CHOUZENOUX Martiale	28/01/1652	B
EYMERIC Pierre	Pierre et LAY Jeanne	25/12/1714	B
EYMERIC Pierre	Pierre et BOURZAT Jeanne	15/01/1705	B
EYMERIC Pierre	Pierre et SERRE Jeanne	17/05/1711	B
EYMERY Marguerite	Jean et ...(en blanc) Martine	08/05/1713	B
EYNAR Jehan	Guilhemy et PLOMBY Françoise	17/08/1625	B
EYNARD Anne	Pierre et VAREILLE Catherine	03/04/1650	B
EYNARD Françoise	Pierre et VAREILLE Catherine	13/07/1653	B
EYNARD Gabriel	Guilhamy et PLOMBY Françoise	01/07/1629	B
EYNARD Gabrielle	Pierre et CHALANGEAS Jeanne	14/09/1687	B
EYNARD Guillaume	Guilhemy et MAZORIE Françon	17/11/1619	B
EYNARD Guillaume	Guilhamy et PLOMBY Françoise	14/01/1612	B
EYNARD Jacques	Gabriel et PERINAL Cecilie	18/02/1678	B
EYNARD Jean	Pierre et VAREILLE Catherine	06/08/1657	B
EYNARD Jean	Pierre et CHALANGEAS Jeanne	11/12/1695	B
EYNARD Jeanne	Pierre et CHALANGEAS Jeanne	08/04/1699	B
EYNARD Pierre	Pierre et VAREILLE Catherine	28/07/1647	B
EYNARD Pierre	François et LESCURE Catherine	28/07/1628	B
EYNARD Pierre	Gabriel et PENINAL Cécile	06/01/1676	B
EYNARD Pierre	Guilhamy et PLOMBY Françoise	01/02/1615	B
EYNARD Pierre	Gabriel et PERINAL Cécile	07/04/1681	B
EYNARD Pierre	Guilhamy et PLOMBY Françoise	13/11/1622	B
EYNARD Sesselie/cécile	Barthélémy et ...(déchiré) Marie	16/05/1677	B
EYSSARTHIER Pétronille	Bertou et CLARSY Pénelle	26/04/1700	B
EYSSARTIER André	Bertou et DECOR Penelle	17/11/1694	B
EYSSARTIER Jeanne	Bertou et DECORD Pénelle	20/04/1696	B
FANTHOU Anne	Pierre et PEYRY Jeanne	04/06/1636	B
FANTHOU Antoine	Pierre et PEYRY Jehanne	31/12/1634	B
FANTHOU Antoine	Charles et PONTIER Guillaume	30/09/1625	B
FANTHOU Blaise	Jehan et FANTHOU Bernique	30/05/1621	B
FANTHOU Etienne	Gauthier et CHASTANET Jeanne	03/07/1650	B
FANTHOU Etienne	Pierre et DUMOND Jehanne	16/07/1625	B
FANTHOU François	Bertrand et GENIER Antoinette	07/08/1650	B
FANTHOU Françoise	Jehan et DELMAS Louise	06/07/1644	B
FANTHOU Françon	Petit Jean et SENAILHAC Marie	26/06/1644	B
FANTHOU Gaucher	Pierre et MOUNIER Marguerite	02/11/1643	B
FANTHOU Gautier	Pierre et DUMOND Jehanne	09/09/1618	B
FANTHOU Guillaume	Petit Jean et TREUIL Penelle	07/01/1629	B
FANTHOU Jehan	Gautier et FAUCHIER Penelle	25/02/1618	B
FANTHOU Jehan	Jehan et DELMAS Louise	14/04/1647	B
FANTHOU Jehan	Pierre et DUMOND Jehanne	15/09/1626	B
FANTHOU Jehan	Gauthier et FOUCHIER Penelou	07/05/1622	B
FANTHOU Jehan	Bertrand et FOUCHIER Marguerite	04/01/1615	B
FANTHOU Jehanne	Jehan et LAGUEYRIE Jehanne	24/12/1645	B
FANTHOU Léonard	Pierre et DUMOND Jehanne	22/04/1620	B
FANTHOU Lisou	Pierre et PEYRY Jehanne	31/07/1633	B
FANTHOU Marie	Mathieu et FANTHOU Jeanne	31/03/1647	B
FANTHOU Marie	Jehan et LAGUEYRIE Jehanne	19/07/1637	B
FANTHOU Marie	Gaultier et FOUCHIER Penelle	21/10/1615	B
FANTHOU Marsalle	Pierre et MOSNIER Marguerite	01/03/1646	B
FANTHOU Mathieu	Giral et SIMON Marguerite	04/01/1637	B
FANTHOU Penelle	Gauthier et FOUCHIER Penelle	13/08/1612	B
FANTHOU Pierre	Pierre et DELMAS Louise	03/04/1651	B
FANTHOU Pierre	Pierre et MARGOT Marguerite	25/09/1639	B
FANTOU Antoine	Pierre et DECROS Jeanne	07/07/1676	B
FANTOU Antoine	Jean et LABROUSSE Françoise	13/06/1706	B
FANTOU Antoinette	Goutal ? et VOUZOU Jeanne	12/04/1654	B
FANTOU Bertrand	Pierre et LEYX Jeanne	19/09/1673	B
FANTOU Catherine	Jehan et TREUIL Penelle	17/11/1624	B
FANTOU Catherine	Jean et LABROUSSE Françoise	26/03/1708	B
FANTOU Elisabeth	Jean et DONNAT Marguerite	24/01/1681	B
FANTOU Elisabeth	Pey et FAUCHER Marguerite	21/07/1680	B

Nom prénom Nouveau-né	Parents	Date acte	Acte
FANTOU Etiennette	François et BOUNAYS Guillemette	03/11/1669	B
FANTOU François	Jean et DOUNAT Marguerite	10/06/1677	B
FANTOU François	Pierre et DECROS Jeanne	11/02/1672	B
FANTOU François	François et BOUNAY Guillaume	21/09/1678	B
FANTOU François	Jean et FANTOU Françoise	26/07/1716	B
FANTOU Françoise	Pierre et CHOUZENOUX Catherine	27/05/1680	B
FANTOU Françoise	Pierre et CHOUZENOUX Catherine	03/09/1682	B
FANTOU Géraud	Jean et LAGORSE Françoise	17/11/1698	B
FANTOU Guillaume	Martial et DUMOND Thevene	05/12/1671	B
FANTOU Guillaume	Guillaume et FERAL Jeanne	19/11/1703	B
FANTOU Jean	Gaultier et TRONC Louise	22/12/1674	B
FANTOU Jean	François et BONNAY Guillaumette	24/02/1684	B
FANTOU Jean	François et BONNAYS Guillaume	05/04/1682	B
FANTOU Jean	François et BONNAYS Guillaume	05/04/1682	B
FANTOU Jean	François et BONNAYS Guillaumette	02/07/1675	B
FANTOU Jean	François et BOUNAY Guillemette	03/06/1666	B
FANTOU Jean	Jean et DAUNAT Marguerite	08/09/1678	B
FANTOU Jean	Jean et ...(en blanc) Thevene	24/06/1670	B
FANTOU Jean	Jean et FANTOU Françoise	23/02/1713	B
FANTOU Jean	Jean et SEGUY Mounique	11/01/1707	B
FANTOU Jean	Bertrand et LASALLE Thoinette	14/12/1687	B
FANTOU Jean	Jean et LABROUSSE Françoise	10/01/1715	B
FANTOU Jeanne	Pierre et CROS Jeanne	05/07/1675	B
FANTOU Jeanne	Pierre et DECROZ Jeanne	08/04/1669	B
FANTOU Jeanne	Marsalou et DELMOND Thevene	05/08/1682	B
FANTOU Jeanne	Jean et BROUSSE Françoise	17/04/1701	B
FANTOU Jeanne	Jean et LAGUEYRIE Jeanne	02/05/1717	B
FANTOU Jeanne	Jean et LABROUSSE Françoise	14/08/1694	B
FANTOU Jeanne	Jean et ...(effacé) Bonne	18/05/1715	B
FANTOU Jeanne	Guillaume et FERAL Jeanne	25/11/1715	B
FANTOU Marguerite	Pierre et AUCHER Antoinette	25/10/1705	B
FANTOU Marguerite	Jean et SEGUY Monique	21/02/1712	B
FANTOU Marie	François et BOUNAYS Guillaume	04/02/1664	B
FANTOU Marie	Pierre et MOUSNIER Marguerite	18/04/1661	B
FANTOU Marie	Jean et GENIER Françoise	09/12/1681	B
FANTOU Marie	Martial et DUMOND Antoinette	11/09/1674	B
FANTOU Marie	Pierre et DUMOND Jeanne	22/03/1623	B
FANTOU Marie	Jean et GRACHAMP Marie	26/12/1685	B
FANTOU Marie	Jean et LABROUSSE Françoise	26/02/1697	B
FANTOU Marie	François et MATHOU Anne	28/11/1717	B
FANTOU Marie	Jean et LAGUEYRIE Jeanne	14/10/1708	B
FANTOU Marie	Pierre et CHAUMOND Martiale	04/08/1715	B
FANTOU Mathieu	Guillaume et FERAL Jeanne	14/09/1706	B
FANTOU Pétronille	Guillaume et FERAL Jeanne	12/02/1713	B
FANTOU Pétronille	Pierre et CHAUMOND Martiale	15/08/1717	B
FANTOU Pierre	Marsalou et DELMON Thevene	02/09/1684	B
FANTOU Pierre	Pierre et FAUCHER Marguerite	17/11/1681	B
FANTOU Pierre	Pey et FAUCHER Marguerite	28/12/1684	B
FANTOU Thomas	Guillaume et FERAL Jeanne	18/02/1709	B
FANTOU Toinette	Martial et DELMONT Thevene	05/05/1678	B
FARGAS Catherine	Jehan et JAY Jeanne	16/11/1638	B
FARGE Jehan	Pierre et LACOMBE Isabeau	02/11/1636	B
FARGE Léonard	Gabriel et POUCH Jacquette	29/05/1712	B
FAUCHER Anne	Jean et LAC Antoinette	21/01/1703	B
FAUCHER Antoine	Pierre et DALBY Françoise	09/09/1684	B
FAUCHER Antoine	Jean et PONTCHARAL Toinette	28/07/1709	B
FAUCHER Antoinette	François et SPINASSOU Marie	07/06/1712	B
FAUCHER Catherine	Jean et MAISONNADE Marthe	06/11/1681	B
FAUCHER Catherine	Jean et PONTCHARAL Toinette	01/01/1708	B
FAUCHER Catherine	François et DEYZAC Jeanne	05/10/1705	B
FAUCHER Charlotte	François et ESPINASSOU Marie	16/05/1701	B
FAUCHER Eymard	Léonard et DELPIC Claude	18/06/1680	B

Nom prénom Nouveau-né	Parents	Date acte	Acte
FAUCHER François	Pierre et FANTOU Jeanne	24/03/1678	B
FAUCHER François	François et RIVIERE Toinette	14/10/1714	B
FAUCHER François	Jean et LAC Toinette	27/10/1701	B
FAUCHER François	Jean et POUCH Isabelle	27/02/1712	B
FAUCHER François	Jean et BOUCHATEL Catherine	07/01/1704	B
FAUCHER François	Hélie et SPINASSOU Marie	25/07/1709	B
FAUCHER Françoise	Jean et POUCH Elisabeth	18/01/1707	B
FAUCHER Gabriel	Pierre et LEYRAT Marguerite	12/12/1707	B
FAUCHER Gabrielle	Hugues et CHASTANET Cécile	18/07/1703	B
FAUCHER Geoffrette	François et BARIL Marie	13/07/1676	B
FAUCHER Guillaume	François et CESSAC Catherine	08/04/1635	B
FAUCHER Isabelle	François et ESPINASSOU Marie	08/04/1706	B
FAUCHER Jacques	François et BOUTOT Catherine	29/05/1698	B
FAUCHER Jacques	Jean et BOUCHATEL Catherine	28/09/1709	B
FAUCHER Jacques	François et RIVIERE Toinette	11/01/1717	B
FAUCHER Jean	Jean et MEYJONNADE Marthe	10/02/1676	B
FAUCHER Jean	Léonard et DELPIC Claude	15/10/1677	B
FAUCHER Jean	Jean et CROUZEVIALLE Jeanne	01/04/1677	B
FAUCHER Jean	Léonard et DELPIC Claude	26/01/1686	B
FAUCHER Jean	Jean et DELLAC Antoinette	12/12/1707	B
FAUCHER Jean	Jean et AUGEYRIE Martiale	02/11/1684	B
FAUCHER Jean	Jean et POUCH Elisabeau	01/04/1711	B
FAUCHER Jean	Jean et CHAMBARET Catherine	05/12/1708	B
FAUCHER Jean	François et CHAMBARET Janette	12/09/1705	B
FAUCHER Jean	François et BOUNIE Jeanne	21/12/1694	B
FAUCHER Jeanne	...(déchiré) et BOURIQUET Fransou	01/02/1678	B
FAUCHER Jeanne	Léonard et DELPY Claude	27/09/1682	B
FAUCHER Jeanne	Jean et POUCH Elisabeth	10/01/1706	B
FAUCHER Jeanne	François et CHAMBARET Jeanne	23/04/1708	B
FAUCHER Jeanne	Jean et POUCH Elisabeth	02/05/1709	B
FAUCHER Jeanne	Jean et AUGIER Martiale	11/12/1689	B
FAUCHER Jeanne	Jean et CHAMBARET Catherine	04/11/1706	B
FAUCHER Jeanne	Hugues et CHASTANET Cécile	07/02/1705	B
FAUCHER Jehan	Pierre et ALEGRE Jeanne	28/08/1657	B
FAUCHER Louise	Pierre et DALBY Françoise	07/05/1680	B
FAUCHER Louise	Jean et BOUCHATEL Catherine	01/04/1707	B
FAUCHER Marie	Jean et MEYJONNADE Marthe	04/12/1678	B
FAUCHER Marie	Pierre et FANTOU Jeanne	04/02/1682	B
FAUCHER Marie	Jean et POUCH Elisabeth	07/10/1703	B
FAUCHER Marie	François et DEBRAS Marie	27/09/1703	B
FAUCHER Peyronne	Jean et MAISONNADE Marthe	02/03/1684	B
FAUCHER Pierre	Hugues et CHASTANET Cécile	20/04/1707	B
FAUCHER Pierre	Jean et PONCHARAL Antoinette	28/07/1705	B
FAUCHER Pierre	François et BOUNIE Jeanne	04/01/1700	B
FAUCHER Pierre	François et RIVIERE Antoinette	04/10/1712	B
FAUCHER Pierre	François et DEYZAC Jeanne	06/12/1694	B
FAUCHER Thérèse	François et DEYZAC Jeanne	09/09/1701	B
FAUCHER Toinette	Pierre et LEYRAT Marguerite	29/01/1705	B
FAUCHER Toinette	Hélias et SPINASSOU Marie	07/05/1714	B
FAUCHIER Antoinette	Léonard et DELPY Claudie	18/11/1669	B
FAUCHIER Bernard	Bernard et FAUCHIER Jehanne	20/03/1611	B
FAUCHIER Catherine	Jean et BARDINAUD Phalippe	05/06/1612	B
FAUCHIER Catherine	Jehan et DELMAS Louise	01/11/1648	B
FAUCHIER Catherine	Guilhen et DEYZAC Peyronne	07/01/1624	B
FAUCHIER Cecelie	Jehan et MEYRANIE Marie	23/10/1613	B
FAUCHIER François	Helie et VILLENEUVE Françoise	18/02/1666	B
FAUCHIER François	Léonard et MONTAIGNE Marguerite	26/11/1665	B
FAUCHIER François	François et CESSAC Catherine	16/04/1644	B
FAUCHIER Françoise	Jehan et DE CHAMPS Sabillie	14/09/1617	B
FAUCHIER Françoise	Léonard et GRASCHAMP Marie	24/03/1671	B
FAUCHIER Françoise	Jehannicot et BOUNAYS Marie	06/05/1613	B
FAUCHIER Françoise	Marsal et CHAMBARET Mathive	16/02/1648	B

Nom prénom Nouveau-né	Parents	Date acte	Acte
FAUCHIER Françoise	Jean et MEYRANIE Marie	23/04/1616	B
FAUCHIER Guillemette	Bernard et CESSAC Anne	13/04/1669	B
FAUCHIER Helie	François et MEYRE Jeanne	09/09/1668	B
FAUCHIER Hugues	Lioutou et MONTAIGNE Marguerite	29/12/1667	B
FAUCHIER Huguette	François et CESSAC Catherine	10/07/1639	B
FAUCHIER Jacquette	Bernard et ROUBERTIE Marguerite	12/02/1670	B
FAUCHIER Jean	Pierre et CHASTANET Jeanne	28/12/1679	B
FAUCHIER Jean	Janiquot et CRAMOYS Jeanne	28/08/1616	B
FAUCHIER Jean	Jammy et BLEYGEAT Janou	11/04/1612	B
FAUCHIER Jeanne	Jean et DUVIALLARD Marie	10/10/1669	B
FAUCHIER Jeanne	Bernard et CESSAC Anne	09/01/1666	B
FAUCHIER Jeanne	Jehan et BUGEAT Jeanne	08/03/1648	B
FAUCHIER Jeanne	Jean Petit et MOURNIAC Tonie	27/12/1615	B
FAUCHIER Jeanne	Jammes et BLEYGEAT Jeanne	29/05/1616	B
FAUCHIER Jeanne	Peyroutou et ALLEGRE Jeanne	10/11/1647	B
FAUCHIER Jehan	Jehan et MEYRE Thonye	27/11/1616	B
FAUCHIER Jehan	Theve et DE LEYMARIE Penelou	11/11/1618	B
FAUCHIER Jehan	Guilhamy et BUGEAT Françoise	12/08/1653	B
FAUCHIER Jehan	Bernard et FAUCHIER Jehanne	14/01/1614	B
FAUCHIER Léonard	Léonard et GRASCHAMP Marie	15/04/1668	B
FAUCHIER Léonard	Jehan et ROUSSELY Catherine	21/02/1649	B
FAUCHIER Léonarde	Jean et CROUZEVIALE Jeanne	10/04/1666	B
FAUCHIER Marguerite	Jehan et FANTHOU Jehanne	20/07/1612	B
FAUCHIER Marguerite	Helie et VILLENEUVE Françoise	06/07/1670	B
FAUCHIER Marguerite	Petit Jean et DEMOLINS Marsalle	01/12/1647	B
FAUCHIER Marguerite	Jehan et ALLEGRE Françoise	28/08/1644	B
FAUCHIER Marie	Guilhen et LAFARGE Marie	05/03/1617	B
FAUCHIER Marie	Jean et SAUVAGE Marie	27/04/1668	B
FAUCHIER Marie	François et MEYRE Jeanne	25/10/1665	B
FAUCHIER Marie	Pierre et DEMOLINS Françoise	21/01/1624	B
FAUCHIER Mariote	Pierre et FAUCHIER Gnammate ?	09/12/1647	B
FAUCHIER Pierre	Fronthou et RAURANIE? Penelle	28/08/1616	B
FAUCHIER Pierre	Jehan et FANTHOU Bernique	02/01/1624	B
FAUCHIER Pierre	Martial et CHAMBARET Mathive	09/10/1636	B
FAUCHIER Pierre	Etienne et LEYMARIE Penelou	16/03/1616	B
FAUCHIER Pierre	François et DUVIALLARD Martiale	18/07/1668	B
FAUGERON Jeanne	François et BOUNAYS Charlotte	13/02/1682	B
FAUGERON Léonarde	François et BOUNAY Charlotte	25/11/1677	B
FAUGEYRON Jeanne	Etienne et DE CLEDAT Jeanne	29/08/1670	B
FAURE Anne	Guilhendou et ROCHE Catherine	30/05/1634	B
FAURE Anne	Léonard et DESCHAMPS Françon	24/03/1636	B
FAURE Anne	Jean et MARTY Gabrielle	01/03/1716	B
FAURE Antoine	François et LAGUEYRIE Catherine	07/08/1634	B
FAURE Antoine	Pierre et AYNARD Anne	20/12/1682	B
FAURE Antoine	Heliot et CHASTAN Penelle	02/10/1625	B
FAURE Antoine	Jean et MARTY Marguerite	26/01/1717	B
FAURE Antoinette	Halen et DEYZAC Guillaume	01/06/1676	B
FAURE Bernard	Antoine et LAVAUX Catherine	15/09/1675	B
FAURE Bernard	Léonard et DESCHAMPS Françoise	18/07/1633	B
FAURE Bernard	Pierre et MAGARDE ? Bernarde	01/12/1646	B
FAURE Bernard	Antoine et ROUARGUET Catherine	14/02/1707	B
FAURE Bernarde	Thony et FAUCHIER Catherine	11/01/1639	B
FAURE Catherine	Halen et DEYZAC Guillaumette	06/09/1665	B
FAURE Catherine	Pierre et MANIOU Bernarde	04/09/1639	B
FAURE Catherine	Jehan et ROUBERTIE Marie	01/12/1652	B
FAURE Catherine	Petit Jehan et VAYNE Anne	17/10/1632	B
FAURE Catherine	Pierre et EYNARD Anne	20/03/1674	B
FAURE Catherine	Gabriel et LACHIEZE Jacquette	12/07/1626	B
FAURE Elie	Antoine et LAVAUX Catherine	01/12/1670	B
FAURE Eymard	Michel et BONNIE Jeanne	28/01/1715	B
FAURE François	Guilhendou et ROCHE Catherine	06/01/1627	B
FAURE François	Antoine et BRUGIER Marie	01/05/1657	B

Nom prénom Nouveau-né	Parents	Date acte	Acte
FAURE Françoise	Pierre et DE POUCH Jeanne	18/06/1612	B
FAURE Françoise	Jehan et VAYNE Isabeau	27/04/1620	B
FAURE Françoise	Jean et MARTY Marguerite	09/12/1708	B
FAURE Françon	Pierre et MAIGNOU Bernarde	05/02/1635	B
FAURE Gabrielle	Pierre et AYNARD Anne	14/09/1679	B
FAURE Gautier	...(illisible) et DUMOND Anne	28/12/1644	B
FAURE Gautier	Guilhendou et ROCHE Catherine	15/11/1648	B
FAURE Guilhendou	Jehan et ROUBERTIE Marie	07/02/1649	B
FAURE Guillaume	Léonard et DECHAM Françon	08/07/1646	B
FAURE Guillaume	Halen et DEYZAC Guillaume	18/01/1678	B
FAURE Guillaume	Pierre et MAGNIOU Bernarde	08/09/1636	B
FAURE Guillaume	Antoine et ROUERGUE Catherine	18/01/1705	B
FAURE Halen	Guilhendou et ROCHE Catherine	24/10/1630	B
FAURE Jacob	Léonard et DESCHAMPS Françon	11/04/1650	B
FAURE Jacquette	Jehan et VAYNE Isabeau	24/07/1622	B
FAURE Jean	Halen et BUGEAT Guillaume	19/06/1671	B
FAURE Jean	Pierre et EYNARD Anne	31/05/1676	B
FAURE Jean	Alain et DEYZAC Guillemette	23/01/1669	B
FAURE Jean	Pierre et AYNARD Anne	28/03/1685	B
FAURE Jean	Jean et MARTY Gabrielle	08/08/1717	B
FAURE Jean	Pierre et EYNARD Anne	07/03/1688	B
FAURE Jean	Michel et BOUNIE Jeanne	12/11/1712	B
FAURE Jeanne	Halen et DEYZAC Guillaume	22/06/1674	B
FAURE Jeanne	François et LAGUEYRIE Catherine	12/06/1632	B
FAURE Jeanne	François et TRONC Toinette	31/05/1699	B
FAURE Jehan	Heliot et CHASTAN Penelle	26/01/1627	B
FAURE Jehan	Jehan et DUMOND Anne	30/03/1636	B
FAURE Jehan	Léonard et DESCHAMPS Françoise	10/09/1634	B
FAURE Jehan	Pierre et MAIGNOU Bernarde	12/02/1645	B
FAURE Jehan	Michel et CHEYVIALLE Jeanne	22/04/1657	B
FAURE Jehan	Léonard et DESCHAMPS Françon	22/07/1644	B
FAURE Jehanne	Peytou et FOUCHIER Catherine	02/12/1618	B
FAURE Jehanne	Gabriel et LACHIEZE Jacquette	18/03/1623	B
FAURE Jehanne	Pierre et DE POUCH Jehanne	10/01/1616	B
FAURE Jehanne	Jehan et DUMOND Anne	17/12/1634	B
FAURE Léonard	Léonard et DESCHAMPS Françoise	04/09/1639	B
FAURE Marguerite	Pierre et MAGNIOU Bernarde	06/03/1638	B
FAURE Marguerite	Antoine et LAVAUX Catherine	10/04/1668	B
FAURE Marguerite	Halen et DEYZAC Guillaume	11/09/1663	B
FAURE Marguerite	Thony et PORCHER Catherine	13/12/1688	B
FAURE Marie	Pierre et ROBERT Gabrielle	20/05/1611	B
FAURE Marie	Michel et CHEYVIALE Jeanne	03/04/1664	B
FAURE Marie	Halen et EYZAC Guillaume	09/07/1673	B
FAURE Marie	Michel et ROMANET Marguerite	12/10/1671	B
FAURE Marie	Guilhendou et ROCHE Catherine	08/10/1645	B
FAURE Marie	François et LAGUEYRIE Catherine	23/11/1636	B
FAURE Marie	Guillendou et ROCHE Catherine	03/06/1636	B
FAURE Marie	François et TRONC Thoinette	20/09/1687	B
FAURE Marie	Jean et BOSREDON Marie	25/02/1688	B
FAURE Marie	Antoine et ROUBERTIE? Catherine	15/01/1713	B
FAURE Marie	Jean et MARTY Marguerite	26/11/1712	B
FAURE Mariothe	Léonard et DESCHAMPS Françon	24/05/1637	B
FAURE Martin	Thony et ...(en blanc) Catherine	01/02/1696	B
FAURE Micheau	Petit Jehan et VAYNE Isabeau	01/06/1625	B
FAURE Michel	Jean et BOSREDON Marie	01/11/1684	B
FAURE Michelle	Pierre et MAGNE Bernarde	28/01/1650	B
FAURE Pierre	Thony et GALARD Catherine	31/01/1638	B
FAURE Pierre	Gabriel et LACHIEZE Jacquette	20/11/1628	B
FAURE Pierre	Petit Jehan et VAYNE Elisabeth	04/02/1629	B
FAURE Pierre	Michel et CHEYVIALE Jeanne	17/10/1660	B
FAURE Pierre	Pierre et EYNARD Anne	25/03/1672	B
FAURE Pierre	Pierre et FAUCHER Catherine	28/08/1616	B

Nom prénom Nouveau-né	Parents	Date acte	Acte
FAURE Pierre	Héliot et CHASTANET Penelle	25/02/1638	B
FAURE Pierre	Jean et VAYNE Isabelle	26/10/1636	B
FAURE Pierre	Pierre et POUCH Jehanne	28/02/1618	B
FAURE Pierre	Jean et BOSREDON Marie	30/03/1693	B
FAURE Pierre	Jean et MARTY Marguerite	01/12/1706	B
FAURE Symphorien	Antoine et BRUGIER Marie	16/04/1661	B
FAURE Thony	Pierre et MANIOU Bernarde	24/11/1652	B
FAYE Anne	Hugues et DUVIALLARD Marie	15/04/1663	B
FAYE Antoine	Pierre et LYDON Jeanne	14/01/1658	B
FAYE Antoine	Antoine et FOUCHER Françoise	28/03/1693	B
FAYE Eymeric	Antoine et MARTY Françoise	13/05/1674	B
FAYE Françoise	Thony et PONTHIER Françoise	05/02/1673	B
FAYE Jean	Pierre et LYDON Jeanne	10/07/1650	B
FAYE Jean	Thony et PONTHIER Françoise	26/09/1660	B
FAYE Jean	Thony et FAUCHER Françoise	20/04/1699	B
FAYE Jeanne	Antoine et FOUCHIER Françoise	03/09/1682	B
FAYE Jeanne	Thony et ROZE Catherine	03/03/1680	B
FAYE Jeanne	Antoine et PONTIER Françoise	08/08/1666	B
FAYE Jeanne	Thony et FAUCHER Françoise	15/01/1688	B
FAYE Jeanne	Thony et DUMVALET? Françoise	23/12/1696	B
FAYE Marguerite	Antoine et PONTHIER Françoise	01/05/1669	B
FAYE Marie	Antoine et PONTHIER Françoise	19/07/1659	B
FAYE Pierre	Thony et PONTHIER Françon	30/03/1672	B
FAYE Pierre	Antoine et PONTHIER Françoise	23/09/1663	B
FAYE Pierre	Thony et PONTHIER Françoise	25/06/1665	B
FERAL Anne	Jacques et RENJOU Jehanne	01/06/1634	B
FERAL Anne	Jehan et LAFARGE Marie	06/05/1620	B
FERAL Anne	Mathieu et CHAUMOND Marie	06/04/1704	B
FERAL Anne	Mathieu et VAREILLE Catherine	24/02/1688	B
FERAL Antoine	Pierre et MARTIN Hélène	27/07/1627	B
FERAL Antoine	Jammissou et CHAMBARET Antoinette	07/10/1659	B
FERAL Antoine	Antoine et CHARDEYRON Jeanne	01/09/1674	B
FERAL Antoine	Jean et DESMOULIN Jeanne	12/07/1711	B
FERAL Antoinette	Jean et FOUGEYRON Guillaume	27/02/1644	B
FERAL Antoinette	Jean et CRAMOING Isabeau	20/11/1663	B
FERAL Antoinette	Antoine et CHARDEYRON Jeanne	18/08/1672	B
FERAL Bernard	Mathieu et VAREILLE Catherine	20/03/1682	B
FERAL Bernard	Antoine et CHARDEYRON Jeanne	23/10/1667	B
FERAL Bernard	Pierre et SOULIER Catherine	11/03/1709	B
FERAL Catherine	Jacques et RENJOU Jehanne	08/01/1631	B
FERAL Catherine	Pierrichou et FOUCHIER Marie	16/04/1660	B
FERAL Catherine	Pierre et FOUCHIER Geoffrette	30/12/1625	B
FERAL Catherine	Antoine et CHARDEYROU Jeanne	25/11/1668	B
FERAL Catherine	Jehan et POURCHIER Marguerite	01/09/1619	B
FERAL Catherine	Heliot et FOUGIEYRON Jehanne	17/02/1619	B
FERAL Catherine	Pierre et SAUVAGE Catherine	17/09/1688	B
FERAL Catherine	Pierre et SOULIER Catherine	23/10/1717	B
FERAL Catherine	Pierre et SAUVAGE Catherine	25/08/1692	B
FERAL François	Pierre et TREUIL Jeanne	16/03/1655	B
FERAL François	François et CHARBONNEL Jehanne	13/10/1627	B
FERAL François	Antoine et CHARDEYROU Jeanne	22/10/1665	B
FERAL François	Heliot et FOUGIEYRON Jehane	26/07/1612	B
FERAL François	Pierre et SOULIER Catherine	05/01/1715	B
FERAL Françoise	Jehan et FOUCHIER Jehanne	13/05/1612	B
FERAL Friaque	Jehammissou et TEYSSIER Peyronne	22/04/1637	B
FERAL Gabriel	Mathieu et PERINAL Marie	30/03/1715	B
FERAL Geral	Pierre et FANTHOU Mondine	30/01/1611	B
FERAL Guilhen	Pierre et FOUCHIER Geoffrette	13/07/1620	B
FERAL Jacques	Pierre et SAUVAGE Catherine	21/11/1678	B
FERAL Jacques	Antoine et CHARDEYRON Jeanne	07/11/1677	B
FERAL Jacques	Pierre et FOUCHIER Geoffrette	23/01/1618	B
FERAL Jacques	Helie et FOUGEYRON Jeanne	09/04/1616	B

Nom prénom Nouveau-né	Parents	Date acte	Acte
FERAL Jean	François et VILLENEUVE Jeanne	02/01/1677	B
FERAL Jean	Jean et FOUGEYRON Guillaume	06/10/1647	B
FERAL Jean	Jean et FOUGEYRON Guillaume	13/03/1638	B
FERAL Jean	Mathieu et PERINAL Marie	21/12/1706	B
FERAL Jean	Jean et DESMOULINS Jeanne	28/05/1716	B
FERAL Jean	Pierre et SOULIER Catherine	14/01/1703	B
FERAL Jean	André et CHOUZENOUX Marie	26/09/1685	B
FERAL Jeanne	Pierre et FOUCHER Marie	16/11/1653	B
FERAL Jeanne	Pierre et ROMANET Jammette	01/11/1644	B
FERAL Jeanne	Jean et FOUGIEYRON Guillaume	23/12/1652	B
FERAL Jeanne	Jean et FOUGEYRON Guillaume	08/08/1650	B
FERAL Jeanne	Pierre et DELLAC Jammette	20/11/1651	B
FERAL Jeanne	François et VILLENEUVE Jeanne	10/12/1682	B
FERAL Jeanne	Jammissou et CHAMBARET Antoinette	04/04/1665	B
FERAL Jeanne	Martin et TREUIL Marie	27/04/1678	B
FERAL Jeanne	Julien et DUMOND Françoise	26/04/1709	B
FERAL Jeanne	Mathieu et PELINAR Marie	21/09/1711	B
FERAL Jehan	Pierre et FOUCHIER Geoffrette	14/03/1632	B
FERAL Jehan	Thony et DE POUCH Gabrielle	08/03/1637	B
FERAL Jehan	Jehan? et DE FOUCHIER Jehanne	06/04/1620	B
FERAL Jehan	Jehan et DE POURCHIER Marguerite	14/07/1624	B
FERAL Jehan	Jehan et FOUCHIER Jehanne	15/05/1618	B
FERAL Jehanne	Pierre et FOUCHIER Geoffrette	12/11/1623	B
FERAL Jehanne	Jehan et LEYMARIE Claude	19/06/1639	B
FERAL Marguerite	Pierrichou et ROMANET Jammette	17/10/1662	B
FERAL Marguerite	Pierre et SAUVAGE Catherine	29/10/1675	B
FERAL Marguerite	Jean et FOUGEYRON Guillaume	03/07/1657	B
FERAL Marguerite	François et VILLANEUVE Jeanne	17/04/1674	B
FERAL Marguerite	Martin et TREUIL Marie	11/04/1665	B
FERAL Marguerite	Jean et DESMOULINS Jeanne	23/12/1714	B
FERAL Marie	Jean et LAFARGE Marie	15/10/1628	B
FERAL Marie	Pierre et FANTHOU Mondine	28/08/1614	B
FERAL Marie	Pierre et ROMANET Jammette	04/04/1658	B
FERAL Marie	Pierre et SAUVAGE Catherine	28/12/1681	B
FERAL Marie	Jean et FAUCHIER Jehanne	13/03/1616	B
FERAL Marie	Jehan et LAFARGE Marie	26/11/1623	B
FERAL Marie	Eliot et CHARBONNEL Françoise	08/05/1673	B
FERAL Marie	Helie et FOUGEYRON Jehanne	03/03/1614	B
FERAL Marie	Petit Jean et LAVIGNE Catherine	09/06/1670	B
FERAL Marie	Pierre et VAYNE Elisabeth	21/02/1717	B
FERAL Martin	Antoine et CHAREYRE ? Jeanne	26/12/1661	B
FERAL Marty	Antoine et DE POUCH Gabrielle	16/09/1638	B
FERAL Mathieu	Pierre et ROUMANET Jannette	11/02/1648	B
FERAL Mathieu	François et VILLENEUVE Jeanne	12/11/1679	B
FERAL Mathieu	Pierre et SOULIER Catherine	15/10/1701	B
FERAL Peyronne	Pierre et FAUCHER Marie	23/07/1656	B
FERAL Peyronne	Jehan et POURCHIER Marguerite	20/12/1615	B
FERAL Pierre	Pierre et ROMMANET Jehammette	23/12/1645	B
FERAL Pierre	Pierichou et ROMANET Jammette	25/01/1654	B
FERAL Pierre	Pierrichou et ROMANET Jammette	23/11/1656	B
FERAL Pierre	Jammissou et CHAMBARET Antoinette	29/03/1663	B
FERAL Pierre	Jacques et VALETTE Jehane	23/01/1611	B
FERAL Pierre	Martin et TREUIL Marie	12/12/1675	B
FERAL Pierre	Jehan et DEVAUX Marguerite	18/09/1633	B
FERAL Pierre	Pierre et FOUCHIER Geoffrette	10/02/1628	B
FERAL Pierre	Mathieu et VAREILLE Catherine	26/02/1679	B
FERAL Pierre	Jammissou et CHAMBARET Antoinette	08/02/1661	B
FERAL Pierre	Antoine et CHARDEYROU Jeanne	24/12/1662	B
FERAL Pierre	Julien et DUMOND Françoise	31/12/1705	B
FERAL Pierre	Jean et DEMOULINS Jeanne	22/10/1709	B
FERAL Pierre	Julien et DUMOND Françoise	27/12/1707	B
FERAL Pierre	Mathieu et VAREILLE Catherine	19/03/1685	B

Nom prénom Nouveau-né	Parents	Date acte	Acte
FERAL Pierre	Pierre et SOULIER Catherine	12/05/1706	B
FERAL Thomas	Martin et TREUIL Marie	25/11/1668	B
FEYRIEYRAS Jeanne	Etienne et LAPORTE Antoinette	02/01/1678	B
FLOURIE Antoine	Léonard et DUVIALLARD Thonie	13/03/1648	B
FLOUYRIE ? Pierre	Léonard et DUVIALLARD Antoinette	20/11/1649	B
FONTAINE Etienne	Gabriel et LAUMOND Jammette	23/04/1634	B
FOUCHER Rigalle	Jehan et ...(en blanc) Thonie	06/03/1614	B
FOUCHIER Anne	Bernard et CESSAC Anne	20/09/1662	B
FOUCHIER Anne	Bernard et FOUCHIER Jeanne	15/05/1615	B
FOUCHIER Antoine	Elie et D'ALBIER Jeanne	04/12/1635	B
FOUCHIER Antoine	Pierre et DALBY Marguerite	01/10/1662	B
FOUCHIER Antoine	François et MEYRE Jeanne	15/04/1659	B
FOUCHIER Antoine	Jammetou et MEYRE Catherine	14/12/1688	B
FOUCHIER Antoinette	Pierre et PIOUZAT Marie	23/01/1653	B
FOUCHIER Antoinette	François et CESSAC Catherine	09/10/1650	B
FOUCHIER Antoinette	Helie et ALBIER Jehanne	17/01/1623	B
FOUCHIER Antoinette	Pierre et DALBY Marguerite	31/12/1659	B
FOUCHIER Bernard	Jammes et JUGE Penelle	30/10/1633	B
FOUCHIER Bernard	Jehan et JUGE Penelle	21/10/1638	B
FOUCHIER Bernarde	Léonard et CESSAC Antoinette	28/09/1655	B
FOUCHIER Bernarde	Pierre et FOUCHIER Penelle	15/10/1629	B
FOUCHIER Bernarde	Jehammet et JAY Marguerite	21/01/1612	B
FOUCHIER Bernarde	Bertrand et JAY Thevene	27/05/1621	B
FOUCHIER Bernarde	Jehan et CROUZEVIALLE Bonique	03/12/1617	B
FOUCHIER Bertrand	Bertrand et LACHARTROULLE Gabrielle	19/11/1623	B
FOUCHIER Bertrand	Theve et LEYMARIE Penellou	19/10/1611	B
FOUCHIER Catherine	Petit Jean et DUVIALLARD Marie	29/03/1664	B
FOUCHIER Catherine	Pierre et ALEGRE Jeanne	22/03/1663	B
FOUCHIER Catherine	Jehan et MEYRE Marie	29/04/1618	B
FOUCHIER Catherine	Lioutou et MONTAIGNE Marguerite	08/03/1672	B
FOUCHIER Catherine	Marsal et CHAMBARET Mathive	26/02/1645	B
FOUCHIER Catherine	Pierre et LEYRAT Marguerite	18/03/1696	B
FOUCHIER Charles	Bernardou et SOLOMAIGNE Antoinette	21/07/1627	B
FOUCHIER Claude	Léonard et GRASCHAMPS Marie	12/05/1675	B
FOUCHIER Dominique	Jehan et MON... Thonie	21/06/1612	B
FOUCHIER Dominique	Jehan et MEYRANIE Marie	11/07/1621	B
FOUCHIER Elie	Pierre et FOUCHIER Jammette	15/11/1666	B
FOUCHIER Etienne	Lioutou et MONTAIGNE Marguerite	11/11/1666	B
FOUCHIER Etienne	Jehan et MEYRE Antoinette	15/09/1624	B
FOUCHIER Etienne	Pierre et ESPIOUSSAS Marie	01/11/1657	B
FOUCHIER François	Jehan et RIVIERE Geoffrette	06/03/1629	B
FOUCHIER François	Lioutou et MONTAIGNE Marguerite	24/09/1674	B
FOUCHIER François	Pierre et CHEYVIALLE Marguerite	19/09/1638	B
FOUCHIER François	Pierre et ALEGRE Jeanne	03/11/1649	B
FOUCHIER François	Guilhendou et LAFARGE Marie	26/08/1627	B
FOUCHIER François	Peyr et CHARDAYRE? Jehanne	03/05/1620	B
FOUCHIER François	Guilhamy et BUGEAT Françoise	26/02/1652	B
FOUCHIER François	Jean et CROUZEVIALLE Bonique	12/08/1635	B
FOUCHIER François	Jean et ALEGRE Françoise	28/12/1627	B
FOUCHIER François	Pierre et FOUCHIER ? Jammette	03/08/1653	B
FOUCHIER François	Jean et BOUCHATEL Catherine	13/08/1697	B
FOUCHIER Françoise	Pierre et DEMOLINS Françoise	04/12/1618	B
FOUCHIER Françoise	Pierre et MOUNEYRAT Jeanne	14/11/1649	B
FOUCHIER Françoise	Helie et ALBIER Jeanne	07/01/1629	B
FOUCHIER Françoise	Guilhemy et BUGEAT Françoise	23/12/1657	B
FOUCHIER Françoise	François et CHATARD Marguerite	17/12/1657	B
FOUCHIER Françoise	Jean et ROUSSELY Catherine	07/03/1658	B
FOUCHIER Françoise	Theve et FOUCHIER Annette	10/12/1623	B
FOUCHIER Gabriel	Pierre et DALBY Marguerite	01/06/1665	B
FOUCHIER Gabrielle	Léonard et DELPY Claude	07/10/1673	B
FOUCHIER Geoffrette	Pierre et MOUNEYRAT Jeanne	11/07/1655	B
FOUCHIER Geoffrette	Pierre et ALLEGRE Jeanne	23/04/1652	B

Nom prénom Nouveau-né	Parents	Date acte	Acte
FOUCHIER Guilhen	Guilhen et DEYZAC Peyronne	18/07/1629	B
FOUCHIER Guillaume	Petit Jehan et LATREILLE Françoise	04/09/1650	B
FOUCHIER Guillaume	Guilhendou et MONCOULON Catherine	29/06/1632	B
FOUCHIER Guillaume	Pierre et BERGIEYRON Penelou	20/03/1627	B
FOUCHIER Guillaume	Thony et FOUCHIER Jeanne	14/04/1626	B
FOUCHIER Guinot	Petit Jean et DEMOLINS Martiale	08/04/1646	B
FOUCHIER Guinot	Pierre et DE BERGERON Penellou	10/04/1625	B
FOUCHIER Guinot	François et GENIER Jeanne	08/10/1651	B
FOUCHIER Halen	Jehan et ROUSSELY Mariothe	12/04/1627	B
FOUCHIER Hélène	Jouandi et MEYRE Thonie	03/01/1618	B
FOUCHIER Heliot	Jehamettou et LAJOANIE Jehamette	17/03/1652	B
FOUCHIER Jacquette	Jehan et MEYRANIE Marie	12/10/1625	B
FOUCHIER Jacquette	Pierre et MOUNEYRAT Jeanne	16/02/1668	B
FOUCHIER Jean	Léonard et GRASCHAMP Marie	16/05/1666	B
FOUCHIER Jean	Jacques et BAYLE Jeanne	29/01/1626	B
FOUCHIER Jean	Jean et LAJOHANIE Françoise	25/04/1660	B
FOUCHIER Jean	Jean et CROUZEVIALLE Bonique	18/03/1627	B
FOUCHIER Jean	Jean et LATREILLE Françoise	17/11/1652	B
FOUCHIER Jean	Guilhemy et BUGEAT Françoise	27/11/1661	B
FOUCHIER Jean	François et DUVIALLARD Martiale	22/07/1672	B
FOUCHIER Jean	Léonard et GRASCHAMP Marie	16/09/1673	B
FOUCHIER Jean	Jammetou et ROUSSELY Marguerite	23/01/1661	B
FOUCHIER Jean	Léonard et CESSAC Antoinette	14/10/1652	B
FOUCHIER Jean	Bernard et CESSAC Anne	07/10/1657	B
FOUCHIER Jean	Jean et ALEGRE Françoise	06/01/1638	B
FOUCHIER Jean	François et FAYE Jacquette	09/11/1665	B
FOUCHIER Jean	Léonard et DELPIC Claude	27/06/1675	B
FOUCHIER Jean	François et DUVIALLARD Martiale	29/07/1663	B
FOUCHIER Jean	Pierre et ALEGRE Jeanne	02/12/1660	B
FOUCHIER Jean	François et SAGE Jacquette	19/07/1671	B
FOUCHIER Jean	Pierre et FOUCHIER Jannette	21/11/1658	B
FOUCHIER Jean	Léonard et CESSAC Thoinette	22/06/1651	B
FOUCHIER Jean	Pierre et FOUCHIER Jammette	26/03/1656	B
FOUCHIER Jean	François et BARIL Marie	10/12/1677	B
FOUCHIER Jean	François et CESSAC Jeanne	23/01/1690	B
FOUCHIER Jeanne	Jean et JUGE Penelle	19/09/1631	B
FOUCHIER Jeanne	Pierre et ESPIOUSSAS Marie	03/06/1656	B
FOUCHIER Jeanne	Guilhemy et BUGEAT Françoise	19/12/1655	B
FOUCHIER Jeanne	Pierre et DALBY Marguerite	25/06/1657	B
FOUCHIER Jeanne	Hélie et FOUCHIER Jeanne	19/01/1637	B
FOUCHIER Jeanne	Pierre et DALBY Marguerite	16/03/1654	B
FOUCHIER Jeanne	François et ...(omis)	17/02/1647	B
FOUCHIER Jeanne	Jean et MEYJONNADE Marthe	10/08/1673	B
FOUCHIER Jeanne	Léonard et DELPY Claude	16/04/1671	B
FOUCHIER Jeanne	François et MEYRE Jeanne	16/08/1671	B
FOUCHIER Jeanne	Bernard et CESSAC Anne	31/05/1655	B
FOUCHIER Jeanne	Jean et LATREILLE Françoise	01/02/1660	B
FOUCHIER Jeanne	Guillemy et BUGEAT Françoise	24/01/1667	B
FOUCHIER Jeanne	Lyoutou et MONTAIGNE Marguerite	08/02/1663	B
FOUCHIER Jeanne	Helias et FERAL Françoise	25/12/1660	B
FOUCHIER Jeanne	Jammetou et ROUSSELY Marguerite	15/06/1652	B
FOUCHIER Jeanne	Bernard et CESSAC Anne	12/02/1660	B
FOUCHIER Jeanne	François et FAYE Jacquette	07/06/1663	B
FOUCHIER Jeanne	Jean et BOUCHAREL Catherine	07/01/1696	B
FOUCHIER Jeanne	François et DEYZAC Jeanne	01/12/1689	B
FOUCHIER Jehan	Menot et CROUZEVIALLE Bounique	03/06/1638	B
FOUCHIER Jehan	Jehan et CROUZEVIALLE Bounique	26/12/1623	B
FOUCHIER Jehan	Jehan et DEMOLINS Marsalle	14/02/1638	B
FOUCHIER Jehan	Pierre et DEMOLINS Françoise	06/04/1620	B
FOUCHIER Jehan	Pierre et RIVIERE Jehanne	26/06/1628	B
FOUCHIER Jehan	Theve et LEYMARIE Penelou	05/12/1612	B
FOUCHIER Jehan	Jehan et ROUSSELY Mariothe	06/12/1615	B

Nom prénom Nouveau-né	Parents	Date acte	Acte
FOUCHIER Jehan	Bernardou et REBIEYRE Mariothe	23/02/1620	B
FOUCHIER Jehan	Frontou et DE BRIVE Penelle	01/12/1619	B
FOUCHIER Jehan	Petit Jehan et DEMOLINS Marsalle	16/01/1633	B
FOUCHIER Jehan	Janicot et JAY Marguerite	30/03/1615	B
FOUCHIER Jehan	Jehan et LAGUEYRIE Jehanne	20/11/1623	B
FOUCHIER Jehan	Pierre et CHALANGEAS Jammette	22/04/1635	B
FOUCHIER Jehan	Janicot et CRAMOIX Jehanne	24/11/1619	B
FOUCHIER Jehan	François et ANDRÉ Léonarde	10/12/1645	B
FOUCHIER Jehan	Jehanicot et JAY Marguerite	27/08/1613	B
FOUCHIER Jehane	Jehan et MEYRE Mariouthou	11/11/1612	B
FOUCHIER Jehanne	Bernard et JOUSSELY Peyronne	18/07/1627	B
FOUCHIER Jehanne	Guilhen et DEYZAC Peyronne	26/04/1626	B
FOUCHIER Jehanne	Jehan et ROUSSELY Mariothe	05/09/1621	B
FOUCHIER Jehanne	Jehan et CHAMBARET Jehanne	25/04/1611	B
FOUCHIER Jehanne	Fronthou et DE BRIVE Penelle	11/07/1613	B
FOUCHIER Jehanne	Jehan et LAGUEYRIE Jehanne	20/03/1622	B
FOUCHIER Jehanne	Jehan et BUJAT Jeanne	28/07/1645	B
FOUCHIER Jehanne	Petit Jehan et DEMOLINS Marsale	14/04/1630	B
FOUCHIER Jehanne	Petit Jehan et TREPY Guillaume	06/05/1635	B
FOUCHIER Jehanne	Jehan et CROUZEVIALLE Bounique	14/11/1621	B
FOUCHIER Jehanne	Pierre et DEMOLINS Françoise	17/12/1613	B
FOUCHIER Jehanne	Peyr et CHARDEYRE? Jehanne	02/06/1624	B
FOUCHIER Jehanne	Theve et FOUCHIER Anne	19/10/1621	B
FOUCHIER Jehanne	Bernardou	06/03/1624	B
FOUCHIER Jehanne	Helie et ALBIER Jehanne	16/03/1627	B
FOUCHIER Judith	Pierre et MOUNEYRAT Jeanne	24/02/1658	B
FOUCHIER Léonard	Jehan et MEYRE Mariouthou	08/12/1624	B
FOUCHIER Liouthou	François et CESSAC Catherine	08/01/1637	B
FOUCHIER Louise	Hélie et ALBIER Jehanne	26/02/1625	B
FOUCHIER Madeleine	François et FAYE Jacquette	15/05/1674	B
FOUCHIER Madeleine	Pierre et MOUNEYRAT Jeanne	01/12/1652	B
FOUCHIER Marguerite	Jehan et JUGE Penelle	24/12/1644	B
FOUCHIER Marguerite	Pierre et MEYRE Françon	03/07/1611	B
FOUCHIER Marguerite	Bernardou et FOUCHIER Jehanne	28/06/1619	B
FOUCHIER Marguerite	Bernard et ROUBERTIE Marguerite	15/05/1674	B
FOUCHIER Marguerite	Pierre et ...(en blanc) Jammette	22/12/1662	B
FOUCHIER Marie	Pierre et MOUNEYRAT Jeanne	15/05/1661	B
FOUCHIER Marie	Pierre et FOUCHIER Jammette	04/10/1644	B
FOUCHIER Marie	Lioutou et MONTAIGNE Marguerite	24/10/1661	B
FOUCHIER Marie	Pierre et BERGERON Penelou	10/06/1635	B
FOUCHIER Marie	Pierre et FOUCHIER Penelle	03/09/1626	B
FOUCHIER Marie	Guilhendou et LAFARGE Marie	16/04/1624	B
FOUCHIER Marie	Pierre et FOUGIEYRON Peyronne	12/08/1618	B
FOUCHIER Marie	Pierre et FOUCHIER Jammette	24/07/1650	B
FOUCHIER Marie	Pierre et DALBY Marguerite	03/09/1670	B
FOUCHIER Marie	François et FAYE Jacquette	14/10/1668	B
FOUCHIER Marie	Jehan et LAGUEYRIE Jehanne	22/07/1629	B
FOUCHIER Martial	Jammetou et ROUSSELY Marguerite	24/05/1657	B
FOUCHIER Michial	Pierre et BERGERON Penelou	30/10/1632	B
FOUCHIER Mondine	Bertrand et JAY Thevene	31/12/1625	B
FOUCHIER Penelle	Jehan et LAGUEYRIE Jehanne	16/08/1619	B
FOUCHIER Penelle	Jouandy et DE MEYRE Thonie	04/02/1621	B
FOUCHIER Penelle	Jehan et MEYRE Mariothe	14/11/1621	B
FOUCHIER Penelle	Jean et DUVIALLARD Marie	01/12/1662	B
FOUCHIER Penelle	Pierre et FOUCHIER ...(omis)	07/11/1632	B
FOUCHIER Penelle	Jehan et CROUZEVIALLE Bounique	21/02/1619	B
FOUCHIER Penelle	Pierre et RIVIERE Thevene	10/02/1625	B
FOUCHIER Penelou	Jean et MEYJONNADE Marthe	16/08/1671	B
FOUCHIER Philippe	Jehan et LAGUEYRIE Jehanne	27/08/1625	B
FOUCHIER Pierre	Jehan et DE BARBEN Philippe	26/01/1618	B
FOUCHIER Pierre	Hélie et ALBIER Jeanne	23/02/1632	B
FOUCHIER Pierre	Pierre et MOUNEYRAT Jeanne	22/01/1664	B

Nom prénom Nouveau-né	Parents	Date acte	Acte
FOUCHIER Pierre	Jean et CROUZEVIALLE Jeanne	25/10/1671	B
FOUCHIER Pierre	Guilhendou et LAFARGE Marie	16/10/1611	B
FOUCHIER Pierre	Jehan et CROUZEVIALLE Bounique	24/08/1625	B
FOUCHIER Pierre	Petit Jehan et DEMOLINS Marsalle	25/03/1635	B
FOUCHIER Pierre	François et MEYRE Jeanne	21/05/1662	B
FOUCHIER Pierre	Guilhendou et LAFARGE Marie	15/02/1614	B
FOUCHIER Pierre	Jammetou et LAJOHANIE Françoise	24/10/1655	B
FOUCHIER Pierre	Jean et ALEGRE Françoise	23/02/1624	B
FOUCHIER Pierre	Pierre et DALBY Marguerite	20/04/1652	B
FOUCHIER Pierre	Jehan et MEYRANIE Marie	26/03/1624	B
FOUCHIER Pierre	Pierre et BERGIEYRON Penellou	10/10/1621	B
FOUCHIER Pierre	Thony Petit et FOUCHIER Bernique	20/01/1613	B
FOUCHIER Pierre	Jehan et MEYRANIE Marie	23/06/1619	B
FOUCHIER Pierre	François et MEYRE Jeanne	04/12/1657	B
FOUCHIER Pierre	Guilhen et DEYZAC Peyronne	23/12/1636	B
FOUCHIER Pierre	Jehan et SOLOMAIGNE Catherine	06/12/1615	B
FOUCHIER Pierre	Elie et BOUTOT Catherine	10/11/1695	B
FOUCHIER Theve	Jehan et ROUSSELY Catherine	24/09/1651	B
FOUCHIER Thevene	Jean et DUVIALLARD Marie	21/04/1665	B
FOUCHIER Thonie	Jehan et DE PASCAREL Cecelie	18/09/1618	B
FOUCHIER Thonie	Jehan et SOLOMAIGNE Jehanne	22/03/1614	B
FOUCHIER Thony	Pierre et MEYRE Fransou	31/08/1614	B
FOUCHIER Thony	Jehan et JUGE Penelle	22/03/1636	B
FOUGEANET Antoine	Jean et LATEYROU Françoise	28/09/1670	B
FOUGEANET François	Pierre et ROUBERT Françoise	01/11/1616	B
FOUGEANET François	Jean et LATEYROU Françoise	02/09/1655	B
FOUGEANET Gabriel	Peyr et ROUBERT Françoise	02/12/1618	B
FOUGEANET Gilibert	Peyr et ROBERT Françoise	13/03/1613	B
FOUGEANET Guillaume	Jean et LATEYROU Françoise	01/11/1667	B
FOUGEANET Jean	Jean et LATEYROU Françoise	08/04/1674	B
FOUGEANET Jean	Jean et LATEYROU Françoise	16/12/1664	B
FOUGEANET Jehan	Jehan et ROBBERT Françoise	13/12/1622	B
FOUGEANET Jehan	Bandirou? et R...(illisible) Franson?	08/03/1633	B
FOUGEANET Pierre	Andrieu et ROUBERT Françoise	22/08/1621	B
FOUGEANET Pierre	Peyr et ROUBERTIE Françoise	11/01/1626	B
FOUGEANET Pierre	Peyr et ROBBERT Françoise	16/03/1631	B
FOUGEANET Thevene	Andrieux et REBIEYRE Thevene	25/08/1614	B
FOUGEYRON Elie	Etienne et DE CLEDAT Jeanne	13/10/1667	B
FOUGEYRON Elisabeth	François et BONNAYS Charlotte	26/12/1672	B
FOUGEYRON Françoise	Etienne et DE CLEDAT Jeanne	23/10/1663	B
FOUGEYRON Guillaume	Jehan et PORCHIER Jehanne	23/12/1618	B
FOUGEYRON Jean	François et PEYTAVY Germaine	03/02/1657	B
FOUGEYRON Jean	Etienne et DE CLEDAT Jeanne	29/12/1665	B
FOUGEYRON Jeanne	Jean et PORCHIER Jeanne	03/11/1615	B
FOUGEYRON Léonard	Etienne et DE CLEDAT Jeanne	15/08/1672	B
FOUGEYRON Marguerite	Jehan et POURCHIER Jehanne	21/12/1613	B
FOUGEYRON Marie	François et BOUNAYS Charlotte	21/07/1668	B
FOUGIEYRE Géraud	Pierre et DE MUES ? Marguerite	11/08/1653	B
FOUGIEYRON Denis	François et CHINIAC Penellou	12/08/1636	B
FOUGIEYRON Etienne	François et CHINIAC Penelou	03/04/1639	B
FOUGIEYRON Etienne	François et CHINIAC Penelou	13/11/1644	B
FOUGIEYRON François	François et DE CHINIAC Penellou	09/02/1649	B
FOUGIEYRON Jean	Jean et LAROSE Marguerite	19/12/1613	B
FOUGIEYRON Jean	François et DE CHINIAC Penelle	26/07/1634	B
FOUGIEYRON Jean	François et CHINIAC Penelle	21/10/1629	B
FOUGIEYRON Jean	Jehan et LAROZE Marguerite	09/07/1617	B
FOUGIEYRON Louis	François et CHINIAC Penellou	24/01/1632	B
FOUJANET Françoise	Jehan et LASTEYRIE Françoise	29/08/1660	B
FOURNIER Jeanne	Bertrand et CHARBY Marie	11/07/1644	B
FRANÇOIS Bernard	Bernard et MAZELLE Anne	19/01/1649	B
FRANÇOIS Jean	Pierre et CHAPOUILLE Marie	07/06/1657	B
FRANÇOIS Marguerite	Bernard et MAZELLE Anne	15/06/1650	B

Nom prénom Nouveau-né	Parents	Date acte	Acte
FRANÇOIS Suzanne	François et DE MAZELLE Anne	03/06/1653	B
FRAYSSE Fransou	Gabriel et D'EYNARD Guillaume	10/10/1632	B
FRAYSSE Isabeau	François et FRAYSSE Jehanne	17/08/1636	B
FRAYSSE Marie	Gabriel et EYNARD Guillaume	27/03/1639	B
FRAYSSES Marguerite	Gabriel et EYNARD Guillaume	28/10/1635	B
FREYCINET Françoise	Gabriel et CHARBONNEL Jehanne	06/04/1613	B
FREYCINET Pierre	Pierre et DELFOUR Guillaume	09/11/1625	B
FREYSSEY Guilhen	Bertrand et ROUGEYRIE Cessalie	01/04/1612	B
FREYSSINET Anne	Jean et LAJOINIE Michelle	01/07/1680	B
FREYSSINET Anne	Pierre et FANTHOU Anne	24/12/1656	B
FREYSSINET Anne	Jean et LAJOIGNIE Michelle	16/12/1666	B
FREYSSINET Antoine	Jean et LAJOINIE Michelle	25/01/1673	B
FREYSSINET Antoinette	Jean et BOUNAYS Thevene	28/09/1671	B
FREYSSINET Antoinette	Pierre et FANTOU Anne	21/06/1654	B
FREYSSINET Antoinette	Jean et LAJUNIE Michale	05/03/1670	B
FREYSSINET Bertrandou	Pierre et FANTHOU Anne	10/12/1651	B
FREYSSINET Catherine	Jehan et BOUNAYS Thevene	06/03/1656	B
FREYSSINET Elisabeth	Jean et BOUNAYS Catherine	06/11/1661	B
FREYSSINET François	Jehan et DE JAY Isabeau	29/11/1626	B
FREYSSINET François	Jean et BONNAY Thevene	22/03/1666	B
FREYSSINET Françoise	Petit Jean et JAY Françoise	04/02/1693	B
FREYSSINET Jacques	Pierre et FANTOU Anne	16/07/1662	B
FREYSSINET Jean	Jean et BOUNAYS Thevene	21/03/1677	B
FREYSSINET Jean	Jean et BONAYS Thevene	14/05/1668	B
FREYSSINET Jean	Jean et LAJOANIE Michelle	27/03/1668	B
FREYSSINET Jean	Jean et LAJOANIE Michelette	03/11/1675	B
FREYSSINET Jean	Jean et BOUNAYS Thevene	13/11/1658	B
FREYSSINET Jean	Jean et BONNAYS Thevene	17/02/1664	B
FREYSSINET Jean	Léonard et LAFEUILLE Antoinette	07/06/1693	B
FREYSSINET Jean	Léonard et LAFEUILLE Thoinette	17/08/1687	B
FREYSSINET Jeanne	Gabriel et CHARBONNEL Jeanne	31/12/1617	B
FREYSSINET Jeanne	Léonard et LAFEUILLE Antoinette	30/07/1696	B
FREYSSINET Jehan	Pierre et FANTOU Anne	16/10/1644	B
FREYSSINET Jehan	Pierre et FANTOU Anne	11/11/1638	B
FREYSSINET Jehan	Jehan et BOUNAYS Thevene	05/03/1651	B
FREYSSINET Léonard	Gabriel et CHARBONNEL Jehanne	01/01/1619	B
FREYSSINET Léonard	Jean et BOUNAYS Estevene	28/09/1653	B
FREYSSINET Léonard	Jehan et DE JAY ...(illisible)	12/05/1619	B
FREYSSINET Léonard	Jean et BONNAYS Thevene	04/01/1674	B
FREYSSINET Marguerite	Léonard et LAFEUILLE Toinette	21/06/1699	B
FREYSSINET Marie	Pierre et ...(en blanc) Guillaume	29/03/1624	B
FREYSSINET Peyronne	Theve et LEYMARIE Thonie	04/03/1621	B
FREYSSINET Toinette	Jean et LAJOUANIE Michelle	04/11/1683	B
FREYSSINET Toinette	Jean et MATOU Anne	27/06/1717	B
FRIZOU? Françoise	Jean et CESSAC Jeanne	21/06/1687	B
GALARD Jacquette	Pierre et LAMY Jehanne	13/09/1620	B
GALARD Pierre	Pierre et LEYRAT Marguerite	18/11/1698	B
GALATRY Bernard	Joseph et DELMOND Léonarde	05/12/1702	B
GALATRY François	Joseph et DELMOND Léonarde	07/04/1692	B
GALATRY Guillaume	Joseph et DELMONT Léonarde	21/11/1699	B
GALATRY Jehanne	François et BAILLE Marie	22/03/1637	B
GALATRY Jehanne	François et BAYLE Marie	01/12/1630	B
GALATRY Joseph	Yves et TREUIL Jeanne	20/05/1668	B
GALATRY Léonard	Yves et TREUIL Jeanne	17/07/1664	B
GALATRY Léonard	Joseph et DELMOND Léonarde	09/12/1701	B
GALATRY Marie	...(illisible) et TREUIL Jeanne	12/11/1656	B
GALATRY Marie	Vinis ? et TREUIL Jeanne	20/07/1658	B
GALATRY Marie	Joseph et TREUIL Jeanne	04/01/1695	B
GALATRY Marie	Joseph et DELMOND Léonarde	16/06/1705	B
GALATRY Yves	François et BAYLE Marie	19/07/1633	B
GALINART Marguerite	Léonard et D'EYMERY Jeanne	14/07/1688	B
GALINAT Etienne	...(omis) et CHAMBARET Peyronne	22/07/1677	B

Nom prénom Nouveau-né	Parents	Date acte	Acte
GARAUD Pierre	Léonard et LAGUEYRIE Philippe	25/03/1619	B
GARAVET Antoinette	Jehan et DUMOND Antoinette	09/03/1619	B
GARAVET Antoinette	Léonard et LAGUEYRIE Phalippe	19/11/1623	B
GARAVET Dauphine	Pierre et LAFARGE Marie	20/10/1659	B
GARAVET Dauphine	Pierre et SAUVET ? Marie	05/05/1647	B
GARAVET François	Pierre et LAFARGE Marie	27/05/1667	B
GARAVET François	Jean et DUMOND Toinette	20/04/1711	B
GARAVET Jean	Pierre et LAFARGE Marie	06/05/1657	B
GARAVET Jean	Pierre et LAFARGE Marie	27/04/1653	B
GARAVET Jeanne	Jean et RIVIERE Dauphine	03/12/1657	B
GARAVET Jehan	Gabriel et LAFARGE Thevene	05/03/1618	B
GARAVET Jehan	Jehan et DUMOND Antoinette	28/08/1625	B
GARAVET Jehanne	Petit Jehan et DUMOND Toinette	21/05/1630	B
GARAVET Louis	Jean et LAFARGE Toinette	22/01/1696	B
GARAVET Marguerite	Pierre et LAFARGE Marie	22/11/1648	B
GARAVET Marguerite	Léonard et LAGUEYRIE Philippe	17/04/1622	B
GARAVET Marguerite	Pierre et LAFARGE Marie	09/04/1656	B
GARAVET Marie	Léonard et LAGUEYRIE Coumeyrou	03/05/1626	B
GARAVET Marie	Petit Jean et DUMOND Antoinette	20/12/1633	B
GARAVET Pierre	Léonard et LAGUEYRIE Philippe	09/09/1616	B
GARAVET Pierre	Jean et RIVIERE Dauphine	11/12/1650	B
GARAVET Pierre	Jean et LAFARGE Toinette	19/04/1699	B
GARAVET Rebecca	Gabriel et REYMONDIE Michiale	04/06/1611	B
GARDIEN Antoinette	Pierre et BUGEAT Marie	14/07/1708	B
GAROLLE Dauphine	Pierre et ROUSSELY Rigalle	30/03/1655	B
GAUDEFFROY Jeanne	Peyr et GAUDEFFROY Marguerite	03/10/1648	B
GAUDEFFROY Jehanne	Pierre et ALVINERIE Léonarde	21/01/1647	B
GAUDEFFROY Pierre	Guilhemy et TEYSSIER Jehanne	24/02/1619	B
GAUDEFFROY Pierre	Jehan et TREUIL Marie	22/07/1620	B
GAUDEFFROY Soubeyrou	Jehan et TREUIL Mariothe	27/06/1617	B
GAUDEFROY Pierre	Pierre et CROUZEVIALE Marie	24/06/1668	B
GAULTIER Jean	Léonard et POMMEPUY Isabeau	07/03/1664	B
GAY Pierre	Pierre et DOULET Penelou	15/04/1617	B
GELINAL Pierre	Guilhem et ROZE Marguerite	12/07/1678	B
GELINARD Claude	Guilhen et ROZE Marguerite	22/01/1673	B
GELINAUD Etienne	Guillen et ROZE Marguerite	13/11/1668	B
GELINAUD Martial	Guillen et ROSE Marguerite	27/02/1671	B
GENIER Anne	François et REYNIÉ Jeanne	24/01/1662	B
GENIER Anne	Jean et LEYRAT Jeanne	12/11/1668	B
GENIER Catherine	François et G...(illisible) Jeanne	26/07/1676	B
GENIER Catherine	Liouthou et FOUCHIER Jehanne	22/04/1618	B
GENIER Catherine	Léonard et JAY Jeanne	21/11/1632	B
GENIER Catherine	Jehan et DE LASTEYRIE Anne	17/11/1624	B
GENIER Catherine	Pierre et LAUMOND Haliote	01/06/1654	B
GENIER Catherine	François et DORAT Antoinette	31/12/1708	B
GENIER Claude	Léonard et SEGUY Jehanne	24/06/1625	B
GENIER Etienne	Jean et FANTOU Marie	25/11/1657	B
GENIER François	Antoine et GENIER Jehanne	14/01/1624	B
GENIER François	François et MARTIN Marguerite	01/07/1676	B
GENIER François	Jehan et LAFARGE Françoise	22/09/1647	B
GENIER François	Jean et FANTOU Marie	25/03/1664	B
GENIER François	Pierre et FANTOU Françoise	08/02/1674	B
GENIER Françoise	Pierre et GENIER Helis	21/04/1652	B
GENIER Françoise	Gabriel et BARIAL Jeanne	04/09/1707	B
GENIER Gabriel	François et GENIER Jeanne	15/09/1670	B
GENIER Gabriel	Antoine et CHASTRAS Laurence	01/04/1662	B
GENIER Geoffrette	Guilhen et MONCOULON Catherine	29/10/1634	B
GENIER Hélie	Barthélémy et LAMY Jeanne	28/10/1714	B
GENIER Helys	Léonard et MARGOT Jeanne	25/11/1649	B
GENIER Jacques	Jehan et COUDERT Thevene	25/03/1613	B
GENIER Jean	Pierre et FANTOU Françoise	01/11/1671	B
GENIER Jean	Jean et REBIEYRE Jeanne	16/02/1663	B

Nom prénom Nouveau-né	Parents	Date acte	Acte
GENIER Jean	Jean et FANTOU Françoise	28/10/1672	B
GENIER Jean	Pierre et NEYRAT Penelle	01/04/1627	B
GENIER Jean	Jean et DE COR Penelle	08/07/1678	B
GENIER Jean	Etienne et CHASTRAS Laurence	20/02/1666	B
GENIER Jean	Theve et CHASTRAS Laurence	05/03/1656	B
GENIER Jean	Jean et RIVIERE Jeanne	15/04/1671	B
GENIER Jean	Jean et CEYRAT Jeanne	27/05/1666	B
GENIER Jean	Pierre et GENIER Alies	10/10/1655	B
GENIER Jean	François et CHASTAIN Jeanne	30/05/1681	B
GENIER Jean	Léonard et MARGOT Mariothe	10/02/1626	B
GENIER Jean	Gabriel et BARIL Jeanne	28/02/1705	B
GENIER Jean	Etienne et ROZE Elisabeth	20/09/1692	B
GENIER Jean	François et DAURAT Antoinette	04/12/1715	B
GENIER Jean	Pierre et CHOUZENOUX Anne	13/11/1716	B
GENIER Jeanne	Guilhen et MONCOULON Catherine	27/09/1637	B
GENIER Jeanne	Jehan et DE LASTEYRIE Anne	18/12/1635	B
GENIER Jeanne	Etienne et CHASTRAS Laurence	13/01/1669	B
GENIER Jeanne	Thony et GENIER Jehanne	30/01/1634	B
GENIER Jeanne	Gabriel et BARIAL Jeanne	22/02/1703	B
GENIER Jeanne	Gabriel et BARIAL Jeanne	16/03/1716	B
GENIER Jeanne	Gabriel et BARIAL Jeanne	07/10/1714	B
GENIER Jehan	Pierre et GENIER Allis	14/02/1649	B
GENIER Jehan	Guilhen et MONCOULON Catherine	07/11/1627	B
GENIER Jehan	Jacques et ROZE Catherine	26/06/1617	B
GENIER Jehan	Pierre et NEYRAT Penelle	01/05/1613	B
GENIER Jehanne	Pierre et DE ...(illisible) Penelle	02/09/1618	B
GENIER Jehanne	Helias et FOUCHIER Jehanne	01/02/1621	B
GENIER Jehanne	François et VALADE Marguerite	09/12/1632	B
GENIER Jehanne	Lioutou et FOUCHIER Jehanne	01/04/1613	B
GENIER Joseph	Gabriel et BARIAL Jeanne	07/10/1714	B
GENIER Léonard	Pierre et NEYRAT Penelle	04/04/1616	B
GENIER Léonard	Jehan et LAFARGE Françon	24/07/1650	B
GENIER Léonard	Jean et FANTOU Marie	30/07/1656	B
GENIER Léonard	Jean et AUTHIER Catherine	03/03/1717	B
GENIER Léonarde	Helias et HAUTIER Jehanne	06/11/1611	B
GENIER Léonarde	François et CHASTANET Jeannne	06/07/1659	B
GENIER Louise	Jean et FANTOU Marie	03/01/1668	B
GENIER Marguerite	Pierre et GENIER Jehanne	02/11/1625	B
GENIER Marguerite	Jean et LEYRAT Jeanne	26/11/1675	B
GENIER Marie	Pierre et FANTOU Françoise	08/06/1680	B
GENIER Marie	Jehan et LASTEYRIE Anne	25/02/1627	B
GENIER Marie	Jean et RIVIERE Jeanne	21/01/1666	B
GENIER Marie	Jean et FANTOU Marie	17/03/1661	B
GENIER Marie	Jean et CEYRAT Jeanne	10/01/1672	B
GENIER Marie	Jacques et ROZE Catherine	18/02/1624	B
GENIER Marie	Jean et DECORS Penelle	25/05/1682	B
GENIER Marie	Eymard et COR Penelle	19/11/1679	B
GENIER Marie	Thony et GENIER Jeanne	28/05/1628	B
GENIER Martin	Theve et CHASTRAS Laurence	10/11/1658	B
GENIER Penelle	Pierre et ...(en blanc) Penelle	08/03/1634	B
GENIER Penelle	Pierre et FANTOU Françoise	10/10/1677	B
GENIER Pierre	Thony et GENIER Jehanne	23/11/1636	B
GENIER Pierre	Léonard et LAUMOND Helis	14/11/1649	B
GENIER Pierre	Jean et FANTOU Marie	19/11/1662	B
GENIER Pierre	Jehan et LASTERIE Anne	02/04/1633	B
GENIER Pierre	François et REYNIER Jeanne	27/01/1666	B
GENIER Pierre	Léonard et JAY Jehanne	04/03/1627	B
GENIER Pierre	Jehan et LAFARGE Françon	17/09/1645	B
GENIER Pierre	François et DAURAT Toinette	25/04/1712	B
GENIER Pierre	Etienne et ROZE Isabeau	04/07/1687	B
GENIER Pierre	François et DAURAT Toinette	18/02/1701	B
GENIER Theve	Pierre et NEYRAT Penelle	03/09/1623	B

Nom prénom Nouveau-né	Parents	Date acte	Acte
GENIER Thevene	Jehan et LAFARGE Françoise	22/11/1643	B
GENTÉ Paul	Pierre et JOYET? Marguerite	25/07/1676	B
GENTEIX Jeanne	François et FAUCHER Jeanne	19/08/1708	B
GENTEU Françoise	Pierre et JOYET Marguerite	23/05/1669	B
GENTEU Pierre	Paulin et ...(en blanc)	15/07/1706	B
GENTEUL François	Pierre et JOYET Marguerite	07/12/1672	B
GIEYRAS Jeanne	Jehan et SAUVAGE Bounique	22/01/1635	B
GLOUTON Marie	Pierre et ROUBERTIE Jehanne	23/04/1627	B
GODEFFROY François	Pierre et CHAUMOND Toinette	13/12/1708	B
GODEFFROY Guillaume	Guilhemy et TEYSSIER Jehanne	25/05/1625	B
GODEFFROY Guillaume	Pierre et COUDERT Marie	23/12/1714	B
GODEFFROY Jean	Pierre et COUDERT Marie	18/02/1716	B
GODEFFROY Jean	Pierre et CHAUMOND Antoinette	06/10/1712	B
GODEFFROY Jeanne	Petit Jean et VILLENEUVE Marsalle	18/04/1650	B
GODEFFROY Jeanne	Pierre et CROUZEVIALLE Marie	19/07/1676	B
GODEFFROY Jeanne	Pierre et BLEYGEAT Guillaume	21/02/1699	B
GODEFFROY Jeanne	Pierre et BLEYGEAT Guillaume	22/10/1701	B
GODEFFROY Jehan	Pierre et DE POUCH Jehanne	04/09/1625	B
GODEFFROY Jehanne	Jammy et TREUIL Mariothe	04/10/1613	B
GODEFFROY Jehanne	Pierre et DE POUCH Jehanne	23/01/1630	B
GODEFFROY Joseph	Pierre et COUDERT Marie	05/12/1717	B
GODEFFROY Marcelle	Pierre et CHAUMOND Toinette	01/09/1703	B
GODEFFROY Marguerite	Pierre et DE POUCH Jeanne	17/11/1626	B
GODEFFROY Marie	Pierre et CROUZEVIALLE Marie	25/04/1674	B
GODEFFROY Marie	Pierre et CHAUMOND Antoinette	22/05/1706	B
GODEFFROY Marie	Pierre et BLEYGEAT Guillaumette	14/01/1704	B
GODEFFROY Pierre	Pierre et DE VERLHAC Marguerite	10/05/1680	B
GODEFFROY Pierre	Peyr et GODEFFROY Marguerite	25/01/1637	B
GODEFFROY Pierre	Pierre et VERLHAC Marguerite	17/11/1677	B
GODEFFROY Pierre	Léonard et GODEFFROY Marguerite	21/11/1633	B
GODEFFROY Pierre	Pierre et BLEYGEAT Guillaume	04/03/1707	B
GODEFFROY Pierre	Pierre et CHAUMOND Toinette	24/09/1715	B
GODEFROY Antoine	Pierre et VERLIAC Marguerite	10/12/1682	B
GODEFROY François	Jean et VILLENEUVE Martiale	01/12/1660	B
GODEFROY Gabrielle	Jean et VILLANEUVE Martiale	25/10/1664	B
GODEFROY Jacques	Pierre et CROUZEVIALE Marie	26/03/1671	B
GODEFROY Jeanne	Pierre et CROUZEVIALE Marie	01/05/1665	B
GODEFROY Jeanne	Jean et VILLENEUVE Martiale	30/12/1666	B
GODEFROY Joseph	Pierre et BLEYGEAT Guillaume	20/08/1695	B
GODEFROY Léonard	Pierre et DE POUCH Jehanne	12/06/1624	B
GODEFROY Marie	Pierre et CROUZEVIALE Marie	03/01/1662	B
GODEFROY Marie	Pierre et TREUIL Marie	18/02/1685	B
GODEFROY Pierre	Petit Jean et VILLENEUVE Martiale	12/05/1657	B
GODEFROY Pierre	Pierre et TREUIL Marie	05/09/1682	B
GODEFROY Pierre	Petit Jean et VILLENEUVE Martiale	27/01/1654	B
GODEFROY Pierre	Pierre et TREUIL Marie	22/09/1681	B
GOUDAL Antoine	Pierre et POULVEREL Jeanne	15/01/1618	B
GOUDAL Antoinette	Pierre et LASTEYRIE Jeanne	05/08/1638	B
GOUDAL Berthou	Gaultier et LEYMARIE Jehanne	28/12/1617	B
GOUDAL François	Pierre et FOUGEYRON Françoise	10/05/1665	B
GOUDAL François	Gautier et LEYMARIE Jehanne	22/03/1613	B
GOUDAL Gaultier	Gaultier et LEYMARIE Jeanne	13/11/1626	B
GOUDAL Gautier	Pierre et FOUGERON Louise	07/11/1666	B
GOUDAL Gautier	Pierre et FOUGEYRON Louise	29/04/1660	B
GOUDAL Gautier	Pierre et DE LASTEYRIE Jeanne	20/01/1633	B
GOUDAL Jean	Pierre et FOUGEYRON Louise	18/07/1675	B
GOUDAL Jean	Gaultier et ROUSSELY Thevene	18/09/1650	B
GOUDAL Jean	Pierre et FAUGEYRON Louise	18/11/1671	B
GOUDAL Jeanne	Pierre et FAUGERON Louise	27/01/1678	B
GOUDAL Jeanne	Pierre et FOUGEYRON Lousie	17/06/1663	B
GOUDAL Jehanne	Gautier et LEYMARIE Jehanne	26/12/1618	B
GOUDAL Jehanne	Gautier et FOUCHIER Jehanne	19/12/1619	B

Nom prénom Nouveau-né	Parents	Date acte	Acte
GOUDAL Jehanne	Pierre et POULVEREL Jehanne	24/01/1621	B
GOUDAL Jehanne	Pierre et LASTEYRIE Jehanne	02/08/1629	B
GOUDAL Jehanne	Jehan et POULVEREL Marie	10/03/1613	B
GOUDAL Léonard	Jean et POULVEREL Marie	16/08/1617	B
GOUDAL Louise	Pierre et FOUGEYRON Louise	04/08/1661	B
GOUDAL Marguerite	Pierre et DU POULVEREL Jeanne	08/10/1615	B
GOUDAL Marie	Pierre et DE FOUGEYRON Louise	04/12/1658	B
GOUDAL Marie	Pierre et FOUGEYRON Louise	23/11/1654	B
GOUDAL Marie	Pierre et FOUGEYRON Louise	11/04/1669	B
GOUDAL Marie	Pierre et LASTEYRIE Jeanne	04/11/1634	B
GOUDAL Marie	Gautier et LEYMARIE Jeanne	15/11/1615	B
GOUDAL Penelle	Pierre et FOUGEYRON Louise	19/03/1656	B
GOUDAL Pierre	Pierre et DE LASTEYRIE Jeanne	13/07/1631	B
GOUDAL Thony	Pierre et POULVEREL Jehane	09/06/1613	B
GOUFFIER? Marie	Gabriel et RODE Jeanne	15/04/1674	B
GOULFIÉ Catherine	Gabriel et RODAS Jeanne	27/12/1672	B
GOULMY Geoffroy	Theve et GENIER Jeanne	06/08/1645	B
GOULMY Guinot	Theve et GENIER Jeanne	26/10/1634	B
GOULMY Jeanne	Theve et GENIER Jeanne	19/08/1631	B
GOULMY Jehan	Theve et GENIER Jehane	22/02/1644	B
GOULMY Jehanne	Guinot et LOUCHOU Bertholomé	02/01/1639	B
GOULMY Marie	Guino et LOUJOU ? Berthoumyne	06/05/1647	B
GOULOUMY/GOULMY Anne	Theve et GENIER Jehanne	02/02/1625	B
GOUMY Jeanne	Theve et GENIER Jeanne	02/01/1628	B
GOUMY Jehan	Theve et GENIER Jehanne	14/10/1636	B
GOUMY Jehan	Theve et GENIER Jehanne	21/07/1626	B
GOUMY Marie	Guinot et LOUCHOU Bartholomie	21/08/1633	B
GOUNET Gabriel	Thony et CHASTRAS Elisabeth	26/09/1688	B
GOUNET Jean	Bernard et RAYMOND Geoffrette	28/10/1680	B
GOUTTAS Henriette	François et LAGUEYRIE Henriette	18/03/1700	B
GOUTTE Antoine	Pierre et MARTY Guillemette	25/11/1661	B
GOUTTE Antoine	François et LAGUEYRIE Henriette	25/03/1712	B
GOUTTE François	François et LAGUEYRIE Henriette	21/04/1709	B
GOUTTE Jean	François et LAGUEYRIE Henriette	29/03/1715	B
GOUTTE Louise	Pierre et MARTY Guillaumette	16/10/1657	B
GOUTTE Pierre	François et LAGUEYRIE Henriette	15/03/1703	B
GOUTTE Suzanne	François et LAGUEYRIE Henriette	24/03/1708	B
GOUTTE Thérèse	François et LAGUEYRIE Henriette	05/04/1705	B
GOUYBER/GAUBER? Guilhen	Etienne et SAUVAGE Marguerite	30/11/1611	B
GRACHAMP Marie	Guillaume et ...(déchiré) Léonarde	10/07/1707	B
GRANDVAL Bernard	Léonard et DELTERRAL Guillaumette	04/05/1620	B
GRANDVAL Bernard	Jacques et LACHAUX Anne	14/11/1665	B
GRANDVAL Catherine	Bernard ? et LAVAUX Marie	05/09/1655	B
GRANDVAL Etienne	Bernard et LAVAUX Marie	05/02/1652	B
GRANDVAL François	Léonard et TERAL Guillaume	28/10/1613	B
GRANDVAL François	Bernard et LAVAUD Marie	22/05/1646	B
GRANDVAL Jacques	Bernard et SOSSAT Jeanne	10/08/1665	B
GRANDVAL Jacques	Beraud et LANEL ? Marie	11/09/1644	B
GRANDVAL Jacques	Jacques et LACHAUX Anne	21/07/1669	B
GRANDVAL Jean	Bernard et LAVAUX Marie	10/03/1654	B
GRANDVAL Jean	Bernard et LAVAUX Marie	08/04/1660	B
GRANDVAL Jeanne	Bernard et LAVAUX Marie	15/09/1658	B
GRANDVAL Jehan	Jehan et RIVIERE Marie	10/06/1646	B
GRANDVAL Marie	Bernard et LAVAUX Marie	02/02/1650	B
GRANDVAL Marie	Bernard et LAVAUX Marie	10/04/1657	B
GRANVAL Catherine	Jacques et DUTEIL Catherine	02/02/1677	B
GRANVAL Marie	Léonard et DELTERRAL Guillaumette	25/01/1618	B
GRANVAL Marouthou	Bernard et LASVAUX ? Marie	13/12/1647	B
GRANVAL Pétronille	Jacques et DUTEIL Catherine	11/11/1685	B
GRANVAL Pierre	Jehan et RIVIERE Marie	06/02/1656	B
GRASCHAMP Anne	Jehan et SCILHIARD ? Marguerite	13/02/1647	B
GRASCHAMP Anne	François et CHARBY Bernarde	08/09/1684	B

Nom prénom Nouveau-né	Parents	Date acte	Acte
GRASCHAMP Bernard	François et CHARBY Bernarde	21/04/1682	B
GRASCHAMP Jean	François et CHARBY Bernarde	17/04/1680	B
GRASCHAMP Léonarde	François et FAURE Bernarde	25/01/1688	B
GRASCHAMP Léonarde	Guillaume et DALBY Léonarde	08/09/1717	B
GRASCHAMP Marie		11/01/1639	B
GRASCHAMP Pierre	Guillaume et DALBY Léonarde	12/07/1711	B
GRASCHAMPS Marguerite	François et CHARBY Bernarde	15/02/1687	B
GRIOLAS Jean	Simon et EYMERIC Jeanne	26/06/1703	B
GRIOLAS Jean	Simon et EMERIC Jeanne	07/07/1707	B
GRIVEL Helie	Jean et BIOUSSAC Catherine	25/11/1703	B
GRIVEL Jacques	Jean et BIOUSSAT Catherine	20/02/1708	B
GRIVEL Jean	Jean et BIOUSSAT Catherine	13/06/1711	B
GRIVEL Jean	Jean et BIOUSSAT Catherine	13/06/1711	B
GRIVEL Paul	Jean et BIOUSSAC Catherine	30/06/1705	B
GRIVEL Thérèse	Jean et BIOUSSAC Catherine	05/08/1715	B
GROSSELEUIL Geoffroy	Jean et ROUBERTIE Anne	07/04/1665	B
GROSSELEUIL Marguerite	Jean et ROUBERTIE Anne	29/05/1674	B
GROSSELEUIL Peyronne	Léonard et TREUIL Françoise	13/08/1682	B
GROSSOLEIL Claude	Jean et ROUBERTIE Anne	19/02/1679	B
GROSSOLEIL Léonarde	Jean et ROUBERTIE Anne	19/02/1679	B
GROSSOLEUL Françoise	Jean et ROUBERTIE Anne	29/05/1666	B
GROULARD Léonarde	Simon et D'EYMERIC Jeanne	10/12/1695	B
GROULLARD Marie	Simon et PEYTAVY Jeanne	17/07/1701	B
GRUOLAS Eymard	Simon et EYMERIC Jeanne	01/02/1705	B
GUGET Thony	Bernard et FAUCHIER Jeanne	28/04/1648	B
GUILHEMY Catherine	Guillaume et CESSAC Catherine	18/09/1671	B
GUILHEN Léonard	Guillaume et DE LASTEYRIE Joufrette	05/06/1611	B
GUILHEN Léonard	Guillaume et DE LASTEYRIE Geoffrette	23/07/1623	B
GUIONNET Jeanne	Pierre et BAYLE Françoise	30/10/1654	B
GUISCHARD Pierre	Jehan et SICARD Jehanne	09/11/1643	B
GUY Catherine	François	21/09/1670	B
GUY Eymard	Jean et SAUVAGE Gabrielle	11/09/1704	B
GUY Thonye	Giroudou et LAGARDIE Jehanne	02/03/1637	B
GUYONIE Anne	Pierre et BAYLE Françoise	18/10/1643	B
GUYONIE ? Françoise	Pierre et BAYLE Françoise	27/02/1649	B
GUYONNET Elisabeth	Pierre et BAYLE Françoise	27/11/1659	B
GUYONNET François	Pierre et BAYLE Françoise	24/01/1651	B
GUYONNET Guillaume	Pierre et BAYLE Françoise	16/06/1658	B
HABELLION Jacques	Jean et CHAUSAC Louise	23/05/1714	B
HABELLION Jean	Jean et BIOUSSAT Louise	01/10/1711	B
HABELLION Marguerite	Jean et PIOUSSAT Louise	24/02/1717	B
HABELLION Pierre	Jean et BIOUSSAC Louise	11/06/1709	B
HAUDEGUY François	Jean et SAUVAGE Gabrielle	12/12/1706	B
HENRY Elisabeth	Toussaint et GENOUILHAC Jehanne	19/02/1622	B
HENRY Guillaumette	Toussaint et GENOUILHAC Anne	09/10/1627	B
HENRY Jehan	Toussaint et DE JANOULHAC Jehane	26/04/1615	B
HENRY Jehan	Toussaint et DE JANOUILHAC Jehanne	22/10/1620	B
HENRY Odette	Toussaint et GENOILHAC Anne	11/11/1617	B
HENRY Pierre	Toussaint et JANOUILLAC Anne	09/02/1625	B
HENRY Suzanne	Toussaint et DE JANOILHAC Anne	19/06/1613	B
JALINARD Jeanne	Guillaume et ...(en blanc) Marguerite	14/05/1688	B
JALINARD Mathias	Léonard et D'EYMERY Jeanne	29/01/1690	B
JALINAT Guillaume	Alexandre et CHAMBARET Penelle	10/10/1675	B
JALINAT Marguerite	Guilhen et ROZE Marguerite	07/08/1675	B
JALINAUD Jeanne	Léonard et CHAMBARET Penelle	15/08/1680	B
JAMMET François	François et GENIER Catherine	25/10/1711	B
JAMMET Jeanne	François et GENIER Catherine	20/06/1714	B
JAMMET Jeanne	François et GENIER Catherine	21/09/1708	B
JAMMET Marie	François et GENIER Catherine	09/02/1707	B
JARDYE Jehan	Jehan et ...(en blanc) Léonarde	26/12/1611	B
JAUBERT Jehan	Etienne et SAUVAGE Marguerite	18/07/1626	B
JAUBERT Jehanne	Etienne et SAUVAGE Marguerite	22/09/1619	B

Nom prénom Nouveau-né	Parents	Date acte	Acte
JAUBERT Louis	Etienne et SAUVAGE Marguerite	30/03/1624	B
JAY Anne	Pierre et ROZE Marguerite	28/03/1626	B
JAY Antoine	Pierre et SAUVEZIE Antoinette	28/09/1652	B
JAY Antoinette	Bardy et CHAPPELLE Marguerite	18/10/1665	B
JAY Barthélémy	Bardy et CHAPPELLE Marguerite	18/05/1662	B
JAY Bernard	Pierre et SAUVAGE Françoise	08/08/1627	B
JAY Bernard	Petit Jehan et SAUVEZIE Thoinette	26/11/1634	B
JAY Bernard	Pierre et PERIER Pétronille	16/08/1712	B
JAY Catherine	Peyr et D'AULETTE Penellou	30/06/1620	B
JAY Catherine	Pierre et SAUVEZIE Antoinette	04/11/1646	B
JAY François	Jehan et LABORIE Françoise	26/09/1622	B
JAY Françoise	Bardy et CHAPELLE Marguerite	26/08/1668	B
JAY Françoise	Pierre et SAUVAGE Françoise	16/11/1633	B
JAY Françoise	Jean et VAYNE Catherine	16/03/1650	B
JAY Françoise	Pierre et SAUVAGE Françoise	07/02/1624	B
JAY Françoise	Pierre et SAUVAGE Françoise	16/10/1622	B
JAY Françoise	Jean et BARIL Françoise	17/01/1713	B
JAY Françoise	Jean et COUDERT Marie	02/11/1717	B
JAY Gabriel	Pierre et ROZE Marguerite	29/09/1624	B
JAY Gabrielle	Petit Pey et DOULET Penelothe	30/01/1614	B
JAY Jean	Jean et BORIE Françoise	16/11/1629	B
JAY Jean	Jean et SOURNAC Antoinette	08/10/1683	B
JAY Jean	Jean et VAYNE Catherine	23/05/1652	B
JAY Jean	Jean et VAYNE Catherine	27/12/1654	B
JAY Jean	Jean et ROZE Cybelle	07/12/1676	B
JAY Jean	Jean et SOURNAC Antoinette	19/05/1678	B
JAY Jean	Jean et BARIL Françoise	30/10/1715	B
JAY Jean	Pierre et SAUVAGE Toinette	31/01/1700	B
JAY Jeanne	Pierre et SAUVAGE Françoise	27/06/1638	B
JAY Jeanne	Jean et VAYNE Catherine	19/05/1658	B
JAY Jeanne	Petit Jean et FAUCHER Françoise	21/08/1680	B
JAY Jeanne	Jean et SOURNAC Antoinette	08/11/1674	B
JAY Jehan	François et LAGUEYRIE Marie	20/02/1624	B
JAY Jehan	Pierre et SAUVEZIE Antoinette	31/01/1638	B
JAY Jehan	Pierre et SAUVEYZIE Dauphine	08/04/1644	B
JAY Joseph	Jean et SOURNAC Antoinette	28/10/1681	B
JAY Laurence	Jehan et LABORIE Françoise	14/11/1619	B
JAY Léonard	Petit Jean et VAYNE Catherine	19/06/1661	B
JAY Léonard	Petit Jean et VAYNE Catherine	18/04/1651	B
JAY Marguerite	Jean et ROZE Cibille	31/01/1678	B
JAY Marguerite	Jean et SOURNAC Antoinette	28/10/1681	B
JAY Marie	Pierre et ...(déchiré) Jeanne	25/11/1646	B
JAY Marie	Barthélémy et VERGNIOL Thevene	13/08/1698	B
JAY Penelle	François et FREYSSINET Halix	21/03/1614	B
JAY Penelle	Jean et FREYSSINET Martiale	25/06/1627	B
JAY Pétronille	Jean et PASPEUX Michiale	12/03/1687	B
JAY Pierre	Pierre et ...(omis)	26/12/1635	B
JAY Pierre	Pierre et SAUVEZIE Antoinette	04/02/1657	B
JAY Pierre	Petit Jean et VAYNE Catherine	14/09/1653	B
JAY Pierre	Jean et FAUCHER Françoise	25/07/1677	B
JAY Pierre	Jehan et VAYNE Catherine	13/01/1647	B
JAY Pierre	Bardy et CHAPPELLE Marguerite	22/10/1671	B
JAY Pierre	Barthélémy et DELPIC Thevene	08/03/1696	B
JAY Thony	Pierre et SAUVEZIE Antoinette	27/03/1632	B
JAY Thony	Jehan et BARIAL Françoise	25/11/1615	B
JAY Toinette	Pierre et SAUVEZIE Toinette	13/01/1630	B
JOANDOU Guillaume	Phali et ROCHE Catherine	05/05/1619	B
JOBERT Antoine	Etienne et SAUVAGE Marguerite	08/12/1613	B
JOUBERT Julien	Antoine et BARIAL Jeanne	22/01/1651	B
JOUBERT Léonarde	Thony et BARIAL Jeanne	06/07/1652	B
JOUBERT Léonarde	Etienne et SAUVAGE Marguerite	03/09/1615	B
JOUDOU Antoine	Guilhen et LAGUEYRIE Jehanne	02/02/1625	B

Nom prénom Nouveau-né	Parents	Date acte	Acte
JOUDOU Jean	Jean et CHOUZENOUX Marie	10/04/1688	B
JOUDOU Penelle	Guilhendou et LAGUEYRIE Jeanne	22/11/1629	B
JOUDOU Thony	Phalis et ROCHE Catherine	26/04/1618	B
JOUNYE Jehan	Héliot et BAYLE Catherine	04/03/1635	B
JOUVET Guillaume	Guilhen et LANDREVIE Guillaume	17/01/1621	B
JUGE Antoine	Bernard et FOUCHIER Jeanne	03/06/1651	B
JUGE Antoine	Guilhen et LAVAUX Jeanne	19/09/1681	B
JUGE Antoinette	Bernard et BONNIE Jeanne	09/07/1681	B
JUGE Bernard	Bernard et BARDON Anne	23/02/1654	B
JUGE Bernard	Guilhou et LAVAUX Jeanne	12/05/1684	B
JUGE Bernard	François et DEL TREUIL Jehanne	08/09/1617	B
JUGE Bernard	François et TEYSSIER Delphine	09/02/1671	B
JUGE Catherine	François et BOUNIE Jeanne	31/01/1717	B
JUGE Catherine	François et BOUNIE Jeanne	23/09/1714	B
JUGE Claude	Antoine et EYCHATE Françoise	29/07/1687	B
JUGE Dauphine	Bernard et FOUCHIER Jeanne	14/12/1660	B
JUGE François	Guilhon et LAVAUX Jeanne	05/09/1679	B
JUGE François	Guillaume et LEYMARIE Marguerite	26/11/1670	B
JUGE François	François et VILLANEUVE Jehanne	26/02/1621	B
JUGE François	Bernard et FAUCHIER Jeanne	20/05/1644	B
JUGE François	François et TEYSSIER Dauphine	08/02/1664	B
JUGE François	François et TEYSSIER Delphine	05/03/1681	B
JUGE François	Antoine et FAUCHER Jeanne	11/01/1712	B
JUGE Françoise	Antoine et ESCHATE Françoise	28/05/1680	B
JUGE Guilhen	Bernard et FOUCHIER Jehanne	28/12/1639	B
JUGE Guillaume	François et TEYSSIER Dauphine	19/07/1659	B
JUGE Guillaume	François et BOUNIE Jeanne	27/02/1708	B
JUGE Jean	François et BOUNIE Jeanne	25/04/1704	B
JUGE Jean	Bernard et BONNYE Jeanne	13/01/1688	B
JUGE Jean	Bernard et BONNIE Jeanne	11/08/1698	B
JUGE Jeanne	Bernard et FOUCHIER Jeanne	29/11/1654	B
JUGE Jeanne	Guillaume et LEYMARIE Marguerite	15/03/1665	B
JUGE Jeanne	François et TEYSSIER Dauphine	03/02/1676	B
JUGE Jeanne	François et TEYSSIER Dauphine	10/01/1661	B
JUGE Jeanne	François et TEYSSIER Dauphine	05/03/1673	B
JUGE Jeanne	Bernard et MOUSNIER Jeanne	09/03/1676	B
JUGE Jeanne	Guillaume et LEYMARIE Marguerite	10/04/1666	B
JUGE Jeanne	Guillaume et LAVAUX Jeanne	16/09/1676	B
JUGE Jeanne	François et BOUNIE Jeanne	19/02/1710	B
JUGE Jeanne	Bernard et BONNIE Jeanne	11/09/1695	B
JUGE Jeanne	Antoine et FAUCHER Jeanne	02/02/1717	B
JUGE Jeanne	Guillen et LAVAUX Jeanne	27/05/1688	B
JUGE Jeanne	François et BOUNIE Jeanne	20/03/1706	B
JUGE Jeanne	Antoine et FAUCHER Jeanne	24/04/1714	B
JUGE Jeanne	Antoine et FAUCHER Jeanne	01/08/1709	B
JUGE Jehanne	Bernard et FAUCHIER Jehanne	16/02/1636	B
JUGE Jehanne	Pierre et LACHIEZE Jacquette	23/02/1612	B
JUGE Jehanne	François et DEL TREUIL Jehanne	28/08/1611	B
JUGE Léonard	Guillaume et LEYMARIE Marguerite	03/05/1668	B
JUGE Marguerite	Guilhou et LEYMARIE Marguerite	20/12/1672	B
JUGE Marguerite	Bernard et BONNIE Jeanne	23/06/1679	B
JUGE Marguerite	François et BOUNIE Jeanne	16/04/1712	B
JUGE Martiale	Bernard et BONNIE Jeanne	17/04/1692	B
JUGE Martiale	Bernard et BONNIE Jeanne	17/04/1692	B
JUGE Peyronne	François et TESSIER Dauphine	13/11/1667	B
JUGE Pierre	François et DU TREUIL Jehane	12/03/1615	B
JUGE Pierre	François et TEYSSIER Dauphine	12/01/1678	B
JUNIE Guillaumette	Jean et RIVIERE Marie	06/01/1667	B
LA PLANE Geraud	Pierre et LAPRENT? Angélique	14/12/1680	B
LA ROBERTIE Jean	Léonard et RIVIERE Catherine	31/01/1644	B
LA SINSE Jehan	Jehan et BAYLE Marie	13/04/1612	B
LABORDE Jeanne	Antoine et DEMONS Pétronille	01/10/1698	B

Nom prénom Nouveau-né	Parents	Date acte	Acte
LABORIE Jacques	Louis et DALBY Jeanne	11/05/1670	B
LABORIE Jean	Louis et DALBY Françoise	04/02/1663	B
LABORIE Pierre	Louis et DALBY Marguerite	15/03/1665	B
LABRIAL Anne	Geoffre et CLEDAT Marguerite	29/11/1671	B
LABROUSSE Antoine	Guilhou et DIEYRAS Jehanne	27/06/1630	B
LABROUSSE Etienne	Guillaume et DIEYRAS Jehanne	18/06/1626	B
LABROUSSE Françoise	Pierre et MACHIÉ Jeanne	27/04/1673	B
LABROUSSE Françoise	Jean et PERIER Anne	26/05/1676	B
LABROUSSE Gabriel	Jean et PERIER Anne	07/09/1688	B
LABROUSSE Hélène	Pierre et LAUZANE Jeanne	23/10/1661	B
LABROUSSE Jehanne	Guilhon et DIEPRAS? Jehanne	08/10/1623	B
LABROUSSE Pierre	Jean et PERIER Anne	27/09/1680	B
LAC Catherine	Berthou et FOUCHIER Jeanne	14/01/1672	B
LAC Catherine	Simon et ANDRÉ Peyronne	24/10/1683	B
LAC Catherine	Simon et ANDRÉ Peyronne	18/04/1700	B
LAC Etienne	Petit Jean et RIVIERE Françoise	08/12/1717	B
LAC Guillaume	Pierre et BEL Antoinette	13/10/1678	B
LAC Guillaume	Bertou et FAUCHIER Jeanne	23/03/1669	B
LAC Guinot	Pierre et CESSAC Anne	09/08/1676	B
LAC Hugues	Pierre et CESSAC Anne	01/11/1668	B
LAC Jean	Simon et ANDRÉ Peyronne	01/09/1694	B
LAC Jean	Jean et RIVIERE Françoise	12/07/1711	B
LAC Jean	Jean et RIVIERE Françoise	06/09/1714	B
LAC Jeanne	Pierre et CESSAC Anne	20/03/1671	B
LAC Jeanne	Pierre et CESSAC Anne	01/10/1679	B
LAC Jeanne	Bertou et FAUCHIER Jeanne	23/03/1669	B
LAC Jeanne	Pierre et BEL Antoinette	08/01/1682	B
LAC Jeanne	Jean et RIVIERE Jeanne	23/01/1705	B
LAC Jeanne	Guillaume et RELIER Jeanne	13/07/1707	B
LAC Léonard	Guillaume et RELIER Jeanne	26/11/1702	B
LAC Louise	Petit Jean et RIVIERE Françoise	07/01/1708	B
LAC Monique	Guillaume et RELIER Jeanne	05/10/1704	B
LAC Petit Jean	Pierre et CESSAC Anne	25/03/1678	B
LAC Pierre	Léger et MONCOULON Françoise	09/10/1712	B
LAC Pierre	Guillaume et DUMON Toinette	08/01/1707	B
LAC Pierre	Guillaume et REYNIER Jeanne	12/04/1713	B
LAC Pierre	Pascal et VALADAS Toinette	04/01/1717	B
LACHAMBRE Jean	Jean et SAUVAGE Michelle	03/01/1669	B
LACHARTOULLE Antoine	François et SOULIER Jeanne	20/01/1699	B
LACHARTOULLE Bertrand	Bertrand et FOUCHIER Cécile	26/03/1626	B
LACHARTOULLE Bertrand	Jehan et CHARBONNEL Catherine	11/04/1635	B
LACHARTOULLE François	Helies et RIVIERE Jeanne	19/09/1706	B
LACHARTOULLE Jacquette	François et DE TREUIL Catherine	10/09/1626	B
LACHARTOULLE Jeanne	François et FAURE Catherine	12/10/1683	B
LACHARTOULLE Jehanne	Jehan et CHARBONNEL Catherine	30/11/1634	B
LACHARTOULLE Marie	François et FAURE Catherine	24/05/1677	B
LACHARTOULLE Marie	Helie et RIVIERE Jeanne	22/08/1703	B
LACHARTROULE Bertrand	Jehan et DELPY Jehane	25/08/1612	B
LACHARTROULE Bertrand	Bertrand et FAUCHIER Cécile	20/08/1644	B
LACHARTROULE Catherine	Pierre et VAYNE Jeanne	06/01/1663	B
LACHARTROULE François	Pierre et VAYNE Jeanne	23/11/1659	B
LACHARTROULE François	Pierre et VAYNE Jeanne	24/01/1666	B
LACHARTROULE François	François et FAURE Catherine	15/02/1664	B
LACHARTROULE François	François et SOULIER Jeanne	24/01/1696	B
LACHARTROULE Guillien	François et FAURE Catherine	28/11/1666	B
LACHARTROULE Jeanne	François et PEUJOANE Toinette	14/12/1689	B
LACHARTROULE Pierre	François et FAURE Catherine	23/11/1670	B
LACHARTROULLE Antoinette	François et PEJOANE Toinette	24/03/1704	B
LACHARTROULLE Bernard	François et SOULIER Jeanne	27/12/1703	B
LACHARTROULLE Bertrand	François et TREUIL Catherine	01/01/1617	B
LACHARTROULLE Catherine	Bertrand et FOUCHIER Cécile	16/11/1631	B
LACHARTROULLE Catherine	François et SOULIER Jeanne	13/05/1711	B

Nom prénom Nouveau-né	Parents	Date acte	Acte
LACHARTROULLE Cesselhie	François et TREUIL Catherine	06/11/1631	B
LACHARTROULLE Elie	François et FAURE Catherine	06/03/1674	B
LACHARTROULLE François	François et TREUIL Catherine	07/04/1629	B
LACHARTROULLE Françoise	Bertrand et FOUCHIER Cessailhe	21/10/1629	B
LACHARTROULLE Gabrielle	Bertrand et FOUCHIER Cessailhe	09/08/1635	B
LACHARTROULLE Gabrielle	François et DU TREUIL Catherine	01/08/1619	B
LACHARTROULLE Gautier	François et FAURE Catherine	16/08/1680	B
LACHARTROULLE Jean	Hélie et RIVIERE Jeanne	24/02/1711	B
LACHARTROULLE Jean	Hélie et RIVIERE Jeanne	25/09/1715	B
LACHARTROULLE Jean	François et PEJOINE Toinette	06/11/1706	B
LACHARTROULLE Jeanne	Jehan et DELPY Jehanne	28/01/1616	B
LACHARTROULLE Jeanne	François et ...(omis)	20/10/1714	B
LACHARTROULLE Jeanne	François et SOULIER Jeanne	18/03/1708	B
LACHARTROULLE Jehan	Jehan et CHARBONNEL Catherine	11/04/1635	B
LACHARTROULLE Jehanne	François et TREUIL Catherine	06/08/1622	B
LACHARTROULLE Marie	François et SOULIER Jeanne	23/03/1700	B
LACHARTROULLE Michelle	François et PEJOANNE Toinette	19/08/1708	B
LACHARTROULLE Pierre	François et TREUIL Catherine	17/08/1624	B
LACHAUD Toinette	Simon et ANDRÉ Peyronne	13/12/1687	B
LACHEIZE Lucresse	Pierre et CHAUVIAC Jehanne	20/09/1648	B
LACHEZE Anne	Bernard et MARTY Marguerite	17/01/1679	B
LACHEZE François	Gérard et PONCHARAL Jeanne	10/07/1698	B
LACHEZE Géral	Jean et MOUNAC Bernarde	05/07/1684	B
LACHEZE Guillaume	Bernard et MARTY Marguerite	11/10/1680	B
LACHEZE Jean	Bernard et MARTY Marguerite	30/10/1688	B
LACHEZE Léonard	Jean et MOUNAC Bernarde	27/08/1679	B
LACHEZE Lucresse	Jean et MOUNAC Bernarde	31/12/1677	B
LACHEZE Marie	Giraud et PONCHARAL Jeanne	08/12/1689	B
LACHIEZE Catherine	Guillaume et CHANTALAT Françoise	13/04/1631	B
LACHIEZE Dauphine	Jehan et JOUDOU Anne	02/04/1634	B
LACHIEZE François	Jehan et JOUDOU Anne	11/01/1637	B
LACHIEZE François	François et DEL BREUIL Léonarde	31/07/1616	B
LACHIEZE Françoise	Jehan et JOUDOU Louise	21/08/1632	B
LACHIEZE Geraud	Pierre et CHOUVIAC Jeanne	30/04/1651	B
LACHIEZE Jean	Jean et MOSNAC Bernarde	07/11/1688	B
LACHIEZE Jean	Jean et CHOUFFIER Cécile	27/06/1717	B
LACHIEZE Jehan	Guillaume et CHANTALARD Françoise	26/06/1633	B
LACHIEZE Jehanne	Pierre et CHAUVIAC Jehanne	03/06/1646	B
LACHIEZE Marguerite	Pierre et CHOUVIAC Jeanne	04/08/1644	B
LACHIEZE Marie	François et BREUIL Léonarde	12/04/1620	B
LACHIEZE Pierre	Guillaume	15/01/1640	B
LACOMBE Catherine	Jean et BARDON Antoinette	29/12/1649	B
LACOMBE Catherine	Jean et BARDON Antoinette	15/12/1652	B
LACOMBE Geoffrette	Pierre et DEYZAC Guillaume	29/04/1707	B
LACOMBE Jacques	Pierre et DEYZAC Guillaume	07/12/1694	B
LACOMBE Jeanne	Jean et BARDON Antoinette	04/04/1656	B
LACOMBE Jeanne	Pierre et DEYZAC Guillaume	15/03/1700	B
LACOMBE Jeanne	Pierre et DEYZAC Guillaume	15/04/1705	B
LACOMBE Thérèse	Pierre et DEYZAC Guillaume	22/09/1709	B
LACOSTE Marie	Guillaume et ...(omis) Jeanne	26/01/1704	B
LACOSTE Theve	Jehan et MARGOT Marie	07/05/1628	B
LACOSTE Thony	Jehan et MARGOT Marie	31/01/1627	B
LACROIX Françoise	Gabrielou et ROUSSELY Jehane	11/01/1615	B
LACROIX Gabriel	Gabriel et ...(omis)	29/04/1612	B
LACROIX Jehan	Jehan et ROUSSELY Jehanne	07/06/1625	B
LACROIX Thony	Gabriel et ROUSSELY Jeanne	06/03/1616	B
LAFARGE Andrée	Jean et GOURDON Léonarde	28/01/1687	B
LAFARGE Anne	Michel et ANDRÉ Marie	19/05/1679	B
LAFARGE Anne	Jehan et ROUSSELY Catherine	06/08/1653	B
LAFARGE Anne	Jean et BEYSSAC Marie	15/03/1666	B
LAFARGE Antoine	Jean et BAYONNE Thoinette	17/03/1680	B
LAFARGE Antoine	Jehan et CHARBONNEL Thevene	18/08/1638	B

Nom prénom Nouveau-né	Parents	Date acte	Acte
LAFARGE Antoine	Pierre et LACOMBE Isabeau	11/04/1638	B
LAFARGE Antoinette	Jean et CESSAC Thevene	09/02/1661	B
LAFARGE Antoinette	Thony et DELTERAL Elisabeth	18/03/1665	B
LAFARGE Antoinette	Antoine et DUTERRAL Isabeau	25/10/1676	B
LAFARGE Antoinette	Daniel et NEYRAT Marguerite	07/09/1658	B
LAFARGE Antoinette	Jehan et LAFARGE Mariothe	23/02/1624	B
LAFARGE Barthélémy	Pierre et MARGOT Marie	14/07/1678	B
LAFARGE Bernard	Pierre et LAGUEYRIE Marguerite	31/12/1619	B
LAFARGE Bernard	Guilhendou et DE ROBERT Jeanne	12/11/1634	B
LAFARGE Bernarde	Jean et CESSAC Thevene	25/10/1655	B
LAFARGE Bounique	Jehan et LAFARGE Mariote	25/07/1616	B
LAFARGE Catherine	Thony et GENIER Marie	27/03/1676	B
LAFARGE Catherine	Merigou et D'AYMERIC Mariote	03/08/1611	B
LAFARGE Catherine	Jehan et MARTY Catherine	25/09/1611	B
LAFARGE Catherine	Jehan et ROUSSELY Catherine	08/09/1655	B
LAFARGE Catherine	Etienne et ROUBERTIE Catherine	29/01/1636	B
LAFARGE Catherine	Helias et MARGOT Jacquette	25/07/1655	B
LAFARGE Catherine	Pierre et MARGOT Marie	24/09/1684	B
LAFARGE Catherine	Pierre et DUFOUR Pétronille	30/01/1716	B
LAFARGE Elias	Elias et DUBOIS Marie	02/10/1616	B
LAFARGE Elisabeth	Antoine et DE TERRAL Elisabeth	26/05/1669	B
LAFARGE Etienne	Jean et NOLET Marguerite	07/05/1669	B
LAFARGE Etienne	Jean et BEYSSAC Marie	02/02/1660	B
LAFARGE Etienne	Helias et DE BOUYER Marie	01/03/1620	B
LAFARGE François	Michel et FAURE Anne	19/12/1627	B
LAFARGE François	Guilhen et DELLAC Marguerite	12/04/1660	B
LAFARGE François	Thony et GENIER Marie	08/04/1688	B
LAFARGE Françoise	Micheau et FAURE Anne	27/11/1618	B
LAFARGE Françoise	Guilhamy et FOUCHIER Thoinette	28/05/1619	B
LAFARGE Françoise	Gabriel et ROUBERTIE Jehanne	24/05/1639	B
LAFARGE Françoise	Guilhou et ROUBERT Jehanne	16/01/1617	B
LAFARGE Françoise	Tony et LAFARGE Jeanne	03/01/1656	B
LAFARGE Françoise	Guillaume et DELLAC Marguerite	08/02/1662	B
LAFARGE Françoise	Jehan et LAFARGE Mariothe	21/08/1629	B
LAFARGE Françoise	Jehan et ROUSSELY Catherine	19/03/1648	B
LAFARGE Françoise	Thony et GENIER Marie	16/01/1687	B
LAFARGE Françoise	Michel et MOUNEYRAT Jeanne	21/05/1701	B
LAFARGE Françoise	Michel et MOUNEYRAT Jeanne	09/04/1699	B
LAFARGE Gabriel	Pierre et MARGOT Marie	07/05/1671	B
LAFARGE Gabriel	Jehan et CESSAC Thevene	06/11/1658	B
LAFARGE Gabriel	Gabriel et SIRVEN Marguerite	01/03/1625	B
LAFARGE Géraud	Antoine et LAFARGE Jeanne	30/06/1660	B
LAFARGE Guilhem	Merigoux et DEYMARY Mariote	08/07/1618	B
LAFARGE Guilhen	Pierre et COMBET Isabeau	10/03/1649	B
LAFARGE Guilhen	Guilhamy et FOUCHIER Toinette	20/12/1615	B
LAFARGE Guillaume	Guillaume et LASCOMBAS Isabeau	12/02/1651	B
LAFARGE Guillaume	Guilhou et REBIEYRE Marguerite	23/09/1657	B
LAFARGE Guillaume	François et DALBY Françoise	11/10/1629	B
LAFARGE Guillaume	Guilhou et ROUBERT Jehanne	02/06/1619	B
LAFARGE Guischard	Jean et BEYSSAC Marie	19/01/1662	B
LAFARGE Isabeau	Michel et FAURE Anne	14/12/1625	B
LAFARGE Jacques	Thony et LAFARGE Jeanne	22/06/1653	B
LAFARGE Jacques	Michel et MOUNEYRAT Jeanne	28/11/1694	B
LAFARGE Jean	Jean et ...(non cité)	15/10/1654	B
LAFARGE Jean	Antoine et GENIER Marie	13/11/1682	B
LAFARGE Jean	Antoine et DELTERAL Isabeau	10/09/1662	B
LAFARGE Jean	Giral et PORCHIER Marguerite	16/01/1652	B
LAFARGE Jean	Michel et ANDRÉ Marie	17/10/1682	B
LAFARGE Jean	Jean et ROUSSELY Catherine	06/09/1657	B
LAFARGE Jean	Guillen et DELLAC Marguerite	03/01/1668	B
LAFARGE Jean	Thony et LAFARGE Jeanne	30/10/1661	B
LAFARGE Jean	Pierre et LAGUEYRIE Marguerite	10/05/1626	B

Nom prénom Nouveau-né	Parents	Date acte	Acte
LAFARGE Jean	Gabriel et POUCH Jacquette	25/04/1700	B
LAFARGE Jeanne	Pierre et DUMOND Isabeau	18/09/1644	B
LAFARGE Jeanne	Petit Jean et POUCH Marie	30/01/1663	B
LAFARGE Jeanne	Jean et LOURNEL? Marguerite	10/08/1675	B
LAFARGE Jeanne	Guilhen et DELLAC Marguerite	16/03/1653	B
LAFARGE Jeanne	Jean et POUCH Marie	03/08/1678	B
LAFARGE Jeanne	Guilhen et DELLAC Marguerite	01/06/1665	B
LAFARGE Jeanne	Thony et LAFARGE Jeanne	15/11/1643	B
LAFARGE Jeanne	Guilhen et DULAC Marguerite	15/08/1655	B
LAFARGE Jeanne	Gabriel et POUCH Jacquette	20/02/1703	B
LAFARGE Jehan	Micheau et FAURE Anne	10/01/1621	B
LAFARGE Jehan	Jehan et CESSAC Thevene	28/08/1644	B
LAFARGE Jehan	Michel et FAURE Anne	04/05/1631	B
LAFARGE Jehan	Pierre et NADAL Marguerite	24/04/1611	B
LAFARGE Jehan	Pierre et LAGUEYRIE Marguerite	16/04/1634	B
LAFARGE Jehan	Guillaume et FOUCHIER Toinette	03/05/1618	B
LAFARGE Jehan	François et DALBY Françoise	19/04/1626	B
LAFARGE Jehan	Merigou et D'EYMARY Mariothe	03/07/1613	B
LAFARGE Jehan	Pierre et LAGUEYRIE Marguerite	18/03/1614	B
LAFARGE Jehan	Helias et DE BOYER Marie	09/04/1614	B
LAFARGE Jehan	Gabriel et SIRVEN Marguerite	12/09/1626	B
LAFARGE Jehan	François et POUCH Claude	26/04/1615	B
LAFARGE Jehan	Guilhou et ROUBERT Jehanne	17/05/1626	B
LAFARGE Jehane	Jehan et LAFARGE Mariothe	21/09/1612	B
LAFARGE Jehanne	Michiel et FAURE Anne	14/05/1623	B
LAFARGE Jehanne	Jehan et JAY Thonie	22/04/1614	B
LAFARGE Jehanne	Guilhamy et FOUCHIER Antoinette	07/08/1611	B
LAFARGE Jehanne	Jehan et LAFARGE Marie	09/05/1619	B
LAFARGE Léonard	Michel et MOUNEYRAT Jeanne	22/11/1689	B
LAFARGE Léonard	Jean et GOURDON Léonarde	23/11/1684	B
LAFARGE Léonarde	Pierre et LAGUEYRIE Marguerite	24/11/1624	B
LAFARGE Léonarde	Gabriel et SIRVEN Marguerite	16/09/1629	B
LAFARGE Léonarde	Gabriel et ROUBERTIE Jehanne	10/05/1637	B
LAFARGE Léonarde	Thony et LAFARGE Jeanne	11/05/1659	B
LAFARGE Louis	Thony et GENIER Marie	30/07/1684	B
LAFARGE Marguerite	Pierre et MARGOT Marie	30/03/1673	B
LAFARGE Marguerite	Jehan et LAFARGE Mariothe	29/08/1627	B
LAFARGE Marguerite	Pierre et LASCOMBAS ? Isabeau	19/05/1647	B
LAFARGE Marguerite	Jehan et LAFARGE Mariothe	23/05/1622	B
LAFARGE Marguerite	Guilhen et DULAC Marguerite	23/07/1651	B
LAFARGE Marguerite	Thony et DELTERAL Isabeau	03/06/1659	B
LAFARGE Marguerite	Etienne et ROBERTIE Catherine	17/10/1638	B
LAFARGE Marguerite	Thony et LAFARGE Jeanne	25/08/1647	B
LAFARGE Marguerite	Guilhen et DELLAC Marguerite	06/09/1672	B
LAFARGE Marguerite	Petit Jehan et DEYZAC Marie	25/04/1654	B
LAFARGE Marguerite	Pierre et SICART Marie	06/03/1688	B
LAFARGE Marie	Pierre et LACOMBE Isabé	26/12/1634	B
LAFARGE Marie	Berthou et SOULETE Marguerite	22/04/1629	B
LAFARGE Marie	Jean et NOLET Marguerite	07/01/1674	B
LAFARGE Marie	Guilhou et ROBBERT Jehanne	19/09/1621	B
LAFARGE Marie	Daniel et NEYRAT Marguerite	09/03/1656	B
LAFARGE Marie	Jehan et LAFARGE Jeanne	20/05/1652	B
LAFARGE Marie	Jean et POUCH Marie	18/08/1666	B
LAFARGE Marie	Michel et ANDRÉ Marie	25/01/1672	B
LAFARGE Marie	Michel et MOUNEYRAT Jeanne	20/03/1698	B
LAFARGE Marie	Michel et MOUNEYRAT Jeanne	19/01/1704	B
LAFARGE Mariothe	Gabriel et SIRVEN Marguerite	19/02/1632	B
LAFARGE Marsalle	Thony et LAFARGE Jeanne	02/05/1649	B
LAFARGE Marsalle	Jehan et LAFARGE Mariothe	01/11/1614	B
LAFARGE Marsalle	Jehan et CESSAC Thevene	17/04/1650	B
LAFARGE Martiale	Gabriel et SIRVEN Marguerite	01/06/1634	B
LAFARGE Mathieu	Jehan et CESSAC Thevene	10/11/1647	B

Nom prénom Nouveau-né	Parents	Date acte	Acte
LAFARGE Mathieu	Guilhou et ROUBERTIE Jeanou	29/09/1631	B
LAFARGE Micheau	Micheau et BOUTOT Marie	15/09/1648	B
LAFARGE Micheau	Bertrand et LAVAU Marsalle	11/02/1625	B
LAFARGE Penelle	Jehan et JAY Thonye	05/06/1617	B
LAFARGE Penelle	Gabriel et ROUBERTIE Jeanne	25/05/1646	B
LAFARGE Pierre	Jean et SENAILHAC Jeanne	11/11/1653	B
LAFARGE Pierre	Jehan et FOUCHIER Toinette	17/02/1613	B
LAFARGE Pierre	Petit Tony et FAURE Anne	12/02/1617	B
LAFARGE Pierre	Antoine et GENIER Marie	20/10/1677	B
LAFARGE Pierre	Jean et ROUSSELY Catherine	31/08/1650	B
LAFARGE Pierre	Jehan et LAFARGE Mariothe	11/06/1625	B
LAFARGE Pierre	Jehan et LAFARGE Mariothe	24/09/1617	B
LAFARGE Pierre	Jean et SENAILHAC Jeanne	12/06/1657	B
LAFARGE Pierre	Pierre et LAGUEYRIE Marguerite	04/11/1629	B
LAFARGE Pierre	Antoine et DELTERRAL Elisabeth	30/12/1657	B
LAFARGE Pierre	Jehan et CESSAC Thevene	02/12/1653	B
LAFARGE Pierre	Jehan et LAFARGE Mariothe	12/01/1611	B
LAFARGE Pierre	Pierre et LAGUEYRIE Marguerite	21/03/1632	B
LAFARGE Pierre	Jehan et LAFARGE Marie	29/11/1620	B
LAFARGE Pierre	Guilhou et ROBERT Jehanou	29/10/1623	B
LAFARGE Pierre	Antoine et GENIER Marie	19/02/1680	B
LAFARGE Pierre	Jean et CHARBONNEL Thevene	24/08/1643	B
LAFARGE Pierre	Pierre et DUFOUR Peyronne	06/04/1714	B
LAFARGE Pierre	Jean et SICART Marie	29/03/1687	B
LAFARGE Pierre	Gabriel et POUCH Jacquette	21/12/1706	B
LAFARGE Thoinette	Jehan et CESSAC Thevene	25/02/1652	B
LAFARGE Thony	Pierre et FAYE Narde	29/08/1613	B
LAFAURIE Jehan	Mathieu et ...(omis) Jehanne	05/12/1616	B
LAFAYE Jeanne	Pierre et LIDON ? Jeanne	30/06/1647	B
LAFAYE Peyronne	Antoine et MARTIN Fransou	20/10/1678	B
LAFEUILHE Antoine	Helias et MAGNOU Guillaume	30/09/1629	B
LAFEUILHE Antoine	Jean et BARIAL Jeanne	01/10/1662	B
LAFEUILHE Bernard	...(effacé) et SAUVAGE Marguerite	12/09/1656	B
LAFEUILHE François	Elie et CHEYVIALE Martiale	11/02/1682	B
LAFEUILHE Helie	Jean et LASALE Jeanne	16/01/1654	B
LAFEUILHE Jacques	Jean et LASALLE Jeanne	09/04/1658	B
LAFEUILHE Jean	Petit Jean et BARIAL Jeanne	30/05/1660	B
LAFEUILHE Jehan	Jehan et LASALLE Jeanne	05/09/1649	B
LAFEUILHE Jehan	Pierre et ROZE Louise	30/09/1625	B
LAFEUILHE Marguerite	Jehan et LASALE Jeanne	10/02/1656	B
LAFEUILHE Marie	Guilhen et GARAVET Antoinette	05/11/1656	B
LAFEUILHE Michelle	Heliot et MAIGNOU Guillaume	08/02/1626	B
LAFEUILHE Peyronne	Jean et SAUVAGE Marguerite	05/11/1659	B
LAFEUILHE Peyronne	Petit Jean et BARRIL Jeanne	06/06/1661	B
LAFEUILHE Thony	Léonard et DUVIALLARD Thonie	02/02/1651	B
LAFEUILLE Anne	Jean et LAGUEYRIE Anne	06/01/1707	B
LAFEUILLE Antoinette	Jean et SAUVAGE Marguerite	28/08/1663	B
LAFEUILLE François	Jean et FERAL Jeanne	18/11/1708	B
LAFEUILLE François	François et FERAL Jeanne	18/06/1716	B
LAFEUILLE Jean	Jean et BARIAL Jeanne	28/02/1669	B
LAFEUILLE Jean	Jean et LAGUEYRIE Jeanne	29/03/1713	B
LAFEUILLE Mathieu	François et FERAL Jeanne	01/08/1713	B
LAFEUILLE Pierre	Jean et SAUVAGE Marguerite	08/05/1672	B
LAFON Anne	Jean et REYROLLE Marguerite	27/11/1707	B
LAFON Antoine	Jean et REYROLE Marguerite	19/11/1713	B
LAFON Gabriel	Jehan et DUVIALLARD Peyronne	14/04/1636	B
LAFON Giraud	Jehan et DUVIALLARD ...(illisible)	10/10/1638	B
LAFON Jehanne	Jehan et DUVIALLARD Peyronne	26/03/1634	B
LAFON Marie	Jehan et DUVIALLARD Peyronne	27/01/1619	B
LAFON Marie	Jehan et DUVIALLARD Peyronne	25/11/1621	B
LAFON Philippe	Jehan et DUVIALLARD Peyronne	17/03/1625	B
LAFON Pierre	Jean et DUVIALLARD Peyronne	01/08/1627	B

Nom prénom Nouveau-né	Parents	Date acte	Acte
LAFONT Marie	Jean et REYROLE Marguerite	07/03/1712	B
LAGEYRAT Jehan	Bardy et LAFARGE Marsale	23/01/1628	B
LAGEYRAT Jehanne	Jehan et VALERIE Catherine	21/10/1629	B
LAGIER Jehan	Jehan et PONTIER Françoise	10/08/1636	B
LAGRANGE Catherine	Marsalou et SAUVAT Marie	23/01/1630	B
LAGRANGE Catherine	Jean et DALBY Penelle	21/08/1662	B
LAGRANGE Catherine	Jean et DALBY Penelle	27/09/1671	B
LAGRANGE Etienne	Marsalou et POUMIÉ Marie	23/10/1613	B
LAGRANGE Etienne	Jean et DALBY Penelle	28/04/1680	B
LAGRANGE Françoise	Marsalou et SANNADE? Marie	18/07/1622	B
LAGRANGE Geoffrette	Marsalou et DE POUMIER Marie	13/08/1617	B
LAGRANGE Jean	Pierre et VALADAS Marie	21/03/1707	B
LAGRANGE Jehan	Marsalou et SOUVAL? Marie	15/01/1634	B
LAGRANGE Léonarde	Jehan et DALBY Penelle	30/12/1658	B
LAGRANGE Louise	Jean et DALBY Penelle	16/04/1669	B
LAGRANGE Monique	Pierre et VALADAS Marie	21/03/1707	B
LAGRANGE Penelle	Marialou et POUMIER Marie	28/06/1626	B
LAGRANGE Pierre	Jean et DALBY Penelle	02/06/1675	B
LAGUEYRIE Anne	Jean et MOUNEYRAT Mondine	10/10/1649	B
LAGUEYRIE Anne	Pierre et JAY Antoinette	26/01/1656	B
LAGUEYRIE Anne	Jean et BARDON Louise	02/04/1673	B
LAGUEYRIE Anne	François et REBIEYRE Thonie	24/09/1623	B
LAGUEYRIE Anne	Bertrand et FERAL Marie	23/08/1626	B
LAGUEYRIE Anne	Pierre et JAY Antoinette	03/07/1670	B
LAGUEYRIE Anne	Jehan et VAREILLE Catherine	22/05/1646	B
LAGUEYRIE Anne	Thony et PONTHIER Léonarde	16/10/1618	B
LAGUEYRIE Anne	Jean et MEILHAC? Jacquette	07/04/1672	B
LAGUEYRIE Anne	Jehan et LA...(illisible) Jacquette	29/01/1658	B
LAGUEYRIE Anne	Jean et BARDON Louise	20/01/1689	B
LAGUEYRIE Anne	François et ROUSSELY Catherine	21/06/1693	B
LAGUEYRIE Anne	Jean et LAGUEYRIE Toinette	21/03/1700	B
LAGUEYRIE Anne	François et ROUSSELY Catherine	04/03/1687	B
LAGUEYRIE Antoine	Jehan et LAGUEYRIE Françoise	28/09/1625	B
LAGUEYRIE Antoinette	Jean et MARTY Marthe	09/12/1663	B
LAGUEYRIE Antoinette	Jean et BARDON Louise	16/01/1679	B
LAGUEYRIE Antoinette	Pierre et JAY Antoinette	11/09/1664	B
LAGUEYRIE Antoinette	Jehan et MOUNEYRAT Mondine	25/06/1656	B
LAGUEYRIE Antoinette	Pierre et DUFAURE Françoise	24/10/1638	B
LAGUEYRIE Antoinette	Jean et BARDON Louise	23/03/1685	B
LAGUEYRIE Antoinette	Pierre et BOUNAY Catherine	03/04/1715	B
LAGUEYRIE Bardy	Jean et LAMIGE Jeanne	15/03/1611	B
LAGUEYRIE Bernard	Pierre et REBIEYRE Catherine	24/07/1633	B
LAGUEYRIE Bernard	Thomas et LAVAULX Marie	31/08/1634	B
LAGUEYRIE Bernard	Thony et PONTHIER Léonarde	16/10/1618	B
LAGUEYRIE Bernard	Petit Jean et DUVERT Marie	30/03/1683	B
LAGUEYRIE Bernard	Jean et LAGUEYRIE Jeanne	17/06/1701	B
LAGUEYRIE Bernard	Jean et LAGUEYRIE Jeanne	07/06/1701	B
LAGUEYRIE Bernarde	Guilhen et FAURE Catherine	26/12/1679	B
LAGUEYRIE Bertrand	Jean et LACHARTROULE Catherine	31/12/1655	B
LAGUEYRIE Bertrand	Jean et ANDRÉ Françoise	22/06/1671	B
LAGUEYRIE Bertrand	Pierre et SIMON Penelle	20/01/1630	B
LAGUEYRIE Bertrand	Libéral et LAGUEYRIE Guillaume	14/04/1624	B
LAGUEYRIE Catherine	Phelif et ROCHE Jehanne	24/02/1630	B
LAGUEYRIE Catherine	Mathieu et CESSAC Jeanne	08/06/1612	B
LAGUEYRIE Catherine	Jehan et RIVIERE Catherine	06/07/1647	B
LAGUEYRIE Catherine	Jean et VEZY Antoinette	17/03/1657	B
LAGUEYRIE Catherine	Mathieu et CESSAC Jehanne	10/02/1614	B
LAGUEYRIE Catherine	Jehan et LASTEYRIE Léonarde	20/09/1615	B
LAGUEYRIE Catherine	Bertrand et DE SOURNAC Marie	25/03/1620	B
LAGUEYRIE Catherine	Pierre et JAY Antoinette	03/08/1657	B
LAGUEYRIE Catherine	Pierre et LAROUBERTIE Gabrielle	06/08/1612	B
LAGUEYRIE Catherine	Pierre et MOUSOUR Catherine	30/04/1620	B

Nom prénom Nouveau-né	Parents	Date acte	Acte
LAGUEYRIE Catherine	Léonard et DE RIGNIAC Antoinette	31/01/1650	B
LAGUEYRIE Catherine	Jean et LACHARTROULE Gabrielle	28/10/1650	B
LAGUEYRIE Catherine	Pierre et FOUGIEYRON Jeanne	09/10/1644	B
LAGUEYRIE Catherine	Léonard et DE RIGNIAC Antoinette	27/09/1661	B
LAGUEYRIE Catherine	Jean et MEULIE Jacquette	12/09/1668	B
LAGUEYRIE Catherine	Bertrand et FERAL Marie	19/05/1621	B
LAGUEYRIE Catherine	Pierre et GAYE Antoinette	22/05/1674	B
LAGUEYRIE Catherine	Pierre et FAUCHER Catherine	16/10/1695	B
LAGUEYRIE Catherine	Jean et LACHARTROULLE Marie	14/01/1706	B
LAGUEYRIE Claude	Guilhem et FAURE Catherine	02/08/1671	B
LAGUEYRIE Claude	Jean et EYMERIC Jeanne	02/07/1688	B
LAGUEYRIE Clément	Pierre et RUE Cécile	30/09/1635	B
LAGUEYRIE Daniel	Jean et ANDRÉ Françoise	10/08/1679	B
LAGUEYRIE Denis	Philippe et ROCHE Jehanne	13/03/1639	B
LAGUEYRIE Dominique	Pierre et FAURE Françoise	24/02/1631	B
LAGUEYRIE Elie	Pierre et ROCHEBACOU Peyronne	05/07/1680	B
LAGUEYRIE Elisabeth	Jean et BERTOU Catherine	01/12/1692	B
LAGUEYRIE Etienne	Guilhen et FERAL Marie	22/02/1661	B
LAGUEYRIE Etienne	Pierre et CROUZEVIALLE Peyronne	19/09/1677	B
LAGUEYRIE Etienne	François et SERRE Jeanne	06/08/1664	B
LAGUEYRIE Etienne	Martin et SERRE Jeanne	11/02/1717	B
LAGUEYRIE Etienne	Jean et LAGUEYRIE Jeanne	28/08/1707	B
LAGUEYRIE Etienne	François et CHARBONNEL ...(déchiré)	05/02/1701	B
LAGUEYRIE François	Dominique et DEVAL Marie	03/10/1656	B
LAGUEYRIE François	Léonard et DE RIGNIAC Antoinette	04/06/1656	B
LAGUEYRIE François	Jehan et LASTEYRIE Léonarde	30/03/1631	B
LAGUEYRIE François	Durou et LAGUEYRIE ...(effacé)	08/02/1621	B
LAGUEYRIE François	Guilhen et FERAL Marie	06/01/1654	B
LAGUEYRIE François	Thomas et LAVAUD Marie	08/11/1643	B
LAGUEYRIE François	Pierre et MARTY Marie	13/05/1714	B
LAGUEYRIE François	Antoine et LAGUEYRIE Catherine	10/05/1695	B
LAGUEYRIE François		27/05/1694	B
LAGUEYRIE Françoise	Bertrand et SOURNAC Marie	19/01/1614	B
LAGUEYRIE Françoise	Libéral et POUCH Geoffrette	20/05/1635	B
LAGUEYRIE Françoise	Jehan et DARCISSAC Marie	18/10/1637	B
LAGUEYRIE Françoise	Robert et CONCHE Catherine	12/10/1615	B
LAGUEYRIE Françoise	Jehan et VAREILHE Catherine	12/04/1635	B
LAGUEYRIE Françoise	Pierre et JAY Antoinette	15/08/1660	B
LAGUEYRIE Françoise	Jean et LACHARTROULE Catherine	20/05/1661	B
LAGUEYRIE Françoise	Pierre et FAURE Françoise	09/07/1634	B
LAGUEYRIE Françoise	Pierre et CHOUZENOUX Marie	16/11/1614	B
LAGUEYRIE Françoise	Felipt et ROCHE Jehanne	04/05/1636	B
LAGUEYRIE Françoise	Pierre et FOUGIEYRON Jehanne	10/11/1635	B
LAGUEYRIE Françoise	Jean et LAGUEYRIE Marie	12/01/1687	B
LAGUEYRIE Françoise	François et FAUCHER Jeanne	03/01/1705	B
LAGUEYRIE Françon	Robert et COUMENC? Catherine	16/09/1618	B
LAGUEYRIE Gabriel	Guilhen et FERAL Mariote	22/06/1656	B
LAGUEYRIE Gabrielle	Pierre et CHOUZENOUX Marie	14/03/1621	B
LAGUEYRIE Gabrielle	Guilhen et DELLAC Françoise	27/05/1664	B
LAGUEYRIE Gabrielle	Jean et LACHARTROULE Catherine	17/05/1662	B
LAGUEYRIE Gabrielle	Léonard et BUYSSON Jehanne	28/02/1630	B
LAGUEYRIE Gaulthier	Jehan et LAGUEYRIE Jehanne	11/02/1629	B
LAGUEYRIE Gaultier	Bertrand et SOURNAC Marie	09/08/1635	B
LAGUEYRIE Géraud	François et LASERRE Jeanne	03/02/1661	B
LAGUEYRIE Gilberte	Jehan et DARCISSAC Marie	06/12/1621	B
LAGUEYRIE Glaude	Guilhen et FERAL Mariothe	24/01/1649	B
LAGUEYRIE Guilhen	Guilhen et DELPY Mariothe	02/09/1618	B
LAGUEYRIE Guilhendou	Albert et ...(non cité)	22/03/1625	B
LAGUEYRIE Guillaume	Pierre et FOUGEYRON Jehanne	08/08/1638	B
LAGUEYRIE Guillaume	Thony et MEYRINHAC Marguerite	19/09/1619	B
LAGUEYRIE Guillaume	Pierre et FAUGERON Jeanne	11/06/1650	B
LAGUEYRIE Guillaume	Pierre et SIMON Penelle	30/11/1625	B

Nom prénom Nouveau-né	Parents	Date acte	Acte
LAGUEYRIE Guillaume	Guillaume et FAURE Catherine	12/11/1673	B
LAGUEYRIE Guillaume	Pierre	01/05/1611	B
LAGUEYRIE Guillaume	Jean et MEUILHE Jacquette	25/02/1666	B
LAGUEYRIE Guillaume	Jean et PENINAL Jeanne	08/07/1714	B
LAGUEYRIE Guillaume	Pierre et FOUCHIER Catherine	02/11/1687	B
LAGUEYRIE Guillaume	Pierre et BOUNAY Catherine	28/10/1704	B
LAGUEYRIE Guillaume	Pierre et FAUCHER Catherine	25/08/1708	B
LAGUEYRIE Guillaume	Etienne et LAFARGE Jeanne	27/03/1700	B
LAGUEYRIE Guillaumette	François et SERRE Jeanne	16/11/1666	B
LAGUEYRIE Halis	Pierre et LAMIE Thonie	01/11/1633	B
LAGUEYRIE Henriette	Pierre et MELON? Jeanne	23/10/1681	B
LAGUEYRIE Isabeau	Pierre et JUGE Sesaille	24/10/1638	B
LAGUEYRIE Jacques	Léonard et DE RIGNIAC Antoinette	08/05/1660	B
LAGUEYRIE Jacques	Jehan et VAREILHE Catherine	12/09/1638	B
LAGUEYRIE Jacques	Thomas et DUBREUIL Françoise	13/08/1628	B
LAGUEYRIE Jacques	Guilhen et FERAL Mariote	01/05/1658	B
LAGUEYRIE Jacques	Thomas et LAVAU Marie	06/12/1631	B
LAGUEYRIE Jacques	Pierre et BOUNAY Catherine	21/03/1713	B
LAGUEYRIE Jacques	Pierre et FOUCHER Catherine	19/09/1692	B
LAGUEYRIE Jacques	Pierre et FAUCHER Catherine	25/10/1699	B
LAGUEYRIE Jacquette	Pierre et CHOUZENOUX Marie	15/01/1623	B
LAGUEYRIE Jacquette	Jean et DUVER Marie	13/11/1679	B
LAGUEYRIE Jacquette	François et SERAC Jeanne	03/09/1662	B
LAGUEYRIE Jean	Jean et MARTY Marthe	05/12/1656	B
LAGUEYRIE Jean	Jean et MOUNEYRAT Mondine	06/02/1653	B
LAGUEYRIE Jean	Pierre et FOUGIEYRON Jeanne	24/10/1627	B
LAGUEYRIE Jean	Jean et BARDON Louise	15/02/1675	B
LAGUEYRIE Jean	Léonard et DE RIGNIAC Antoinette	14/02/1663	B
LAGUEYRIE Jean	Jean et ANDRÉ Françoise	09/04/1665	B
LAGUEYRIE Jean	Pierre et JAY Thonye	15/11/1665	B
LAGUEYRIE Jean	Léonard et RIGNAC Antoinette	27/12/1651	B
LAGUEYRIE Jean	Pierre et MOUNEYRAT Jeanne	12/11/1651	B
LAGUEYRIE Jean	Jean et GARAVET Marie	14/11/1655	B
LAGUEYRIE Jean	Bertrand et SORNAC Marie	14/09/1625	B
LAGUEYRIE Jean	Jean et ...(illisible) Jeanne	29/06/1653	B
LAGUEYRIE Jean	Léonard et BESSE Catherine	06/08/1663	B
LAGUEYRIE Jean	Bertrand et SOURNAC Marie	19/09/1632	B
LAGUEYRIE Jean	Pierre et ROZE Guillaume	07/01/1683	B
LAGUEYRIE Jean	Jean et BARDON Louise	12/12/1680	B
LAGUEYRIE Jean	Jean et MARTY Marthe	06/10/1654	B
LAGUEYRIE Jean	Pierre et ROCHEBACOU Peyronne	26/12/1671	B
LAGUEYRIE Jean	Jean et LACHARTROULE Gabrielle	24/10/1654	B
LAGUEYRIE Jean	Pierre et BOUNAIX Catherine	21/10/1708	B
LAGUEYRIE Jean	Bernard et DOULET Marguerite	13/08/1707	B
LAGUEYRIE Jean	Jean et LAGUEYRIE Jeanne	23/01/1706	B
LAGUEYRIE Jean	Pierre et FAUCHER Catherine	19/08/1701	B
LAGUEYRIE Jean	Pierre et ANTIGNAC Marie	31/05/1711	B
LAGUEYRIE Jeanne	Jean et ...(illisible)	18/01/1677	B
LAGUEYRIE Jeanne	Pierre et CYRVEN Penelle	03/03/1617	B
LAGUEYRIE Jeanne	Jean et LASTEYRIE Léonarde	01/05/1633	B
LAGUEYRIE Jeanne	Jacques et LABORIE Andrée	05/03/1675	B
LAGUEYRIE Jeanne	Pierre et MOUNEYRAT Jeanne	02/07/1651	B
LAGUEYRIE Jeanne	Jehan et LASTEYRIE Léonarde	11/10/1626	B
LAGUEYRIE Jeanne	Pierre et BACOUL Peyronne	24/06/1676	B
LAGUEYRIE Jeanne	Jean et VESY Antoinette	22/11/1654	B
LAGUEYRIE Jeanne	Guilhen et DEYMARIE Mariothe	02/03/1628	B
LAGUEYRIE Jeanne	Pierre et RIVIERE Catherine	10/10/1639	B
LAGUEYRIE Jeanne	Pierre et CROUZEVIALLE Peyronne	27/11/1681	B
LAGUEYRIE Jeanne	Libéral et TABALIONNE? Dauphine	08/12/1632	B
LAGUEYRIE Jeanne	Pierre et MOUNEYRAT Jeanne	18/12/1639	B
LAGUEYRIE Jeanne	Jehan et MOUNEYRAT Mondine	22/03/1660	B
LAGUEYRIE Jeanne	Jehan et DE LASTEYRIE Léonarde	12/05/1619	B

Nom prénom Nouveau-né	Parents	Date acte	Acte
LAGUEYRIE Jeanne	Thomas et LAVAUX Marie	07/11/1638	B
LAGUEYRIE Jeanne	Léonard et RIGNAC Antoinette	27/11/1658	B
LAGUEYRIE Jeanne	Léonard et DE RIGNIAC Antoinette	21/07/1653	B
LAGUEYRIE Jeanne	Pierre et CROUZEVIALLE Peyronne	10/12/1671	B
LAGUEYRIE Jeanne	Pierre et ROZE Guillaume	28/08/1693	B
LAGUEYRIE Jeanne	Etienne et LAFARGE Jeanne	15/10/1685	B
LAGUEYRIE Jeanne	Pierre et BOUNAIX Catherine	23/09/1706	B
LAGUEYRIE Jeanne	Pierre et ROZE Guillaume	12/04/1687	B
LAGUEYRIE Jeanne	Etienne et LAFARGE Jeanne	06/06/1701	B
LAGUEYRIE Jeanne	François et TREUIL Françoise	06/09/1702	B
LAGUEYRIE Jeanne	Pierre et ROZE Guillaume	18/12/1688	B
LAGUEYRIE Jeanne	Hélie et PENINAL Marie	29/11/1715	B
LAGUEYRIE Jehan	Jehan et JAY Penelle	12/05/1618	B
LAGUEYRIE Jehan	Phiali et ROCHE Jeanne	05/02/1633	B
LAGUEYRIE Jehan	Robert et COUMERE? Catherine	17/02/1613	B
LAGUEYRIE Jehan	Bertrand et SORNAC Marie	25/03/1623	B
LAGUEYRIE Jehan	Thomas et LAVAULX Marie	01/02/1633	B
LAGUEYRIE Jehan	Bardy et LAFARGE Marsalle	06/02/1645	B
LAGUEYRIE Jehan	Pierre et DE JUGE Ceseilhe	08/11/1633	B
LAGUEYRIE Jehan	Bertrand et SOURNAC Marie	23/03/1617	B
LAGUEYRIE Jehan	Pierre et FOUGEYRON Jeanne	05/08/1647	B
LAGUEYRIE Jehan	Libéral et POUCH Geouffrette	22/07/1638	B
LAGUEYRIE Jehan	François et REBIEYRE Toinette	04/09/1620	B
LAGUEYRIE Jehan	Jehan et DARCISSAC Marie	05/04/1632	B
LAGUEYRIE Jehan	Jehan et DE LASTEYRIE Léonarde	30/10/1622	B
LAGUEYRIE Jehan	Pierre et FAUGERON Jeanne	26/09/1632	B
LAGUEYRIE Jehan	Jehan et DE LASTEYRIE Léonarde	01/12/1620	B
LAGUEYRIE Jehan	Thony et MEYRINHAC Marguerite	19/05/1621	B
LAGUEYRIE Jehan	Pierre et CHOUZENOUX Marie	18/11/1612	B
LAGUEYRIE Jehan	Léonard et PENINAL Jehanne	24/02/1621	B
LAGUEYRIE Jehan	Pierre et MOUNEYRAT Jeanne	03/02/1647	B
LAGUEYRIE Jehan	Theve et SIMON Jeanne	26/05/1639	B
LAGUEYRIE Jehan	Jehan et DE LASTEYRIE Léonarde	15/03/1629	B
LAGUEYRIE Jehan	Thomas et DUBREUIL Françoise	30/11/1621	B
LAGUEYRIE Jehan	Bertrand et FERAL Marie	03/12/1623	B
LAGUEYRIE Jehanne	Theve et SIMON Peyronne	24/09/1628	B
LAGUEYRIE Jehanne	Thomas et DU BREUIL Françon	26/12/1619	B
LAGUEYRIE Jehanne	Jehan et DARCISSAC Marie	04/07/1628	B
LAGUEYRIE Jehanne	Petit Peyr et LAGUEYRIE Anne	09/06/1619	B
LAGUEYRIE Jehanne	Pierre et MOUNEYRAT Jeanne	07/03/1649	B
LAGUEYRIE Jehanne	Guilhen et DEYMARIE Mariothe	25/10/1626	B
LAGUEYRIE Jehanne	François et REBIEYRE Thonie	02/12/1618	B
LAGUEYRIE Jehanne	Pierre et CHOUZENOUX Marie	29/08/1627	B
LAGUEYRIE Léonard	Petit Peyr et LAGUEYRIE Anne	13/03/1627	B
LAGUEYRIE Léonard	Jehan et MOUNEYRAT Mondine	30/12/1646	B
LAGUEYRIE Léonard	Jean et BESSE Catherine	20/11/1652	B
LAGUEYRIE Léonard	Jean et LASTEYRIE Léonarde	29/03/1617	B
LAGUEYRIE Léonard	Pierre et SIMON Penelle	13/03/1622	B
LAGUEYRIE Léonard	Jehan et LASTEYRIE Léonarde	26/10/1624	B
LAGUEYRIE Léonard	Jehan et LAMIGE Jehanne	19/11/1613	B
LAGUEYRIE Léonard	Pierre et ROZE Guillaume	24/03/1679	B
LAGUEYRIE Léonarde	Jean et MOUNEYRAT Mondine	21/10/1668	B
LAGUEYRIE Léonarde	Etienne et MOUSSOU Catherine	04/09/1622	B
LAGUEYRIE Léonarde	Jean et ANDRÉ Françoise	28/07/1678	B
LAGUEYRIE Louise	Léonard et BESSE Catherine	06/08/1663	B
LAGUEYRIE Louise	Antoine et LAGUEYRIE Catherine	16/05/1688	B
LAGUEYRIE Marguerite	Léonard et PENINAL Jehanne	05/02/1624	B
LAGUEYRIE Marguerite	Jehan et BARRIAL Catherine	12/10/1625	B
LAGUEYRIE Marguerite	Petit Pey et LAGUEYRIE Anne	23/10/1617	B
LAGUEYRIE Marguerite	Jehan et MARTY Marthe	24/09/1645	B
LAGUEYRIE Marguerite	Jean et LAMEULIE Jacquette	03/04/1662	B
LAGUEYRIE Marguerite	Pierre et JAY Antoinette	26/01/1656	B

Nom prénom Nouveau-né	Parents	Date acte	Acte
LAGUEYRIE Marguerite	Pierre et TREUIL Marguerite	27/01/1648	B
LAGUEYRIE Marguerite	Thony et PONTIER Léonarde	08/04/1615	B
LAGUEYRIE Marguerite	Bernard et DOULET Marguerite	23/01/1714	B
LAGUEYRIE Marguerite	Pierre et FAUCHER Catherine	21/01/1703	B
LAGUEYRIE Marie	Jean et ANDRÉ Françoise	12/02/1673	B
LAGUEYRIE Marie	Léonard et BOURDET Marie	18/06/1654	B
LAGUEYRIE Marie	Theve et SIMON Peyronne	16/10/1627	B
LAGUEYRIE Marie	Jean et VOISIN Antoinette	21/11/1658	B
LAGUEYRIE Marie	Jacques et DE LA BORIE Andrée	07/02/1662	B
LAGUEYRIE Marie	Jehan et JAY Penelle	11/08/1621	B
LAGUEYRIE Marie	Jehan et LACHARTROULE Gabrielle	03/08/1647	B
LAGUEYRIE Marie	Theve et SIMON Jehanne	11/11/1646	B
LAGUEYRIE Marie	Pierre et TREUIL Marguerite	14/05/1645	B
LAGUEYRIE Marie	Pierre et MOUNEYRAT Jehanne	18/01/1636	B
LAGUEYRIE Marie	Jean et LACHARTROULE Marie	18/04/1658	B
LAGUEYRIE Marie	Pierre et CHOUZENOUX Marie	15/04/1617	B
LAGUEYRIE Marie	Bertrand et SORNAC Marie	10/02/1629	B
LAGUEYRIE Marie	Jean et LACHARTROULE Catherine	30/11/1670	B
LAGUEYRIE Marie	Bertrand et FERAL Marie	16/04/1618	B
LAGUEYRIE Marie	Jean et LACHARTROULE Catherine	11/03/1668	B
LAGUEYRIE Marie	François et DE SERRE Jeanne	25/11/1659	B
LAGUEYRIE Marie	Jean et ANDRÉ Françoise	08/04/1668	B
LAGUEYRIE Marie	Jean et DEYMERIC Jeanne	01/04/1692	B
LAGUEYRIE Marie	Guilhendou et FAUCHER Jeanne	18/05/1712	B
LAGUEYRIE Marie	Jean et DUVERT Marie	02/11/1688	B
LAGUEYRIE Marie	Jean et LACHARTROULLE Marie	08/07/1717	B
LAGUEYRIE Marie	Bernard et DAULET Marguerite	13/12/1716	B
LAGUEYRIE Marsale	Léonard et PENINAL Jehanne	26/04/1626	B
LAGUEYRIE Martial	François et PENINAL Marguerite	30/10/1688	B
LAGUEYRIE Martin	Pierre et ROZE Guillaume	07/01/1683	B
LAGUEYRIE Martin	Jean et LAGUEYRIE Jeanne	22/03/1699	B
LAGUEYRIE Mathieu	Jean et LACHARTROULE Catherine	22/08/1665	B
LAGUEYRIE Mery	Guilhen et D'EYMARY Mariothe	12/04/1630	B
LAGUEYRIE Michelle	Guilhendou et FAURE Catherine	23/09/1668	B
LAGUEYRIE Michiale	Libéral et POURCHIER Guillaume	25/03/1619	B
LAGUEYRIE Mondine	Pierre et MOUNEYRAC Jeanne	25/04/1645	B
LAGUEYRIE Odette	Thomas? et BREUIL Françon	25/05/1625	B
LAGUEYRIE Penelle	Jehan et DARCISSAC Marie	16/02/1625	B
LAGUEYRIE Penelle	Jacques et VILLENEUVE Jehanne	10/03/1624	B
LAGUEYRIE Penelle	Jean et ROZE Jeanne	01/11/1665	B
LAGUEYRIE Penelle	Janicot et SIRACOL? Penelle	27/11/1615	B
LAGUEYRIE Pétronille	Jean et LACHARTROULLE Marie	02/11/1709	B
LAGUEYRIE Pétronille	Jean et BARDON Louise	10/03/1687	B
LAGUEYRIE Peyr	Pierre et CHOUZENOUX Marie	19/01/1625	B
LAGUEYRIE Peyronne	Thomas et LAVAULX Marie	26/08/1636	B
LAGUEYRIE Peyronne	Pierre et ROCHEBACOU Peyronne	27/01/1674	B
LAGUEYRIE Peyronne	Jean et LACHARTROULLE Marie	30/01/1704	B
LAGUEYRIE Philippe	JAY Penelle	10/09/1623	B
LAGUEYRIE Pierre	Bardy et LAFARGE Marsalle	15/04/1635	B
LAGUEYRIE Pierre	Petit Peyr et LAGUEYRIE Anne	28/05/1623	B
LAGUEYRIE Pierre	Jean et LACHARTOULLE Catherine	24/04/1675	B
LAGUEYRIE Pierre	Pierre et FOUCHIER Catherine	09/01/1684	B
LAGUEYRIE Pierre	Theve et SIMON Peyronne	17/02/1631	B
LAGUEYRIE Pierre	Léonard et BOUYSSOU Jehanne	26/02/1629	B
LAGUEYRIE Pierre	François et DE SERRE Jeanne	25/11/1657	B
LAGUEYRIE Pierre	Pierre et DE FOUGIEYRON Jehanne	21/12/1629	B
LAGUEYRIE Pierre	Durou et LAGUEYRIE Anne	23/03/1625	B
LAGUEYRIE Pierre	Dominique et DEVAL Marie	25/07/1652	B
LAGUEYRIE Pierre	Jehan et BARIAL Catherine	25/11/1626	B
LAGUEYRIE Pierre	Jehan et VAREILHE Catherine	21/11/1632	B
LAGUEYRIE Pierre	Pierre et MOUNEYRAT Marie	04/02/1653	B
LAGUEYRIE Pierre	Jean et MOUNEYRAT Mondine	25/12/1663	B

Nom prénom Nouveau-né	Parents	Date acte	Acte
LAGUEYRIE Pierre	Pierre et ROZE Guillaume	16/05/1684	B
LAGUEYRIE Pierre	Libéral et POURCHIER Guillaume	23/11/1621	B
LAGUEYRIE Pierre	Libéral et POUCH Jouffrette	09/11/1648	B
LAGUEYRIE Pierre	Léonard et LAGUEYRIE Mariote	13/04/1611	B
LAGUEYRIE Pierre	Pierre et ROZE Guillaume	16/06/1680	B
LAGUEYRIE Pierre	Jean et MEVILLE Jacquette	02/12/1656	B
LAGUEYRIE Pierre	Jehan et MARTY Marthe	01/11/1648	B
LAGUEYRIE Pierre	Thony et PONTIER Thonie	13/05/1612	B
LAGUEYRIE Pierre	Pierre et FAUCHER Catherine	28/04/1704	B
LAGUEYRIE Pierre	Etienne et LAFARGE Jeanne	19/02/1696	B
LAGUEYRIE Pierre	Hélie et JURINAL Marie	18/05/1713	B
LAGUEYRIE Theve	Theve et MOUSSEZE Thonie	22/07/1625	B
LAGUEYRIE Thomas	Jacques et VILLENEUVE Jeanne	13/10/1626	B
LAGUEYRIE Thonie	Léonard et LAGUEYRIE Mariothe	27/03/1614	B
LAGUEYRIE Thonie	Jehan et JAY Penelle	30/03/1616	B
LAGUEYRIE Thonie	Pierre et LAMY Thonie	19/10/1631	B
LAGUEYRIE Thonye	Thony et RIVIERE Catherine	02/01/1656	B
LAJOANIE Catherine	Aliot et GARESTIE Marie	28/08/1687	B
LAJOANIE Elie	Jean et FAUCHER Jeanne	31/03/1688	B
LAJOANIE Jean	Jean et DUMOND Peyronne	16/01/1685	B
LAJOANIE Jean	Jean et PENINAL ...(en blanc)	08/02/1685	B
LAJOANIE Jeanne	Ali... et CHAR...(illisible) Marie	18/11/1685	B
LAJOHANIE Elie	Jean et FOUCHIER Jeanne	14/05/1687	B
LAJOHANIE Françoise	Heliot et BAYLE Catherine	11/08/1632	B
LAJOHANIE Jean	Petit Jean et REBIEYRE Marie	22/07/1658	B
LAJOHANIE Jean	Jean et REBIEYRE Marie	22/08/1654	B
LAJOINIE Bernard	Halert? et BAYLE Catherine	02/09/1638	B
LAJOINIE Catherine	Elie et ROZE Jeanne	12/11/1673	B
LAJOUHANIE Thonie	Jean et CHAUFFIER Jeanne	04/05/1681	B
LAJUGIE Bernard	Gabriel et TIMBAUD Toinette	28/03/1705	B
LAJUGIE Charles	Gabriel et TIMBAUD Toinette	08/12/1703	B
LAJUGIE François	Gabriel et TIMBAUD Toinette	13/04/1707	B
LAJUGIE Jean	Gabriel et TIMBAUD Toinette	09/04/1709	B
LAJUNIE Jeanne	Hellias et ROZE Jeanne	21/07/1680	B
LALANE Gabrielle	Jean et MAD...(déchiré) Jeanne	26/02/1655	B
LAMOURE Mathieu	François et CHOUFFIER Jeanne	23/05/1711	B
LAMY Anne	Jean et BOUYER Claude	13/05/1658	B
LAMY Anne	Etienne et RIVIERE Penelle	26/03/1683	B
LAMY Annet	Nolet et PORCHER Guillaumette	10/06/1708	B
LAMY Antoinette	Nolet et PORCHER Guillaumette	21/12/1705	B
LAMY Catherine	Gabriel et DE BOUTOT Beyrene	12/10/1615	B
LAMY Dauphine	Jehan et BORDERIE Claude	17/03/1652	B
LAMY Elie	François et LAFAYE Jeanne	01/06/1698	B
LAMY Etienne	Jehan et LASALLE Glaude	15/10/1647	B
LAMY François	Etienne et RIVIERE Penelle	19/09/1680	B
LAMY François	Etienne et POUCH Peyronne	25/06/1656	B
LAMY François	François et PORCHER Guillaumette	12/03/1713	B
LAMY François	Nolet et LAFAYE Toinette	21/01/1705	B
LAMY Guillaumette	Noulet et LAFAYE Toinette	07/12/1711	B
LAMY Jean	Etienne et POUCH Peyronne	28/02/1662	B
LAMY Jean	Etienne et RIVIERE Jeanne	09/01/1677	B
LAMY Jean	François et LAFAYE Jeanne	25/02/1693	B
LAMY Jean	Nolet et LAFARGE Toinette	16/03/1707	B
LAMY Jean	Nolet et FAGE Toinette	25/02/1706	B
LAMY Jeanne	Etienne et POUCH Peyronne	21/09/1654	B
LAMY Léonard	Etienne et RIVIERE Penelle	23/03/1679	B
LAMY Léonard	Jehan et BOYER Claude	05/11/1653	B
LAMY Léonarde	Etienne et POUCH Peyronne	12/12/1651	B
LAMY Léonarde	Etienne et POUCH Peyronne	17/06/1658	B
LAMY Léonarde	François et LAFAYE Jeanne	11/09/1695	B
LAMY Marguerite	Etienne et POUCH Peyronne	29/03/1660	B
LAMY Marguerite	François et LAFAYE Jeanne	01/10/1702	B

Nom prénom Nouveau-né	Parents	Date acte	Acte
LAMY Marie	Pierre et RIVIERE Penelle	09/02/1688	B
LAMY Martiale	Nolet et FAYE Thevene	30/10/1715	B
LAMY Noël	Etienne et RIVIERE Penelle	31/12/1677	B
LAMY Nolet	Jean et BOYER Claude	25/05/1650	B
LAMY Pétronille	François et LAFAYE Jeanne	24/03/1687	B
LAMY Pétronille	François et FAYE Jeanne	06/04/1706	B
LAMY Pétronille	Nolet et PORCHER Guillaumette	15/01/1703	B
LANDRIVIE Guillaume	Mathieu et DE CHOUZENOUX Isabeau	18/02/1624	B
LANOUDOU Bernard	Gabriel et NEYMARY Jeanne	22/12/1658	B
LANOUDOU Bernard	Michial et SAUVAGE Catherine	13/07/1626	B
LANOUDOU Catherine	Gabriel	04/03/1646	B
LANOUDOU Catherine	Bernard et BARIAL Marie	16/03/1713	B
LANOUDOU Claude	Gabriel et DEYMERY Jeanne	25/01/1654	B
LANOUDOU Gabriel	Gabriel et DEYMERIC Jehanne	28/02/1649	B
LANOUDOU Marthe	Bernard et BARIAL Marie	08/09/1707	B
LAPORTE Guillaume	Thony et NOUGILLOI? Marguerite	02/03/1616	B
LAPORTE Jehanne	Jehan et CHAMBARET Jehanne	26/05/1619	B
LAPRADE Haliote	Pierre et MARTY Guillaumette	02/11/1655	B
LAREBIEYRE Jacques	Jehan et LAVAUX Jehane	28/10/1612	B
LAROCHE Helie	Marot et FOURNELET Marguerite	11/11/1612	B
LAROCHE Jeanne	Marot et FOURNELETTE Marguerite	31/03/1616	B
LAROCHE Jeanne	Jean et BARDICON Marguerite	04/07/1693	B
LAROUBERTIE Anne	Jean et MARGOT Jacquette	25/03/1655	B
LAROUBERTIE Antoine	Guillaume et CHASTANET Thevene	04/09/1625	B
LAROUBERTIE Bernard	Jacques et LAROZE Françoise	10/12/1623	B
LAROUBERTIE Catherine	Bertrand et FOUCHIER Marguerite	12/08/1629	B
LAROUBERTIE Jehan	Bertrand et FOUCHIER Marguerite	28/09/1625	B
LAROUBERTIE Jehanne	Jehan et BAYLE Mariothe	05/02/1622	B
LAROUBERTIE Jehanne	Jacques et DEL FOURN Marguerite	04/07/1627	B
LAROUBERTIE Marie	Léonard et RIVIERE Catherine	30/07/1655	B
LAROUBERTIE Penelle	Jehan et BAYLE Mariothe	03/02/1624	B
LAROUBERTIE Sybille	Massiot et LABORIE Jehanne	11/05/1614	B
LAROUGEYRIE Antoine	François et JUGE Jeanne	19/01/1679	B
LAROUGEYRIE Antoine	François et JUGE Jeanne	09/04/1674	B
LAROUGEYRIE Antoine	Geoffre et TREUIL Charlotte	07/03/1656	B
LAROUGEYRIE Antoine	Antoine et BOUTOT Jeanne	14/10/1688	B
LAROUGEYRIE Eutrope	Antoine et BOUTOT Jeanne	19/04/1682	B
LAROUGEYRIE Françoise	François et JUGE Jeanne	22/06/1695	B
LAROUGEYRIE Gabriel	Antoine et BOUTOT Jeanne	26/12/1675	B
LAROUGEYRIE Jeanne	François et JUGE Jeanne	09/03/1677	B
LAROUGEYRIE Jeanne	François et JUGE Jeanne	26/08/1692	B
LAROUGEYRIE Marie	François et JUGE Jeanne	16/10/1684	B
LAROZE Antoine	Guilhou et MOUNEYRAT Mondine	03/04/1611	B
LARSY Mondine	Eymard et BAYLE Jeanne	17/08/1668	B
LARUE Gabriel	Léonard et POUCH Pétronille	02/04/1714	B
LARUE Michel	Léonard et POUCH Peyronne	27/01/1709	B
LASALE Bernard	Halen et SAUVAGE Michelle	24/09/1675	B
LASALE Halen	Pierre et DELLAC Jeanne	29/06/1634	B
LASALLE Bernard	Alain et CHARBY Jeanne	29/10/1685	B
LASALLE Jacques	Pierre et DULAC Jehanne	16/07/1623	B
LASALLE Jehan	Pierre et DULAC Jeanne	01/03/1626	B
LASALLE Jehanne	Pierre et PEYTAVY Jehanne	13/05/1629	B
LASALLE Madeleine	Jacques et ... Marguerite	24/06/1620	B
LASALLE Marguerite	Pierre et DELLAC Jehanne	06/06/1632	B
LASALLE Marie	Pierre et MARGOT Marguerite	10/04/1621	B
LASALLE Michelle	Elie et CHARBY Jeanne	15/02/1681	B
LASALLE Pierre	Jacques et VAURIANE Marguerite	04/03/1611	B
LASALLE Pierre	Jacques et VAURIE Marguerite	06/10/1613	B
LASALLE Thomas	Pierre et MARGOT Marguerite	08/07/1619	B
LASCAUD Marguerite	Pierre et DELLAC Jeanne	30/01/1685	B
LASCAUD Marie	Bertrand et CHALANGEAS Bounique	25/02/1705	B
LASCAUX Bernard	Bertrand et CHALANGEAS Bounique	17/02/1717	B

Nom prénom Nouveau-né	Parents	Date acte	Acte
LASCAUX Catherine	Bernard et CHALANGEAS Monique	03/04/1714	B
LASCAUX François	Bertrand et CHALANGEAS Monique	18/01/1710	B
LASCAUX Monique	Bertrand et CHALANGEAS Monique	23/09/1708	B
LASCIENCE Jehanne	Jehan et LAFEUILHE Jehanne	28/08/1627	B
LASINCE Antoinette	Jehan et LAFEUILHE Jehanne	09/01/1636	B
LASINCE Catherine	Jehan et LAFEUILHE Jehanne	04/05/1632	B
LASINCE Jehan	Jehan et LAFEUILHE Jehanne	09/01/1636	B
LASINCE Pierre	Jehan et LAFEUILHE Jehanne	01/01/1634	B
LASINCE (DE) Françoise	Jehan et DE BORDAS Mariothe	28/11/1621	B
LASINSSE Jehan	Jehan et BAYLE Mariothe	24/06/1617	B
LASSINCE Françoise	Jehan et THABARD Jehanne	06/04/1630	B
LASTEYRIE Adrienne	Helie et DALMAYS Antoinette	23/11/1700	B
LASTEYRIE Anne	Jean et DE CHINIAC Louise	10/01/1654	B
LASTEYRIE Anne	Jean et BOUTOT Marie	30/01/1681	B
LASTEYRIE Anne	Jean et DALMAYS Antoinette	22/09/1699	B
LASTEYRIE Antoine	Jean et CHARBONNEL Anne	27/08/1668	B
LASTEYRIE Antoine	Antoine et RIVIERE Andrée	23/10/1692	B
LASTEYRIE Antoinette	Léonard et BARDICON Jehanne	20/02/1618	B
LASTEYRIE Blaise	Jean et BOUTOT Marie	06/03/1685	B
LASTEYRIE Catherine	Geoffroy et MARGOT Soubeyrou	01/04/1627	B
LASTEYRIE Catherine	Léonard et BARDICON Jehanne	16/04/1622	B
LASTEYRIE Denis	Jehan et CHINIAC Louise	20/03/1660	B
LASTEYRIE Elie	Jean et BONNEL Jeanne	30/10/1677	B
LASTEYRIE François	Jean et DE CHARBONNEL Suzanne	28/03/1663	B
LASTEYRIE François	Antoine et RIVIERE Andrée	21/02/1705	B
LASTEYRIE Gabrielle	Jean et CHIGNAC Louise	14/11/1656	B
LASTEYRIE Guillaumette	François et PORCHER Marie	21/03/1688	B
LASTEYRIE Henriette	Antoine et RIVIERE Andrée	08/06/1699	B
LASTEYRIE Herard	Helie et DALMAYS Antoinette	20/05/1698	B
LASTEYRIE Jacques	François et PORCHER Marie	02/10/1701	B
LASTEYRIE Jacques	Helies et DALMAYS Isabeau	04/01/1705	B
LASTEYRIE Jean	Jean et DE CHIGNAC Louise	09/07/1652	B
LASTEYRIE Jean	Léonard et DUPUY Isabeau	21/04/1633	B
LASTEYRIE Jean	Jean et CHARBONNEL Suzanne	05/08/1657	B
LASTEYRIE Jean	Jean et CHARBONNEL Anne	23/08/1673	B
LASTEYRIE Jean	Jean et CHARBONNEL Suzanne	21/07/1652	B
LASTEYRIE Jean	François et PORCHER Marie	28/11/1707	B
LASTEYRIE Jean	Antoine et RIVIERE Andrée	21/02/1705	B
LASTEYRIE Jean	Helie et DALMAIS Isabeau	16/07/1702	B
LASTEYRIE Jeanne	Jean et DE CHIGNAC Louise	13/02/1665	B
LASTEYRIE Jeanne	Jean et BOUTOT Marie	26/01/1686	B
LASTEYRIE Léonard	Hélie et DALMAIS Elisabeth	26/11/1703	B
LASTEYRIE Marie	Jean et CHARBONNEL Suzanne	02/08/1671	B
LASTEYRIE Marie	Pierre et BERNICOU Jeanne	19/04/1680	B
LASTEYRIE Marie	Jean et DE BOUTOT Marie	18/07/1682	B
LASTEYRIE Marie	Antoine et RIVIERE Andrée	19/07/1702	B
LASTEYRIE Marie	Hélie et DALMAIS Elisabeth	13/08/1711	B
LASTEYRIE Pierre	Jean et CHARBONNEL Suzanne	24/09/1665	B
LASTEYRIE Pierre	Hélie et DALMAYS Elisabeth	15/12/1709	B
LASTEYRIE Pierre	Antoine et RIVIERE Andrée	06/11/1685	B
LASTEYRIE Thérèse	Jean et CHARBONNEL Anne	22/12/1675	B
LASTEYRIE Thérèse	Jean et CHARBONNEL Suzanne	16/09/1660	B
LASTEYRIE (DE) Jehan	Léonard et DE BARDICON Jehanne	08/10/1628	B
LASTEYRIE (DE) Marguerite	Léonard et DE BARDICON Jeanne	23/02/1632	B
LATAILLE Pierre	Pierre et LAUMOND Guillaume	25/05/1661	B
LATEIROU Jeanne	Louis et FAUCHER Claude	20/02/1701	B
LATEYROU Antoine	Pierre et DELMON Jeanne	04/11/1674	B
LATEYROU Antoinette	Léonard et MEYRINHAC Jehanne	02/07/1623	B
LATEYROU Françoise	Léonard et MEYRINHAC Jehanne	03/05/1627	B
LATEYROU Françoise	Jehan et DALBY Françoise	13/04/1632	B
LATEYROU Jacques	Jean et DE ROFFIGNAC Marie	01/05/1707	B
LATEYROU Jean	Pierre et BERNICOU Jeanne	10/04/1672	B

Nom prénom Nouveau-né	Parents	Date acte	Acte
LATEYROU Jean	Pierre et FERAL Jeanne	14/04/1684	B
LATEYROU Jean	Louis et GRACHAMP Claude	08/06/1716	B
LATEYROU Jeanne	Etienne et FOUCHIER Jeanne	11/06/1647	B
LATEYROU Jeanne	Louis et FAUCHER Claude	17/01/1704	B
LATEYROU Jeanne	Louis et FAUCHER Claude	01/09/1714	B
LATEYROU Jehan	Jammé et ROUBERTIE Mathe	06/05/1615	B
LATEYROU Jehan	Bertou et FOUCHIER Jehanne	01/11/1620	B
LATEYROU Jehan	Léonard et MEYRIGNAC Jehanne	06/01/1621	B
LATEYROU Jehanne	Jehan et MOUNEYRAT Françoise	12/02/1624	B
LATEYROU Léonard	Louis et FAUCHER Guillaume	01/01/1698	B
LATEYROU Louis	Pierre et BERNIQUE Jeanne	11/09/1677	B
LATEYROU Marie	Louis et FAUCHER Claude	26/05/1711	B
LATEYROU Marie	Jean et DE ROFFIGNAC Marie	31/05/1706	B
LATEYROU Pierre	Léonard et MEYRIGNAC Jehanne	26/11/1624	B
LATEYROU Pierre	Jean et MOUNEYRAT Françoise	31/03/1626	B
LATEYROU Pierre	...(inconnu) et LATEYROU Marie	07/01/1706	B
LATEYROU Pierre	Louis et FAUCHER Claude	11/01/1707	B
LATEYROU Robert	Jean et MOUNEYRAT Françoise	15/04/1628	B
LATEYROU Thonie	Jehan et MOUNEYRAT Françon	06/11/1622	B
LATICARDIE/TICARDIE Pierre	Jean et BOUSQUET Jeanne	21/12/1633	B
LATOUR François	Pierre et SURGOLLE? Catherine	19/01/1611	B
LATOUR Jehan	Pierre et SURGE Catherine	06/09/1620	B
LATOUR Marguerite	Pierre et CHA...(illisible) Catherine	19/08/1617	B
LATOUR Pierre	Pierre et SURGE Catherine	16/07/1612	B
LAUCHON Jehan	Guilhou et CHALANGEAS Marie	18/02/1618	B
LAUCHON Thonie	Pierre et ROUBERTIE Sibille	04/12/1618	B
LAUCHOU Geoffrette	Pierre et LA VALADE Jehanne	11/08/1620	B
LAUCHOU Pierre	Guilhou et VALLADE Jehanne	11/11/1621	B
LAUMON Catherine	Jean et CHASTANET Léonarde	22/11/1711	B
LAUMON François	Guillen et CHAMBARET Peyronne	28/04/1669	B
LAUMON Françoise	Jean et CHASTANET Léonarde	31/03/1714	B
LAUMON Marguerite	Jehan et ROZE Marguerite	24/08/1614	B
LAUMON Marie	Pierre et PEYTAVY Jeanne	21/09/1706	B
LAUMON Marie	Jacques et BIOUSSAT Marguerite	14/06/1711	B
LAUMOND Antoine	Jean et CHARBONNEL Jeanne	28/02/1662	B
LAUMOND Bertrand	Jean et CHARBONNEL Jeanne	14/05/1664	B
LAUMOND Charles	Jean et ...(omis) Françoise	04/07/1647	B
LAUMOND François	Jehan et SOUBRENIE Thonie	13/01/1621	B
LAUMOND François	Martial et SAUVAGE Marguerite	02/05/1677	B
LAUMOND Gabriel	Thony et PRODEL Jeanne	28/10/1688	B
LAUMOND Gabrielle	Michel et BOUGNOT Françoise	04/02/1666	B
LAUMOND Guillaume	Thony et SOULIER Madeleine	05/06/1699	B
LAUMOND Helia	Jehan et ROZE Marguerite	08/10/1618	B
LAUMOND Jean	Charles et POUGET Léonarde	30/04/1675	B
LAUMOND Jean	Martial et SAUVAGE Marguerite	15/06/1672	B
LAUMOND Jean	Pierre et REBIEYRE Jeanne	29/09/1636	B
LAUMOND Jean	Pierre et PEYTAVY Jeanne	03/05/1698	B
LAUMOND Jean	Antoine et SOULIER Catherine	04/05/1701	B
LAUMOND Jean	Jacques et BIOUSSAC Marguerite	28/10/1714	B
LAUMOND Jean	Jacques et BIAUSSAC Marie	30/03/1717	B
LAUMOND Jeanne	Jean et FANTOU Marie	21/06/1671	B
LAUMOND Jeanne	Pierre et RIVIERE Jeanne	28/01/1644	B
LAUMOND Jeanne	Jean et FANTOU Marie	07/03/1663	B
LAUMOND Jeanne	Charles et POUGET Léonarde	12/03/1678	B
LAUMOND Jeanne	Jehan et FANTHOU Marie	26/07/1657	B
LAUMOND Jeanne	Pierre et PEYTAVY Jeanne	06/01/1701	B
LAUMOND Jeanne	Jean et CHASTANET Léonarde	21/04/1709	B
LAUMOND Jehan	Jehan et ...(omis) Marguerite	30/01/1611	B
LAUMOND Jehan	Jehan et ROZE Marguerite	29/03/1622	B
LAUMOND Léonard	Jean et FANTOU Marie	25/07/1675	B
LAUMOND Léonarde	Pierre et RIVIERE Jeanne	14/10/1646	B
LAUMOND Léonarde	Jacques et BIOUSSAT Marguerite	16/09/1708	B

Nom prénom Nouveau-né	Parents	Date acte	Acte
LAUMOND Léonarde	Pierre et PEYTAVY Jeanne	30/07/1705	B
LAUMOND Marguerite	Jehan et LAROCHE Isabeau	02/06/1634	B
LAUMOND Marguerite	Pierre et CHOUZENOUX Catherine	22/12/1672	B
LAUMOND Marguerite	Jehan et LAROCHE Isabelle	02/07/1634	B
LAUMOND Marie	Jean et FAUCHER Marie	27/11/1677	B
LAUMOND Marie	Martial et SAUVAGE Marguerite	22/04/1682	B
LAUMOND Marie	Jehan et FANTHOU Marie	24/02/1659	B
LAUMOND Marie	Jean et PONTIER Françoise	03/02/1639	B
LAUMOND Martial	Jehan et SOUBREIGNE/SOUBRENIE Thonie	20/07/1624	B
LAUMOND Martial	Pierre et PEYTAVY Jeanne	29/08/1703	B
LAUMOND Martial	Jean et CHASTANET Léonarde	01/08/1706	B
LAUMOND Massard?	Pierre et RIVIERE Jehanne	06/11/1639	B
LAUMOND Mathieu	Jean et FANTOU Marie	08/11/1668	B
LAUMOND Pierre	Martial et SAUVAGE Marguerite	28/09/1669	B
LAUMOND Pierre	Jean et FANTOU Marie	06/12/1665	B
LAUMOND Pierre	Jean et ROZE Marguerite	22/05/1627	B
LAUMOND Toinette	Bertrand et FOUCHER Marguerite	14/04/1696	B
LAUMOND Tonie	Jean et SOUBRENIE Tonie	02/03/1616	B
LAUSANE Antoine	Marot et SPIEUSSAS Jeanne	30/06/1678	B
LAUSANE Bertou	Marot et SPIEUSSAS Jeanne	30/06/1678	B
LAUSANE Jean	Marot et ESPIOUSSAS Jeanne	15/04/1673	B
LAUSANE Jean	Antoine et MOUNAC Marie	20/01/1709	B
LAUSANE Léonarde	Marot et SPIOUSSAS Jeanne	31/12/1682	B
LAUSANE Pierre	Marot et SPINASSOU Jeanne	16/06/1676	B
LAUSANE Thomas	Marot et SPIEUSSAS Jeanne	13/09/1681	B
LAUZANE Anne	Marc et ESPIOUSSAS Jeanne	26/05/1680	B
LAUZANE Antoine	Marot et ESPIOUSSAS Jeanne	20/06/1675	B
LAUZANE Antoinette	Eymar et ESPIOUSSAS Jeanne	24/05/1674	B
LAUZANE Antoinette	Jean et CHOUZENOUX Marie	29/04/1663	B
LAUZANE Etienne	François et ...(omis) Jeanne	30/05/1649	B
LAUZANE Gabriel	Eymar et ESPIOUSSAS Jeanne	24/05/1674	B
LAUZANE Guillaume	Pey et LAGUEYRIE Marguerite	29/05/1611	B
LAUZANE Jean	Marot et ESPIEUSSAS Jeanne	25/12/1670	B
LAUZANE Jean	Marot et SPIOUSSAS Jeanne	24/05/1677	B
LAUZANE Jean	Jean et TRONC Jeanne	10/01/1697	B
LAUZANE Jeanne	Marot et SPIUSSAS Jeanne	27/01/1670	B
LAUZANE Madeleine	Guillaume et ROUX Marie	31/07/1670	B
LAUZANE Marguerite	Guillaume et ROUX Marie	07/02/1672	B
LAUZANE Marguerite	François et FOUCHIER Jeanne	22/01/1646	B
LAUZANE Marie	François et FAUCHER Jeanne	08/11/1643	B
LAUZANE Marie	Marot et SPIUSSAS Jeanne	21/11/1668	B
LAUZANE Marie	Eymar et ESPIOUSSAS Jeanne	24/05/1674	B
LAUZANE Marie	Thony et PLANET Françoise	07/09/1704	B
LAUZANE Martin	Marot et ESPIOUSSAS Jeanne	06/01/1672	B
LAUZANE Peyronne	Marot et SPIOUSSAS Jeanne	27/12/1667	B
LAUZANE Pierre	Marot et SPIOUSSAS Jeanne	24/05/1677	B
LAUZANE Pierre	Guillaume et ROUX Marie	31/07/1670	B
LAUZANE Thomas	Antoine et MOUNAC Marie	13/08/1703	B
LAVAU Jeanne	Etienne et ROZE Marie	04/11/1711	B
LAVAULX Marguerite	Jacques et BOUTOT Peyronne	11/04/1634	B
LAVAUX Bernard	Jacques et BOUTOT Jeanne	24/12/1652	B
LAVAUX Bernard	Jacques et DE LABORIE Marguerite	22/08/1656	B
LAVAUX Catherine	Bernard et BOUTOT Peyronne	14/03/1637	B
LAVAUX Catherine	Bernard et BOUTOT Peyronne	04/02/1645	B
LAVAUX Charlotte	Etienne et ROZE Marie	25/08/1705	B
LAVAUX Elie	Jacques et DE LA BORIE Marguerite	02/09/1666	B
LAVAUX Eymard	Etienne et ROZE Marie	16/07/1709	B
LAVAUX Françoise	Etienne et ROZE Marie	25/12/1706	B
LAVAUX Jacques	Jacques et FOUGEYRON Marguerite	23/11/1615	B
LAVAUX Jacques	François et MARTY Jeanne	26/01/1637	B
LAVAUX Jacques	Bernard et BOUTOT Peyronne	17/08/1632	B
LAVAUX Jacques	Jacques et BOUTOT Jeanne	01/10/1656	B

Nom prénom Nouveau-né	Parents	Date acte	Acte
LAVAUX Jean	Bernard et DEGUILHEM Jeanne	09/11/1692	B
LAVAUX Jean	Bernard et DEGUILHEM Jeanne	06/01/1690	B
LAVAUX Jean	Etienne et ROZE Marie	31/07/1715	B
LAVAUX Jeanne	Jacques et BOUTOT Jeanne	14/05/1650	B
LAVAUX Jeanne	Bernard et BOUTOT Peyronne	14/02/1649	B
LAVAUX Jehan	Jacques et FOUGEYRON Marguerite	07/01/1611	B
LAVAUX Jehan	Jacques et FOUGEYRON Marguerite	11/08/1613	B
LAVAUX Jehan	Bernard et BOUTOT Peyronne	16/10/1650	B
LAVAUX Marguerite	Jacques et FOUGIEYRON Marguerite	03/12/1620	B
LAVAUX Marguerite	Bernard et DEGUILHEM Jeanne	19/01/1696	B
LAVAUX Marie	Bernard et BOUTOT Peyronne	06/01/1639	B
LAVAUX Marie	Bernard et BOUTOT Peyronne	04/12/1635	B
LAVAUX Marie	Jacques et FOUGIEYRON Marguerite	04/12/1617	B
LAVAUX Marie	Jacques et FOUGIEYRON Marguerite	08/10/1623	B
LAVAUX Marie	Bernard et DEGUILHEM Jeanne	21/03/1688	B
LAVAUX Pierre	Jacques et FOUGEYRON Marguerite	19/11/1624	B
LAVERGNE Gautier	François et MONTAURAL Jehane	28/10/1612	B
LAVERGNE Penelle	François et MONTAURAL Jehanne	26/10/1614	B
LAVERNIE Marty	Jehan et BOUSQUET Françoise	01/12/1637	B
LAVEUFVE Marie	François et MONTAURAL? Jehanne	30/09/1618	B
LAVIALE Catherine	Antoine et MONTAIGNE Jeanne	04/10/1667	B
LAVIGNE Antoine	Antoine et FAUCHIER Billou	26/10/1636	B
LAVIGNE Catherine	Jacques et FAURE Jeanne	29/09/1656	B
LAVIGNE Catherine	Hélie et MOUNIER Marie	30/11/1711	B
LAVIGNE Gabrielle	Halen et REYNIER Cecelhie	22/11/1615	B
LAVIGNE Hélie	Jean et POUGET Catherine	29/08/1682	B
LAVIGNE Jacques	Halen et ...(en blanc) Cecile	07/07/1622	B
LAVIGNE Jacques	Hélie et MOUNIER Marie	26/06/1706	B
LAVIGNE Jean	Jean et POUGET Catherine	28/01/1680	B
LAVIGNE Jean	Hélie et MOUNIER Marie	21/11/1708	B
LAVIGNE Jean	Helie et MOUNIER Marie	03/10/1705	B
LAVIGNE Jean	Jean et POUGET Catherine	25/09/1692	B
LAVIGNE Jeanne	Jean et POUGET Catherine	26/02/1696	B
LAVIGNE Jeanne	Jean et GRATADE Marie	15/10/1714	B
LAVIGNE Jehan	Jacques et FAURE Jehanne	01/02/1651	B
LAVIGNE Léonard	Jacques et FAURE Jeanne	01/05/1645	B
LAVIGNE Libérale	Jacques et DUFAURE Jeanne	03/04/1648	B
LAVIGNE Louise	Elie et MOUNIER Marie	16/06/1717	B
LAVIGNE Marguerite	Jacques et FAURE Jeanne	02/12/1654	B
LESCURAS Penelle	Pierre et BRAGEYRAT Catherine	02/08/1626	B
LESCURE Jacquette	Pierre et BRAGEYROUX Catherine	21/08/1625	B
LESCURE Jehan	Pierre et BRAGEYRAT Catherine	25/11/1629	B
LESCURE Marie	Jean et DALBY Peyronne	27/01/1666	B
LEY Toinette	Pierre et ...(en blanc)	23/03/1694	B
LEYMARIE Antoine	François et FOUCHIER Marguerite	13/07/1616	B
LEYMARIE Antoinette	Léonard et MONTAGNE Jehanne	08/05/1622	B
LEYMARIE Antoinette	Léonard et MONTAIGNE Jeanne	20/11/1632	B
LEYMARIE Catherine	Jehan et FERAL Marguerite	11/01/1628	B
LEYMARIE Etienne	Léonard et MONTAGNE Jeanne	02/04/1629	B
LEYMARIE François	Léonard et MONTAIGNE Jehanne	30/05/1637	B
LEYMARIE Guillaume	Antoine et CHOUVIAC Marie	02/04/1657	B
LEYMARIE Guillaume	François et CHAMBARET Jehanne	11/03/1619	B
LEYMARIE Helias	Helias et FANTHOU Marguerite	30/01/1633	B
LEYMARIE Jacques	François et FOUCHIER Marguerite	03/03/1613	B
LEYMARIE Jeanne	Jean et PEYRY Peyronne	24/04/1692	B
LEYMARIE Jehan	Theve et TREUIL Léonarde	10/05/1615	B
LEYMARIE Jehan	Thony et ...(illisible)	30/08/1648	B
LEYMARIE Jehanne	François et CHAMBARET Jehanne	17/12/1613	B
LEYMARIE Jehanne	Jacques et CESSAC Jehanne	14/10/1629	B
LEYMARIE Jehanne	Helias et FANTHOU Marguerite	27/11/1629	B
LEYMARIE Jehanne	Jehan et CESSAC Jehanne	18/01/1635	B
LEYMARIE Léonarde	Jean et CHASTENET Jeanne	31/08/1625	B

Nom prénom Nouveau-né	Parents	Date acte	Acte
LEYMARIE Léonarde	Helie et FANTHOU Marguerite	30/07/1634	B
LEYMARIE Marguerite	Léonard et MONTAIGNE Jehanne	26/11/1625	B
LEYMARIE Marguerite	Antoine et CHOUVIAC Commeyrou	15/11/1654	B
LEYMARIE Marguerite	Jehan et CESSAC Jehanne	24/04/1639	B
LEYMARIE Marguerite	François et CHAMBARET Jehanne	22/07/1615	B
LEYMARIE Marguerite	Jacques et FREYSSINGEAS Peyronne	19/03/1649	B
LEYMARIE Marguerite	Jacques et FREYSSINET Peyronne	27/02/1645	B
LEYMARIE Marie	Antoine et CHOUVIAC Commeyrou ?	28/11/1649	B
LEYMARIE Marot	Theve	25/08/1611	B
LEYMARIE Marou	Marou et CESSAC Jehanne	31/08/1643	B
LEYMARIE Martialle	Léonard et MONTAIGNE Jehanne	25/02/1624	B
LEYMARIE Martin	Jehan et FERAL Marguerite	16/02/1631	B
LEYMARIE Peyronne	Léonard et MONTAIGNE Jehanne	11/05/1630	B
LEYMARIE Pierre	Léonard et PEYRAT Jeanne	06/11/1650	B
LEYMARIE Pierre	Jehan et FERAL Marguerite	02/07/1624	B
LEYMARIE Thonie	François et FOUCHIER Jehanne	06/10/1619	B
LEYMARIE Thonie	Léonard et MONTAIGNE Jeanne	24/01/1636	B
LEYMARIE Thonie	Hélias et FANTHOU Marguerite	14/09/1638	B
LEYMARIE Thony	Thony et CHOUVIAC Chouveyrou ?	12/11/1651	B
LEYMARIE Thony	Jacques et FREYSSINET Peyronne	28/01/1657	B
LEYMARIE Toinette	Jean et FERAL Marguerite	31/07/1635	B
LEYRAT Antoine	Jean et GOULMY Jeanne	01/05/1670	B
LEYRAT Charles	Jean et GOULMY Jeanne	18/05/1680	B
LEYRAT François	Pierre et ...(omis) Catherine	18/09/1617	B
LEYRAT Françoise	Pierre et FREYSSINET Catherine	28/10/1612	B
LEYRAT Françoise	Pierre et ...(omis) Catherine	18/10/1617	B
LEYRAT Françoise	Jean et LAGUEYRIE Anne	02/09/1687	B
LEYRAT Jean	Jean et GOULMY Jeanne	13/01/1666	B
LEYRAT Jean	Pierre et RIVIERE Catherine	27/06/1703	B
LEYRAT Jehan	Jehandy et MARGOT Mariothe	16/08/1621	B
LEYRAT Jehan	Joandy et MARGOT Mariote	13/02/1620	B
LEYRAT Jehan	Jehan et MARGOT Guillaumette	18/01/1639	B
LEYRAT Léonard	Jehan et MARGOT Guillaumette	26/08/1646	B
LEYRAT Marguerite	Jean et GOULMY Jeanne	13/05/1668	B
LEYRAT Marguerite	Jehan et MARGOT Guillaumette	02/02/1645	B
LEYRAT Paul	Jean et GROUMY Jeanne	22/03/1674	B
LEYRAT Pierre	Joandy et GRUMY? Jeanne	08/04/1677	B
LEYRAT Pierre	Jean et LAGUEYRIE Anne	18/03/1682	B
LEYRAT Pierre	Pierre et REBIEYRE Catherine	02/12/1709	B
LEYS Jean	Pierre et LAUMOND Guillaume	09/02/1656	B
LEYS Jeanne	Pierre et DUMOND Guillaume	07/10/1657	B
LEYS Jeanne	Pierre et DARCISSAC Jeanne	20/04/1687	B
LEYS Peyronne	Pierre et DARCISSAC Jeanne	17/11/1698	B
LEYS Pierre	Pierre et LANDREVIE Antoinette	19/03/1654	B
LEYX Jeanne	Pierre et DARCISSAC Jeanne	12/12/1692	B
LIBRAL Antoine	Jean et ...(en blanc) Jacquette	08/12/1677	B
LIDON Antoine	Matio et GENIER Marie	21/08/1621	B
LIDON Elie	Pierre et SEGUY Marie	15/09/1698	B
LIDON François	Massiot et GENIER Marie	15/12/1619	B
LIDON Françoise	Massiot et GENIER Marie	09/09/1629	B
LIDON Guillaume	Pierre et COURNIL Jeanne	21/08/1706	B
LIDON Jacques	Pierre et LAFON Marie	14/12/1702	B
LIDON Jean	Jean et BARIAL Marguerite	04/08/1669	B
LIDON Jean	Jean et BARRIAL Marguerite	15/10/1673	B
LIDON Jehan	Massiot et GENIER Marie	19/03/1628	B
LIDON Jehan	Mathiot et GENIER Marie	15/08/1634	B
LIDON Jehanne	Massiot et GENIER Marie	03/06/1618	B
LIDON Jehanne	Massiot et GENIER Marie	08/01/1623	B
LIDON Marguerite	Matiot et GENIER Marie	05/04/1626	B
LIDON Marguerite	Massiot et GENIER Marie	03/01/1616	B
LIDON Pierre	Jean et BARIAL Marguerite	26/03/1671	B
LIDON Pierre	Pierre et SEGUY Marie	15/11/1700	B

Nom prénom Nouveau-né	Parents	Date acte	Acte
LIDON Pierre	Pierre et SEGUY Marie	17/06/1706	B
LIDON Pierre	Pierre et PETOUROU Marie	24/05/1708	B
LIDON Pierre	Pierre et SEGUY Marie	16/02/1704	B
LIDON Thonie	Massiot et GENIER Marie	31/08/1631	B
LINAREYS Louise	Martin et CHOUZENOUX Catherine	21/09/1682	B
LISAC Françoise	Jean et LAGUEYRIE Catherine	26/09/1703	B
LISSAC Marguerite	Jean et ROUSSELY Thevene	19/11/1680	B
LIZAC Jacques	Jean et DERIDET Catherine	18/09/1706	B
LIZAC Jeanne	Jean et BARIAL Jeanne	03/08/1698	B
LIZAT Jean	Jean et BARIAL Jeanne	25/11/1694	B
LOMBAR Madeleine	Martial et BARBE Elisabeth	05/11/1711	B
LOMBRIERE François	Pierre et ROULAN Marie	11/09/1706	B
LOMBRIERE Jacques	Pierre et ROULAN Marie	21/02/1708	B
LOMBRIERE Jeanne	Pierre et ROULAN Marie	16/04/1709	B
LOUCHOU Anne	Pierre et GENIER Jehanne	13/02/1633	B
LOUCHOU Anne	Guilhou et VAYNE Marie	04/12/1611	B
LOUCHOU Anne	Guilhou et VAYNE Marie	10/05/1615	B
LOUCHOU Anne	Pierre et GENIER Jeanne	01/03/1635	B
LOUCHOU Jehan	Pierre et GENIER Jehanne	16/02/1631	B
LOUCHOU Jehan	Pierre et ROUBERTIE Biulon?	21/09/1614	B
LOUCHOU Jehanne	Pierre et GENIER Jehanne	10/09/1628	B
LOUCHOU Marie	Pierre et GENIER Jeanne	30/08/1637	B
LOUCHOU Petit Peyr	Pierre et VALLADE Jehanne	03/09/1623	B
LOUCHOU Pierre	Pierre et LAROUBERTIE Binlou	18/07/1612	B
LYDON Jean	Jean et BARRIL Marguerite	28/07/1672	B
LYDON Pierre	Jean et BARIAL Marguerite	13/05/1668	B
MADRANGEAS Anne	Léonard et TREUIL Léonarde	12/11/1672	B
MADRANGEAS Antoine	Jean et DARIDET Jeanne	09/05/1682	B
MADRANGEAS Catherine	Thomas et CHARBONNEL Thoinette	13/11/1625	B
MADRANGEAS Etienne	Thomas et CHARBONNEL Antoinette	30/03/1622	B
MADRANGEAS Françou	Pierre et CHANTALAT Guillaume	08/01/1613	B
MADRANGEAS Jacques	Pierre et CHAUVIAC Marguerite	04/09/1618	B
MADRANGEAS Jehan	Thomas et MARTY Dauphine	18/11/1646	B
MADRANGEAS Jehanne	Pierre et CHAVINHAC Marguerite	10/08/1636	B
MADRANGEAS Léonard	Thomas et MARTY Dauphine	15/12/1652	B
MADRANGEAS Léonard	Léonard et TREUIL Léonarde	05/01/1671	B
MADRANGEAS Pierre	Pierre et CHOUVIAC Marguerite	05/04/1620	B
MADRANGEAS Pierre	Thomas et CHARBONNEL Thonie	21/08/1629	B
MADRANGEAS Thomas	Pierre et CHOUVIAC Marguerite	20/11/1622	B
MADRANGEAS Thomas	Pierre et LEYMARIE Marguerite	19/04/1633	B
MAGES Barthélémy	Barthélémy et CROUZEVIALE Jeanne	26/03/1657	B
MAGEUX Antoine	Pierre et BAYLE Antoinette	20/01/1625	B
MAGEUX Jehan	Pierre et BAYLE Antoinette	20/01/1625	B
MAGEUX Jehan	Pierre et ...(en blanc) Thonye	04/10/1614	B
MAGNOU Bernarde	Thony et DUPUY Bernarde	06/01/1612	B
MAGRANGEAS Jean	Thomas et MARTY Dauphine	09/01/1645	B
MAGRANGEAS Jeanne	Léonard et TREUIL Léonarde	13/11/1665	B
MAGRANGEAS Jeanne	Léonard et TREUIL Léonarde	19/03/1662	B
MAGRANGEAS Marguerite	Pierre et LEYMARIE Marguerite	23/02/1639	B
MAGRANGEAS Pierre	Thomas et MARTY Dauphine	23/02/1639	B
MAGUAL ? Jean	Mathieu et LEYMARIE Catherine	17/05/1646	B
MAGUEUX François	Pierre et AUDEBERT Antoinette	10/04/1622	B
MAGUEUX Jeanne	Pierre et AUGUERIER? Thonye	11/06/1612	B
MAGUEUX Jeanne	Pierre et AUDEBERT Thonie	10/02/1616	B
MAGUEUX Marie	Pierre et BAYLE Antoinette	03/11/1627	B
MAIGNE Pierre	Jean et ANDRÉ Marie	02/10/1674	B
MAIGNE Pierre	Jean et ANDRÉ Marie	22/10/1676	B
MAIGNOU Penelle	Antoine et DUPUY Narde	11/07/1622	B
MAISONNADE Jean	Pierre et ESTEVE Jeanne	14/12/1656	B
MALAURIE Marguerite	Marty et LAMARCHE Jeanne	04/06/1670	B
MALERBE Thony	Jehan et AUGIER Bounique	30/10/1616	B
MALEYRIE Jeanne	Petit Pey et BELLET Jeanne	07/06/1716	B

Nom prénom Nouveau-né	Parents	Date acte	Acte
MALIER Pierre	Thony et MEYRE Anne	14/12/1687	B
MALIVER Thevene	Jehan et ESCHATE Marguerite	12/11/1634	B
MAMALET Martine	Guillaume et LAFON Marguerite	12/03/1677	B
MANDRAU Jehan	Bernard et ...(en blanc) Huguette	08/04/1628	B
MANIOU Meyssance	...(omis) et BRUNIE Catherine	26/04/1647	B
MANOUDOU Thony	Jehan et DELLAC Jehane	24/08/1614	B
MANY Pierre	François et PERRIER Thevene	24/05/1671	B
MARCENY Jeanne	Marc et BONNET Peyronne	24/01/1652	B
MARCENY Jeanne	Marc et BONNET Peyronne	24/01/1652	B
MARCOU Antoine	Gabriel et FAUCHER Jeanne	30/07/1713	B
MARCOU Gabriel	Jacques et PEYRAT Marie	28/07/1674	B
MARCOU Guillaume	Gabriel et CHAREILLE Jeanne	27/12/1717	B
MARCOU Jean	Jacques et PONCHARAL Catherine	10/04/1672	B
MARCOU Jeanne	Gabriel et PEYRY Jeanne	26/12/1706	B
MARCOU Thevene	Jean et MEULINS Jacquette	18/06/1660	B
MARGE Geliberte	Jehan et BARIL Narde	03/05/1644	B
MARGERIT Léonard	François et VIVAREYS Jeanne	22/02/1673	B
MARGERY Ambroise	Jehan et HALLARY Jeanne	18/05/1636	B
MARGERY Antoine	Jehan et ...(omis)	31/07/1633	B
MARGERY Léonard	Jehan et DELORT Jeanne	08/05/1631	B
MARGERY Marguerite	...(illisible) et DOBERY? Jeanne	30/10/1639	B
MARGOT Anne	Léonard et GROSSOLEIL Françoise	20/04/1684	B
MARGOT Anne	Jean et LOUCHON Anne	30/06/1665	B
MARGOT Antoinette	Jean et REYNAL Jeanne	17/01/1701	B
MARGOT Bardy	Bernard et VAREILLE Marguerite	08/03/1648	B
MARGOT Barthélémy	Jean et REYNAUD Anne	25/08/1706	B
MARGOT Catherine	Jean et ROUBERTIE Marguerite	18/11/1683	B
MARGOT Catherine	François et PORCHER Antoinette	18/11/1657	B
MARGOT Catherine	François et VIVARES Jeanne	08/12/1657	B
MARGOT Catherine	Gabriel et ESCHATE Jacquette	04/08/1674	B
MARGOT Catherine	François et CHOUZENOUX Catherine	09/10/1622	B
MARGOT Catherine	François et VIVARES Jeanne	22/03/1663	B
MARGOT Charlotte	Léonard et VAREILHE Marguerite	17/01/1633	B
MARGOT Eymar	François et VIVARES Jeanne	04/08/1655	B
MARGOT François	Jean et ROUBERTIE Marguerite	17/08/1682	B
MARGOT François	Jean et TRONC Jeanne	16/10/1627	B
MARGOT François	François et ROGIER Jeanne	26/02/1626	B
MARGOT François	Léonard et GROSSELEUIL Françoise	05/11/1688	B
MARGOT Gabriel	Léonard et VAREILHE Marguerite	08/08/1638	B
MARGOT Gabriel	Jehan et CHALANGEAS Gabrielle	30/06/1624	B
MARGOT Gabriel	Jean et REYNAUD Anne	22/06/1695	B
MARGOT Geoffre	Jehan et CHALANGEAS Gabrielle	18/11/1612	B
MARGOT Geoffroy	Jehan et TRONC Jehanne	20/10/1624	B
MARGOT Guillaume	François et VAREILLE Jeanne	31/07/1652	B
MARGOT Guillemette	Léonard et VAREILHE Marguerite	30/10/1636	B
MARGOT Heliot	Jehan et BARRIL Jeanne	13/02/1639	B
MARGOT Jacques	Jean et ROUGEYRIE Françoise	17/10/1713	B
MARGOT Jacquette	Jehan et TRONC Jehanne	12/11/1625	B
MARGOT Jacquette	François et CHOUZENOUX Catherine	13/12/1644	B
MARGOT Jacquette	François et VIVARES Jeanne	26/12/1660	B
MARGOT Jean	Theve et LAFARGE Catherine	24/01/1656	B
MARGOT Jean	François et VIVAREIX Jeanne	14/11/1667	B
MARGOT Jean	François et PORCHIER Thonye	28/03/1660	B
MARGOT Jean	Jean et VAYNE Marguerite	27/12/1655	B
MARGOT Jean	Jean et BARRIL Narde	30/01/1633	B
MARGOT Jean	Theve et LAFARGE Catherine	03/09/1665	B
MARGOT Jean	Jean et LAROUGIERE Françoise	04/04/1712	B
MARGOT Jean	Jean et PONTHIER Anne	19/04/1716	B
MARGOT Jean	Léonard et GROSSELEUIL Françoise	13/03/1693	B
MARGOT Jeanne	Jean et LAROUGEYRIE Françoise	25/04/1715	B
MARGOT Jehan	Jehan et BARRIL Narde	02/06/1647	B
MARGOT Jehan	Jehan et PRODEL Marie	29/07/1646	B

Nom prénom Nouveau-né	Parents	Date acte	Acte
MARGOT Jehan	Jehan et CHALANGEAS Gabrielle	03/04/1622	B
MARGOT Jehan	François et VIVARES Jeanne	12/03/1649	B
MARGOT Jehan	Jehan et BARIAL Narde	20/07/1636	B
MARGOT Jehan	Michel et JAY Penelle	04/03/1629	B
MARGOT Jehan	Jacques et LACHIEZE Catherine	11/03/1611	B
MARGOT Jehanne	François et CHOUZENOUX Catherine	11/04/1612	B
MARGOT Léonard	Jehan et VAYNE Marguerite	30/05/1658	B
MARGOT Léonard	Etienne et LAFARGE Catherine	18/04/1669	B
MARGOT Léonard	François et VIVARES Jeanne	21/04/1665	B
MARGOT Léonard	Jean et LAROUGEYRIE Françoise	19/11/1716	B
MARGOT Madeleine	Jehan et ...(omis) Guillaumette	17/03/1649	B
MARGOT Marguerite	Jehan et CHALANGEAS Gabrielle	12/01/1620	B
MARGOT Marguerite	Geoffroy et ROZE Peyronne	17/02/1646	B
MARGOT Marguerite	Jean et REYNAUD Anne	01/11/1692	B
MARGOT Marie	Bardy et DELMONT Léonarde	28/09/1683	B
MARGOT Marie	Jean et BARRIAL Hélène	16/10/1683	B
MARGOT Marie	Jean et REYNAUD Anne	13/02/1686	B
MARGOT Mariothe	Léonard et DE BARDY Marguerite	23/11/1625	B
MARGOT Mathieu	François et CHOUZENOUX Catherine	25/03/1618	B
MARGOT Mathieu	Pierre et ROMANET Marguerite	10/09/1658	B
MARGOT Michel	François et VIVAREIX Jeanne	10/10/1669	B
MARGOT Michel	Geoffre et ROZE Peyronne	05/09/1649	B
MARGOT Michelle	Jean et ALOUCHOU Anne	09/07/1662	B
MARGOT Pierre	Jehan et DE BARRIL Narde	01/02/1632	B
MARGOT Pierre	Léonard et VAREILHE Marguerite	18/11/1629	B
MARGOT Pierre	Jean et REYNAUD Anne	10/11/1687	B
MARGOT Pierre	Jean et REYNAUD Anne	26/05/1704	B
MARGOT Theve	Jehan et CHALANGEAS Gabrielle	13/08/1617	B
MARGOT Thomas	Jehaque et LACHIEZE Catherine	06/10/1613	B
MARGUYAT? Marguerite	Léonard et CHEYROU Thevene	04/04/1631	B
MARNHAC Isabeau	Léonard et CHEYROU Thevene	28/03/1626	B
MARNHAC Jehanne	Léonard et LAGUEYRIE Thonie	18/11/1617	B
MARNHAC Pierre	Léonard et DE CHEYRON Thevene	05/07/1637	B
MAROT François	François et SIMON Anne	25/03/1711	B
MAROT François	François et SIMON Anne	08/04/1717	B
MARQUE Marie	Pierre et AUDUBERT Thonye	28/07/1619	B
MARSALOU Jehanne	Claude et LAGUEYRIE Beyrane	03/08/1636	B
MARTIALOT François	François et LAGUEYRIE Beyrane	11/09/1632	B
MARTIN Alix	Jehan et MARTIN Françoise	22/03/1627	B
MARTIN Antoine	Pierre et FAUCHER Antoinette ?	18/08/1666	B
MARTIN Antoinette	Jean et FOUCHIER Marguerite	06/03/1672	B
MARTIN Etienne	Jean et FAUCHIER Jeanne	31/12/1615	B
MARTIN Françoise	Pierre et ANTINIAC Marie	08/03/1687	B
MARTIN Gabrielle	François et CHARBONNEL Penelle	09/12/1676	B
MARTIN Jean	Pierre et GENIER Thoinette	07/02/1688	B
MARTIN Jean	Pierre et ANTIGNAC Marie	21/09/1698	B
MARTIN Jean	Pierre et MONSTRAIRET Catherine	14/04/1712	B
MARTIN Jehan	Pierre et ROMANET Jammethe	03/04/1644	B
MARTIN Marie	Pierre et ANTIGNAC Marie	17/01/1677	B
MARTIN Marie	François et CHARBONNEL Penelle	02/06/1680	B
MARTIN Marie	François et GROSSELEUIL Marie	20/03/1712	B
MARTIN Pierre	Antoine et ROUBERTIE Françoise	05/10/1666	B
MARTIN Pierre	Jean et POULIER Léonarde	03/01/1683	B
MARTINERIE Guillaume	Gabriel et FAUCHER Marie	20/03/1710	B
MARTINET Pierre	Gabriel et FAUCHER Marie	05/10/1704	B
MARTINIE Guillaume	Gabriel et SOULIER Marie	09/09/1695	B
MARTINIE Jean	Gabriel et FOUCHIER Marie	04/01/1699	B
MARTINIE Marie	Bernard et ...(illisible) Catherine	23/06/1645	B
MARTINOT Antoine	Jean et FAUCHER Marguerite	14/10/1677	B
MARTINOT Antoinette	Gabriel et ROZE Glaude	05/04/1648	B
MARTINOT Antoinette	Gabriel et ROZE Claude	16/01/1661	B
MARTINOT Antoinette	Bardou et LAFARGE Françoise	07/02/1716	B

Nom prénom Nouveau-né	Parents	Date acte	Acte
MARTINOT Bernard	Gabriel et ROZE Claude	06/01/1658	B
MARTINOT David	Jehandou et MOUNEYRAT Judith	18/08/1613	B
MARTINOT Elisabeth	Gabriel et ...(déchiré)	28/02/1655	B
MARTINOT Elizabeau	Jean et FAUCHER Marguerite	11/01/1680	B
MARTINOT Geoffrette	Jean et FOUCHIER Marguerite	09/10/1674	B
MARTINOT Halen	Halen et FOUCHIER Jehanne	14/05/1634	B
MARTINOT Jean	Jean et FOUCHIER Marguerite	09/04/1682	B
MARTINOT Jean	Gabriel et LAROZE Claude	17/12/1651	B
MARTINOT Jeanne	Jean et FAUCHIER Marguerite	08/09/1669	B
MARTINOT Jeanne	Gabriel et ROZE Claude	28/06/1665	B
MARTINOT Jeanne	Jean et FAUCHER Jeanne	07/03/1688	B
MARTINOT Marguerite	Jeandou et BARIAL Jeanne	02/01/1624	B
MARTINOT Pierre	Jehandou et MOUNEYRAT Judith	09/06/1619	B
MARTINOT Pierre	Bernard et LAFARGE Françoise	09/04/1717	B
MARTY André	Jacques et LACROIX Jeanne	27/01/1626	B
MARTY Anne	Pierre et GENIER Anne	21/04/1637	B
MARTY Anne	Pierre et ANTIGNAC Marie	04/04/1679	B
MARTY Anne	Jacques et LACROIX Jehanne	14/12/1620	B
MARTY Annette	Peyr et DUPUY Marguerite	19/11/1634	B
MARTY Antoine	Pierre et ROUGIÉ Mariotte	11/07/1612	B
MARTY Antoine	Pierre et GENIER Anne	07/04/1633	B
MARTY Antoine	Pierre et FAURE Haliothe	27/03/1638	B
MARTY Antoine	Giroudou et MARTY Marie	01/10/1650	B
MARTY Bernard	Jammes et MARTY Françoise	22/10/1623	B
MARTY Bertrand	Guilhou et LACHARTROULE Jehanne	10/05/1655	B
MARTY Catherine	Jean et MEYJONADE Jeanine	09/10/1656	B
MARTY Catherine	Jehan et MARTY Françoise	29/11/1615	B
MARTY Catherine	François et SAUVAGE Jeanne	08/01/1658	B
MARTY Catherine	Fiacre et LEYMARIE Mariothe	14/06/1618	B
MARTY Catherine	Jehan et PEUCH Anne	26/03/1652	B
MARTY Dauphine	Pierre et MARTIN Marguerite	10/05/1620	B
MARTY François	Antoine et ROUBERTIE Françoise	10/05/1684	B
MARTY François	Pierre et FOUCHIER Marie	29/01/1664	B
MARTY François	Giroudou et MARTY Marie	12/11/1634	B
MARTY François	Thony et RIVIERE Marie	27/08/1687	B
MARTY François	Pierre et MONSTRAYRE Catherine	17/09/1709	B
MARTY Françoise	Pierre et ANTIGNAC Marie	22/12/1674	B
MARTY Françoise	Jannou et ...(omis)	21/03/1630	B
MARTY Gabriel	Pierre et MONSTRAYRE Catherine	14/02/1716	B
MARTY Gabrielle	Jacques et LACROIX Jehanne	21/11/1623	B
MARTY Gabrielle	Pierre et ANTIGNAC Marie	14/10/1683	B
MARTY Guilhen	Jean et PEUCH Anne	26/05/1653	B
MARTY Guillaume	Jean et MEYJONNADE Jeanne	08/11/1662	B
MARTY Guillaume	Jehan et ROZE Dauphine	26/01/1613	B
MARTY Guillaume	Peyr et MARTY Marguerite	21/01/1625	B
MARTY Guillaume	Jean et MEYJONADE Jeanne	30/03/1658	B
MARTY Guillaumette	Pierre et FAURE Heliotte	25/09/1633	B
MARTY Jacques	Jehan et DE MONCOULON Gabrielle	28/07/1617	B
MARTY Jean	Andrieu et FOUCHIER Françoise	18/08/1638	B
MARTY Jean	François et SAUVAGE Jeanne	03/10/1661	B
MARTY Jean	Thony et ROUBERTIE Françoise	04/02/1672	B
MARTY Jean	Jean et MEYJONNADE Jeanne	13/12/1648	B
MARTY Jean	François et GROSSELEUIL Marie	12/03/1714	B
MARTY Jean	Louis et BARDON Jeanne	29/08/1714	B
MARTY Jeanne	Antoine et ROUBERTIE Françoise	30/06/1675	B
MARTY Jeanne	Pierre et ANTIGNAC Marie	28/01/1681	B
MARTY Jeanne	Guillaume et REBIEYRE Marguerite	27/10/1688	B
MARTY Jehan	Jehan et MONCOULON Gabrielle	22/01/1623	B
MARTY Jehan	Jehan et DELLAC Jehanne	14/12/1613	B
MARTY Jehan	Jacques et LACROIX Jeanne	13/08/1627	B
MARTY Jehan	Jacques et MICHETTAS Jeanne	12/10/1631	B
MARTY Jehan	Jehan et MEYJONADE Jehanne	27/02/1654	B

Nom prénom Nouveau-né	Parents	Date acte	Acte
MARTY Jehan	Peyr et DUPUY Marguerite	18/03/1627	B
MARTY Jehanne	Jacques et LACROIX Jehanne	21/09/1617	B
MARTY Jehanne	Jammes et BOUNAYS Jehanne	08/11/1611	B
MARTY Jehanne	Jehan et MONCOULON Gabrielle	24/03/1619	B
MARTY Jehanne	Johannes et MARTY Françoise	19/11/1624	B
MARTY Léonard	Antoine et ROUBERTIE Françoise	14/03/1668	B
MARTY Léonarde	Joannes et MARTY Françon	21/01/1621	B
MARTY Léonarde	Antoine et ROUBERTIE Françoise	15/06/1674	B
MARTY Marguerite	Antoine et ROUBERTIE Françoise	07/08/1678	B
MARTY Marguerite	Jehan et ROZE Dauphine	17/12/1623	B
MARTY Marguerite	François et GENIER Etiennette	01/01/1669	B
MARTY Marguerite	Peyr et DUPUY Marguerite	08/01/1630	B
MARTY Marguerite	Pierre et GENIER Anne	03/12/1634	B
MARTY Marguerite	Jouanou et MARTY Fransou	30/07/1618	B
MARTY Marguerite	Jehan et MONCOULON Gabrielle	22/01/1623	B
MARTY Marguerite	François et SAUVAGE Jeanne	27/01/1659	B
MARTY Marguerite	Pierre et MARTY Marguerite	01/04/1618	B
MARTY Marguerite	Jehan et MARTY Françon	29/03/1613	B
MARTY Marguerite	Jean et DULAC Jeanne	21/01/1612	B
MARTY Marguerite	Jean et ROZE Dauphine	19/12/1616	B
MARTY Marguerite	François et CHARBONNEL Penelle	16/01/1679	B
MARTY Marie	Jean et POULIER Léonarde	12/10/1681	B
MARTY Marie	Jean et PONTIER Léonarde	04/02/1684	B
MARTY Marie	Fiacre et BAG...(illisible) Jeanne	15/08/1644	B
MARTY Marie	Antoine et ROUBERTIE Françoise	19/03/1681	B
MARTY Marie	Joannes et MARTY Françoise	29/07/1631	B
MARTY Marie	Jehan et BOURZAT Marguerite	28/09/1636	B
MARTY Marie	Pierre et ROUGIER Marie	18/06/1618	B
MARTY Marie	Pierre et MOUSTRAIRE Catherine	13/02/1704	B
MARTY Marie	Pierre et ANTIGNAC Marie	15/04/1695	B
MARTY Marie	François et GROSSELEUIL Marie	21/01/1716	B
MARTY Marsal	Bertrand et LEYMARIE Peyronne	01/11/1631	B
MARTY Mathieu	Pierre et ROMANET Jammette	07/02/1649	B
MARTY Peyronne	Pierre et ROUGIER Mariothe	20/07/1622	B
MARTY Peyronne	Giroudou et MARTY Marie	20/11/1644	B
MARTY Philippe	Gabriel et PERINAL Cécile	08/04/1687	B
MARTY Pierre	Jehan et MEYJONADE Jeanne	09/05/1655	B
MARTY Pierre	Jean et BOURZAT Marguerite	23/11/1633	B
MARTY Pierre	Peyr et DUPUY Marguerite	05/12/1632	B
MARTY Pierre	Antoine et ROUBERTIE Françoise	02/03/1670	B
MARTY Pierre	Andrinou et FOUCHIER Françoise	22/07/1639	B
MARTY Pierre	Gitoudou et MARTY Marie	04/07/1638	B
MARTY Pierre	Jehan et ROZE Dauphine	28/02/1627	B
MARTY Pierre	Pierre et FOUCHIER Marie	16/09/1659	B
MARTY Pierre	François et ROUBERTIE Thonie	19/09/1612	B
MARTY Pierre	Jehan et ROZE Dauphine	12/01/1620	B
MARTY Pierre	Jehan et MEYJONNADE Jeanne	17/03/1650	B
MARTY Pierre	Pierre et GENIER Anne	04/08/1639	B
MARTY Pierre	François et SOURNAC Jeanne	19/11/1656	B
MARTY Pierre	Louis et BARDON Jeanne	10/11/1716	B
MARTY Pierre	Pierre et MONSTRAYRE Catherine	23/08/1706	B
MARTY Pierre	Pierre et GENIER Toinette	27/03/1699	B
MARTY Pierre	Louis et BARDON Jeanne	30/11/1712	B
MARTY Renée	Jacques et LACROIX Jeanne	13/08/1627	B
MARTY Suzanne	F...(illisible) et MAGNOU Jeanne	26/08/1647	B
MARTY Thevene	Andrïnou et FOUCHIER Françon	09/10/1644	B
MARTY Thonie	Jehan et BOUZAT Marguerite	10/10/1639	B
MARTY Toinette	Fiacre et LAROUBERTIE Toinette	11/04/1617	B
MARYÉ Pierre	Jehan et SOUREAU Marie	05/08/1638	B
MAS Marie	Pierre et FAYE Jeanne	14/12/1670	B
MASUBER Jean	Jean et DELMOND Penelle	17/09/1682	B
MASUBER Pierre	Jean et DELMOND Penelle	26/07/1678	B

Nom prénom Nouveau-né	Parents	Date acte	Acte
MATARD Bertrand	Jehan et TIMBAULT Catherine	03/12/1617	B
MATARD Jehanne	Petit Jehan et TIMBAUD Catherine	05/05/1619	B
MATHIEU Jehan	Jehan et ESCHATE Marguerite	28/10/1636	B
MATHOU François	Jehantou et LACOMBE Jeanne	26/03/1652	B
MATHOU Guillelme	Antoine et PRODEL Antoinette	21/12/1673	B
MATHOU Jean	Antoine et FREYSSINET Toinette	30/11/1706	B
MATHOU Jeanne	Thony et PRODEL Thoinette	12/02/1672	B
MATHOU Pierre	Antoine et FREYSSINET Antoinette	08/02/1714	B
MATOU Anne	Jean et MOLE Paule	31/08/1677	B
MATOU Antoinette	Antoine et PRODEL Antoinette	24/02/1680	B
MATOU Catherine	Jeantou et LACOMBE Jeanne	08/06/1655	B
MATOU Catherine	Antoine et PRODEL Antoinette	09/07/1676	B
MATOU Catherine	Antoine et PRODEL Antoinette	20/03/1678	B
MATOU Jean	Jean et ...(en blanc) Paule	16/03/1670	B
MATOU Jean	Antoine et FREYSSINET Toinette	21/04/1717	B
MATOU Jeanne	Thony et PRODEL Thoinette	28/02/1688	B
MATOU Joseph	Antoine et FREYSSINET Toinette	25/09/1711	B
MATOU Marguerite	Jeantou et LACOMBE Jeanne	08/06/1655	B
MAULUC Marguerite	Pierre et VAYNE Catherine	26/12/1627	B
MAUMOND Etienne	Jean et VILLENEUVE Jeanne	20/08/1659	B
MAUREUIL Léonard	Jean et LATEYROU Marie	24/08/1713	B
MAURI Jean	Guillendou et SERRE Marie	15/03/1716	B
MAURIE Denise	Etienne et BESSE Guillaume	05/12/1619	B
MAURIE François	François et GRIOLLE Guillaume	10/11/1683	B
MAURIE François	Etienne et BESSE Guillaume	09/04/1617	B
MAURIE François	François et DEYZAC Catherine	08/09/1625	B
MAURIE François	François et LAJOANIE Lisou	21/05/1654	B
MAURIE Geoffrette	Jean et CHARBONNEL Marguerite	02/03/1711	B
MAURIE Jean	François et DE BOUISSOU Marie	13/11/1672	B
MAURIE Jean	Jean et CHICOU Jeanne	15/08/1665	B
MAURIE Jeanne	François et RUE Françoise	11/08/1682	B
MAURIE Jeanne	François et GENIER Léonarde	20/09/1666	B
MAURIE Jeanne	François et CHAUMOND Lizou	02/11/1646	B
MAURIE Jeanne	Jean et CHICOU Jeanne	10/10/1666	B
MAURIE Jeanne	Jean et PORCHER Marie	23/11/1685	B
MAURIE Jehan	François et DEYZAC Catherine	27/12/1629	B
MAURIE Jehan	François et DEYZAC Catherine	07/01/1624	B
MAURIE Marguerite	Etienne et RIVIERE Jammette	24/04/1633	B
MAURIE Marguerite	François et BOYSSOU Marie	31/12/1673	B
MAURIE Martial	Jean et CHICOU Jeanne	04/07/1660	B
MAURIE Mathive	François et CHAUFFIER Jeanne	11/06/1680	B
MAURIE Merigou	François et DEYZAC Catherine	02/02/1634	B
MAURIE Monique	Jean et CHICOU Jeanne	10/07/1672	B
MAURIE Peyronne	Jean et CHICOU Jeanne	04/03/1669	B
MAURY François	François et PEYTAVY Jehanne	06/03/1616	B
MAURY François	François et GENIER Léonarde	09/03/1652	B
MAURY Gervaise	Francilion et LAUMON Marguerite	10/12/1648	B
MAURY Gervaise	François et PEYTAVY Jehanne	20/06/1620	B
MAURY Giral	François et CHAUMOND Lizou	04/04/1650	B
MAURY Guilhendou	Jean et PORCHER Marie	07/10/1678	B
MAURY Jean	Guilhendou et SERRE Marie	03/12/1705	B
MAURY Jehan	Guillaume et DELON Sibille	09/09/1612	B
MAURY Jehan	François et LAUMOND Marguerite	23/01/1647	B
MAURY Jehan	François et PEYTAVY Jehanne	31/03/1619	B
MAURY Jehan	François et PEYTAVY Jehanne	15/09/1624	B
MAURY Jehanne	François et PEYTAVY Jehanne	18/03/1612	B
MAURY Marguerite	Guilhamy et DELON Sibille	18/11/1618	B
MAURY Marguerite	Guilhen et SERRE Marie	20/04/1711	B
MAURY Mathive	François et DEYZAC Catherine	27/02/1639	B
MAURY Pierre	François et LAUMOND Marguerite	19/06/1653	B
MAURY Thony	François et LAJOANIE Louise	25/12/1648	B
MAUSSO ? Peyronne	Girou et BARIAL Léonarde	02/05/1655	B

Nom prénom Nouveau-né	Parents	Date acte	Acte
MAYJONNADE Elisabeth	Jean et SOULIER Françoise	20/10/1702	B
MAZARD Jehan	Pierre et MAIGNE Françoise	12/08/1623	B
MAZARD Thonie	Pierre et SOLOMAIGNE Fransou	07/04/1614	B
MAZARD (DE) Catherine	Pierre et SOLOMAGNE Françon	26/12/1616	B
MAZIEYRAS Jeanne	Jean et FAUCHIER Guillemette	20/07/1668	B
MEILHAC Guillaume	Pierre et VAYNE Catherine	10/04/1638	B
MEILHAC Pierre	Thony et POYSSADOUNE Jeanne	08/11/1643	B
MEILHAC? Isabelle	Jehan et ESCHAPTE Marguerite	31/07/1639	B
MEILLAT Jean	Pierre et VAYNE Catherine	17/10/1632	B
MEISSEILLE Françoise	Theve et BARRIAL Geoffrette	16/08/1671	B
MELHIEU? Jacquette	Pierre et VAYNE Catherine	21/04/1630	B
MENEYROL Jean	Georges et FROMENTAL Marie	10/05/1675	B
MERENDET Léonarde	Bernard et ROUBERTIE Marie	05/09/1701	B
MERGNAC Antoine	...(illisible) et SAUVAGE Catherine	09/02/1671	B
MERLIAC ? Catherine	Theve et GREULLE Guillaumette	09/03/1653	B
MEULEN Jeanne	Jehan et ESCHAPTE Marguerite	20/08/1643	B
MEUNIER Léonard	Guilhendou et BOUNAYS Françoise	16/08/1655	B
MEYJONADE Guillaume	Jean et SAUVAGE Catherine	29/01/1659	B
MEYJONADE Helie	Berthou et REYNAUD Françoise	21/04/1652	B
MEYJONADE Jehan	Jehan et SAUVAGE Catherine	26/07/1655	B
MEYJONADE Marie	Theve et FERAL Marie	23/01/1656	B
MEYJONNADE Antoine	Jean et SOULIER Françoise	22/05/1707	B
MEYJONNADE Bernard	Jehan et SAUVAGE Catherine	15/02/1647	B
MEYJONNADE Catherine	Jean et SOULIER Françoise	15/03/1706	B
MEYJONNADE Catherine	Bernard et LAJOINIE Catherine	14/12/1684	B
MEYJONNADE Etienne	Etienne et FERAL Peyronne	31/03/1615	B
MEYJONNADE François	Theve et LAGUEYRIE Peyronne	04/12/1611	B
MEYJONNADE Françoise	Jehan et SAUVAGE Catherine	02/08/1644	B
MEYJONNADE Françoise	Bernard et LAJOHANIE Catherine	27/04/1693	B
MEYJONNADE Guilhon	Theve et LAFARGE Marie	18/10/1645	B
MEYJONNADE Jean	Pierre et LAGUEYRIE Françoise	02/03/1616	B
MEYJONNADE Jean	Bernard et LAJOANIE Catherine	18/01/1684	B
MEYJONNADE Jeanne	Jehan et SAUVAGE Catherine	24/11/1649	B
MEYJONNADE Jeanne	Jean et CHARBONNEL Françoise	18/12/1689	B
MEYJONNADE Jehan	Theve et LAFARGE Marie	03/09/1643	B
MEYJONNADE Jehan	Jehan et ROUBERT Penellou	17/05/1626	B
MEYJONNADE Jehan	Peyr et LAGUEYRIE Françoise	28/09/1613	B
MEYJONNADE Jehanne	Peyr et LAGUEYRIE Françon	20/09/1618	B
MEYJONNADE Marie	Jean et ROUBERT Penellou	16/04/1629	B
MEYJONNADE Pierre	Pierre et LAGUEYRIE Françon	31/01/1624	B
MEYJONNADE Pierre	Peyr et LAGUEYRIE Françon	24/02/1620	B
MEYJONNADE Toinette	Peyr et LAGUEYRIE Françoise	07/10/1628	B
MEYLIOU? Libéral	Pierre et VAYNE Catherine	28/03/1635	B
MEYRANIE Bernard	Pierre et RIVIERE Marguerite	26/01/1627	B
MEYRANIE Catherine	Petit Peyr et RIVIERE Marguerite	21/12/1623	B
MEYRANIE Catherine	Jean et BARDON Peyronne	27/08/1613	B
MEYRANIE François	François et TREUIL Jehanne	23/04/1625	B
MEYRANIE Françoise	Jean et VILLANEUVE Jeanne	31/01/1656	B
MEYRANIE Françoise	Etienne et DELPY Jeanne	18/10/1646	B
MEYRANIE Françoise	Jehan et VILLANEUVE Jehanne	13/12/1648	B
MEYRANIE Françoise	Jehan et VILLANEUVE Jehanne	27/07/1638	B
MEYRANIE Guilhen	Petit Peyr et LAREBIEYRE Marguerite	10/09/1618	B
MEYRANIE Hugues	Petit Peyr et RIVIERE Marguerite	12/09/1621	B
MEYRANIE Jean	Jean et VILLANEUVE Marguerite	08/04/1662	B
MEYRANIE Jeanne	Pierre et RIVIERE Antoinette	09/05/1654	B
MEYRANIE Jeanne	Pierre et RIVIERE Antoinette	12/11/1660	B
MEYRANIE Jeanne	Jean et VILLANEUVE Jeanne	20/11/1644	B
MEYRANIE Jeanne	Pierre et RIVIERE Antoinette	15/09/1657	B
MEYRANIE Jeanne	Jean et ...(omis) Jeanne	07/07/1652	B
MEYRANIE Jehan	Marsalou et DELLAC Jehanne	04/02/1618	B
MEYRANIE Jehan	Petit Peyr et RIVIERE Marguerite	16/01/1614	B
MEYRANIE Jehanne	Martial et DULAC Jehanne	18/04/1621	B

Nom prénom Nouveau-né	Parents	Date acte	Acte
MEYRANIE Jehanne	Jehan et BARDON Peyronne	20/12/1620	B
MEYRANIE Jehanne	Pierre et DARCISSAC Anne	30/10/1646	B
MEYRANIE Léonard	Petit Peyr et RIVIERE Marguerite	17/10/1615	B
MEYRANIE Méric	Jehan et BARDON Peyronne	09/12/1617	B
MEYRANIE Pierre	Etienne et DELPY Jehanne	19/12/1634	B
MEYRANIE Pierre	Etienne et DELPI Jeanne	11/04/1644	B
MEYRANIE Thonie	Petit Peyr et REBIERE Marguerite	03/07/1611	B
MEYRANIE Thonye	Etienne et DELPY Jeanne	28/04/1637	B
MEYRAT Gautier	Léonard et FANTOU Marie	23/12/1646	B
MEYRE Anne	Guinot et MEYRE Jeanne	07/04/1677	B
MEYRE Anne	Bertrand et MOUNIER Antoinette	09/11/1661	B
MEYRE Anne	Guinot et MEYRE Peyronne	22/04/1684	B
MEYRE Anne	Guinot et DUVIALLARD Catherine	26/11/1647	B
MEYRE Anne	Jehan et GAUDEFROY Jehanne	26/11/1614	B
MEYRE Antoine	Martin et RIVIERE Jeanne	06/01/1664	B
MEYRE Antoine	Pierre et BAYLE Guillemette	06/10/1669	B
MEYRE Antoine	Jean et AUGIER Jeanne	02/09/1657	B
MEYRE Antoine	Jean et MARIE Marie	12/07/1682	B
MEYRE Antoine	Jean et AUGIER Jeanne	23/08/1665	B
MEYRE Antoine	Jean et AUGIER Jeanne	18/05/1656	B
MEYRE Antoine	Pierre et DEPLAS Jeanne	26/11/1656	B
MEYRE Antoine	Antoine et JUGE Jeanne	12/07/1701	B
MEYRE Antoinette	Antoine et GRASCHAMPS Jeanne	23/09/1625	B
MEYRE Antoinette	Guilhendou et CHICOU Anne	22/10/1654	B
MEYRE Antoinette	Jean et AUGIER Jeanne	06/02/1662	B
MEYRE Bernard	Lioutou et DE PRACH Thevene	08/10/1620	B
MEYRE Bernard	Etienne et FOUCHIER Marie	09/02/1625	B
MEYRE Bernard	Guynot et MEYRE Jeanne	20/09/1665	B
MEYRE Bernard	Jantou et SALOMON Martre	30/03/1634	B
MEYRE Bernarde	Guinot et DUVIALLARD Catherine	04/06/1658	B
MEYRE Bernarde	Lithon et BOULAUX Bernarde	03/07/1611	B
MEYRE Bernardou	Peyroutou et BAYLE Guillaume	19/04/1657	B
MEYRE Berthou	Jehan? et FAUCHIER Jehanne	05/03/1617	B
MEYRE Bertrand	Jehan et MARGOT Jacquette	04/02/1621	B
MEYRE Bounique	Marot et BARDON Jeanne	27/10/1647	B
MEYRE Catherine	Marot et BARDON Jeanne	17/03/1651	B
MEYRE Catherine	Guinot et MEYRE Jeanne	20/03/1662	B
MEYRE Catherine	Jandou et CHAUVIAC? Gabrielle	03/01/1619	B
MEYRE Catherine	Etienne et FOUCHIER Marie	27/11/1622	B
MEYRE Catherine	Pierre et MEYRANIE Jehanne	01/08/1647	B
MEYRE Elie	Guynot et MEYRE Peyronne	06/04/1693	B
MEYRE Eymard	Guilhendou et CHICOU Annette	09/11/1650	B
MEYRE François	Antoine et BOUYSSOU Jehanne	10/08/1644	B
MEYRE François	Lithou et DE PRACH Thevene	22/01/1624	B
MEYRE François	Martin et RIVIERE Jeanne	20/12/1681	B
MEYRE François	Jean et MEYRE Marie	23/05/1672	B
MEYRE François	Thony et GRASCHAMP Jehanne	01/11/1632	B
MEYRE François	Antoine et BUISSON Jehanne	27/12/1633	B
MEYRE François	Antoine et JUGE Jeanne	23/11/1706	B
MEYRE Françoise	Litou et DE PRATZ Thevene	24/01/1630	B
MEYRE Françoise	Jean et LARUE Paule	15/08/1625	B
MEYRE Françoise	Jean et ROZE Marguerite	25/07/1708	B
MEYRE Gabrielle	Helias et GUARDE Guillaumette	08/02/1650	B
MEYRE Gaultier	Simon et TRONC Hélène	13/06/1627	B
MEYRE Gaultier	Simon et TRONC Hélène	18/12/1616	B
MEYRE Gerauld	Pierre et DE PLAS Jeanne	13/07/1659	B
MEYRE Gire	Guinot et DUVIALLARD Catherine	19/01/1638	B
MEYRE Guillaume	Simonnet et TRONC Helene	08/12/1622	B
MEYRE Guillaume	Guinot et DUVIALLARD Catherine	02/02/1653	B
MEYRE Guillaume	Jehan et BONNIE Penellou	16/08/1612	B
MEYRE Guillaume	Jean et JUGE Jeanne	04/08/1692	B
MEYRE Guillaumette	Marc? et CHOUZENOUX Jeanne	25/04/1634	B

Nom prénom Nouveau-né	Parents	Date acte	Acte
MEYRE Guinot	Lyttou et BOULARD Bernarde	28/04/1616	B
MEYRE Guinot	Litou et DE PRACH Thevene	10/02/1628	B
MEYRE Halis	Guinot et DUVIALLARD Catherine	03/12/1656	B
MEYRE Henriette	Jean et MEYRE Marie	19/01/1676	B
MEYRE Jacques	Etienne et FOUCHIER Marie	05/03/1628	B
MEYRE Jacques	Jean et ...(omis) Marie	02/04/1670	B
MEYRE Jacques	Martin et RIVIERE Jeanne	07/03/1665	B
MEYRE Jacquette	Simon et DE TRONC Hélène	13/11/1618	B
MEYRE Jean	Jean et MEYRE Marie	04/08/1679	B
MEYRE Jean	Berthou et CROUZEVIALE Jeanne	20/10/1658	B
MEYRE Jean	Martin et RIVIERE Jeanne	17/07/1676	B
MEYRE Jean	Pierre et DEPLAS Jeanne	11/08/1662	B
MEYRE Jean	Guillen et CHICOU Annette	09/06/1668	B
MEYRE Jean	Guynot et MEYRE Jeanne	22/07/1672	B
MEYRE Jean	Guinot et MEYRE Pétronille	02/06/1701	B
MEYRE Jean	Antoine et JUGE Jeanne	04/05/1705	B
MEYRE Jean	Jean et ROZE Marguerite	26/03/1712	B
MEYRE Jean	Antoine et CHAUFFIER Cécile	30/03/1712	B
MEYRE Jean	Jean et ROZE Marguerite	13/01/1707	B
MEYRE Jeanne	Guinot et MEYRE Jeanne	24/01/1668	B
MEYRE Jeanne	Antoine et GRASCHAMPS Jeanne	09/11/1629	B
MEYRE Jeanne	Guilhendou et CHICOU Anne	09/03/1652	B
MEYRE Jeanne	Guinot et MEYRE Anne	26/01/1681	B
MEYRE Jeanne	Guynot et MEYRE Jeanne	11/07/1670	B
MEYRE Jeanne	Martin et RIVIERE Jeanne	31/10/1669	B
MEYRE Jeanne	Jean et CHASTANET Antoinette	08/08/1717	B
MEYRE Jeanne	Eymard et SOULIER Jeanne	17/08/1693	B
MEYRE Jeanne	Antoine et JUGE Jeanne	08/09/1694	B
MEYRE Jehan	Antoine et GRASCHAMPS Jeanne	29/11/1626	B
MEYRE Jehan	Jehan et MARGOT Jacquette	29/12/1624	B
MEYRE Jehan	Guinot et DUVIALLARD Catherine	13/02/1650	B
MEYRE Jehan	Thony et ...(illisible)	20/03/1644	B
MEYRE Jehan	Marot et BARDON Jehanne	22/12/1643	B
MEYRE Jehan	Simon et DE TRONC Hélène	16/08/1620	B
MEYRE Jehan	Guilhendou et CHICOU Annette	28/01/1648	B
MEYRE Jehan	Jehantou et SALOMON Marthe	08/09/1632	B
MEYRE Jehan	Guilhendou et CHICOU Annette	19/04/1657	B
MEYRE Jehan	Jehan et MARGOT Jacquette	14/10/1618	B
MEYRE Jehan	Guinot et DUVIALLARD Catherine	15/11/1643	B
MEYRE Jehanne	Petit et FOUCHIER Jehanne	20/03/1611	B
MEYRE Jehanne	Janthou et SALOMON Martine?	01/11/1637	B
MEYRE Jehanne	Lithou et DE PRACH Thevene	02/02/1625	B
MEYRE Jehanne	Jehan et GAUDEFFROY Jehanne	24/08/1619	B
MEYRE Léonard	Antoine et GRASCHAMP Jehanne	06/04/1636	B
MEYRE Léonarde	Pierre et DE PLAT Jeanne	05/12/1649	B
MEYRE Léonne	Martin et RIVIERE Jeanne	22/06/1680	B
MEYRE Louise	Pierrichou et DEPLAS Jeanne	17/05/1665	B
MEYRE Louise	Jehan et LAFEUILHE Thonie	16/12/1612	B
MEYRE Louise	Martin et RIVIERE Jeanne	18/04/1672	B
MEYRE Marguerite	Jehan et LARUE Paule	31/05/1627	B
MEYRE Marguerite	Antoine et JUGE Jeanne	10/03/1696	B
MEYRE Marie	Antoine et GRASCHAMP Jehanne	23/07/1637	B
MEYRE Marie	Lithou et CHARBONNEL Jeanne	13/11/1639	B
MEYRE Marie	Guinot et DUVIALLARD Catherine	10/12/1645	B
MEYRE Marie	Martin et RIVIERE Jeanne	09/10/1666	B
MEYRE Marie	Jean et MEYRE Marie	11/02/1681	B
MEYRE Marie	Jehan et BARDON Jehanne	19/03/1645	B
MEYRE Marie	Jean et MEYRE Marie	26/01/1669	B
MEYRE Marie	Martin et RIVIERE Jeanne	27/10/1677	B
MEYRE Marie	Jehandou et CHOUVIAC Gabrielle	01/11/1612	B
MEYRE Marie	François et LACHE Henriette	01/11/1669	B
MEYRE Marie	Simon et LASALE Hélène	09/03/1625	B

Nom prénom Nouveau-né	Parents	Date acte	Acte
MEYRE Marie	Jean et MEYRE Marie	09/09/1677	B
MEYRE Martiale	Antoine et CHOUFFIER Cécile	25/03/1714	B
MEYRE Mondine	Guinot et DUVIALLARD Catherine	13/03/1639	B
MEYRE Mondine	Litou et BOUTOT Bernarde	19/08/1613	B
MEYRE Pétronille	Berthou et SOULIER Françoise	23/12/1683	B
MEYRE Pétronille	Pierre et BAYLE Guillaumette	11/11/1660	B
MEYRE Pétronille	Jean et ROMANET Marguerite	24/07/1706	B
MEYRE Pétronille	Bertou et SOULIER Françoise	24/03/1693	B
MEYRE Peyronne	Guilhendou et CHICOU Annette	18/02/1646	B
MEYRE Peyronne	Marc et BARDON Jeanne	11/01/1639	B
MEYRE Pierre	Jean et AUGIER Jeanne	15/12/1658	B
MEYRE Pierre	Pierre et BAYLE Guillaume	19/01/1666	B
MEYRE Pierre	Martin et RIVIERE Jeanne	26/07/1674	B
MEYRE Pierre	Marot et BARDON Jehanne	03/02/1636	B
MEYRE Pierre	Guilhendou et CHICOU Annette	03/07/1662	B
MEYRE Pierre	Martin et RIVIERE Jeanne	10/07/1668	B
MEYRE Simon	Guilhendou et CHICOU Anne	28/02/1660	B
MEYRE Thevene	Simon et TRONC Hélène	08/02/1630	B
MEYRE Thony	...(illisible) et SALAMOND Marthe	08/12/1643	B
MEYRE Toinette	Guinot et MEYRE Petite	30/09/1685	B
MEYRIGNAC (DE) Marie	Jean et SIMON Jeanne	13/11/1625	B
MEYRINIAC Thony	Jehan et SIMON Jehanne	27/04/1623	B
MIAILLER Antoine	Theve et ROUSSELY Marguerite	08/05/1633	B
MIAILLER Antoine	Antoine et BERGERON Catherine	16/03/1679	B
MIAILLER Antoine	Thevou et GRUE Guillaume	12/02/1659	B
MIAILLER Antoine	Antoine et FOUGERON Catherine	17/06/1687	B
MIAILLER Bernard	Tinou et GRIOLE Guillaume	02/12/1647	B
MIAILLER Catherine	Thoini et BERGERON Catherine	23/11/1682	B
MIAILLER Catherine	Antoine et BERGERON Catherine	02/12/1674	B
MIAILLER Elie	Pierre et REBIERE Anne	30/09/1685	B
MIAILLER François	Theve et ROUSSELY Marguerite	14/04/1637	B
MIAILLER François	Pierre et RIVIERE Anne	07/01/1689	B
MIAILLER François	Pierre et RIVIERE Anne	08/01/1689	B
MIAILLER Jean	Marsal et MEYRE Haly	11/04/1672	B
MIAILLER Jean	Pierre et RIVIERE Anne	22/03/1682	B
MIAILLER Jeanne	Bernard et LAUZANNE Catherine	13/06/1632	B
MIAILLER Jehanne	Bernard et LACOSTE Catherine	20/04/1625	B
MIAILLER Jehanne	Bernard et ...(en blanc) Catherine	23/11/1636	B
MIAILLER Marguerite	Bernard et REBIEYRE Thevene	29/10/1623	B
MIAILLER Marie	Thony et BOUSSASIONNE ? Jeanne	19/04/1648	B
MIAILLER Martial	Bernard et ...(en blanc) Catherine	02/04/1634	B
MIAILLER Monique	Antoine et CESSAILLE Jeanne	11/11/1659	B
MIAILLER Peyronne	Theve et GRUE Guillaume	29/01/1662	B
MIAILLER Pierre	Tony et GRIOLLE Jeanne	21/04/1652	B
MIAILLER Pierre	Pierre et RIVIERE Anne	18/05/1679	B
MIAILLER Thony	Bernard et REGAUDIE Thevene	20/06/1613	B
MIAILLIER Bernard	Theve et ROUSSELY Marguerite	05/05/1630	B
MIALET Guillaume	Thony et GRIOLLE Jeanne	13/12/1654	B
MIALHER Etienne	Bernard et COSTE Catherine	11/07/1627	B
MIALHER Theve	Bernard et REBIEYRE Thevene	25/12/1616	B
MIALHET Thonie	Bernard et COSTE Catherine	16/11/1638	B
MIALHET Thony	Theve et BRIOLLE Guillaume	13/02/1650	B
MIALHIER Theve	Thony et GRUELLE Jeanne	11/02/1646	B
MIALIER Denise	Peyr et CHASTANET Mathive	04/10/1620	B
MIALIER Marie	Peyr et CHASTANET Mathive	04/08/1618	B
MIALIER Thonye	Bernard et RAGAUDIE Thevenot	25/10/1620	B
MIALLET Bernarde	Theve et GRUE Guillaume	21/11/1655	B
MICHEL (DE) Jacques	Léonard et CARTIER Jeanne	30/06/1667	B
MICHOTAS Pierre	Antoine et BAYLE Isabeau	25/02/1713	B
MICHOTI Catherine	Marsalou et BAYLE Elisabeau	25/03/1716	B
MICHOTIS Jeanne	Martial et BAYLE Isabeau	17/07/1714	B
MOGAT? Bertrand	Mathieu et LEYMARIE Catherine	21/09/1643	B

Nom prénom Nouveau-né	Parents	Date acte	Acte
MOISSARD Jean	Berauld et FAUCHER Antoinette	01/05/1701	B
MONCOULON Antoine	Pierre et GALATRY Marie	04/02/1708	B
MONCOULON Antoinette	Guillen et COUDERT Gabrielle	18/12/1667	B
MONCOULON Bertrand	Jehan et PEYRY Guillaume	26/07/1634	B
MONCOULON Catherine	Jehan et PEYRY Guillaume	22/07/1638	B
MONCOULON François	Pierre et GALATRY Marie	10/04/1713	B
MONCOULON Guilhendou	Jehan et PEYRIE Guillaumette	28/10/1636	B
MONCOULON Guinot	Pierre et ROZE Anne	26/07/1693	B
MONCOULON Jean	Pierre et GALATRY Marie	31/07/1714	B
MONCOULON Jeanne	Jean et TIMBAUD Anne	26/06/1709	B
MONCOULON Jehan	Jacques et ...(en blanc) Toinette	18/11/1635	B
MONCOULON Marie	Pierre et GALATRY Marie	10/04/1713	B
MONCOULON Martial	Guilhen et DELMAS Gabrielle	11/08/1675	B
MONCOULON Pétronille	Pierre et GALATRY Marie	13/10/1709	B
MONCOULON Pierre	Antoine et DUVIALLARD Penelle	27/01/1678	B
MONCOULON Pierre	Jean et PEYRE Guillaume	25/09/1650	B
MONCOULON Pierre	Antoine et DUVIALLARD Penelle	07/07/1684	B
MONCOULON Pierre	Pierre et DUVIALLARD Penelle	23/09/1687	B
MONCOULON Pierre	Pierre et GALATRY Marie	11/10/1716	B
MONS Guillaume	Léonard et PENINAL Elisabeth	24/07/1712	B
MONSTRAYRE Catherine	Léonard et DUPUY Catherine	03/11/1669	B
MONSTRAYRE Gabriel	Léonard et DUPUY Catherine	25/10/1678	B
MONSTRAYRE Jean	Léonard et DUPUY Catherine	16/11/1681	B
MONSTRAYRE Jean	Léonard et DUPUY Catherine	25/03/1673	B
MONSTRAYRE Jeanne	Léonard et DUPUY Catherine	03/11/1669	B
MONSTRAYRE Léonard	Léonard et DUPUY Catherine	05/01/1667	B
MONTAGNE Antoine	François et DELMON Catherine	29/09/1669	B
MONTAGNE Guillaume	Pierre et CHEYVIALLE Gabrielle	05/09/1627	B
MONTAGNE Jehanne	Marty et CHAMBARET Jehanne	25/03/1619	B
MONTAGNE Marguerite	François et DELMAS Catherine	19/01/1653	B
MONTAGNE Marguerite	Pierre et CHEYVIALLE Gabrielle	17/03/1631	B
MONTAIGNE Antoinette	François et DELMAS Catherine	11/09/1657	B
MONTAIGNE François	Pierre et CHEYVIALLE Gabrielle	24/11/1624	B
MONTAIGNE François	François et DELMAS Catherine	16/08/1654	B
MONTAIGNE Guilhendou	Pierre et RIVIERE Marguerite	06/11/1644	B
MONTAIGNE Guillaume	François et DELMAS Catherine	30/10/1650	B
MONTAIGNE Jean	François et DELMAS Catherine	15/11/1664	B
MONTAIGNE Jehanne	Pierre et CHEYVIALLE Gabrielle	14/03/1638	B
MONTAIGNE Léonard	Pierre et CHEYVIALLE Gabrielle	11/02/1630	B
MONTAIGNE Marie	François et DELMAS Catherine	22/08/1672	B
MONTAIGNE Pierre	François et DELMAS Catherine	08/08/1660	B
MONTAUBANC Léonard	Petit Jehan et GAUTIER Penelle	30/08/1648	B
MONTEIL Antoine	Léonard	13/03/1633	B
MONTEIL Jean	Pierre et MARSALEIX Jeanne	07/01/1678	B
MONTEIL Jean	...(en blanc) et MARSALEYS Jeanne	30/05/1675	B
MONTEIL Pierre	Pierre et MEYSOUNIE Jeanne	12/07/1680	B
MORAT Marie	Léonard et FAUVET Catherine	25/01/1665	B
MOREL ? Marguerite	Giroudou et MARTY Marie	20/10/1647	B
MORNHAC Claude	Halen et FOUCHIER Jehanne	24/03/1621	B
MORNIAC Jehan	Léonard et LAGUEYRIE Thonie	19/10/1614	B
MOSNAC Bernard	Jean et FAURE Narde	27/02/1659	B
MOSNAC Bernarde	Jean et FAURE Narde	24/03/1653	B
MOSNAC Etienne	François et CHAUMOND Léonarde	05/03/1662	B
MOSNAC Géraud	Pierre et RELIER Penelle	20/02/1682	B
MOSNAC Jean	Pierre et COUDERT Françon	20/06/1662	B
MOSNAC Jean	Bernard et CHASTANET Marie	19/08/1631	B
MOSNAC Laurence	Bernard et CHASTANET Marie	31/01/1638	B
MOSNAC Marguerite	Pierre et RELIER Penelle	09/11/1677	B
MOSNAC Marie	Jean et FAURE Narde	03/09/1663	B
MOSNIER Guilhendou	Léonard et SAUVAGE Thonie	28/11/1638	B
MOSNIER Guillaume	Antoine et BAYLE Jacquette	02/12/1634	B
MOUCOULON Jean	Guilhen et DELMAS Gabrielle	28/11/1677	B

Nom prénom Nouveau-né	Parents	Date acte	Acte
MOUGNAT (DE) Jehanne	Bernard et CHASTANET Marie	15/08/1627	B
MOULHON ? Girou	Girou et BARRIAL Léonarde	25/10/1645	B
MOULY Blaise	Pierre et LAC Jeanne	02/02/1693	B
MOUNAC Bernard	Jean et PELINAL Elisabeth	14/07/1701	B
MOUNAC Bernarde	Jean et MAGNOU Narde	03/09/1676	B
MOUNAC Elisabeth	Gérald et DUMOND Guillaume	13/02/1712	B
MOUNAC Etienne	Jean et LAUMOND Jeanne	25/01/1693	B
MOUNAC François	Pierre et DELPIC Marie	30/11/1703	B
MOUNAC Gabrielle	Gérald et DUMOND Guillaume	21/08/1717	B
MOUNAC Géral	François et MOULY Françoise	19/04/1678	B
MOUNAC Gérald	Jean et PENINAL Elisabeth	12/07/1706	B
MOUNAC Gérald	Jean et POUCH Marie	01/03/1712	B
MOUNAC Jacquette	Pierre et COUDERT Françoise	10/01/1657	B
MOUNAC Jean	Jean et FAURE Narde	18/04/1656	B
MOUNAC Jean	Pierre et RELIER Penelle	04/03/1675	B
MOUNAC Jean	Pierre et LAFARGE Marguerite	27/04/1687	B
MOUNAC Jean	Pierre et MOUNAC Bounique	26/10/1687	B
MOUNAC Jean	Pierre et DEPRACH Marie	12/08/1705	B
MOUNAC Jean	Pierre et DEPRACH Marie	10/10/1707	B
MOUNAC Jean	François et LAROUGEYRIE Françoise	02/11/1716	B
MOUNAC Jeanne	François et CHAUMOND Léonarde	18/09/1667	B
MOUNAC Jeanne	Jean et FAURE Narde	03/06/1671	B
MOUNAC Jeanne	Thony et FAUCHER Jeanne	11/04/1698	B
MOUNAC Jeanne	Jean et POUCH Marie	13/06/1716	B
MOUNAC Jeanne	Jean et PENINAL Isabeau	19/02/1709	B
MOUNAC Jehan	Bernard et CHASTANET Marie	02/09/1639	B
MOUNAC Jehan	Bernard et MAMON Narde	25/03/1660	B
MOUNAC Jehan	François et CHAUMOND Léonarde	24/06/1658	B
MOUNAC Léonarde	Jean et BREUIL Jeanne	19/02/1699	B
MOUNAC Marguerite	Pierre et RELIER Penelle	31/03/1680	B
MOUNAC Marie	Jean et FAURE Léonarde	13/11/1667	B
MOUNAC Monique	Gérald et DUMOND Guillaume	14/01/1715	B
MOUNAC Monique	Gérald et DUMOND Guillaume	29/12/1708	B
MOUNAC Monique	Jean et PENINAL Elisabeth	07/05/1704	B
MOUNAC Penelle	Thony et LAFARGE Marguerite	08/02/1684	B
MOUNAC Pierre	Antoine et LAFARGE Marguerite	06/07/1682	B
MOUNAC Pierre	Antoine et LAFARGE Marguerite	10/08/1680	B
MOUNAC Pierre	Jean et PERINAL Elisabeth	07/09/1702	B
MOUNAC Thony	Pierre et PEUCH Marie	20/01/1654	B
MOUNAT Pierre	Pierre et LAFARGE Marie	26/03/1645	B
MOUNEYRAT Anne	Jehan et DE BOYER Anne	25/07/1618	B
MOUNEYRAT Anne	François et SOUBREZIE Peyronne	18/10/1676	B
MOUNEYRAT Anne	Guillaume et TREUIL Jeanne	22/01/1710	B
MOUNEYRAT Antoine	François et ROZE Marguerite	11/10/1665	B
MOUNEYRAT Antoinette	François et ROZE Marguerite	14/02/1662	B
MOUNEYRAT Antoinette	Charles et RIVIERE Catherine	22/07/1631	B
MOUNEYRAT Antoinette	Etienne et MOUNEYRAT Jeanne	03/07/1709	B
MOUNEYRAT Antoinette	Jean et LAROZE Peyronne	21/09/1706	B
MOUNEYRAT Antoinette	François et BOSCHE Marie	21/04/1716	B
MOUNEYRAT Antoinette	François et BOSCHE Marie	23/08/1717	B
MOUNEYRAT Antoinette	Jean et ROZE Peyronne	12/04/1713	B
MOUNEYRAT Bernard	Robert et CHASTENET Jeanne	30/11/1643	B
MOUNEYRAT Bernard	Léonard et LAVAUX Catherine	15/12/1672	B
MOUNEYRAT Bernard	Léonard et CHARBY Peyronne	13/08/1670	B
MOUNEYRAT Berthoumine	Charles et RIVIERE Chatou	03/09/1635	B
MOUNEYRAT Bertrand	Pierre et VALERY Catherine	13/10/1669	B
MOUNEYRAT Blaise	Jacques et BARIAL Marguerite	10/11/1652	B
MOUNEYRAT Catherine	Pierre et VALERY Catherine	01/03/1672	B
MOUNEYRAT Catherine	Léonard et CHARBY Peyronne	16/08/1680	B
MOUNEYRAT Catherine	François et ROZE Marguerite	14/11/1655	B
MOUNEYRAT Catherine	Pierre et VALERY Catherine	29/07/1663	B
MOUNEYRAT Catherine	Jean et VOUZOUR Jeanne	25/09/1695	B

Nom prénom Nouveau-né	Parents	Date acte	Acte
MOUNEYRAT Catherine	Jacques et DEYZAC Marguerite	15/08/1713	B
MOUNEYRAT Catherine	Jacques et DEYZAC Marguerite	18/10/1698	B
MOUNEYRAT Catherine	Jean et VOUZOUR Jeanne	02/09/1706	B
MOUNEYRAT Catherine	Bernard et VIDALIE Marie	06/12/1703	B
MOUNEYRAT Catherine	Bertrand et TRON Toinette	12/02/1712	B
MOUNEYRAT Catherine	Pierre et DUFAURE Marguerite	12/06/1698	B
MOUNEYRAT Elisabeth	Jean et LAFARGE Toinette	01/04/1708	B
MOUNEYRAT Elisabeth	Gabriel et BRISSAUD Françoise	01/12/1701	B
MOUNEYRAT Etienne	François et LAGUEYRIE Marie	07/09/1659	B
MOUNEYRAT Etiennette	Jean et LAFARGE Toinette	31/01/1717	B
MOUNEYRAT Eymard	Jean et BARDON Marguerite	15/02/1677	B
MOUNEYRAT Eymard	Jean et LAFARGE Antoinette	18/08/1705	B
MOUNEYRAT François	Jean et GARAVET Marguerite	07/03/1682	B
MOUNEYRAT François	François et LAGUEYRIE Marie	28/10/1656	B
MOUNEYRAT François	Jacques et FOUCHIER Geoffrette	14/11/1655	B
MOUNEYRAT François	Pierre et VALERY Catherine	24/05/1679	B
MOUNEYRAT François	Guilhamy et LAGUEYRIE Catherine	18/04/1621	B
MOUNEYRAT François	François et LAGUEYRIE Marie	13/03/1650	B
MOUNEYRAT François	Jacques et FAUCHIER Geofrette	18/05/1669	B
MOUNEYRAT François	Pierre et CHARBONNEL Marie	16/01/1687	B
MOUNEYRAT François	Jean et GARAVET Marguerite	11/10/1685	B
MOUNEYRAT François	Pierre et CHARBONNEL Marie	29/08/1702	B
MOUNEYRAT François	Pierre et DUFAURE Marguerite	01/10/1684	B
MOUNEYRAT François	Jean et VAUZOUR Jeanne	22/09/1698	B
MOUNEYRAT François	Jean et ...(illisible) Jeanne	14/12/1716	B
MOUNEYRAT Françoise	Thony et CHAMBARET Thonie	06/12/1635	B
MOUNEYRAT Françoise	Jean et GARAVET Marguerite	02/04/1680	B
MOUNEYRAT Françoise	Antoine et CHAMBARET Antoinette	30/04/1632	B
MOUNEYRAT Françoise	François et LAGUEYRIE Marie	25/08/1648	B
MOUNEYRAT Françoise	Eymard et BARDON Elisabeth	17/09/1716	B
MOUNEYRAT Françon	Jehan et CHAMBARET Antoinette	10/01/1650	B
MOUNEYRAT Gabriel	Jehan et DE BOUYER Anne	19/07/1615	B
MOUNEYRAT Gabrielle	François et LAGUEYRIE Marie	04/02/1653	B
MOUNEYRAT Gabrielle	Etienne et MOUNEYRAT Jeanne	24/10/1703	B
MOUNEYRAT Gérald	Bertrand et TRON Toinette	27/09/1708	B
MOUNEYRAT Gérard	Bertrand et TRONC Toinette	30/09/1705	B
MOUNEYRAT Guilhamy	François et VAREILHE Marie	07/11/1638	B
MOUNEYRAT Guillaume	Jacques et BARRIL Marguerite	13/02/1662	B
MOUNEYRAT Guillaume	Jacques et BARRIL Marguerite	28/01/1659	B
MOUNEYRAT Guillaume	François et SOUBREZIE Peyronne	20/05/1679	B
MOUNEYRAT Guillaume	Léonard et LAVAUX Catherine	24/09/1677	B
MOUNEYRAT Guillaume	Jean et LAFARGE Antoinette	22/10/1712	B
MOUNEYRAT Guillaumette	Etienne et MOUNEYRAT Jeanne	18/01/1707	B
MOUNEYRAT Guinot	Jacques et BARRIL Marguerite	01/03/1648	B
MOUNEYRAT Heliot	Guilhamy et LAGUEYRIE Catherine	02/04/1617	B
MOUNEYRAT Jacques	Léonard et LAVAUX Catherine	18/04/1679	B
MOUNEYRAT Jacques	Léonard et CHARBY Peyronne	07/09/1677	B
MOUNEYRAT Jacques	Léonard et LAVAUX Catherine	23/03/1666	B
MOUNEYRAT Jacques	Léonard et CHARBY Peyronne	25/09/1685	B
MOUNEYRAT Jacques	Jean et VOUZOUR Jeanne	30/07/1705	B
MOUNEYRAT Jacquette	Guillamy et LAGEYRAT Catherine	05/04/1615	B
MOUNEYRAT Jean	François et BARIL Peyronne	04/08/1680	B
MOUNEYRAT Jean	Pierre et DUFAURE Marguerite	18/10/1681	B
MOUNEYRAT Jean	François et ROZE Marguerite	21/09/1670	B
MOUNEYRAT Jean	François et ROZE Marguerite	11/09/1673	B
MOUNEYRAT Jean	Jacques et BARIL Marguerite	22/12/1655	B
MOUNEYRAT Jean	Jacques et BARRIL Marguerite	28/05/1657	B
MOUNEYRAT Jean	Jacques et FOUCHIER Geoffrette	15/09/1658	B
MOUNEYRAT Jean	Pierre et VALERY Catherine	22/09/1674	B
MOUNEYRAT Jean	Jacques et BARIAL Marguerite	19/02/1651	B
MOUNEYRAT Jean	Pierre et DUFAURE Marguerite	25/11/1682	B
MOUNEYRAT Jean	François et ROZE Marguerite	11/05/1659	B

Nom prénom Nouveau-né	Parents	Date acte	Acte
MOUNEYRAT Jean	Jean et BARDON Marguerite	12/05/1674	B
MOUNEYRAT Jean	François et SOUBRASIE Peyronne	08/05/1675	B
MOUNEYRAT Jean	Jean et BARDON Marguerite	16/10/1667	B
MOUNEYRAT Jean	Jean et BARDON Marguerite	09/10/1671	B
MOUNEYRAT Jean	Pierre et VALERY Catherine	09/03/1662	B
MOUNEYRAT Jean	François et SOUBREZIE Peyronne	20/05/1679	B
MOUNEYRAT Jean	Pierre et CHARBONNEL Marie	31/07/1692	B
MOUNEYRAT Jean	Pierre et DUFAURE Marguerite	26/02/1693	B
MOUNEYRAT Jean	Jean et VOUSOU? Jeanne	09/12/1689	B
MOUNEYRAT Jean	Jean et GARAVET Marguerite	11/10/1685	B
MOUNEYRAT Jean	Jean et LAFARGE Toinette	02/03/1701	B
MOUNEYRAT Jean	Bertrand et TRONC Toinette	28/01/1703	B
MOUNEYRAT Jean	Etienne et MOUNEYRAT Jeanne	12/01/1705	B
MOUNEYRAT Jean	Etienne et MOUNEYRAT Jeanne	27/12/1712	B
MOUNEYRAT Jean	Gabriel et BRISSAUD Françoise	29/04/1705	B
MOUNEYRAT Jean	François et BROUSSOU Madeleine	05/02/1713	B
MOUNEYRAT Jean	Eymar et BARBE Isabeau	08/04/1714	B
MOUNEYRAT Jean	Jean et VOUZOUR Jeanne	09/11/1702	B
MOUNEYRAT Jean	Etienne et MOUNEYRAT Jeanne	13/08/1717	B
MOUNEYRAT Jean	Pierre et LABROUSSE Thevene	03/05/1705	B
MOUNEYRAT Jean	Eymard et BARDON Elisabeth	19/04/1708	B
MOUNEYRAT Jean	Eymard et BARDON Elisabeth	06/01/1711	B
MOUNEYRAT Jeanne	Guilhemy et LAGUEYRIE Catherine	16/03/1629	B
MOUNEYRAT Jeanne	François et LAGUEYRIE Marie	17/04/1644	B
MOUNEYRAT Jeanne	Léonard et LAVAUX Catherine	27/03/1663	B
MOUNEYRAT Jeanne	Charles et RIVIERE Catherine	29/08/1627	B
MOUNEYRAT Jeanne	Léonard et CHARBY Peyronne	02/10/1667	B
MOUNEYRAT Jeanne	Jean et GARAVET Marguerite	23/03/1678	B
MOUNEYRAT Jeanne	Jacques et DEYZAC Marguerite	11/12/1701	B
MOUNEYRAT Jeanne	Guillaume et TREUIL Jeanne	22/01/1708	B
MOUNEYRAT Jehan	Jacques et BARIAL Marguerite	01/08/1649	B
MOUNEYRAT Jehan	François et LAGUEYRIE Marie	17/03/1647	B
MOUNEYRAT Jehan	Charles et RIVIERE Cathou	21/09/1636	B
MOUNEYRAT Jehane	Guiliamy et LAGUEYRIE Catherine	09/09/1612	B
MOUNEYRAT Jehanne	Guilhemy et LAGUEYRIE Catherine	28/07/1619	B
MOUNEYRAT Jehanne	Jehan et DE BOUYER Anne	19/07/1615	B
MOUNEYRAT Judith	Pierre et DUFAURE Marguerite	15/05/1695	B
MOUNEYRAT Léonard	François et DESCHAMPS Mariouthou	10/05/1633	B
MOUNEYRAT Léonard	Robert et CHASTANET Jehanne	20/10/1639	B
MOUNEYRAT Léonard	Léonard et LAVAUX Catherine	05/06/1668	B
MOUNEYRAT Louise	Jean et BARDON Marguerite	10/09/1669	B
MOUNEYRAT Madeleine	Jacques et FOUCHIER Geoffrette	18/09/1661	B
MOUNEYRAT Madeleine	Jacques et FAUCHER Geoffrette	02/04/1651	B
MOUNEYRAT Marguerite	Jean et LAFARGE Toinette	08/09/1699	B
MOUNEYRAT Marguerite	Jean et ROZE Peyronne	02/10/1701	B
MOUNEYRAT Marguerite	Pierre et MOUNEYRAT Jeanne	21/10/1714	B
MOUNEYRAT Marguerite	Guillaume et TREUIL Jeanne	22/11/1705	B
MOUNEYRAT Marguerite	Jean et LAROZE Pétronille	07/07/1709	B
MOUNEYRAT Marguerite	Jean et LAFARGE Toinette	08/01/1715	B
MOUNEYRAT Marguerite	Bernard et VIDALIE Marie	27/02/1706	B
MOUNEYRAT Marguerite	Jean et LABROUSSE Peyronne	14/12/1698	B
MOUNEYRAT Marguerite	Jean et BRISSAUD Françoise	21/08/1709	B
MOUNEYRAT Marie	Léonard et CHARBY Peyronne	26/12/1673	B
MOUNEYRAT Marie	Léonard et LAVAUX Catherine	18/03/1656	B
MOUNEYRAT Marie	Robert et LOUCHOU Odette	17/03/1637	B
MOUNEYRAT Marie	Jean et GARAVET Marguerite	20/02/1674	B
MOUNEYRAT Marie	Léonard et LAVAUX Catherine	30/06/1670	B
MOUNEYRAT Marie	Bernard et VIDALIE Marie	23/07/1708	B
MOUNEYRAT Marie	Etienne et MOUNEYRAT Jeanne	13/04/1716	B
MOUNEYRAT Marie	Jacques et DEYZAC Marie	25/06/1708	B
MOUNEYRAT Marie	Jean et GARAVET Marguerite	05/05/1688	B
MOUNEYRAT Marie	François et BROUSSOU Madeleine	30/05/1709	B

Nom prénom Nouveau-né	Parents	Date acte	Acte
MOUNEYRAT Marie	François et BROUSSE Madeleine	03/11/1701	B
MOUNEYRAT Marie	Bernard et SAUVAGE Catherine	12/07/1705	B
MOUNEYRAT Marie	Bernard et SAUVAGE Catherine	16/11/1706	B
MOUNEYRAT Marthe	François et CHOUZENOUX Gabrielle	06/10/1688	B
MOUNEYRAT Mondine	Jehan et LANDRIVIE Françoise	01/02/1613	B
MOUNEYRAT Mondine	Thony et CHAMBARET Antoinette	25/06/1637	B
MOUNEYRAT Mondine	Guilamy et LAGUEYRIE Catherine	19/05/1624	B
MOUNEYRAT Mondine	François et LAGUEYRIE Marie	22/10/1645	B
MOUNEYRAT Monique	Bernard et SAUVAGE Catherine	11/12/1708	B
MOUNEYRAT Nolet	Jacques et BARIL Marguerite	12/11/1654	B
MOUNEYRAT Peyronne	Léonard et LAVAUX Catherine	28/10/1659	B
MOUNEYRAT Peyronne	Léonard et LAVAUX Catherine	06/07/1675	B
MOUNEYRAT Peyronne	Jean et BARDON Marguerite	16/05/1666	B
MOUNEYRAT Peyronne	Jean et BRISSAU Françoise	04/03/1716	B
MOUNEYRAT Pierre	Jacques et BARIL Marguerite	04/09/1644	B
MOUNEYRAT Pierre	Robert et LOUCHOU Odette	18/11/1631	B
MOUNEYRAT Pierre	Jacques et FOUCHIER Geoffrette	21/12/1664	B
MOUNEYRAT Pierre	François et LAGUEYRIE Marie	01/08/1655	B
MOUNEYRAT Pierre	François et ROZE Marguerite	11/10/1667	B
MOUNEYRAT Pierre	Pierre et VALEYRY Catherine	18/07/1664	B
MOUNEYRAT Pierre	Léonard et CHARRIERAS Halys	30/10/1616	B
MOUNEYRAT Pierre	Jacques et FOUCHIER Geoffrette	01/06/1653	B
MOUNEYRAT Pierre	Jean et GARRAUD Marguerite	09/04/1676	B
MOUNEYRAT Pierre	Bertrand et TRON Antoinette	14/07/1716	B
MOUNEYRAT Pierre	Jean et LAMY Jeanne	20/08/1687	B
MOUNEYRAT Pierre	Jean et FREYSSINET Anne	19/03/1688	B
MOUNEYRAT Pierre	Jacques et DEYZAC Marguerite	24/04/1711	B
MOUNEYRAT Raymond	Pierre et LABROUSSE Antoinette	17/02/1709	B
MOUNEYRAT Robert	Léonard et LAVAUX Catherine	08/09/1658	B
MOUNEYRAT Robert	François et DESCHAMPS Mariouthou	11/07/1638	B
MOUNEYRAT Thevene	Pierre et CHARBONNEL Marie	22/02/1700	B
MOUNEYRAT Thomas	François et ROZE Marguerite	27/03/1677	B
MOUNEYRAT Toinette	Jean et LAFARGE Toinette	10/08/1703	B
MOUNEYRAT Toinette	Jean et LABROUSSE Peyronne	14/04/1696	B
MOUNEYRAT Toinette	Jean et BRISSAU Françoise	03/04/1713	B
MOUNEYRAT Tony	Tony et CHAMBARET Toinette	03/06/1646	B
MOUNIER Andrée	Jean et LASTEYRIE Guillaumette	16/07/1715	B
MOUNIER Antoine	Jean et LASTEYRIE Guillaumette	03/07/1712	B
MOUNIER Antoine	Etienne et ROUSSELY Marguerite	12/02/1717	B
MOUNIER Barthélémy	Guilhendou et BOUNAYS Françoise	08/06/1662	B
MOUNIER Barthélémy	Léonard et SAUVAGE Thonie	20/04/1636	B
MOUNIER Catherine	Jean et ROUBERTIE Anne	31/03/1698	B
MOUNIER Elie	Barthélémy et LAFEUILHE Marguerite	10/10/1677	B
MOUNIER Etienne	Eymard et BOUNIE Marie	16/09/1709	B
MOUNIER Gabriel	Guilhendou et CHAUSSAC Marie	17/11/1624	B
MOUNIER Guilhen	Jean et LANET Annette	06/04/1657	B
MOUNIER Guillaume	Eymard et BOUNIE Marie	26/12/1706	B
MOUNIER Isabeau	Jean et LANET Annette	10/07/1654	B
MOUNIER Jean	Barthélémy et LAFEUILHE Marguerite	10/01/1675	B
MOUNIER Jean	Barthélémy et ...(illisible) Marguerite	15/09/1676	B
MOUNIER Jean	Barthélémy et LAFEUILHE Marguerite	10/09/1681	B
MOUNIER Jean	Jean et LAFEUILHE Marie	21/12/1683	B
MOUNIER Jean	Jean et LANEL Annette	06/12/1651	B
MOUNIER Jean	Eymar et BOUNIE Marie	03/10/1695	B
MOUNIER Jean	Eymard et BOUNIE Marie	09/08/1698	B
MOUNIER Jeanne	Léonard et LEYMARIE Jeanne	26/11/1665	B
MOUNIER Jeanne	Jean et COTH? Jeanne	12/10/1681	B
MOUNIER Jehan	Léonard et SAUVAGE Thonie	25/08/1632	B
MOUNIER Léonard	Jean et COT Jeanne	02/03/1683	B
MOUNIER Léonard	Jean et VAYNE Marguerite	04/10/1688	B
MOUNIER Léonarde	Guillaume et BOUNAY Françoise	23/10/1667	B
MOUNIER Léonarde	Jean et ROUBERTIE Anne	27/07/1688	B

Nom prénom Nouveau-né	Parents	Date acte	Acte
MOUNIER Marguerite	Léonard et LEYMARIE Jeanne	08/09/1660	B
MOUNIER Marguerite	Jean et MEYRE Marie	06/06/1677	B
MOUNIER Marguerite	Laymar et BOUNIE Marie	28/04/1704	B
MOUNIER Marie	Jean et LASTEYRIE Guillaumette	28/12/1707	B
MOUNIER Penelou	Guillendou et DE CHAUSSADE Mariotte	27/12/1615	B
MOUNIER Pierre	Thony et DUVIALLARD Jacquette	17/11/1646	B
MOURET Catherine	Etienne et REVEST? Françoise	29/08/1715	B
MOURET François	Etienne et RIVIERE Françoise	11/02/1717	B
MOURET Jean	Theve et RAVEL Françoise	02/04/1714	B
MOURET Jean	Theve et RAVEL Françoise	17/10/1705	B
MOURET Marguerite	Etienne et RAVEL Françoise	21/08/1702	B
MOURET Paul	Etienne et RAVEL Françoise	23/07/1711	B
MOURGNAC Jehan	Jehan et CHEYRON Thevene	04/01/1625	B
MOURGNAT Antoine	Halen et FOUCHIER Jehanne	08/12/1614	B
MOURIE Antoinette	Jean et PORCHER Marie	29/12/1675	B
MOURIE Bounique	Jehan et BESSE Denise	15/07/1618	B
MOURIE Catherine	Etienne et BESSE Guillaume	17/07/1622	B
MOURIE Catherine	François et GENIER Léonarde	02/07/1662	B
MOURIE Elias	François et LAJOANIE Lisou	25/04/1651	B
MOURIE François	François et BOUISSOU ? Marie	13/01/1671	B
MOURIE François	Etienne et RIBIERE Jehamette	25/03/1638	B
MOURIE Geoffre	François et GENIER Léonarde	30/05/1655	B
MOURIE Giral	Etienne et REBIEYRE Jehamette	21/10/1635	B
MOURIE Jean	François et GENIER Léonarde	29/06/1656	B
MOURIE Jean	François et GENIER Léonarde	09/09/1663	B
MOURIE Jean	...(inconnu) et MOURIE Monique	10/05/1708	B
MOURIE Jean	François et MANIEYRE Anne	18/09/1708	B
MOURIE Jeanne	François et LAJOUANIE Lizou	17/06/1659	B
MOURIE Jehan	Etienne et BESSE Guillaume	09/12/1612	B
MOURIE Jehanne	Etienne et BESSE Guillaume	06/03/1625	B
MOURIE Louis	Jean et LATEYROU Marie	22/11/1711	B
MOURIE Marguerite	Jean et CHICOU Jeanne	29/07/1657	B
MOURIE Marie	Jean et CHICOU Jeanne	14/02/1675	B
MOURIE Mathive	François et GENIER Léonarde	22/07/1659	B
MOURIE Monique	Jean et CHICOU Jeanne	15/05/1671	B
MOURIE Monique	Jean et CHICOU Jeanne	29/11/1662	B
MOURIE Thonie	François et DEYZAC Catherine	03/10/1632	B
MOURNHAC Marie	Léonard et LAGUEYRIE Thonie	26/04/1620	B
MOURNIAC Catherine	Alen? et FOUCHIER Jehanne	13/05/1618	B
MOURNIAC Eymard	Halen et PORCHIER Jehanne	29/06/1638	B
MOURNIAC Gabriel	Alain et FOUCHIER Jehanne	27/10/1624	B
MOURNIAC Jehan	Halen et FOUCHIER Jehanne	25/02/1627	B
MOURY Guilhen	François et LAUMOND Marguerite	18/06/1656	B
MOURY Jean	Guilhen et SERRE Marie	03/03/1703	B
MOURY Jehammette	François et DEYZAC Catherine	06/11/1636	B
MOURY Jehanne	Etienne et BESSE Guillaume	20/06/1627	B
MOURY Louis	Guilhendou et SERRE Marie	16/06/1709	B
MOURY Pierre	Guilhamy et DELON Sibille	21/09/1623	B
MOUSNAC François	Jehan et ...(omis)	16/08/1633	B
MOUSNAC François	François et CHAUMO,ND Léonarde	02/08/1672	B
MOUSNAC Monique	Pierre et RELIER Penelle	20/02/1672	B
MOUSNIER Anne	Léonard et LEYMARIE Jehanne	12/12/1656	B
MOUSNIER Bernard	Guilhen et ...(omis) Mariette	19/11/1620	B
MOUSNIER Eymar	Léonard et LEYMARIE Jeanne	11/11/1663	B
MOUSNIER François	Pierre et LAFARGE Marie	25/10/1648	B
MOUSNIER Françoise	Halen et FOUCHIER Jehanne	17/02/1631	B
MOUSNIER Jean	Léonard et LEYMARIE Jeanne	11/11/1657	B
MOUSNIER Jean	Guilhendou et BOUNAYS Françoise	17/01/1661	B
MOUSNIER Jean	Léonard et LEYMARIE Jeanne	27/12/1668	B
MOUSNIER Jean	Guilhendou et BOUNAYS Françoise	26/08/1657	B
MOUSNIER Jehan	Jehan et BAYLE Jacquette	04/09/1635	B
MOUSNIER Marie	Guilhendou et BONNAIX Françoise	24/06/1672	B

Nom prénom Nouveau-né	Parents	Date acte	Acte
MOUSNIER Marie	Jean et LANET Annette	16/12/1658	B
MOUSSON Gérald	Gérald et BOUTOT Catherine	01/07/1671	B
MOUSSON Louise	Jacques et FOUCHIER Marie	18/10/1654	B
MOUSSOU Françoise	Géral et BOUTOT Catherine	27/08/1679	B
MOUSSOUR Jean	Girou et BOUTOT Catherine	20/03/1682	B
MOUSSOUR Léonarde	Girou et BOUTOT Catherine	11/06/1673	B
MOUSSOUR Marguerite	Girou et BARRIL Léonarde	14/04/1658	B
MOUSSOURS Catherine	Girou et BOUTOT Catherine	01/03/1676	B
MOUSSOURS Léonarde	...(illisible) et BARIAL Marie	27/12/1648	B
MOUSTRAIRE Jean	Jean et DOULET Jeanne	03/11/1649	B
MOUSTRAIRE Léonard	Jean et DOULET Jeanne	09/06/1637	B
MOUSTRAIRE Léonard	Jehan et JAY Jeanne	19/01/1648	B
MOUSTRAYRE Léonarde	Léonard et DUPUY Catherine	18/05/1676	B
MOYSSARD Pierre	Géraud et FOUCHIER Antoinette	25/01/1699	B
MUSNIER Guillaume	Guillaume et CHAUSSADE Mariothe	19/11/1617	B
MUSNIER Léonard	F... (illisible) et CHOUSAT Mariotte	08/07/1612	B
MUSNIER Léonard	Jehan et LANEL Annette	14/11/1650	B
MUSNIER Marie	Thony et BAYLE Jacquette	14/05/1648	B
NADAL Guillaume	Jean et DUMOND Anne	14/10/1687	B
NADAL Jeanne	Jean et CONCHE Marie	21/02/1680	B
NAUDON Gabriel	Michial et SAUVAGE Catherine	16/01/1623	B
NEYRAC Gautier	Bernard et BOURNAZEL Madeleine	10/11/1695	B
NEYRAT Anne	Léonard et BOURNAZEL Madeleine	02/03/1708	B
NEYRAT Anne	Léonard et BOURNAZEL Madeleine	22/09/1705	B
NEYRAT Etienne	Léonard et BOURNAZEL Madeleine	05/01/1703	B
NEYRAT Françoise	Léonard et FANTOU Marie	11/05/1656	B
NEYRAT Gauthier	Léonard et BOURNAZEL Madeleine	29/01/1712	B
NEYRAT Guillaumette	Jehan et CALCARY Françoise	16/10/1611	B
NEYRAT Jeanne	Mathieu et LAGUEYRIE Louise	11/08/1701	B
NEYRAT Jehanne	Jehan et CACARY? Françoise	04/05/1617	B
NEYRAT Léonard	Gaultier et ROUSSELY Peyronne	11/03/1669	B
NEYRAT Léonard	Jehan et CESSAC Françoise	05/01/1614	B
NEYRAT Marie	Jean et POUCH Marie	28/04/1701	B
NEYRAT Pétronille	Léonard et BOURNAZEL Madeleine	04/11/1700	B
NEYRAT (DE) Marguerite	Jehan et CESSAC Françon	28/10/1618	B
NEYRAT (DE) Pierre	Jehan et DELMAS Françoise	29/07/1621	B
NOUDOU Françoise	Pierre et CHINCHOU ? Léonarde	09/08/1654	B
NOUDOU Jeanne	Gabriel et DEYMERIC Jeanne	18/12/1656	B
NOUDOU Marguerite	Gabriel et LEYMARIE Jeanne	09/02/1662	B
NOYE? (DE) Anne	Guilhen et CHOUVIAC Penelou	02/09/1618	B
PASCAREL Catherine	Pierre et SOULIER Pétronille	27/06/1716	B
PASCAREL Gabriel	Jean et HENRY Suzanne	18/02/1635	B
PASCAREL Jeanne	Jehan et HENRY Suzanne	01/04/1632	B
PASCAREL Jeanne	Pierre et SOULIER Peyronne	01/12/1707	B
PASCAREL Jehanne	Jehan et HENRY Suzanne	25/03/1638	B
PASCAREL Marguerite	Pierre et SOULIER Pétronille	06/03/1706	B
PASCAREL Peyronne	Pierre et SOULIER Peyronne	09/09/1699	B
PASCAREL Pierre	Pierre et SOULIER Pétronille	02/04/1714	B
PASCAREL Pierre	Pierre et SOULIER Peyronne	03/09/1703	B
PASQUET Antoinette	Jehan et LAGUEYRIE Thonie	21/06/1649	B
PEJOANE Antoine	Jean et PENINAL Françoise	23/09/1717	B
PEJOANE Marie	Guichard et DEL BEC Marguerite	09/07/1668	B
PEJOANE Pierre	Léonard et FAUCHER Guillaume	26/10/1704	B
PEJOANE Robert	Guillaume et MOUNEYRAT Jacquette	01/03/1639	B
PEJOANNE Jean	Jean et PENINAL Françoise	08/11/1706	B
PEJOANNE Marie	Guichard et DELBEC Marguerite	10/08/1666	B
PEJOINE Antoine	Jean et PERINAL Françoise	07/01/1700	B
PEJOINE Bertrand	Léonard et FAUCHER Guillaume	27/12/1698	B
PEJOINE Catherine	Jean et PENINAL Françoise	02/12/1703	B
PEJOINE Guichard	Robert et MOUSSOUR Thonie	20/04/1677	B
PEJOINE Henri	Jean et PENINAL Françoise	11/11/1713	B
PEJOINE Jean	Jean et PENINAL Françoise	26/03/1716	B

Nom prénom Nouveau-né	Parents	Date acte	Acte
PEJOINE Jeanne	Léonard et SALERNER Guillaume	14/11/1711	B
PEJOINE Marie	Guichard et DELEBEQUE Marguerite	08/07/1680	B
PEJOUANE Bertrand ?	Robert et MOUSSOURS Thonye	26/02/1669	B
PEJOUANE Guichard	Jehan et CHARBY Anne	29/12/1650	B
PEJOUANE Guichard	Jehan et CHARBY Anne	03/02/1639	B
PEJOUANE Louise	Robert et MONSOUR Antoinette	08/02/1666	B
PEJOUANNE Guillaume	Léonard et FAUCHER Guillaume	21/04/1707	B
PELINAR Bernard	Jean et CHARBONNEL Françoise	01/12/1669	B
PELISSIER Pierre	Antoine et BLANCHARD Jeanne	08/03/1685	B
PENINAL Anne	Pierre et CHOUFFIER Jacquette	08/10/1674	B
PENINAL Antoine	Antoine et CHARBONNEL Catherine	08/09/1625	B
PENINAL Antoine	Jehan et MONCOULON Jehanne	18/06/1624	B
PENINAL Antoine	Pierre et MARTY Pierre (sic)	24/03/1649	B
PENINAL Antoine	François et ...(déchiré) Jeanne	19/11/1688	B
PENINAL Bernard	Jean et CHARBONNEL Françoise	18/02/1658	B
PENINAL Bernarde	Bernard et BOSREDON Guillaumette	01/12/1685	B
PENINAL Cessailhe/cécile	Thony et REYNIER Cessailhe	16/06/1647	B
PENINAL François	Bernard et MEYRIGNAC Marie	08/12/1652	B
PENINAL Françoise	Pierre et CHAUFFIER Jeanne	16/04/1678	B
PENINAL Gabrielle	Thony et REYNIER Cécile	02/06/1654	B
PENINAL Guichard	Jacques et FERAL Marguerite	26/04/1701	B
PENINAL Isabeau	Jean et CHARBONNEL Françoise	19/03/1673	B
PENINAL Jacob	Martinou ? et MERGNAC Marie	20/09/1647	B
PENINAL Jacques	Antoine et REYNIER Cessailhe	02/04/1651	B
PENINAL Jacques	Mathieu et MEYRIGNAC Marie	02/10/1661	B
PENINAL Jacques	Martial et BELLET Marguerite	03/09/1705	B
PENINAL Jean	Jean et CHARBONNEL Françoise	06/11/1664	B
PENINAL Jean	Thony et REYNIER Cécile	13/11/1655	B
PENINAL Jean	Jean et CHARBONNEL Françoise	15/03/1668	B
PENINAL Jean	Bernard et BOSREDON Guillaume	30/12/1688	B
PENINAL Jeanne	Mathieu et LAVIGNE Marie	08/04/1656	B
PENINAL Jeanne	Pierre et CHOUFFIER Jacquette	09/02/1672	B
PENINAL Jeanne	Pierre et ...(omis)	15/03/1639	B
PENINAL Jehan	Thony et FERAL Gabrielle	07/04/1611	B
PENINAL Jehan	Bernard et MEYJONNADE Raymonde	02/03/1636	B
PENINAL Jehan	Thony et CHARBONNEL Catherine	09/01/1620	B
PENINAL Jehanne	Antoine et FERAL Gabrielle	25/07/1621	B
PENINAL Léonarde	Bernard et MOSNAC Guillaume	21/09/1698	B
PENINAL Louise	Antoine et MEYJONADE Filhou ?	15/01/1652	B
PENINAL Marguerite	Pierre et MARTY Jeanne	03/03/1652	B
PENINAL Marie	Thony et REYNIER Cessalhie	11/06/1646	B
PENINAL Martial	François et BAYLE Charlotte	18/12/1677	B
PENINAL Martial	Martial et BELLET Marguerite	30/09/1708	B
PENINAL Mathieu	Thony et FOUCHIER Michiale	12/08/1612	B
PENINAL Peyronne	Thony et FERAL Gabrielle	27/12/1615	B
PENINAL Raymonde	Jean et CHARBONNEL Françoise	28/12/1660	B
PENINAL Thomas	Jacques et FERAL Marguerite	18/12/1688	B
PERIÉ Peyronne	Guillaume et FANTOU Catherine	07/06/1661	B
PERIER Anne	Guilhen et ...(omis)	10/02/1652	B
PERIER Guillaume	Guilhendou et FANTOU Catherine	07/02/1655	B
PERIER Jean	Guilhen et FANTOU Catherine	22/04/1658	B
PÉRIER Peyronne	Guillaume et FANTOU Catherine	04/12/1664	B
PERINAL Bernard	Bernard et BOSREDON Guillaume	19/11/1701	B
PERINAL Jean	Pierre et COULAUD Jeanne	12/06/1681	B
PERINAL Jeanne	François et BAYLE Charlotte	02/12/1680	B
PERINAL Jeanne	Martial et BELLET Marguerite	23/12/1702	B
PERSONNE Etienne	Etienne et VIVARES Marie	16/08/1643	B
PERSONNE Jehan	Etienne et ...(en blanc) Marie	13/12/1638	B
PERSONNE Pierre	Etienne et VIVARES Marie	03/02/1647	B
PESTOURIE Jeanne	Antoine et AUCHER Catherine	21/10/1714	B
PESTOURIE Jeanne	Antoine et AUCHER Catherine	02/01/1707	B
PESTOURIE Jeanne	Antoine et AUCHIER Catherine	26/12/1701	B

Nom prénom Nouveau-né	Parents	Date acte	Acte
PESTOURIE Pierre	Antoine et AUCHER Catherine	27/04/1704	B
PEUCH Claude	Pierre et MADRANGEAS Catherine	03/10/1655	B
PEUCH Etienne	Etienne et LAGUEYRIE Jeanne	03/01/1669	B
PEUCH François	Etienne et LAGUEYRIE Jeanne	07/12/1655	B
PEUCH Gautier	Pierre et CHOUZENOUX Françoise	26/09/1667	B
PEUCH Girou	Marty et ...(illisible sur l'acte) Marie	18/12/1639	B
PEUCH Jean	Gauthier et LASTEYRIE Marie	21/03/1701	B
PEUCH Jeanne	Pierre et CROUZEVIALLE Peyronne	04/02/1674	B
PEUCH Jeanne	Etienne et LAGUEYRIE Jeanne	24/05/1661	B
PEUCH Jeanne	Martin et PEYTAVY Jeanne	02/02/1707	B
PEUCH Léonarde	Pierre et CHOUZENOUX Françoise	14/04/1671	B
PEUCH Léonarde	Pierre et CHOUZENOUX Françoise	17/10/1666	B
PEUCH Léonarde	Martin et DARCISSAC Marie	16/10/1650	B
PEUCH Léonarde	Pierre et CHOUZENOUX Françoise	27/09/1680	B
PEUCH Léonarde	Etienne et REBIEYRE Jeanne	18/01/1654	B
PEUCH Marie	Pierre et CHOUZENOUX Françoise	15/10/1665	B
PEUCH Marie	Pierre et LAFARGE Mariothe	15/12/1626	B
PEUCH Marty	Etienne et LAGUEYRIE Jehanne	28/04/1658	B
PEUCH Mondine	Pierre et CLAUZENE Françoise	01/05/1674	B
PEUCH Pierre	Marty et DARCISSAC Marie	16/08/1655	B
PEUCH Pierre	Pierre et CHOUZENOUX Françoise	11/04/1684	B
PEUCH Pierre	Gauthier et LASTEYRIE Marie	08/11/1699	B
PEUCH Pierre	Martin et PEYTAVY Jeanne	24/07/1701	B
PEUCH Thevene	Pierre et CHOUZENOUX Françoise	17/03/1677	B
PEUCHJANE Guischard	Jehan et CHARBY Anne	11/10/1644	B
PEUCHJANE Pierre	Jean et CHARBY Anne	10/09/1646	B
PEUCHJEANE Bertrand	Jehan et CHARBY Anne	16/07/1637	B
PEUCHJOANE Anne	Jean et RENJOU Marguerite	14/02/1655	B
PEUCHJOANE François	Jean et RENJOU Marguerite	15/09/1670	B
PEUCHJOANE Jean	Robert et MOUSSOUR Thonie	10/09/1662	B
PEUCHJOANE Jeanne	Jean et RENJOU Marguerite	21/03/1658	B
PEUCHJOANE Marguerite	Robert et MOUSSOUR Thonye	07/08/1667	B
PEUCHJOANE Pierre	Jean et RENJOU Marguerite	05/01/1666	B
PEUCHJOANE Pierre	Guichard et GILIBERT Marguerite	02/10/1674	B
PEUCHJOHANE Jeanne	Guichard et DILABEQUE ? Marguerite	18/01/1665	B
PEUCHJOHANE Léonard	Robert et MOUSSOU Thonye	23/03/1664	B
PEUCHJOUANE Léonard	Jean et RENJOU Marguerite	08/05/1661	B
PEUCJOHANE Jeanne	Jean et RENJOU Marguerite	08/11/1663	B
PEUJOANE Jean	Robert et MOUSSOUR Antoinette	14/09/1675	B
PEUJOANE Jean	Jean et RENJOU Marguerite	19/01/1654	B
PEYRAT Antoine	Mathieu et BOURDARIE Jeanne	16/11/1665	B
PEYRAT Antoine	Mathieu et BOURDARIE Jeanne	16/11/1665	B
PEYRAT Antoine	Mathieu et BOURDARIE Jeanne	30/10/1663	B
PEYRAT Catherine	Mathieu et LAGUEYRIE Louise	19/03/1695	B
PEYRAT Etienne	Janthou et DEVAULX Anne	12/05/1619	B
PEYRAT Guillaume	Jehan et LAVAUX Anne	02/10/1616	B
PEYRAT Guillaume	Jean et POUCH Marie	13/01/1699	B
PEYRAT Halis	Huguet et DEVAUX Anne	08/09/1613	B
PEYRAT Jean	Jean et PEYRY Jeanne	25/11/1674	B
PEYRAT Jean	Antoine et BAYLE Jeanne	22/07/1678	B
PEYRAT Jean	Jean et GENIER Geoffrette	08/09/1664	B
PEYRAT Jeanne	Jean et PEYRY Jeanne	12/07/1677	B
PEYRAT Jeanne	Thony et BAYLE Jeanne	11/10/1672	B
PEYRAT Jeanne	Mathieu et MARTY Marguerite	05/12/1669	B
PEYRAT Jeanne	Jean et CESSAC Martiale	04/03/1668	B
PEYRAT Louis	Mathieu et LAGUEYRIE Louise	06/01/1700	B
PEYRAT Louise	Mathieu et LAGUEYRIE Louise	05/03/1706	B
PEYRAT Marie	Mathieu et LAGUEYRIE Louise	29/05/1698	B
PEYRAT Mathieu	Antoine et BAYLE Jeanne	06/01/1670	B
PEYRAT Pierre	Jehan et DEVAUX Anne	12/02/1612	B
PEYRAT Thony	Jehan et FOUCHIER Penelou	04/05/1626	B
PEYRAT (DE) Jeanne	...(omis) et DE PEYRAMONT ...(omis)	07/01/1688	B

Nom prénom Nouveau-né	Parents	Date acte	Acte
PEYRE Anne	Jean et TIMBAUD Anne	06/08/1665	B
PEYRICAL Madeleine	Annet et LASTEYRIE Catherine	01/12/1619	B
PEYRINAL Jeanne	...(omis) et CHAUFFIER Jeanne	14/12/1687	B
PEYRY Anne	Jean et TIMBAUD Anne	02/03/1674	B
PEYRY Antoinette	Simon et FOUCHIER Marguerite	04/04/1684	B
PEYRY Benjamin	Peyr et VAREILHE Beline	10/04/1638	B
PEYRY Bertrand	Simon et VERGNE Anne	07/05/1647	B
PEYRY Catherine	Peyr et VAREILLE Belingue	02/10/1644	B
PEYRY Catherine	Julien et DEYZAC Anne	06/06/1621	B
PEYRY Catherine	Jean et CHAGNAS? Léonarde	03/06/1705	B
PEYRY Elias	Pierre et SAUVAGE Jehanne	01/09/1613	B
PEYRY Eymard	Léonard et SIMON Guillaume	17/04/1666	B
PEYRY François	Jean et CHASTANET Jeanne	25/12/1665	B
PEYRY François	Jean et BOUNAIX Jeanne	28/10/1706	B
PEYRY Gabriel	Pierre et CHAUSSAC Toinette	16/09/1621	B
PEYRY Gabrielle	Jean et ...(en blanc) Léonarde	12/07/1711	B
PEYRY Guilhendou	Pierre et DEYZAC Thonie	28/10/1629	B
PEYRY Guillaume	Jehan et CALIAU Gire	19/03/1611	B
PEYRY Guillaume	Jean et TIMBAUD Anne	13/07/1669	B
PEYRY Guillaume	Jean et BOUNAY Jeanne	08/09/1704	B
PEYRY Guillaume	Jean et BOUNAIX Jeanne	02/04/1712	B
PEYRY Hélie	Léonard et PEYRY Guillaume	24/05/1671	B
PEYRY Jacques	Benjamin et GEOFFRE Jeanne	20/08/1672	B
PEYRY Jacques	Jehan et FERAL Jacquette	10/01/1621	B
PEYRY Jacquette	Léonard et SIMON Guillaume	28/10/1657	B
PEYRY Jacquette	Pierre et DEYZAC Thonye	25/03/1637	B
PEYRY Jean	Jean et MOUSNIER Jeanne	05/09/1660	B
PEYRY Jean	Jean et BOUTOT Françoise	03/01/1681	B
PEYRY Jean	Jean et FERAL Jacquette	05/08/1625	B
PEYRY Jean	Simon et ANDRÉ Léonarde	14/04/1652	B
PEYRY Jean	Jean et MOUNIEYRE Jeanne	19/08/1663	B
PEYRY Jean	Jean et DUMOND Jeanne	19/09/1687	B
PEYRY Jeanne	Jean et PIQUOT Anne	14/05/1679	B
PEYRY Jeanne	Simon et LAVERGNE Anne	05/02/1645	B
PEYRY Jeanne	Simon et ANDRÉ Léonarde	24/07/1653	B
PEYRY Jeanne	Jean et BOUNAY Jeanne	28/12/1701	B
PEYRY Jehan	Pierre et DEYZAC Thonie	31/08/1631	B
PEYRY Jehan	Jehan et FERAL Jacquette	03/03/1624	B
PEYRY Jehan	Juilhe et DEYZAC Anne	26/08/1618	B
PEYRY Jehan	Antoine et FOUCHIER Françoise	25/12/1637	B
PEYRY Jehan	Pierre et DEYZAC Thonie	18/04/1627	B
PEYRY Jehane	Pierre et SAUVAGE Jehane	10/02/1611	B
PEYRY Jehanne	Léonard et SIMON Guillaume	16/08/1648	B
PEYRY Jehanne	Bertrand et CHAMBARET Mathive	08/01/1612	B
PEYRY Jullic	Léonard et SIMON Guillaume	09/03/1653	B
PEYRY Léonard	Pierre et FERAL Jehane	16/09/1612	B
PEYRY Marie	Thony et FOUCHIER Fransou	23/10/1629	B
PEYRY Marie	Jean et TIMBAUD Anne	07/03/1664	B
PEYRY Marie	Thony et ANDRÉ Anne	04/10/1625	B
PEYRY Marie	Pierre et ROUBY Anne	21/04/1638	B
PEYRY Marsal	Jehan et CHALIAUD Gire	29/04/1618	B
PEYRY Narde	Simon et LAVERGNE Anne	21/12/1648	B
PEYRY Penelle	Jean et TIMBAUD Anne	06/07/1680	B
PEYRY Peyronne	Jean et TIMBAUD Anne	29/01/1672	B
PEYRY Peyronne	Benjamin et GEOFFRE Jeanne	11/11/1668	B
PEYRY Peyronne	Jean et LAGUEYRIE Jeanne	11/09/1616	B
PEYRY Peyronne	Jean et TIMBAUD Anne	21/06/1676	B
PEYRY Peyronne	Pierre et DEYZAC Jeanne	22/10/1634	B
PEYRY Pierre	Léonard et SIMON Guillaume	14/12/1660	B
PEYRY Pierre	Pierre et DEYZAC Thonie	20/01/1648	B
PEYRY Pierre	Jehan et CHALIAND? Gire	29/01/1617	B
PEYRY Pierre	Jehan et CAILLAUD Gire	09/03/1615	B

Nom prénom Nouveau-né	Parents	Date acte	Acte
PEYRY Pierre	Thony et BEYLHE Guillaume	20/02/1625	B
PEYRY Pierre	Jean et DUMAS Jeanne	12/08/1692	B
PEYRY Simon	Simon et ANDRÉ Léonarde	06/12/1654	B
PEYRY Thony	Jehan et FERAL Marguerite	31/12/1617	B
PEYRY Thony	Jehan et DE CALLIAU Gire	03/01/1613	B
PEYRY Thony	Thony et FOUCHIER Françon	30/01/1634	B
PEYTAVID François	Pierre et GOUTTE Eliotte	10/04/1692	B
PEYTAVY Aymard	Pierre et SERRE Catherine	19/01/1682	B
PEYTAVY Catherine	Pierre et MAURY Jeanne	07/03/1654	B
PEYTAVY Catherine	Pierre et MAURY Jehanne	27/04/1635	B
PEYTAVY Catherine	Pierre et TREUIL Marie	15/06/1715	B
PEYTAVY Catherine	Pierre et TREUIL Marie	10/04/1703	B
PEYTAVY Dauphine	Pierre et GARAVET Jeanne	26/12/1656	B
PEYTAVY François	Jehan et CIRAUDETTE Jehanne	18/10/1629	B
PEYTAVY François	Petit Peyr et CHEYVIALE Jeanne	28/06/1648	B
PEYTAVY François	Petit Peyr et CHEYVIALE Jeanne	01/08/1667	B
PEYTAVY François	Pierre et MOURY Jeanne	06/05/1638	B
PEYTAVY Françoise	Pierre et PEUCH Narde	14/01/1678	B
PEYTAVY Françoise	Jehan et DELLAC Jehanne	24/10/1622	B
PEYTAVY Françoise	François et FOUCHIER Marie	18/04/1618	B
PEYTAVY Françoise	Pierre et CHEYVIALE Jeanne	22/03/1660	B
PEYTAVY Françoise	Petit Peyr et CHEYVIALE Jeanne	12/04/1658	B
PEYTAVY Françoise	Pierre et TREUIL Marie	06/05/1708	B
PEYTAVY Françoise	Pierre et TREUIL Marie	26/10/1704	B
PEYTAVY Françoise	Pierre et TREUIL Marie	23/01/1701	B
PEYTAVY Guillaume	Pierre et GARAVET Jeanne	19/01/1669	B
PEYTAVY Guillaume	Pierre et TREUIL Marie	28/03/1699	B
PEYTAVY Halis	Francilion et LAUMOND Marguerite	14/09/1651	B
PEYTAVY Jean	Pierre et CHEYVIALE Jeanne	14/09/1664	B
PEYTAVY Jean	Pierre et SERRE Catherine	03/02/1681	B
PEYTAVY Jean	Jean et CHARBONNEL Marguerite	16/12/1707	B
PEYTAVY Jeanne	Petit Peyr et CHEYVIALE Jeanne	14/08/1650	B
PEYTAVY Jeanne	Francilion et LAUMOND Marguerite	14/09/1651	B
PEYTAVY Jeanne	Pierre et GARAVET Jeanne	08/02/1654	B
PEYTAVY Jeanne	Pierre et GARAVET Jeanne	04/03/1666	B
PEYTAVY Jeanne	François et FAUCHIER Marie	19/07/1615	B
PEYTAVY Jeanne	Pierre et PEUCH Léonarde	19/10/1671	B
PEYTAVY Jeanne	Pierre et MAURY Jeanne	24/11/1647	B
PEYTAVY Jehanne	Jehan et SERAUDIE Jehanne	17/01/1620	B
PEYTAVY Jehanne	Pierre et MOURY Jehanne	14/09/1636	B
PEYTAVY Marguerite	Petit Peyr et CHEYVIALE Jeanne	15/01/1662	B
PEYTAVY Marguerite	Francilhou et FOUCHIER Marie	23/09/1624	B
PEYTAVY Marguerite	Jean et CHARBONNEL Marguerite	01/03/1715	B
PEYTAVY Martin	Pierre et PEUCH Narde	08/04/1674	B
PEYTAVY Pierre	François et FOUCHIER Marie	29/07/1612	B
PEYTAVY Pierre	Pierre et GARAVET Jeanne	06/03/1659	B
PEYTAVY Pierre	Petit Jean et CHEYVIALE Jeanne	17/10/1655	B
PEYTAVY Pierre	Pey et CHEYVIALLE Jeanne	27/07/1653	B
PEYTAVY Pierre	Pierre et MAURY Jeanne	06/08/1645	B
PEYTAVY Pierre	...(coupé) et PORCHIER Jehanne	20/08/1630	B
PEYTAVY Pierre	Pierre et GARAVET Jeanne	29/11/1661	B
PEYTAVY Pierre	François et PORCHIER Jehanne	01/06/1634	B
PEYTAVY Pierre	Jean et DULAC Jeanne	08/11/1626	B
PEYTAVY Thevene	Pierre et MAURY Jeanne	04/10/1650	B
PIGNOL Thony	Guilhen et MAIGNOU Michialle	26/08/1635	B
PIOUSSAT/ESPIOUSSAS Marie	Thoine ? et POUCH Charlotte	15/02/1646	B
PIRAVAUD François	Pierre et MEYRANIE Thonie	02/02/1673	B
PIROULET François	Gabriel et SAUVAGE Jeanne	02/03/1693	B
PLAISANT DE BOUCHIAT Jean	Jean et DALBY Jeanne	27/09/1716	B
PLASSOT Jehanne	François et SOLOMAGNE Jeanne	17/01/1618	B
PLASSOT Marie	François et LEYMARIE Peyronne	31/12/1626	B
PLASSOT Pierre	François et CHARLIAGUET Jeanne	11/03/1617	B

Nom prénom Nouveau-né	Parents	Date acte	Acte
POMMAREL Jean	Pierre et LOURMÉ Marguerite	19/11/1668	B
POMMAREL Marie	Pierre et DE TOURNIÉ Marguerite	11/04/1660	B
POMMEPUIS Isabelle	Janicot et BOUTOT Françoise	02/04/1625	B
POMMEPUY Halio	Jouanicot et BOUTOT Françoise	06/04/1638	B
POMMEPUY Isabeau	Elie et FAUCHER Catherine	18/01/1678	B
POMMEPUY Isabeau	Janicot et BOUTHOT Françoise	14/10/1645	B
POMMEPUY Isabelle	Léonard et EYNARD Gabrielle	26/03/1712	B
POMMEPUY Jeanne	Jounicot et BOUTOT Françoise	22/09/1630	B
POMMEPUY Jeanne	Léonard et EYNARD Gabrielle	18/03/1715	B
POMMEPUY Jehan	Jehannicot et BOUTOT Françoise	12/09/1627	B
POMMEPUY Léonard	Helie et FAUCHER Catherine	18/07/1682	B
POMMEPUY Louise	Jannicot et BOUTOT Françon	12/12/1632	B
POMMEPUY Marie	Jehanicot et BOUTOT Françoise	22/07/1635	B
POMMIER Jean	Bertrand et CHARTROULLE Gabrielle	05/01/1667	B
PONCHARAL Antoinette	Jean et CROUCHARD Françoise	26/01/1706	B
PONCHARAL Catherine	Jean et ARBAROU Antoinette	10/04/1677	B
PONCHARAL Elie	Jean et PORCHIER Penelou	20/02/1661	B
PONCHARAL Guillaume	Jean et PORCHER Penelou	14/11/1663	B
PONCHARAL Jean	Jean et ARBARON Antoinette	21/02/1678	B
PONCHARAL Jean	Jean et GARESCHIE Marie	16/11/1679	B
PONCHARAL Jean	Jean et PORCHIER Penelle	12/06/1659	B
PONCHARAL Jean	Hélie et LAJOINIE Catherine	15/09/1709	B
PONCHARAL Jean	Jean et GEORGES Antoinette	04/01/1689	B
PONCHARAL Jean	Hélie et LAJEUSNIE Catherine	09/01/1705	B
PONCHARAL Jeanne	Jean et CROUCHARD Françoise	03/06/1704	B
PONCHARAL Jeanne	Elie et LAJOANIE Catherine	07/10/1699	B
PONCHARAL Marie	Jehan et POURCHIER Penelle	26/12/1655	B
PONT Pierre	Marty et DARCISSAC Marie	27/10/1647	B
PONTCHARAL Jean	Jean et CROCHARD Françoise	25/09/1701	B
PONTHIER Anne	François et MATHOU Jeanne	05/04/1706	B
PONTHIER Antoine	Léonard et BREUIL Penelou	11/11/1636	B
PONTHIER Bertrand	Louis et LAFARGE Isabeau	15/12/1695	B
PONTHIER Catherine	François et MATHOU Jeanne	09/10/1701	B
PONTHIER Elisabeth	Charles et GENIER Geoffrette	15/06/1650	B
PONTHIER François	Jehan et VAYNE Jehanne	28/08/1614	B
PONTHIER François	Antoine et CHARBONNEL Marguerite	15/01/1651	B
PONTHIER Françoise	Jean et MEYJONNADE Catherine	07/03/1711	B
PONTHIER Guillaume	François et MATHOU Jeanne	19/04/1708	B
PONTHIER Jacques	Jehan et VAYNE Jehanne	20/02/1627	B
PONTHIER Jean	Michel et DEYZAC Jeanne ?	19/01/1671	B
PONTHIER Jean	Michel et MEYNADE Michelle	29/04/1707	B
PONTHIER Jean	François et MATHOU Jeanne	13/11/1712	B
PONTHIER Jeanne	Jean et MEYJONNADE Catherine	02/02/1708	B
PONTHIER Jehanne	Jehan et VAYNE Jehanne	02/04/1617	B
PONTHIER Michel		27/06/1709	B
PONTHIER Thevene	Jean et MEYJONNADE Catherine	23/02/1705	B
PONTHIER Thony	Léonard et BREUIL Penellou	22/10/1617	B
PONTIÉ Penelle	Julien et GOUMY Marguerite	11/10/1615	B
PONTIER Catherine	Jehan et VAYNE Jehanne	14/11/1622	B
PONTIER Catherine	Julle et GOUMINE/GOULMY Petite	31/01/1612	B
PONTIER Etienne	Julliot et DE GOULMY Marguerite	25/04/1613	B
PONTIER François	Jean et BLANCHARD Jeanne	25/04/1625	B
PONTIER François	Léonard et BREUIL Peyronne	07/12/1627	B
PONTIER Guilhen	Jehan et VAYNE Jehanne	03/03/1613	B
PONTIER Guillaume	Thony et CHARBONNEL Marguerite	01/04/1638	B
PONTIER Guillaume	Jehan et VAYNE Jehanne	29/09/1629	B
PONTIER Helias	Jehan et SAUVEZIE Jehanne	24/12/1623	B
PONTIER Jean	François et MATOU Jeanne	13/04/1715	B
PONTIER Jeanne	Charles et GENIER Geoffrette	09/03/1649	B
PONTIER Jehan	Jehan et PEYRY Claude	25/08/1624	B
PONTIER Jehanne	Jehan et SAUVEZIE Jehanne	06/09/1620	B
PONTIER Jehanne	Léonard et BREUIL Penelle	06/08/1623	B

Nom prénom Nouveau-né	Parents	Date acte	Acte
PONTIER Jehanne	Jehan et VAYNE Jehanne	03/01/1620	B
PONTIER Léonard	Thony et CHARBONNEL Marguerite	15/05/1644	B
PONTIER Léonarde	Thony et MARTY Marie	19/08/1637	B
PONTIER Marie	Charles et GENIER Goufrette	19/07/1654	B
PONTIER Marie	Thony et CHARBONNEL Marguerite	04/05/1636	B
PONTIER Marie	Jehan et MEYRINE Claude	01/11/1622	B
PONTIER Marie	Michel et LATEVILLE? Michelle	11/10/1711	B
PONTIER Marsal	Thony et CHARBONNEL Marguerite	18/04/1647	B
PONTIER Michial	Jehan et PEYRY Claude	11/06/1626	B
PONTIER Penelle	Jean et SAUVEZIE Jeanne	03/09/1626	B
PONTIER Pierre	Charles et GENIER Geoffrette	05/11/1645	B
PONTIER Pierre	Jean et MEYJONNADE Catherine	06/01/1715	B
PONTIER Raymonde	Jehan et SAUVEZIE Jehanne	05/02/1625	B
PORCHER Anne	Pierre et FERAL Peyronne	27/03/1683	B
PORCHER Anne	Géraud et PORCHER Antoinette	31/10/1660	B
PORCHER Anne	Léonard et MOUNEYRAT Marie	25/05/1703	B
PORCHER Anne	Etienne et CHASTRAS Marguerite	10/07/1695	B
PORCHER Annet	Thony et DUPUY Léonarde	14/08/1677	B
PORCHER Antoine	Guillaume et DUBOIS Martiale	21/07/1677	B
PORCHER Antoine	Marsal et SOULIER Penelle	18/06/1671	B
PORCHER Antoine	Etienne et CHASTRAS Marguerite	22/10/1698	B
PORCHER Antoinette	Martial et RIVIERE Penelle	28/10/1674	B
PORCHER Antoinette	Bertrand et PEYTAVY Catherine	21/11/1683	B
PORCHER Antoinette	Guillaume et PEYRY Jacquette	29/06/1682	B
PORCHER Bernard	François et DAVID Françoise	03/04/1707	B
PORCHER Bernard	Pierre et LAFARGE Marguerite	10/05/1705	B
PORCHER Bernard	François et DAVID Françoise	01/06/1715	B
PORCHER Bertrand	Pierre et FERAL Peyronne	16/06/1675	B
PORCHER Catherine	Antoine et DELMAS Lucie	21/09/1682	B
PORCHER Catherine	Antoine et DUPUY Léonarde	15/03/1663	B
PORCHER Catherine	Jean et DUPUY Louise	01/03/1655	B
PORCHER Catherine	Jean et DUPUY Louise	10/04/1658	B
PORCHER Catherine	Jean et DUPUY Louise	19/02/1673	B
PORCHER Catherine	Antoine et DELMAS Lucie	10/04/1679	B
PORCHER Catherine	Léonard et MOUNEYRAT Marie	11/02/1706	B
PORCHER Etienne	Jean et DUPUY Louise	26/07/1665	B
PORCHER François	Jean et ROMANET Jeanne	26/02/1675	B
PORCHER François	Thony et DUPUY Léonarde	15/05/1672	B
PORCHER François	Pierre et FANTOU Françoise	29/03/1676	B
PORCHER François	Pierre et CONEL Françoise	22/10/1714	B
PORCHER François	Guillaume et DE NAUCHE Jeanne	28/10/1702	B
PORCHER François	Pierre et CONEL Françoise	09/01/1708	B
PORCHER François	Charles et MOUNIER Léonarde	13/01/1713	B
PORCHER Françoise	Guillaume et DE NAUCHE Jeanne	19/04/1711	B
PORCHER Françoise	Bertrand et CONEL Françoise	27/08/1713	B
PORCHER Françoise	Bertrand et SAUVAGE Catherine	28/01/1696	B
PORCHER Françoise	...(oubli) et MEUNIER Léonarde	06/04/1715	B
PORCHER Gabrielle	Martial et RIVIERE Penelle	03/05/1676	B
PORCHER Gabrielle	Antoine et DELMAS Lucie	11/07/1677	B
PORCHER Gabrielle	Jean et DUPUY Louise	26/07/1665	B
PORCHER Géral	Martial et SOULIER Penelle	04/09/1681	B
PORCHER Géraud	Pierre et FANTOU Françoise	22/02/1673	B
PORCHER Guillaume	Martial et SOULIER Penelle	15/07/1678	B
PORCHER Guillaume	Géraud et PORCHER Antoinette	15/01/1664	B
PORCHER Guillaume	Jacques et AGUIRÉ ...(illisible)	27/08/1656	B
PORCHER Guillaume	Pierre et SERRE Jeanne	14/01/1716	B
PORCHER Guillaume	Pierre et CONEL Françoise	18/05/1704	B
PORCHER Guillaume	Jean et MEYRANIE Jeanne	16/10/1685	B
PORCHER Guillaume	Pierre et SERRE Jeanne	15/01/1713	B
PORCHER Guillaumette	Pierre et FERAL Peyronne	14/12/1676	B
PORCHER Hélie	Pierre et FANTOU Françoise	10/08/1679	B
PORCHER Jean	Jean et CHAUVIAC Léonarde	15/02/1678	B

Nom prénom Nouveau-né	Parents	Date acte	Acte
PORCHER Jean	François et DAVID Françoise	04/03/1708	B
PORCHER Jean	Etienne et ROZE Léonarde	25/10/1714	B
PORCHER Jeanne	Pierre et FANTOU Françoise	02/12/1677	B
PORCHER Jeanne	Guillaume et LAFARGE Guillaumette	07/12/1661	B
PORCHER Jeanne	Jean et ROMANET Jeanne	18/06/1677	B
PORCHER Jeanne	Bertrand et VAREILLE Anne	01/03/1678	B
PORCHER Jeanne	François et DAVID Françoise	18/04/1712	B
PORCHER Jehan	Jehan et GOUDAR Catherine	01/06/1645	B
PORCHER Léonard	Guillaume et PEYRY Jacquette	26/11/1677	B
PORCHER Léonard	Bertrand et VAREILLE Anne	12/09/1675	B
PORCHER Léonarde	Blaise et LAGUEYRIE Françoise	18/11/1657	B
PORCHER Léonarde	Etienne et CHATRAS Marguerite	04/04/1701	B
PORCHER Louise	Pierre et CONCHE Françoise	22/07/1711	B
PORCHER Marguerite	Pierre et CONEL Françoise	17/01/1706	B
PORCHER Marguerite	Bertrand et VAREILLE Anne	20/02/1687	B
PORCHER Marguerite	Guillaume et DE NAUCHE Jeanne	15/01/1708	B
PORCHER Marguerite	Guillaume et VIVARET Peyronne	21/02/1688	B
PORCHER Marie	Guilhemy et PEYRY Jacquette	25/12/1678	B
PORCHER Marie	Jean et FAUGERON Catherine	27/11/1649	B
PORCHER Marie	Guillaume et LAFARGE Guillaumette	11/07/1666	B
PORCHER Marie	Guillaume	08/03/1705	B
PORCHER Martiale	Jean et ROUMANET Jeanne	29/08/1679	B
PORCHER Martiale	Jean et DUPUY Louise	23/08/1670	B
PORCHER Martin	Bertrand et DELMAS Jeanne	05/06/1709	B
PORCHER Mathieu	Pierre et SERRE Jeanne	16/05/1711	B
PORCHER Mathieu	Etienne et ROZE Léonarde	09/05/1699	B
PORCHER Mathieu	Etienne et ROZE Léonarde	15/10/1711	B
PORCHER Penelle	Antoine et DELMAS Lucie	11/07/1677	B
PORCHER Pétronille	François et DAVID Françoise	30/07/1709	B
PORCHER Pétronille	Jean et DELMOND Penelle	24/02/1688	B
PORCHER Pétronille	Charles et MOUNIER Léonarde	22/12/1717	B
PORCHER Peyronne	Pierre et FANTOU Françoise	11/01/1665	B
PORCHER Pierre	Bertrand et VAREILLE Anne	26/12/1680	B
PORCHER Pierre	Thony et FERAL Catherine	27/12/1663	B
PORCHER Pierre	Gérald et PORCHER Toinette	09/05/1671	B
PORCHER Pierre	Guillaume et DUBOIS Martiale	05/06/1681	B
PORCHER Pierre	Jean et DUPUY Louise	22/11/1653	B
PORCHER Pierre	Bertrand et SAUVAGE Catherine	25/11/1700	B
PORCHER Pierre	Etienne et ROZE Léonarde	15/10/1711	B
PORCHER Pierre	Etienne et ROZE Léonarde	19/01/1707	B
PORCHER Pierre	Bernard et SAUVAGE Catherine	06/01/1689	B
PORCHER Thevene	Pierre et LAFARGE Marguerite	07/11/1707	B
PORCHER Toinette	Thony et LANOUDOU Léonarde	26/04/1671	B
PORCHIER Anne	Jehan et ALBIER Françoise	12/04/1633	B
PORCHIER Antoine	Girou et FOUCHIER Jacquette	16/06/1645	B
PORCHIER Antoine	Blaise et LAGUEYRIE Françoise	28/12/1659	B
PORCHIER Antoine	Gabriel et CHAUMOND Antoinette	31/12/1629	B
PORCHIER Antoinette	François et LACHARTROULLE Penelle	02/12/1631	B
PORCHIER Antoinette	Jehan et D'ALBIER Françoise	06/06/1630	B
PORCHIER Antoinette	Helie et DE BOYER Jehanne	17/09/1623	B
PORCHIER Antoinette	Thony et DUPUY Léonarde	19/05/1658	B
PORCHIER Antoinette	Blazi et LAGUEYRIE Fransou	25/05/1653	B
PORCHIER Bernard	François et LACHARTROULE Penelle	06/04/1624	B
PORCHIER Bertrand	Guillaume et LAFARGE Guillaumette	31/03/1660	B
PORCHIER Bertrand	François et LACHARTROULLE Penelle	06/05/1636	B
PORCHIER Bertrand	Guilhen et DELPY Jeanne	29/09/1650	B
PORCHIER Blazy	Gabriel et CHAUMOND Thonye	11/09/1622	B
PORCHIER Catherine	François et LAFARGE Françoise	24/05/1616	B
PORCHIER Catherine	Gabriellou et CHAUMOND Thonie	21/08/1628	B
PORCHIER Catherine	Jean et DUPUY Louise	06/05/1668	B
PORCHIER Catherine	Jean et DE MARTINY Suzanne	24/05/1657	B
PORCHIER Elie	Jean et AGUIRÉ Anne	14/10/1666	B

Nom prénom Nouveau-né	Parents	Date acte	Acte
PORCHIER Etienne	Jean et AGUIRÉ Louise	01/06/1670	B
PORCHIER Etienne	François et FOUGEYRON Marguerite	22/04/1635	B
PORCHIER Etienne	Jean et DE NAUCHE Marguerite	02/01/1650	B
PORCHIER Etienne	François et LAFARGE Françon	27/08/1626	B
PORCHIER François	François et FOUGIEYRON Marguerite	07/09/1636	B
PORCHIER François	François et LACHARTOULLE Penelle	10/04/1627	B
PORCHIER François	Bertrand et LACHARTROULE Gabrielle	02/04/1619	B
PORCHIER Françoise	François et LACHARTROULLE Penelle	29/06/1621	B
PORCHIER Françoise	Gérauld et BARRIERE Jeanne	26/09/1647	B
PORCHIER Françoise	François et GARAVET Bounique	12/12/1646	B
PORCHIER Françoise	Antoine et DUPUY Léonarde	30/03/1661	B
PORCHIER Gabriel	Jacques et AGUIRÉ ...(illisible)	19/08/1652	B
PORCHIER Gabriel	Jehan et ROZE Toinette	11/11/1632	B
PORCHIER Gerauld	Jehan et ALBIER Françoise	07/03/1621	B
PORCHIER Guilhen	Jehan et CHALANGEAS Marie	11/06/1645	B
PORCHIER Guillaume	Martial et VERGNE Marie	29/12/1650	B
PORCHIER Hélie	Jehan et RABIER? Françoise	17/03/1626	B
PORCHIER Isabeau	Jean et DESCHAMPS Marie	13/12/1639	B
PORCHIER Jacques	Jehan et D'ALBIER Françoise	13/04/1613	B
PORCHIER Jacques	Géraud et BARRIERE Jeanne	09/04/1646	B
PORCHIER Jacques	Blaise et LAGUEYRIE Françoise	09/04/1663	B
PORCHIER Jean	Martial et SOULIER Penelle	13/11/1673	B
PORCHIER Jean	François et FOUGIEYRON Marguerite	21/11/1638	B
PORCHIER Jean	Jean et FOUGEYRON Catherine	17/10/1638	B
PORCHIER Jean	Geraud et PORCHIER Antoinette	30/10/1657	B
PORCHIER Jean	Etienne et BLEYGEAT Marguerite	26/12/1666	B
PORCHIER Jean	Jean et POUCH Jacquette	01/01/1651	B
PORCHIER Jeanne	Helie et BOYER Jeanne	15/06/1621	B
PORCHIER Jeanne	Jean et DUPUY Louise	16/02/1661	B
PORCHIER Jeanne	Geraud et BARIEYRE Jeanne	07/12/1650	B
PORCHIER Jeanne	Pierre et FANTOU Françoise	31/10/1666	B
PORCHIER Jeanne	François et GARAVET Bounique	15/09/1643	B
PORCHIER Jeanne	Jean et ROUMANET Jeanne	12/11/1673	B
PORCHIER Jehan	François et LACROIX Penellou	26/12/1613	B
PORCHIER Jehan	Jehan et ...(omis) Marguerite	03/02/1613	B
PORCHIER Jehan	François et FOUGIEYRON Marguerite	26/08/1632	B
PORCHIER Jehan	Girou et FOUCHIER Jacquette	16/06/1645	B
PORCHIER Jehan	Jehan et DALBIER Françoise	05/11/1623	B
PORCHIER Jehan	Jehan et FOUGIEYRON Catherine	13/03/1627	B
PORCHIER Jehan	Jehan et DE NAUCHE Marguerite	09/02/1648	B
PORCHIER Jehan	Guilhen et DELPY Jehanne	24/08/1638	B
PORCHIER Jehanne	Jehan et POUCH Marguerite	02/08/1622	B
PORCHIER Jehanne	Jehan et FOUGEYRON Catherine	03/04/1633	B
PORCHIER Léonarde	Jean et LAMESTRIE? Jeanne	17/12/1629	B
PORCHIER Léonarde	Thony et DUPUY Léonarde	08/05/1659	B
PORCHIER Léonarde	Jean et ELIAS Jeanne	13/04/1656	B
PORCHIER Louise	Jean et FOUGEYRON Catherine	29/02/1652	B
PORCHIER Marguerite	Jehan et CHALANGEAS Marie	08/11/1643	B
PORCHIER Marguerite	Jehan et FOUGIEYRON Catherine	23/05/1634	B
PORCHIER Marguerite	Jean et ALBIER Françoise	23/02/1632	B
PORCHIER Marguerite	Jean et PORCHIER Marguerite	26/07/1634	B
PORCHIER Marguerite	Jehan et POUCH Jacquette	04/03/1649	B
PORCHIER Marsalle	Gabrialou et ROZE Thonie	30/08/1626	B
PORCHIER Odette	Jehan et ALBIER Françoise	25/01/1612	B
PORCHIER Penelou	François et GARAVET Bonique	05/11/1634	B
PORCHIER Pierre	Jehan et DALBIER Françoise	09/09/1618	B
PORCHIER Pierre	Jean et ALBIER Françoise	24/05/1627	B
PORCHIER Pierre	François et GARAVET Bounique	20/09/1637	B
PORCHIER Pierre	Jean et DE NAUCHE Marguerite	17/12/1645	B
PORCHIER Pierre	Jacques et AGUIRÉ Maxence	23/05/1660	B
PORCHIER Pierre	Jehan et FOUGIEYRON Catherine	17/03/1629	B
PORCHIER Thevene	Bertou et PEYTAVY Catherine	14/06/1678	B

Nom prénom Nouveau-né	Parents	Date acte	Acte
PORCHIER Thoinette	Jean et DE NAUCHE Marguerite	01/01/1647	B
POUCH Anne	Pierre et CHOUZENOUX Alis	16/11/1654	B
POUCH Anne	Jean et CHAUFFIER Jeanne	26/12/1683	B
POUCH Anne	Guillaume et BOSREDON Anne	22/09/1613	B
POUCH Anne	Pierre et FANTOU Françoise	06/10/1685	B
POUCH Anne	François et CHAUFFIER Jeanne	01/03/1715	B
POUCH Anne	Pierre et ROUBERTIE Cécile	15/11/1701	B
POUCH Anne	Jean et FAUCHER Marie	25/04/1715	B
POUCH Antoine	Jehan et DE REJAUD Catherine	17/03/1624	B
POUCH Antoinette	Marty et DARCISSAC Marie	06/03/1644	B
POUCH Antoinette	Pierre et CHAMBARET Jeanne	24/08/1671	B
POUCH Antoinette	Eymard et SIMON Mariothe	20/08/1623	B
POUCH Antoinette	Jean et LAC Marie	30/09/1679	B
POUCH Antoinette	Pierre et DANIEL Marie	10/02/1688	B
POUCH Barthélémy	Jean et LAC Marie	24/04/1692	B
POUCH Barthélémy	Guillaume et MEYRE Jeanne	02/03/1705	B
POUCH Bernard	Gabriel et CHASTANET Jeanne	21/11/1683	B
POUCH Bernard	Léonard et RIVIERE Marie	31/12/1689	B
POUCH Bernarde	Bertrand et FANTHOU Marie	27/09/1611	B
POUCH Bertrand	Pierre et ...(illisible sur l'acte) Jeha	25/10/1625	B
POUCH Bertrand	Peyr et BESSE Guillaumette	16/11/1625	B
POUCH Bertrand	Pierre et DEYMARY Mariouthou	01/03/1618	B
POUCH Bertrand	Léonard et LACHIEZE Jeanne	05/03/1709	B
POUCH Bounique	Pierre et MAGRANGEAS Catherine	03/04/1649	B
POUCH Bounique	Eymard et SIMON Mariothe	12/02/1612	B
POUCH Brosi	Jehan et RAGAU Catherine	12/03/1630	B
POUCH Catherine	Peyr et VAYNE Catherine	21/03/1632	B
POUCH Catherine	Guillaume et MEYRE Jeanne	25/03/1693	B
POUCH Catherine	Pierre et FANTOU Françoise	02/10/1688	B
POUCH Charlotte	Jean et TREUIL Jeanne	25/03/1668	B
POUCH Charlotte	Petit Jean et DUVIALLARD Jeanne	26/09/1655	B
POUCH Claude	Antoine et BOSREDON Marguerite	30/04/1663	B
POUCH Elie	Pierre et MAGRANGEAS Catherine	27/11/1658	B
POUCH Elisabeau	Jean et ROMANET Marguerite	14/03/1679	B
POUCH Elisabeth	Helie et REYNAUD Marguerite	06/02/1704	B
POUCH Elisabeth	Pierre et CHASTANET Françoise	05/07/1717	B
POUCH Etienne	Léonard et ROUBERTIE Catherine	18/11/1674	B
POUCH Eymard	Bernard et BARIAL Léonarde	30/11/1632	B
POUCH François	Petit Jean et PORCHER Jeanne	27/01/1712	B
POUCH François	Guillaume et BOUNAY Marie	25/12/1714	B
POUCH Françoise	Pierre et CHOUZENOUX Alis	10/08/1668	B
POUCH Françoise	Jean et CHALANGEAS Catherine	06/03/1693	B
POUCH Gabriel	Pierre et CHOUZENOUX Halys	01/07/1657	B
POUCH Gabriel	Bertrand et BIGEARDEL Jeanne	03/05/1654	B
POUCH Gabriel	Jean et DEJEAN Mative	08/01/1713	B
POUCH Gaultier	Pierre et DANIEL Marie	19/06/1684	B
POUCH Geouffrette	Pierre et GARAVET Toinette	17/03/1649	B
POUCH Guilhen	Bardy et BARIAL Léonarde	12/11/1636	B
POUCH Guillaume	Pierre et BIGEARDEL Jeanne	16/06/1652	B
POUCH Guillaume	Pierre et CHAMBARET Jeanne	19/08/1668	B
POUCH Guillaumette	Léonard et LACHIEZE Jeanne	06/12/1712	B
POUCH Helie	Jehan et RAGEAULT Cathou	11/10/1626	B
POUCH Helie	Antoine et BOSREDON Marguerite	04/04/1655	B
POUCH Jacques	Pierre et CHOUZENOUX Haly	19/08/1670	B
POUCH Jacquette	Léonard et ROUBERTIE Catherine	10/04/1666	B
POUCH Jacquette	Pierre et BARIAL Marie	06/02/1661	B
POUCH Jean	Bertrand et BIGEARDEL Jeanne	07/08/1650	B
POUCH Jean	Jean et LAGUEYRIE Antoinette	06/07/1653	B
POUCH Jean	Pierre et CHOUZENOUX Louise	13/06/1661	B
POUCH Jean	Pierre et CHAMBARET Jeanne	29/08/1674	B
POUCH Jean	Pierre et CHAMBARET Jeanne	06/04/1677	B
POUCH Jean	Helye et TOURNIÉ Marie	16/08/1666	B

Nom prénom Nouveau-né	Parents	Date acte	Acte
POUCH Jean	Antoine et LABROUSSE Marguerite	07/05/1651	B
POUCH Jean	Jean et CHICOU Marguerite	23/02/1672	B
POUCH Jean	Helye et TOURNIÉ Marie	16/08/1666	B
POUCH Jean	Pierre et NEYRAT Françoise	19/11/1680	B
POUCH Jean	Pierre et LAFARGE Marie	31/08/1681	B
POUCH Jean	Guillaume et BOUNAY Marie	18/12/1713	B
POUCH Jean	Pierre et CHASTANET Françoise	20/05/1711	B
POUCH Jean	Pierre et DUVIALLARD Cécile	26/10/1703	B
POUCH Jean	Léonard et BARDON Peyronne	15/06/1705	B
POUCH Jean	Pierre et POUCH Elisabeth	06/04/1716	B
POUCH Jean	Guillaume et MEYRE Jeanne	14/10/1698	B
POUCH Jean	Gabriel et BAYLE Jeanne	23/02/1685	B
POUCH Jean	Etienne et MARGOT Françoise	13/01/1712	B
POUCH Jean	Guillaume et MEYRE Jeanne	15/02/1708	B
POUCH Jean	Jean et PORCHER Jeanne	10/03/1700	B
POUCH Jean	Pierre et LAVIGNE Elisabeth	17/05/1701	B
POUCH Jeanne	Jean et RAYNAUD Catherine	05/02/1634	B
POUCH Jeanne	Jean et LAC Marie	24/10/1682	B
POUCH Jeanne	Elie et TOURNIER Marie	13/04/1659	B
POUCH Jeanne	Léonard et ROUBERTIE Catherine	31/08/1668	B
POUCH Jeanne	Bertrand et BIGEARDEL Jeanne	02/09/1657	B
POUCH Jeanne	Petit Jean et PORCHER Jeanne	24/06/1706	B
POUCH Jeanne	Guillaume et MEYRE Jeanne	15/02/1697	B
POUCH Jeanne	Jean et CHALANGEAS Catherine	09/08/1695	B
POUCH Jeanne	Pierre et CHASTANET Françoise	21/10/1707	B
POUCH Jeanne	Pierre et BESSE Isabeau	24/07/1698	B
POUCH Jeanne	Pierre et LAVERGNE Isabeau	20/09/1705	B
POUCH Jehan	Mathieu et FANTHOU Jehanne	13/09/1637	B
POUCH Jehan	Jehan et BAYLE Marguerite	15/08/1639	B
POUCH Jehan	Eymard et SIMON Mariothe	21/05/1617	B
POUCH Jehan	Jehan et CHARBONNEL Jehanne	21/07/1628	B
POUCH Jehan	Bertrand et BIGEARDEL Jeanne	12/01/1648	B
POUCH Jehan	Jehan et CHAMBARET Anne	01/08/1647	B
POUCH Jehan	...(omis) et ...(omis)	09/01/1639	B
POUCH Jehan	Pierre et CHOUZENOUX Salve	29/09/1650	B
POUCH Jehan	Marou et DEMOLINS Marie	14/06/1626	B
POUCH Jehan	Pierre et LAS BORDAS Jehanne	16/02/1631	B
POUCH Jehanne	Pierre et VAYNE Catherine	15/03/1635	B
POUCH Léonard	Jean et CHICOU Marguerite	04/04/1681	B
POUCH Léonard	Léonard et ROUBERTIE Catherine	03/09/1671	B
POUCH Léonard	Léonard et ROUBERTIE Catherine	06/01/1678	B
POUCH Léonard	Bertrand et BIGEARDEL Jeanne	09/06/1659	B
POUCH Léonard	Guillaume et BOSREDON Anne	10/09/1611	B
POUCH Léonard	Pierre et LEYRAT Franson	30/08/1677	B
POUCH Léonard	Etienne et MARGOT Françoise	20/02/1708	B
POUCH Léonard	Petit Jean et DEJEAN Mathive	11/12/1716	B
POUCH Léonard	Petit Jean et PORCHER Jeanne	21/06/1708	B
POUCH Léonarde	Pierre et CHOUZENOUX Françoise	15/01/1687	B
POUCH Libéral	Peyr et BESSE Guillaumette	28/10/1629	B
POUCH Louis	Eymard et DEMOLINS Marie	11/11/1629	B
POUCH Madeleine	Pierre et ROUBERTIE Cécile	22/09/1712	B
POUCH Marc	Pierre et MADRANGES Catherine	23/05/1652	B
POUCH Marcelle	Martin et PEYTAVY Jeanne	14/04/1705	B
POUCH Marguerite	Bardy et BARIAL Marguerite	17/05/1625	B
POUCH Marguerite	Elie et TOURNIÉ Marie	24/03/1662	B
POUCH Marguerite	Jean et LAC Marie	20/09/1676	B
POUCH Marguerite	Helie et CHASTANET Marie	10/05/1671	B
POUCH Marguerite	Jean et CHICOU Marguerite	27/09/1668	B
POUCH Marguerite	Bardy et BARIAL Léonarde	22/10/1634	B
POUCH Marguerite	Elie et REYNAUD Marguerite	07/02/1693	B
POUCH Marguerite	Jean et POUCH Marie	28/09/1695	B
POUCH Marie	Pierre et GARAVET Antoinette	13/05/1646	B

Nom prénom Nouveau-né	Parents	Date acte	Acte
POUCH Marie	Pierre et MIAILLER Jeanne	29/12/1667	B
POUCH Marie	Elie et CHASTANET Marie	19/08/1675	B
POUCH Marie	Bertrand et POUCH Marie	26/04/1637	B
POUCH Marie	Pierre et BONNEL Marguerite	16/08/1671	B
POUCH Marie	Pierre et MAGRANGEAS Catherine	14/01/1646	B
POUCH Marie	Eymard et SIMON Marie	04/03/1619	B
POUCH Marie	Jean et DUVIALLARD Jeanne	16/02/1659	B
POUCH Marie	Pierre et ROUBERTIE Cécile	10/08/1706	B
POUCH Marie	Pierre et ROUBERTIE Cécile	29/11/1709	B
POUCH Marie	Pierre et LAVERGNE Isabeau	31/12/1702	B
POUCH Marie	Pierre et POUCH Elisabeth	04/04/1715	B
POUCH Marie	Jean et LAC Marie	06/05/1688	B
POUCH Marie	Guillaume et BOUNAY Marie	03/10/1716	B
POUCH Marie	Guillaume et MEYRE Jeanne	21/07/1706	B
POUCH Marie	Guillaume et MEYRE Jeanne	02/08/1703	B
POUCH Marie	Hélie et REYNAUD Marguerite	24/03/1708	B
POUCH Marie	Léonard et CHEZE Jeanne	04/03/1717	B
POUCH Marsalle	Bertrand et BIGEARDEL Jeanne	03/04/1649	B
POUCH Martial	Bertrand et BASTIE Guillaume	17/12/1662	B
POUCH Martiale	Jean et PORCHER Jeanne	21/02/1704	B
POUCH Mathieu	Jean et ROMANET Marguerite	01/01/1678	B
POUCH Mathieu	Jean et CHASTANET Jeanne	05/02/1688	B
POUCH Mathive	Petit Jean et PORCHER Jeanne	23/01/1715	B
POUCH Mondine	Jehan et CHARBONNEL Jehanne	07/06/1644	B
POUCH Narde	Bertrand et PEUCH Marie	22/12/1639	B
POUCH Pétronille	Gabriel et BAYLE Jeanne	27/09/1699	B
POUCH Pétronille	Jean et CHASTANET Jeanne	09/12/1685	B
POUCH Pétronille	Jean et CHALANGEAS Catherine	05/07/1687	B
POUCH Peyronne	Jehan et DULAC Jeanne	01/06/1644	B
POUCH Peyronne	Jean et CHICOU Marguerite	28/03/1676	B
POUCH Peyronne	Jean et DUVIALLARD Jeanne	08/07/1663	B
POUCH Peyronne	Pierre et CHOUZENOUX Halys	17/05/1666	B
POUCH Pierre	Bardi? et BARIAL Léonarde	12/06/1627	B
POUCH Pierre	Pierre et MAGRANGEAS Catherine	11/11/1647	B
POUCH Pierre	Bertrand et BIGEARDEL Jehanne	23/11/1646	B
POUCH Pierre	Antoine et BOSREDON Marguerite	02/09/1657	B
POUCH Pierre	Jean et CHARBONNEL Jeanne	22/02/1632	B
POUCH Pierre	Bertrand et DUTEIL Guillaume	22/09/1664	B
POUCH Pierre	Bertrand et BIGEARDEL Jeanne	05/03/1656	B
POUCH Pierre	Eymard et SIMON Mariote	15/03/1620	B
POUCH Pierre	...(omis) et ...(omis)	09/01/1639	B
POUCH Pierre	Etienne et LAGUEYRIE Jeanne	08/12/1676	B
POUCH Pierre	Pierre et LAFARGE Marie	14/03/1678	B
POUCH Pierre	Pierre et MIAILLER Jeanne	16/03/1665	B
POUCH Pierre	Gabriel et BAYLE Jeanne	01/11/1682	B
POUCH Pierre	Jean et DUVIALLARD Jeanne	22/01/1652	B
POUCH Pierre	Jean et ROUMANET Marguerite	28/02/1681	B
POUCH Pierre	Jehan et DULAC Jeanne	03/02/1649	B
POUCH Pierre	Eymar et DESMOLINS Marie	03/04/1622	B
POUCH Pierre	Léonard et ROUBERTIE Catherine	09/09/1681	B
POUCH Pierre	Pierre et MADRANGEAS Catherine	13/08/1661	B
POUCH Pierre	Pierre et GAILLARD Isabelle	18/08/1695	B
POUCH Pierre	Jean et FAUCHER Marie	20/09/1711	B
POUCH Pierre	Helie et REYNAL Marguerite	27/03/1701	B
POUCH Pierre	Guillaume et MEYRE Jeanne	28/12/1700	B
POUCH Pierre	ROMANET Elisabeth	13/06/1717	B
POUCH Pierre	Jean et CHALANGEAS Catherine	23/11/1684	B
POUCH Pierre	Pierre et CHASTANET Françoise	17/11/1714	B
POUCH Pierre	Pierre et ROUBERTIE Cécile	12/07/1716	B
POUCH Simon	Pierre et CHAMBARET Jeanne	06/03/1680	B
POUCH Thevene	Pierre et BORDAS Jeanne	18/05/1636	B
POUCH Thevene	Giraudou et RIVIERE Marguerite	26/10/1677	B

Nom prénom Nouveau-né	Parents	Date acte	Acte
POUCH Thevene		25/09/1713	B
POUCH Thomas	Pierre et MAGRANGEAS Marguerite	19/02/1654	B
POUCH Thony	Eymard et SIMON Mariothe	17/12/1613	B
POUCH Thony	Jehan et ...(effacé) Jehanne	01/11/1637	B
POUCH (DE) Charlotte	Jehan et CHARBONNEL Jehanne	17/12/1634	B
POUCH (DE) Jeanne	Jehan et DULAC Jeanne	03/05/1639	B
POUGET Anne	Pierre et SOULIER Louise	21/08/1674	B
POUGET Antoinette	Girou et POMMEPUI Jeanne	29/12/1676	B
POUGET Bernard	Pierre et CHOUZENOUX Jehanne	19/12/1620	B
POUGET Bernard	Pierre et RIVIERE Hiotte	15/09/1704	B
POUGET Bertrand	Jean et FOUCHIER Marguerite	30/12/1646	B
POUGET Bertrand	François et GENIER Peyronne	15/10/1645	B
POUGET Catherine	Jean et FOUCHIER Marguerite	26/11/1653	B
POUGET Catherine	Jean et BOURZAC Marguerite	23/01/1690	B
POUGET Catherine	Jean et LAGUEYRIE Marie	16/07/1693	B
POUGET Claude	Jean et MOUNEYRAT Françoise	29/03/1716	B
POUGET Etienne	François et GENIER Peyronne	04/10/1654	B
POUGET Etienne	Bertrand et BARRIERE Louise	05/09/1618	B
POUGET François	Jehan et VERGNAS ? Thoinette	06/09/1646	B
POUGET François	Pierre et CHOUZENOUX Jeanne	10/09/1616	B
POUGET François	Pierre et BRETTE Marie	11/10/1667	B
POUGET Françoise	Antoine et DEVAL Dauphine	03/01/1677	B
POUGET Gérard	Jean et LAVERGNE Antoinette	09/10/1650	B
POUGET Guillaume	François et GENIER Peyronne	30/08/1659	B
POUGET Isabeau	Jehan et FOUCHIER Marguerite	25/06/1651	B
POUGET Jacqueline	Pierre et RIVIERE Liote	30/04/1703	B
POUGET Jean	Jean et MOUNAC Marie	08/04/1680	B
POUGET Jean	Thony et DEVAL Marie	17/07/1672	B
POUGET Jean	Bertrand et BOUTOT Marie	29/05/1680	B
POUGET Jean	Jean et LAGUEYRIE Marie	12/04/1678	B
POUGET Jean	Jean et FOUCHIER Marguerite	02/06/1658	B
POUGET Jean	Thony et DEVAL Marie	17/08/1670	B
POUGET Jean	Jean et VERGNE Antoinette	24/11/1653	B
POUGET Jean	Bertrand et BOUTOT Marie	21/02/1683	B
POUGET Jean	Pierre et RIVIERE Aliote	22/11/1705	B
POUGET Jean	Jean et JUGE Françoise	06/01/1704	B
POUGET Jean	Jean et JUGE Françoise	12/02/1707	B
POUGET Jeanne	François et PONTIER Peyronne	17/04/1644	B
POUGET Jeanne	François et GENIER Peyronne	24/01/1650	B
POUGET Jeanne	Jeanicot et ANDRÉ Catherine	02/11/1654	B
POUGET Jeanne	Girou et POMMEPUY Jeanne	02/09/1682	B
POUGET Jeanne	Jannicot et BUGARDEL/BIGEARDEL Catherine	13/04/1658	B
POUGET Jeanne	Antoine et PEJOINE Marie	08/12/1680	B
POUGET Jeanne	Jehan et FOUCHIER Marguerite	24/01/1638	B
POUGET Jeanne	Jammes et JAUBERT Marie	17/07/1616	B
POUGET Jeanne	Bertrand et BARRIERE Louise	05/05/1611	B
POUGET Jeanne	...(omis) et POMMEPUY Jeanne	20/04/1679	B
POUGET Jeanne	Guinot et DEMERY Jeanne	14/06/1687	B
POUGET Jeanne	Bertrand et BOUTOT Marie	02/09/1687	B
POUGET Jehan	Bertrand et BARRIERE Louise	30/08/1621	B
POUGET Jehan	Jehan et FOUCHIER Marguerite	23/07/1644	B
POUGET Jehan	Jehammes et ...(en blanc) Marie	16/10/1611	B
POUGET Jehan	François et GENIER Peyronne	16/12/1646	B
POUGET Jehan	Janicot et ANDRÉ Catherine	01/10/1651	B
POUGET Jehan	Bertrand et BARRIERE Louise	10/11/1613	B
POUGET Jehan	Jehan et ...(omis)	25/10/1648	B
POUGET Jehanne	Janicou ? et ANDRÉ Catherine	28/09/1648	B
POUGET Léonard	François et GENIER Peyronne	20/09/1648	B
POUGET Léonard	François et GENIER Peyronne	04/03/1657	B
POUGET Léonarde	Janicot et ANDRÉ Catherine	19/12/1643	B
POUGET Marguerite	Guynot et D'EYMERIC Jeanne	12/02/1684	B
POUGET Marguerite	Jean et MOUNEYRAT Marie	16/04/1713	B

Nom prénom Nouveau-né	Parents	Date acte	Acte
POUGET Marie	Jean et LAGUEYRIE Marie	13/07/1699	B
POUGET Marie	Guinot et D'EYMERY Jeanne	02/02/1690	B
POUGET Michelle	Antoine et LAVAUX Marie	17/01/1666	B
POUGET Michiale	Pierre et CHOUZENOUX Jehanne	10/11/1619	B
POUGET Pierre	Bertrand et BOUTOT Marie	18/05/1681	B
POUGET Pierre	Bertrand et OUDEY ? Gabrielle	28/09/1698	B
POUGET Pierre	Bertrand et AUDEGUI Gabrielle	01/05/1703	B
POUGET Raymond	Jean et VERGNAT Antoinette	31/01/1652	B
POUGET Sibille	Pierre et CHOUZENOUX Jehanne	10/11/1619	B
POUGET Thonie	Pierre et CHOUZENOUX Jehanne	01/04/1613	B
POUGET Thonye	François et GENIER Peyronne	07/04/1658	B
POUGET Tienne	Jamme et AUBERT Marie	24/03/1619	B
POUGET Tony	Jannicot ? et ANDRÉ Catherine	22/08/1646	B
POULVEREL Jehan	Marsal et GUIE Jehanne	30/11/1625	B
POULVEREL Jehan	Martial et BUGE? Jehanne	23/06/1624	B
POULVEREL Martial	François et REBIEYRE Marguerite	22/01/1651	B
POULVEREL Thony	Marsal et GIE? Jehanne	22/05/1628	B
POUMIÉ Cesselye	Bertrand et CHARTROULLE Gabrielle	04/04/1660	B
POUMIÉ Jean	Jean et CHAMBARET Françoise	16/07/1701	B
POUMIER Bertrand	Jehan et DE VAUX Annette	23/01/1616	B
POUMIER Jeanne	Jean et DE ROU Annettou	30/07/1626	B
POUMIER Jehan	Jehan et DUROI Anne	26/09/1620	B
POUMIER Marie	Jehan et ROC Annette	08/02/1625	B
POUMIER Marie	Jean et CHAMBARET Françoise	24/12/1692	B
POURCHER Bernarde	Bertrand et PEYTAVID Catherine	31/12/1692	B
POURCHER Jean	Etienne et CHATRAS Marguerite	13/01/1703	B
POURCHER Léonarde	Pierre et FANTOU Françoise	12/09/1671	B
POURCHER Marguerite	Jehan et FOUGEYRON Catherine	04/01/1637	B
POURCHIER Anne	François et DEYZAC Penellou	24/07/1612	B
POURCHIER Anne	François et LAFARGE Françoise	12/11/1623	B
POURCHIER Antoine	Blaise et LAGUEYRIE Françoise	03/10/1655	B
POURCHIER Antoine	Gabriel et CHAUMOND Thonie	17/04/1633	B
POURCHIER Antoinette	Gabriel et CHAUMOND Antoinette	06/10/1624	B
POURCHIER Bernard	Gabriellou et CHAUMOND Thonie	03/05/1611	B
POURCHIER Bernard	Gabriel et CHAUMOND Thonye	19/04/1617	B
POURCHIER Bernard	Pierre et FANTOU Françoise	23/01/1668	B
POURCHIER Bernarde	François et FOUCHIER Penelou	30/08/1620	B
POURCHIER Bertrand	Bertrand et LACHARTROULE Gabrielle	28/01/1615	B
POURCHIER Catherine	Bertrand et LACHARTROULLE Gabrielle	22/06/1627	B
POURCHIER Etienne	Jehan ? et FOUGIEYRON Catherine	15/03/1646	B
POURCHIER Françoise	François et POURCHIER Françon	15/12/1619	B
POURCHIER Françon	François et FOUCHIER Penelle	31/12/1618	B
POURCHIER Gabriel	Gilianne et LAFARGE Giliannette	28/05/1658	B
POURCHIER Geoffre	Jehan et POUCH Marguerite	13/09/1626	B
POURCHIER Guilhen	Jehan et POUCH Marguerite	18/06/1617	B
POURCHIER Guillaume	Jehan et POUCH Marguerite	03/05/1615	B
POURCHIER Guillaume	Jean et ALBIER Françoise	06/03/1616	B
POURCHIER Guillaume	Gabriel et CHAUMOND Thonie	06/09/1620	B
POURCHIER Guinot	François et FARGE Françoise	01/07/1629	B
POURCHIER Halis	Gabriel et CHAUMOND Thonie	17/01/1619	B
POURCHIER Isabeau	Pierre et REYNIER? Antoinette	22/11/1614	B
POURCHIER Jeanne	François et FOUGEYRON Marguerite	21/02/1644	B
POURCHIER Jehan	Marsal et VERGNE Marie	15/09/1647	B
POURCHIER Jehan	Jehan et POUCH Marguerite	23/06/1624	B
POURCHIER Jehan	Guilhen et DELPY Jehanne	19/04/1647	B
POURCHIER Jehan	Jehan et ROZE Catherine	20/12/1629	B
POURCHIER Jehan	Jehan et POUCH Marguerite	29/05/1611	B
POURCHIER Jehanne	...(déchiré) et FOUGERON Catherine	22/01/1631	B
POURCHIER Jehanne	Jehan et FOUGIEYRON Catherine	03/08/1635	B
POURCHIER Jehanne	Bertrand et LACHARTROULLE Gabrielle	20/02/1633	B
POURCHIER Jehanne	Thony et DE GARAVET Catherine	18/02/1624	B
POURCHIER Jehanne	François et GARAVET Bounique	12/12/1646	B

Nom prénom Nouveau-né	Parents	Date acte	Acte
POURCHIER Jehanne	Thony et GARAVET Catherine	24/01/1627	B
POURCHIER Jehanne	François et FOUGERON Marguerite	25/02/1646	B
POURCHIER Léonard	Thony et GARAVET Catherine	25/08/1616	B
POURCHIER Léonarde	François et FOUCHIER Penelou	11/10/1615	B
POURCHIER Léonarde	Pierre et RIVIERE Antoinette	13/03/1616	B
POURCHIER Louise	Jehan et CHOUZENOUX Catherine	25/10/1643	B
POURCHIER Marguerite	Pierre et GOUDAL Catherine	28/03/1648	B
POURCHIER Marie	Guilhamy et PEUCH Marie	06/08/1653	B
POURCHIER Marsalle	Jehan et DE POUCH Marguerite	14/10/1619	B
POURCHIER Martial	Martial et VERNIAS Marie	21/03/1644	B
POURCHIER Penelle	Bertrand et LACHARTROULLE Penelle	13/12/1617	B
POURCHIER Pierre	François et LACHARTOULLE Penelle	06/05/1638	B
POURCHIER Pierre	Bertrand et PEYTAVY Catherine	25/12/1680	B
POURCHIER Pierre	Jehan et FOUGIEYRON Catherine	02/02/1648	B
POURCHIER Thonie	Jehan et SIMON Coumeyrou	01/03/1626	B
POURCHIER Thony	Gabriel et CHAUMOND Thonie	29/03/1615	B
POURCHIER Thonye	Gabriel et CHAUMOND Thonye	24/02/1613	B
POURCHIER (DE) Jehanne	Pierre et DE RIVIERE Antoinette	02/05/1619	B
POURCHIER (DE) Marsalle	Thony et GARAVET Catherine	23/11/1619	B
POUTILHOU Guillaume	Jehan et BOURDARIE Jehanne	24/01/1612	B
POUYALET Jehan	Mathieu et MAGNOU Michiale	01/01/1639	B
POUYET Jehanne	Jehan et BARRIERE Charlou	12/08/1632	B
PRACH Marie	Jean et GUY Marie	24/01/1690	B
PRACH (DE) Françoise	Guillaume et CHAMBARET Antoinette	07/02/1675	B
PRACH (DE) Jeanne	Léonard et PONTHIER Bernarde	07/05/1659	B
PRACH (DE) Marguerite	Léonard et PONTHIER Léonarde	09/11/1653	B
PRACH (DE) Marguerite	Léonard et PONTIÉ Bernarde	09/10/1661	B
PRACH (DE) Penelle	Léonard et PONTIER Bernarde	22/10/1651	B
PRACH (DE) Thoinette	Jehan et LABORIE Françoise	23/04/1617	B
PRADEL Antoine	Antoine et BONNE Penelle	24/10/1666	B
PRADEL François	Jean et LAFARGE Catherine	10/11/1682	B
PRADEL Françoise	...(inconnu) et PRADEL Marie	15/10/1712	B
PRADEL Jean	Antoine et MOUSNIER Penelle	14/03/1658	B
PRADEL Jean	Jean et VEDRENE Bernarde	17/05/1715	B
PRADEL Jean	Jean et ROUFFIGNAC Marie	08/09/1715	B
PRADEL Jean	Jean et VEDRENE Bernarde	16/07/1711	B
PRADEL Jeanne	Antoine et BONNE Penelle	25/06/1665	B
PRADEL Léonarde	Antoine et BONNE Penelle	11/05/1655	B
PRADEL Marguerite	Daniel et DE ROFFIGNAC Marie	05/04/1664	B
PRADEL Marie	Antoine et MONTEIL Penelle	17/09/1656	B
PRADEL Marie	Jean et LAFARGE Catherine	28/09/1681	B
PRADEL Marie	Antoine et BONNE Penelle	11/03/1660	B
PRADEL Marie	Daniel et DE ROFFIGNAC Marie	04/02/1663	B
PRADEL Thérèse	Jean et BARBOULE Catherine	11/09/1701	B
PRADEL (DE) Isabeau	Daniel et DE ROFFIGNAC Marion	19/01/1662	B
PRADEYS Gabrielle	Louis et CHASTRAS Antoinette	07/03/1679	B
PRADOU Guillaume	Pierre et PONTIER Mariothe	28/07/1624	B
PREYSAT? Marie	Louis et POUCH Jeanne	18/11/1682	B
PRODEL Anne	Jehan et ...(illisible sur l'acte) Jehan	27/09/1615	B
PRODEL Antoine	Gabriel et DE BOSCHE Françoise	27/05/1692	B
PRODEL Antoine	Gabriel et BOSCHE Françoise	03/10/1704	B
PRODEL Bernard	Guilhen et FANTOU Jeanne	28/02/1687	B
PRODEL Catherine	Jacques et FREYSSINET Jeanne	11/04/1656	B
PRODEL Denis	Antoine et FAURE Jehanne	24/01/1621	B
PRODEL Dominique	Antoine et FAURE Jehanne	29/01/1627	B
PRODEL Elisabeth	Jacques et FREYSSINET Jeanne	26/09/1660	B
PRODEL Etienne	Etienne et BARDON Guillaume	11/10/1654	B
PRODEL François	Theve et BARDON Guillaumette	23/07/1657	B
PRODEL François	Antoine et FAURE Jehanne	26/01/1625	B
PRODEL Françoise	Thony et FAURE? Jehanne	27/08/1617	B
PRODEL Gabriel	Jacques et FREYSSINET Jeanne	17/01/1664	B
PRODEL Guillaume	Jehan et DEYMERIC Françoise	20/08/1656	B

Nom prénom Nouveau-né	Parents	Date acte	Acte
PRODEL Isabeau	Gabriel et BOSCHE Françoise	13/10/1694	B
PRODEL Jean	Jean et FREYSSINET Jeanne	26/07/1665	B
PRODEL Jean	Jacques et FREYSSINET Jeanne	20/01/1671	B
PRODEL Jean	Theve et BARDON Guillaume	26/06/1661	B
PRODEL Jean	Guilhen et BOURDET? Marie	18/09/1681	B
PRODEL Jean	Jacques et FREYSSINET Jeanne	05/04/1672	B
PRODEL Jeanne	Guilhen et FANTOU Jeanne	02/06/1684	B
PRODEL Jeanne	Jacques et FREYSSINET Jeanne	18/02/1659	B
PRODEL Jeanne	Jacques et FREYSSINET Jeanne	22/11/1662	B
PRODEL Jehan	Thony et FAURE Jehanne	18/08/1619	B
PRODEL Léonarde	Guilhen et POUGET Jeanne	03/10/1677	B
PRODEL Marguerite	Thony et FAURE Jehanne	29/01/1623	B
PRODEL Marguerite	Jacques et FREYSSINET Jeanne	18/03/1655	B
PRODEL Marguerite	Gabriel et BOSCHE Françoise	22/04/1703	B
PRODEL Penelou	Thony et FAURE Jehanne	27/08/1617	B
PRODEL Pierre	Guilhen et POUGET Jeanne	07/11/1679	B
PRODEL Pierre	Gabriel et BOSCHE Françoise	13/09/1699	B
PRODEL Thevene	Jacques et ...(omis)	09/06/1667	B
PRODEL Thonie	Thony et BARDON Guillaume	01/10/1651	B
PUIJOINE Bernard	Léonard et FAUCHER Guillaume	17/12/1699	B
PUIJOINE Henriette	Jean et PENINAL Françoise	16/04/1709	B
PUIJOINE Jeanne	Jean et PENINAL Françoise	16/04/1709	B
PUISJEANNE Henri	Robert et MOUSSOURS Thonie	25/10/1671	B
PUISJEANNE/PEJOINE Jean	Robert et MOUSSOUR Thonie	26/03/1673	B
PUISJEANNE/PEJOINE Michelette	Guischard et GUILBET Marguerite	10/03/1672	B
PUYJEANE Barthélémy	Guichard et LIBER Marguerite	21/03/1670	B
PUYLAVAUX Jeanne	Etienne et MEYRANIE Thonye	07/11/1668	B
PUYRAVAUX Jean	Etienne et MEYRANIE Antoinette	11/10/1675	B
PUYRAVEAU Etienne	Etienne et MEYRANIE Toinette	06/01/1671	B
QUERCY Etienne	Eymar et BAYLE Jeanne	03/09/1672	B
QUEYRAT Etienne	Jacques et CHARLIAGUET Jeanne	27/06/1688	B
QUEYRAT Marguerite	Pierre et LAGUEYRIE Marie	25/03/1649	B
QUIEYRAS Pierre	Jehan et SAUVAGE Bonique	27/09/1632	B
QUIEYRAS Thonie	Thony et SAUVAGE Bounique	09/03/1630	B
R...(illisible) Toussaint	Jehan et DE JANOUILHAC Odette	04/07/1624	B
RABIARD Marie	Jean et MEYRE Peyronne	18/11/1674	B
RABIAT Pierre	Jean et GUILHEN Louise	28/11/1700	B
RAMON Pierre	Pierre et LAGUEYRIE Louise	26/12/1714	B
RAMOND Jeanne	Louis et BAYLE Marguerite	01/03/1676	B
RAMOND Jeanne	Antoine et CHOUVIAC Jeanne	11/09/1643	B
RAMOND Jeanne	Pierre et LAGUEYRIE Louise	17/06/1716	B
RAMOND Jehanne	Antoine et CHOUVIAC Louise	04/11/1645	B
RAMOND Pierre	Louis et BAYLE Marguerite	27/07/1680	B
RAMOND Pierre	Antoine et CHOUVIAC Louise	10/12/1647	B
RAMOND Pierre	Louis et BAYLE Jeanne	12/05/1688	B
RANOU Jean	Pierre et RIVIERE Marie	24/07/1671	B
RANOU Jehan	Etienne et LAGUEYRIE Antoinette	22/01/1618	B
RANOUS Jeanne	Pierre et RIVIERE Marie	23/05/1676	B
RANOUS Jehanne	Etienne et LAGUEYRIE Antoinette	12/05/1619	B
RANOUS Léonne	Pierre et RIVIERE Marie	03/01/1680	B
RANOUX Antoine	Theve et LAGUEYRIE Toinette	14/03/1621	B
RANOUX Gabrielle	Etienne et LAGUEYRIE Antoinette	12/08/1629	B
RANOUX Jacques	Etienne et LAGUEYRIE Antoinette	03/02/1626	B
RANOUX Jeanne	Antoine et DULAS Heliote	21/05/1653	B
RANOUX Jeanne	Pierre et RIVIERE Marie	11/07/1669	B
RAVEL François	Léonard et RIVIERE Marguerite	23/02/1687	B
RAVEL Françoise	Léonard et RIVIERE Marguerite	18/12/1684	B
RAVEL Jacques	Léonard et RIVIERE Marguerite	01/08/1699	B
RAVEL Jeanne	Léonard et REBIEYRE Marguerite	03/05/1693	B
RAVIER? Anne	Jean et MEYRE Peyronne	12/07/1676	B
RAYMOND Catherine	Pierre et LAGUEYRIE Louise	19/09/1713	B
REAL Anne	Samuel et NADAL Guillaume	09/09/1707	B

Nom prénom Nouveau-né	Parents	Date acte	Acte
REAL Jean	Samuel et NADAL Guillaume	30/08/1709	B
REAL Jeanne	Samuel et NADAL Anne	28/07/1715	B
REAL Jeanne	Samuel et NADAL Guillaume	17/05/1712	B
REAL Pierre	Samuel et NADAL Guillaumette	14/03/1717	B
REBIERE Bernarde	Pierre et BOUNIE Penelle	12/04/1673	B
REBIERE Catherine	Gilion et BARDON Thonie	23/09/1625	B
REBIERE Charlotte	Marsal et ANDRÉ Claude	05/04/1614	B
REBIERE Gabriel	Léonard et DUFOUR Jacquette	23/03/1620	B
REBIERE Gire	Marsal et MARTY Marie	04/12/1617	B
REBIERE Guillaume	Jean et MEYRE Bernarde	26/07/1673	B
REBIERE Guillaume	Marsal et DE MARTY Marie	03/12/1626	B
REBIERE Jehan	Léonard et DUFOUR Anne	03/09/1617	B
REBIERE Léonard	François et DUFOUR Michellette	15/01/1673	B
REBIERE Marie	Guinot et CESSAC Rigalle	09/01/1634	B
REBIERE Marsal	Berthou et CHARIEYRAS Louise	10/08/1617	B
REBIERE Pierre	Pierre et BONNIE Penelle	22/04/1668	B
REBIERE Pierre	Pierre et DE BRACH Mariothe	05/03/1616	B
REBIERE Theve	Jehan et BARIAL Penelle	24/11/1613	B
REBIERE Thoynon	Pierre et DEBRACH Mariothe	18/07/1617	B
REBIEYRE Anne	Jean et MEYRE Bernarde	09/02/1677	B
REBIEYRE Anne	Martial et MARTY Marie	23/02/1637	B
REBIEYRE Anne	Blaise et CESSAC Marie	23/11/1688	B
REBIEYRE Antoine	Jean et CHICOU Jeanne	30/04/1673	B
REBIEYRE Bernard	Theve et LABORDE Antoinette	16/03/1651	B
REBIEYRE Catherine	Theve et BARIAL Marie	12/06/1650	B
REBIEYRE Catherine	Guillen et CHAMBARET Bounique	08/12/1669	B
REBIEYRE Catherine	...(déchiré) et MOURIE Mathive	13/10/1688	B
REBIEYRE Etienne	François et REBIEYRE Jeanne	07/02/1661	B
REBIEYRE François	François et BOUNAYS Jeanne	30/11/1650	B
REBIEYRE François	Jehan et BARRIERE Marguerite	15/12/1619	B
REBIEYRE François	Jehan et LASCAUX Marguerite	10/01/1621	B
REBIEYRE François	Bertou et CHARIEYRAS Jehanne	23/06/1619	B
REBIEYRE Françoise	Jean et VILLENEUVE Martiale	09/09/1699	B
REBIEYRE Gabrielle	Guinot et CESSAC Rigalle	14/02/1636	B
REBIEYRE Giraud	Jehan et DELBOS Michelle	20/09/1627	B
REBIEYRE Guilhem	Jehan et LAQUOY Marguerite	23/04/1614	B
REBIEYRE Guillaume	Pierre et LABORIE Gabrielle	23/08/1705	B
REBIEYRE Guinot	Marsalou et MEILHAC Marguerite	01/04/1655	B
REBIEYRE Guyote	Jean et JAY Laurence	23/11/1662	B
REBIEYRE Jean	François et LAUMOND Marie	09/09/1682	B
REBIEYRE Jean	Pierre et BOUNAYS Catherine	03/12/1658	B
REBIEYRE Jean	Pierre et DEVAL Jeanne	03/11/1653	B
REBIEYRE Jean	Pierre et BOUN AYS Catherine	18/11/1668	B
REBIEYRE Jean	Jean et CHICOU Jeanne	04/09/1664	B
REBIEYRE Jeanne	Pierre et BONNAYS Catherine	02/04/1666	B
REBIEYRE Jeanne	Pierre et TERRAL Guillaume	04/12/1653	B
REBIEYRE Jeanne	Pieyrichou et LAUGEYRIE Catherine	18/02/1652	B
REBIEYRE Jehan	Marsal et DE MARTY Marie	16/08/1620	B
REBIEYRE Jehan	Pierre et JAY Thonie	22/02/1615	B
REBIEYRE Jehan	Jehan et BARRIAL Penelle	16/07/1623	B
REBIEYRE Jehan	Marsal et MARTY Marie	20/02/1623	B
REBIEYRE Jehan	Jehan et DELBOS Michelle	20/09/1627	B
REBIEYRE Jehan	Pierre et DELTERAL Guillaumette	15/08/1649	B
REBIEYRE Jehanne	Guilhou et BARDON Thonie	20/12/1620	B
REBIEYRE Jehanne	Martial et ANDRÉ Claude	27/06/1611	B
REBIEYRE Jehanne	Jehan et LACHAUD Marguerite	10/01/1612	B
REBIEYRE Léonard	Pierre et BRACH Mariothe	02/11/1620	B
REBIEYRE Louise	...(inconnu) et REBIEYRE Antoinette	07/04/1709	B
REBIEYRE Marguerite	Jean et ROZE Jeanne	22/01/1698	B
REBIEYRE Marguerite	Jean et VILLENEUVE Martiale	21/08/1688	B
REBIEYRE Marie	Jehan et PROPRE Marie	18/04/1622	B
REBIEYRE Marie	Pierre et BRACH Marie	04/09/1613	B

Nom prénom Nouveau-né	Parents	Date acte	Acte
REBIEYRE Marie	Jean ? et LAVAUX Jeanne	05/02/1614	B
REBIEYRE Marie	Guilhen et CHABIRAND Françoise	14/06/1652	B
REBIEYRE Marie	Guilhen et CHARBONNEL Catherine	14/10/1662	B
REBIEYRE Marie	Pierre et BONNIE Penelou	15/05/1663	B
REBIEYRE Marie	Pierre et BOUNAYS Catherine	24/03/1657	B
REBIEYRE Marie	Martial et MEULINS Marguerite	20/11/1657	B
REBIEYRE Martial	Pierre et DE BRACH Mariothe	22/02/1624	B
REBIEYRE Martial	Pierre et BOUNAYS Catherine	23/05/1655	B
REBIEYRE Penelle	Pierre et BONNAYS Catherine	15/11/1663	B
REBIEYRE Pierre	Pierre et LAUMOND Catherine	30/04/1661	B
REBIEYRE Pierre	Pierre et DELTERAL Guillaumette	28/11/1664	B
REBIEYRE Pierre	Marsal et MARTY Marie	12/03/1624	B
REBIEYRE Pierre	Jehan et BARIAL Penelle	23/10/1616	B
REBIEYRE Pierre	Jean et MOURIE Mathive	25/04/1693	B
REBIEYRE Thonie	Guinot et CESSAC Rigalle	16/10/1639	B
RECOUTY Peyronne	Pierre et DUVIALLARD Jehanne	22/10/1628	B
REGAL Marie	Pierre et DE POUCH Françoise	20/01/1614	B
REGNAUDIE Helyas	Jehan et SOULIER Michielle	15/03/1626	B
REILHER Anne	Pierre et LAFARGE Marguerite	29/08/1627	B
REILHER Bounique	Bernard et ROUSSELY Jeanne	26/03/1679	B
REILHER Jehan	Jehan et SAUVAGE Bounique	07/02/1634	B
REILHER Jehan	Pierre et LACHIEZE Jaliberte	15/08/1632	B
REILHER Jehanne	Peyr et LAFARGE Marguerite	24/02/1630	B
REILHER Louis	Pierre et BOUYSSOU Jeanne	13/04/1648	B
REILHER Pierre	Peyr et DU BUISSON Jehanne	07/03/1635	B
RELHIER Gabriel	Pierre et LACHIEZE Jaliberte	10/04/1625	B
RELHIER Guilhen	Peyr et BOUYSSOU Jehanne	04/05/1636	B
RELHIER Jean	Pey et BOUSSEY Jehanne	20/12/1639	B
RELIER Antoine	Jean et ROMANET Françoise	25/11/1664	B
RELIER Antoine	Pierre et LACHIEZE Geliberte	06/12/1627	B
RELIER Antoine	Pierre et BARRIL Bounique	02/10/1673	B
RELIER Antoinette	Jean et ROMANET Françoise	19/08/1661	B
RELIER Antoinette	Bernard et LAGUEYRIE Anne	08/04/1703	B
RELIER Antoinette	Bernard et ROUSSELY Jeanne	30/08/1692	B
RELIER Antoinette	Pierre et BOUTOT Marie	25/01/1712	B
RELIER Bernard	Pierre et BARIAL Bonnique	27/11/1668	B
RELIER Bernard	Pierre et VIGERIE Jeanne	13/05/1647	B
RELIER Bernard	Bernard et ROUSSELY Jeanne	16/09/1688	B
RELIER Bernard?	Jean et D'EYMERIC Louise	19/01/1672	B
RELIER Catherine	Pierre et BARRIAL Bounique	16/06/1671	B
RELIER Catherine	Pierre et LACHIEZE Marguerite	09/12/1618	B
RELIER Etienne	Guillem et LABORDE Françoise	03/09/1676	B
RELIER Etienne	Pierre et BOUTOT Marie	09/02/1710	B
RELIER Françoise	Guilhen et LABORDE Françoise	24/06/1674	B
RELIER Françoise	Jean et D'EYMERY Louise	23/02/1670	B
RELIER Françoise	Gabriel et PERIER Penelle	17/03/1693	B
RELIER Gabriel	Guilhen et LABORDE Françoise	24/01/1663	B
RELIER Gabriel	Peyr et BOYSSOU Jeanne	07/03/1638	B
RELIER Gabriel	Jean et D'EYMERY Louise	21/03/1679	B
RELIER Gabriel	Bernard	17/02/1687	B
RELIER Geliberte	Pierre et VIGERIE Jeanne	09/10/1644	B
RELIER Germaine	Pierre et BOISSERIE Jeanne	15/10/1645	B
RELIER Guillaume	Peyr et LAFARGE Marguerite	17/12/1623	B
RELIER Guillaume	Bernard et BARDON Anne	30/07/1708	B
RELIER Jacqueline	Pierre et BARIAL Bonnique	03/04/1682	B
RELIER Jacques	Léonard et VAYNE Charlotte	03/03/1670	B
RELIER Jacquette	Pierre et BARIL Bounique	21/09/1676	B
RELIER Jacquette	Pierre et JAY Jaliberte	28/10/1620	B
RELIER Jean	Antoine et MOUNEYRAT Françoise	26/09/1714	B
RELIER Jeanne	Pierre et BARIAL Bonnique	11/04/1679	B
RELIER Jeanne	Pierre et BARIAL Bonique	16/04/1665	B
RELIER Jeanne	Peyre et BUISSON Jeanne	13/05/1644	B

Nom prénom Nouveau-né	Parents	Date acte	Acte
RELIER Jeanne	Jean et ROMANET Françoise	03/12/1657	B
RELIER Jehanne	Peyr et LAFARGE Marguerite	24/08/1625	B
RELIER Louis	Guillaume et BORDE Françoise	08/06/1664	B
RELIER Louis	Pierre et BOUTOT Marie	19/03/1713	B
RELIER Marguerite	Jean et D'EYMERIC Louise	21/11/1674	B
RELIER Marguerite	Guillen et BORDE Françoise	04/10/1670	B
RELIER Marguerite	Bernard et ROUSSELY Jeanne	03/02/1681	B
RELIER Marguerite	Peyr et SOUBRENIE Anne	25/03/1660	B
RELIER Marie	Peyr et SOUBRENIE Anne	06/12/1655	B
RELIER Marie	Mathieu et BOUNIE Anne	15/06/1701	B
RELIER Mathieu	Jean et ROMANET Françoise	11/04/1656	B
RELIER Penelle	Jehan et SAUVAGE Bounique	26/01/1645	B
RELIER Pétronille	Jean et D'EMERY Louise	21/12/1685	B
RELIER Pétronille	Gabriel et PORCHER Guillaumette	28/04/1717	B
RELIER Peyronne	Pierre et BARIAL Bounique	29/06/1666	B
RELIER Peyronne	Guillen et LABORDE Françoise	09/10/1668	B
RELIER Pierre	Jean et BROUSSOU Louise	23/03/1682	B
RELIER Pierre	Bernard et ROUSSELY Jeanne	26/03/1683	B
RELIER Pierre	Mathieu et FRAYSSE Dauphine	19/01/1681	B
RELIER Pierre	Jehan et SAUVAGE Bounique	06/12/1637	B
RELIER Pierre	Pierre et LACHIEZE Geliberthe	21/04/1614	B
RELIER Pierre	Antoine et MOUNEYRAT Françoise	02/08/1707	B
RELIER Pierre	Antoine et MOUNEYRAT Françoise	05/03/1703	B
RELIER Simon	Pierre et BOUTOT Marie	03/02/1703	B
RELLIER Anne	Pierre et SOUBRENIE Anne	20/05/1657	B
RELLIER Anne	Pierre et BOUTOT Marie	18/12/1701	B
RELLIER Bernard	Antoine et MOUNEYRAT Françoise	26/01/1705	B
RELLIER Bertrand	Pierre et LACHIEZE Giliberte	12/03/1623	B
RELLIER Gabriel	Pierre et VIGERIE Jeanne	18/08/1652	B
RELLIER Jacques	Antoine et MOUNEYRAT Françoise	26/11/1709	B
RELLIER Jacques	Antoine et MOUNEYRAT Françoise	05/03/1699	B
RELLIER Jacques	Bernard et LAGUEYRIE Anne	19/04/1705	B
RELLIER Jean	Gabriel et PERIER Pétronille	02/08/1695	B
RELLIER Jean	Bernard et LAGUEYRIE Anne	11/04/1711	B
RELLIER Jean	Mathieu et BOUNIE Anne	27/06/1706	B
RELLIER Léonard	Bernard et LAGUEYRIE Anne	06/04/1699	B
RELLIER Peyronne	Gilles et LABORDE Françoise	21/09/1665	B
RELLIER Peyronne	Gabriel et PERIER Pénelle	11/03/1699	B
RELLIER Thevene	Gabriel et BERTOU Catherine	13/05/1705	B
RELLIER Thony	Pierre et LACHIEZE Gilliberte	30/08/1611	B
RENERGUE? Guillaume	Etienne et SAUVAGE Catherine	21/02/1681	B
RENIER Guilhen	Guilhen et CHABIRAND ...(illisible)	28/07/1647	B
RENJOU Antoinette	Jean et PEYRY Marie	13/04/1666	B
RENJOU François	Jean et PEYRY Marie	07/05/1671	B
RENJOU Jean	Jean et PEYRY Marie	22/03/1663	B
RENJOU Jeanicot	Jean et DELMAS Françoise	03/11/1652	B
RENJOU Jehan	Jehan et DELMAS Françoise	17/04/1645	B
RENJOU Jehan	Jehan et DELMAS Françoise	06/11/1650	B
RENJOU Jehanicot	Jehan et POURCHIER Marsale	17/04/1633	B
RENJOU Jehanne	Jehan	23/02/1648	B
RENJOU Jehanne	Jehan et CHASTANET Mariothe	12/10/1623	B
RENJOU Jehanne	Jehan et FERAL Anne	23/11/1636	B
RENJOU Julien	Jean et PORCHIER Martiale	28/08/1636	B
RENJOU Léonard	Jean et PEYRY Marie	18/12/1661	B
RENJOU Léonard	Jean et FERAL Anne	21/11/1644	B
RENJOU Marguerite	Jean et FERAL Anne	09/06/1633	B
RENJOU Marguerite	Thony et FANTHOU Narde	04/05/1614	B
RENJOU Marguerite	Jehan et FERAL Anne	08/01/1632	B
REOLLE Marie	Simon et PEYTAVY Jeanne	23/03/1698	B
RESSOL Isabelle	... et PORCHIER Anne	22/04/1617	B
REY Pierre	Peyre et CARRIAT Marie	31/03/1612	B
REYNAL Catherine	Pierre et TREUIL Françoise	08/01/1716	B

Nom prénom Nouveau-né	Parents	Date acte	Acte
REYNAL Penelle	Pierre et TREUIL Françoise	30/08/1713	B
REYNAUD Anne	Berthou et FRAYSSE Marie	13/05/1666	B
REYNAUD Berthe	Jehan et ROUBERTIE Penelle	13/05/1659	B
REYNAUD Catherine	Helies et FRAYSSE Marguerite	28/02/1665	B
REYNAUD Dauphine	Jehan et ROUBERTIE Penelle	25/06/1656	B
REYNAUD Dauphine	Helies et FRAYSSE Marguerite	03/12/1656	B
REYNAUD Delphine	Barthélémy et FRAYSSE Marie	09/06/1680	B
REYNAUD Gabriel	Barthélémy et FRAYSSE Marie	19/03/1674	B
REYNAUD Gabriel	Barthélémy et FRAYSSE Marie	22/11/1671	B
REYNAUD Helias	Jean et CHOUFFIER Dauphine	31/12/1634	B
REYNAUD Jean	Helie et FRAYSSE Marguerite	16/08/1661	B
REYNAUD Marguerite	Elie et FRAYSSE Marguerite	27/09/1668	B
REYNAUD Marguerite	Jehan et CHOUFFIER Dauphine	17/01/1638	B
REYNAUD Marguerite	Barthélémy et FRAYSSE Marie	24/03/1669	B
REYNAUD Michel	Jean et ROUBERTIE Penelle	03/08/1661	B
REYNAUD Pierre	Barthélémy et FRAYSSE Marie	02/03/1664	B
REYNAUX Jean	Gabriel et PONTHIER Marguerite	16/11/1715	B
REYNIÉ Pierre	Antoine et JOLY Fransou	15/09/1682	B
REYNIER Anne	Bernard et CHARBY Marie	05/10/1636	B
REYNIER Antoine	Bertrand et SOULIER Antoinette	13/11/1633	B
REYNIER Antoine	Bertrand et SOULIER Antoinette	06/08/1636	B
REYNIER Antoinette	Antoine et TRONC Anne	09/07/1662	B
REYNIER Bernard	Bertrand et SERRE Penelle	03/10/1620	B
REYNIER Bertrand	Bernard et CHARBY Marie	11/11/1638	B
REYNIER Cecelie	Bertrand et SERRE Penelle	26/08/1617	B
REYNIER Cecilie	Bernard et CHARBY Marie	30/04/1627	B
REYNIER François	Bertrand et SERRE Penelle	15/08/1626	B
REYNIER Françoise	Pierre et POUGET Jeanne	18/12/1706	B
REYNIER Gilberte	Bertrand et SOULIER Toinette	08/07/1632	B
REYNIER Hélie	Bernard et CHARBY Marie	04/12/1629	B
REYNIER Isabeau	Bertrand et SOULIER Antoinette	07/03/1635	B
REYNIER Jean	Antoine et TRONC Anne	14/05/1665	B
REYNIER Jean	Pierre et POUGET Jeanne	28/02/1712	B
REYNIER Jeanne	Bertrand et SERRE Penelle	05/02/1624	B
REYNIER Jeanne	Bertrand et SOULIER Antoinette	31/07/1639	B
REYNIER Marguerite	Antoine et TRONC Anne	22/02/1670	B
REYNIER Pierre	Bernard et CHARBY Marie	10/04/1633	B
REYNIER Toinette	Pierre et POUGET Jeanne	01/04/1716	B
REYROLE Guillaume	Jean et VILATE Isabeau	19/10/1680	B
RIBIERE Anne	Jean et CHICOU Jeanne	02/09/1668	B
RIBIERE Jean	Jean et MEYRE Bernarde	14/07/1672	B
RIBIERE Marie	Jean et MEYRE Bernarde	14/07/1672	B
RIGAL Claude	Pierre et DE POUCH Françon	04/12/1611	B
RIGAL Marie	Jean et ...(omis) Françoise	08/08/1658	B
RIGAUDIE Jehanne	Jehan et SOULIER Michialle	10/03/1624	B
RIMBAULT Marguerite	Bertrand et LAGUEYRIE Thonie	07/05/1616	B
RINVAL Bernard	Pierre et ANDRÉ Guillaume	17/12/1673	B
RIVET Jean	Pierre et LACHIEZE Marie	17/10/1712	B
RIVIERE Andrée	Jehan et PESTOURIE Françoise	05/12/1615	B
RIVIERE Andrée	Pierre et ANDRÉ Françoise	02/11/1662	B
RIVIERE Andrée	Pierre et ANDRÉ Françoise	03/10/1669	B
RIVIERE Anne	Jean et DE TANCHURIER Jeanne	20/07/1653	B
RIVIERE Anne	Louis et MOLIN Jeanne	19/10/1648	B
RIVIERE Anne	Louis et MOULIN Jeanne	11/07/1655	B
RIVIERE Anne	Louis et BLANC Jeanne	17/05/1704	B
RIVIERE Anne	Louis et BLANC Jeanne	20/04/1711	B
RIVIERE Anne	Jacques et DEGROS? Marguerite	11/08/1688	B
RIVIERE Anne	Pierre et LABORIE Marguerite	22/04/1717	B
RIVIERE Anne	Jean et ROZE Jeanne	14/06/1695	B
RIVIERE Antoine	Louis et DEMOLINS Jeanne	05/04/1646	B
RIVIERE Antoine	Jean et REY Marie	02/09/1669	B
RIVIERE Antoine	Louis et MOULINS Jeanne	10/06/1658	B

Nom prénom Nouveau-né	Parents	Date acte	Acte
RIVIERE Antoinette	Pierre et MARTY Louise	24/09/1679	B
RIVIERE Antoinette	Pierre et ANDRÉ Françoise	01/02/1671	B
RIVIERE Antoinette	Pierre et DELTERRAL Guillaumette	21/07/1658	B
RIVIERE Antoinette	Jean et DE BOSREDON Jacquette	19/04/1648	B
RIVIERE Antoinette	Jehan et CHEYVIALLE Peyronne	25/09/1629	B
RIVIERE Antoinette	Jean et PROPRE Marie	07/06/1627	B
RIVIERE Antoinette	François et BOUNAYS Jeanne	29/09/1654	B
RIVIERE Antoinette	Pierre et MARTY Louise	14/12/1671	B
RIVIERE Antoinette	Theve et BARIAL Marie	05/12/1652	B
RIVIERE Blaise	Pierre et DELTERAL Guillaumette	19/02/1651	B
RIVIERE Catherine	François et JANNÉ Jeanne	06/05/1646	B
RIVIERE Catherine	Jehan et PROPPE Marie	29/12/1624	B
RIVIERE Catherine	Martial et MAULU Marguerite	14/06/1668	B
RIVIERE Catherine	Léonard et DUFOUR Anne	20/02/1622	B
RIVIERE Catherine	Bertou et DE CHARIEYRA Louise	08/04/1612	B
RIVIERE Catherine	Léonard et DUFOUR Anne	01/03/1638	B
RIVIERE Catherine	Pierre et LABORIE Gabrielle	19/10/1701	B
RIVIERE Charles	François et LAUMOND Marie	07/10/1668	B
RIVIERE Dauphine	Pierre et JAY Thoynou	25/09/1618	B
RIVIERE Elisabeth	Jean et MEYRE Bernarde	30/11/1679	B
RIVIERE Etienne	Jehan et ...(omis)	10/07/1638	B
RIVIERE Etienne	Jean et MEYRANIE Marguerite	18/10/1665	B
RIVIERE Etienne	Pierre et LABORIE Marguerite	12/08/1708	B
RIVIERE François	Pierre et JAY Antoinette	10/04/1623	B
RIVIERE François	Jehan et PROPPE Marie	10/06/1635	B
RIVIERE François	Jehan et CHEYVIALLE Peyronne	01/09/1633	B
RIVIERE François	Pierre et BOUNILLE Penelle	14/12/1670	B
RIVIERE François	Jehan et LAVAULX Jehanne	29/11/1626	B
RIVIERE François	Theve et LABORDE Thonie	14/02/1644	B
RIVIERE François	Louis et BLAN Jeanne	18/03/1708	B
RIVIERE Françoise	François et LAUMOND Marie	01/08/1673	B
RIVIERE Françoise	François et CHABIRAND Françoise	27/12/1655	B
RIVIERE Françoise	François et CHABIRAND Françoise	23/03/1658	B
RIVIERE Françoise	Pierre et ANDRÉ Françoise	28/08/1665	B
RIVIERE Françoise	François et MARTY Jeanne	24/10/1651	B
RIVIERE Françoise	Guillen et CHARBONNEL Catherine	09/09/1668	B
RIVIERE Françoise	Jean et ROZE Jeanne	06/06/1701	B
RIVIERE Françoise	Jean et MEYRANIE Jeanne	10/08/1687	B
RIVIERE Françoise	Jean et DARCISSAC Marie	17/04/1717	B
RIVIERE Gabrielle	Jehan et LAVAUX Jehanne	18/03/1623	B
RIVIERE Gabrielle	Léonard et BARTHELEMY Marie	17/06/1680	B
RIVIERE Gabrielle	Guillaume et DALBY Jeanne	06/03/1677	B
RIVIERE Gabrielle	Martial et MEULINS Marguerite	22/03/1664	B
RIVIERE Gabrielle	Jean et REYS Marie	19/03/1685	B
RIVIERE Gabrielle	Joseph et VIALLE Marguerite	06/09/1709	B
RIVIERE Gabrielle	Léonard et BARTHELEMY Marie	30/01/1685	B
RIVIERE Gautier	Guynot et CESSAC Rigalle	05/08/1645	B
RIVIERE Guilhen	Theve et BARRIAL Marie	16/12/1646	B
RIVIERE Guilhen	Guilhen et CHAMBARET Monique	14/11/1672	B
RIVIERE Guilhen	Theve et BARIL Marie	28/07/1654	B
RIVIERE Guillaume	Guilhen et CHARBONNEL Catherine	08/09/1682	B
RIVIERE Guillaume	Jacques et DUGROS Marguerite	24/03/1683	B
RIVIERE Guillaume	Theve et LABORDE Tonie	03/06/1646	B
RIVIERE Guillaume	Jean et DE SALÈS Marguerite	20/10/1648	B
RIVIERE Guillaume	Guilhen et CHARBONNEL Catherine	21/09/1675	B
RIVIERE Guillaume	Pierre et BOUGNE Peyronne	07/04/1666	B
RIVIERE Guinot	Jehan et RIVIERE Marie	26/02/1652	B
RIVIERE Jacques	Jehan et LAVAULX Jehanne	13/01/1622	B
RIVIERE Jacques	Jean et REY Marie	13/04/1671	B
RIVIERE Jacques	Jean et DE TANCHURIER Jeanne	02/12/1652	B
RIVIERE Jacques	Jean et BOSREDON Jacquette	04/12/1650	B
RIVIERE Jacques	Jean et ALEGRE Marie	26/01/1666	B

Nom prénom Nouveau-né	Parents	Date acte	Acte
RIVIERE Jacques	Odet et PORCHIER Anne	09/03/1661	B
RIVIERE Jacquette	Jehan et JAY Laurence	01/12/1647	B
RIVIERE Jacquette	Jean et BOSREDON Jacquette	13/07/1671	B
RIVIERE Jacquette	Jean et BOSREDON Jacquette	22/05/1655	B
RIVIERE Jacquette	Jacques et TOURON Suzanne	29/10/1685	B
RIVIERE Jean	Jean et DE TANCHURIER Jeanne	28/11/1655	B
RIVIERE Jean	François et BOUNAIX Jeanne	12/12/1644	B
RIVIERE Jean	Martial et MEULE Marguerite	15/11/1661	B
RIVIERE Jean	Jean et MEYRE Bernarde	14/09/1682	B
RIVIERE Jean	Léonard et LANOILHE Marie	05/02/1679	B
RIVIERE Jean	Jean et SAIGE Catherine	19/09/1672	B
RIVIERE Jean	Guillaume et DALBY Jeanne	18/10/1667	B
RIVIERE Jean	Jean et BOSREDON Jacquette	01/12/1652	B
RIVIERE Jean	Jean et BOSREDON Jacquette	06/06/1660	B
RIVIERE Jean	Thony et PUIJANE/PEJOINE Jeanne	03/05/1671	B
RIVIERE Jean	Guillaume et DE BARDICON Louise	28/10/1671	B
RIVIERE Jean	Guilhen et CHARBONNEL Catherine	13/05/1672	B
RIVIERE Jean	Pierre et MADRIAS Jeanne	23/12/1680	B
RIVIERE Jean	Antoine et PEJOINE Jeanne	07/02/1677	B
RIVIERE Jean	Guilhen et CHARBONNEL Catherine	18/01/1678	B
RIVIERE Jean	Jean et POUGET Toinette	08/03/1714	B
RIVIERE Jean	Jean et DUGROS Marguerite	13/09/1693	B
RIVIERE Jean	Jacques et THOURON Suzanne	30/05/1688	B
RIVIERE Jean	Martial et CHARBONNEL Anne	31/08/1695	B
RIVIERE Jean	Jean et DUFAURE Antoinette	13/05/1704	B
RIVIERE Jean	Jacob et TOURON Suzanne	29/05/1692	B
RIVIERE Jean	Jean et POUGET Antoinette	03/01/1712	B
RIVIERE Jeanne	Martial et MARTY Marie	01/01/1629	B
RIVIERE Jeanne	François et ...(déchiré)	26/03/1677	B
RIVIERE Jeanne	Jean et REY Marie	01/05/1681	B
RIVIERE Jeanne	Jean et REY Marie	13/04/1671	B
RIVIERE Jeanne	Theve et LABORDE Thonie	23/01/1639	B
RIVIERE Jeanne	Jean et SAULE Marguerite	24/04/1680	B
RIVIERE Jeanne	Jean et REYX Marie	02/10/1667	B
RIVIERE Jeanne	François et CHABIRAND Françoise	07/03/1657	B
RIVIERE Jeanne	Jean et REY Marie	19/03/1676	B
RIVIERE Jeanne	Guinot et CESSAC Rigalle	12/08/1632	B
RIVIERE Jeanne	François et LAUMOND Marie	10/03/1679	B
RIVIERE Jeanne	Louis et MOULIN Jeanne	18/10/1651	B
RIVIERE Jeanne	Jean et SALEYS Marguerite	02/02/1645	B
RIVIERE Jeanne	Jean et MEYRANIE Marguerite	02/11/1660	B
RIVIERE Jeanne	Odet et PORCHER Anne	21/10/1658	B
RIVIERE Jeanne	Blaise et JAY Catherine	21/02/1677	B
RIVIERE Jeanne	Blaise et CESSAC Marie	10/08/1681	B
RIVIERE Jeanne	Marsal et DE MARTY Marie	27/05/1631	B
RIVIERE Jeanne	Jean et REY Catherine	22/10/1673	B
RIVIERE Jeanne	Pierre et VILLENEUVE Françoise	03/12/1689	B
RIVIERE Jeanne	Guillaume et ...(en blanc)	05/09/1713	B
RIVIERE Jehan	Theve et LABORDE Thonie	21/04/1635	B
RIVIERE Jehan	Jacques et LAFARGE Jehanne	30/08/1644	B
RIVIERE Jehan	Jehan et OUBIEYRE Françoise	29/05/1611	B
RIVIERE Jehan	Pierre et JAY Thounou	06/08/1611	B
RIVIERE Jehan	Jehan et LAVAULX Jehanne	20/02/1624	B
RIVIERE Jehan	Jehan et CHEYVIALLE Peyronne	21/09/1622	B
RIVIERE Jehan	Pierre et LAUGEYRIE Catherine	17/01/1649	B
RIVIERE Jehan	Jehan et BAYLE Marie	08/12/1637	B
RIVIERE Jehan	Jehan et JAY Laurence	31/07/1644	B
RIVIERE Jehan	Louis et MOULIN Jeanne	12/10/1643	B
RIVIERE Jehanne	Jehan et CHEYVIALLE Peyronne	14/09/1631	B
RIVIERE Jehanne	Léonard et DE DUFOUR Anne	14/02/1624	B
RIVIERE Joseph	Jean et LAVAU Jeanne	06/01/1616	B
RIVIERE Joseph	Jean et DE SALÈS Marguerite	22/01/1653	B

Nom prénom Nouveau-né	Parents	Date acte	Acte
RIVIERE Joseph	Guillaume et DALBY Jeanne	19/08/1670	B
RIVIERE Laurence	Jean et BOSREDON Jacquette	08/12/1662	B
RIVIERE Léonard	Pierre et DE BRACH Mariothe	07/12/1625	B
RIVIERE Léonard	Pierre et BOUNAYS Catherine	06/07/1653	B
RIVIERE Léonard	Jean et DE TANCHURIER Jeanne	09/07/1648	B
RIVIERE Léonarde	Jean et SAIGE Catherine	07/10/1670	B
RIVIERE Léonarde	Pierre et LABORIE Pétronille	17/05/1712	B
RIVIERE Léone	Martin et VENTEJOU Jeanne	21/02/1711	B
RIVIERE Louis	Odet et PORCHER Anne	15/03/1663	B
RIVIERE Louis	Jehan et LAVAUX Jeanne	07/01/1618	B
RIVIERE Louis	Jacques et LAFARGE Jeanne	29/03/1653	B
RIVIERE Louis	Jean et REY Marie	07/12/1664	B
RIVIERE Madeleine	Jean et SAIGE Catherine	11/09/1675	B
RIVIERE Maissence	Odet et DE PORCHIER Anne	28/05/1656	B
RIVIERE Marguerite	Pierre et MARTIN Louise	25/03/1675	B
RIVIERE Marguerite	Jean et DEYZAC Marguerite	10/07/1616	B
RIVIERE Marguerite	Guillaume et DE DALBY Jeanne	06/10/1673	B
RIVIERE Marguerite	Theve et BARRIL Marie	20/02/1637	B
RIVIERE Marguerite	Jehan et LAVAUX Jehanne	04/07/1619	B
RIVIERE Marguerite	François et CHABIRAND Françoise	14/09/1659	B
RIVIERE Marguerite	Jean et DE TANCHURIER Anne	02/12/1652	B
RIVIERE Marguerite	Jean et SAULE Léone	11/11/1681	B
RIVIERE Marguerite	Léonard et LAGUEYRIE Léonarde	02/02/1688	B
RIVIERE Marie	Antoine et PEUJOANE Jeanne	24/03/1674	B
RIVIERE Marie	Antoine et PEUCHJOANE Jeanne	28/01/1666	B
RIVIERE Marie	Jean et DE SALÈS Marguerite	06/02/1655	B
RIVIERE Marie	Jacques et LAFARGE Jeanne	08/08/1648	B
RIVIERE Marie	Jean et CHAUFFIER Jeanne	12/08/1679	B
RIVIERE Marie	Jean et CHEYVIALLE Peyronne	09/11/1626	B
RIVIERE Marie	Guillen et CHARBONNEL Catherine	18/10/1666	B
RIVIERE Marie	Guillaume et DE DALBY Jeanne	20/05/1680	B
RIVIERE Marie	Odet et PORCHER Anne	25/06/1665	B
RIVIERE Marie	Léonard et DUFOUR Anne	18/03/1629	B
RIVIERE Marie	Martial et CHARBONNEL Anne	12/10/1683	B
RIVIERE Marie	Antoine ? et LAUMON Marie	11/04/1670	B
RIVIERE Marie	Jean et ROY Marie	01/02/1678	B
RIVIERE Marie	Jacques et TOURON Suzanne	27/01/1696	B
RIVIERE Marie	Jean et CHASTANET Gabrielle	08/02/1707	B
RIVIERE Marie	Pierre et DALBY Jeanne	10/05/1714	B
RIVIERE Marie	Joseph et LAVIALLE Marguerite	06/08/1717	B
RIVIERE Marie	...(inconnu) et RIVIERE Michèle	20/09/1715	B
RIVIERE Marie	Louis et BLANC Jeanne	27/08/1699	B
RIVIERE Marie	Martin et VENTEJOU Jeanne	21/12/1713	B
RIVIERE Martial	Jean et CHASTANET Gabrielle	16/01/1704	B
RIVIERE Martin	Jean et SAULE Léone	27/12/1683	B
RIVIERE Michelette	Jacques et TOURON Suzanne	21/03/1683	B
RIVIERE Odet	François et CHABIRAND Françoise	05/10/1662	B
RIVIERE Paul	Jean et POUGET Toinette	03/04/1716	B
RIVIERE Penelle	Jean et JAY Laurence	19/02/1652	B
RIVIERE Penelle	Martial et CHARBONNEL Anne	02/09/1682	B
RIVIERE Penelle	Jehan et BARIAL Penelle	08/03/1626	B
RIVIERE Penelle	Theve et LABORDE Catherine	08/11/1648	B
RIVIERE Pénelle	Martial et CHARBONNEL Anne	11/01/1693	B
RIVIERE Peyronne	Léonard et DUFOUR Anne	08/12/1627	B
RIVIERE Peyronne	Jean et BOSREDON Jacquette	03/09/1657	B
RIVIERE Peyronne	Pierre et DALBY Jeanne	10/01/1712	B
RIVIERE Pierre	Pierre et ANDRÉ Françoise	09/12/1672	B
RIVIERE Pierre	Jehan et RIVIERE Jeanne	08/04/1646	B
RIVIERE Pierre	Martial et CHARBONNEL Anne	09/03/1681	B
RIVIERE Pierre	Marsalou et MAULHE ? Marguerite	21/01/1649	B
RIVIERE Pierre	Pierre et ANDRÉ Françoise	20/06/1667	B
RIVIERE Pierre	Theve et LABORDE Thonie	13/07/1636	B

Nom prénom Nouveau-né	Parents	Date acte	Acte
RIVIERE Pierre	Pierre et DELTERAL Guillaumette	01/04/1656	B
RIVIERE Pierre	Theve et BARRIAL Marie	10/01/1646	B
RIVIERE Pierre	Jehan et CHEYVIALLE Peyronne	15/10/1636	B
RIVIERE Pierre	Léonard et DE LA NOILHE Marie	03/03/1682	B
RIVIERE Pierre	Jehan et BOUNIE Marguerite	20/05/1613	B
RIVIERE Pierre	Marsal et MARTY Marie	30/04/1634	B
RIVIERE Pierre	Marsalou et MEULYS ? Marguerite	27/03/1650	B
RIVIERE Pierre	Jehan et JAY Laurence	14/05/1657	B
RIVIERE Pierre	Jehan et BARIAL Penelle	27/10/1619	B
RIVIERE Pierre	Jean et CHASTANET Gabrielle	29/09/1714	B
RIVIERE Soubeyrou	François et BOUNAY Jehanne	20/04/1649	B
RIVIERE Thevene	Jehan et FOUCHIER Penelle	16/06/1619	B
RIVIERE Thounou	Theve et BARIAL Marie	22/02/1638	B
RIVIERE Toinette	Guine et CESSAC Toinette	07/10/1647	B
RIVIERE Toinette	Antoine et PUIJANE/PEJOINE Jeanne	12/02/1681	B
RIVIERE (DE) Françoise	Jehan et DE CHEYVIALLE Peyronne	30/12/1634	B
RIVIERE (DE) Jean	Joseph et DE VIALLE Marguerite	13/02/1715	B
RIVIERE (DE) Jeanne	Léonard et DUFOUR Jacquette	21/09/1625	B
RIVIERE (DE) Peyronne	Jehan et CHEYVIALLE Peyronne	14/08/1624	B
ROBERT Hélie	Johandou et DESCHAMPS Anne	04/04/1626	B
ROBERT Jeanne	Guilhen et LAFARGE Jeanne	13/12/1626	B
ROBERT Penelle	François et POURCHIER Françoise	02/02/1614	B
ROBERTIE Catherine	Halen et MARGOT Jacquette	26/12/1643	B
ROBERTIE Marguerite	Merigot et LAUZANNE Peyronne	12/03/1633	B
ROC Pierre	Jean et ANDRÉ Antoinette	15/04/1659	B
ROCHE Antoine	Alby et FANTOU Jeanne	17/11/1615	B
ROCHE Elisabeth	Pierre et LACOMBE Elisabeth	11/10/1711	B
ROCHE François	Halen et FANTHOU Jehanne	01/03/1618	B
ROCHE Jean	Pierre et BOUNAY Jeanne	28/10/1714	B
ROCHE Jeanne	Léonard et MARTY Jeanne	27/12/1679	B
ROCHE Léonard	Pierre et BOUNAY Jeanne	30/12/1715	B
ROCHE ? Peyronne	Jehan et ...(illisible)	30/10/1655	B
ROCHEBACOU Bernard	Jean et BOUTOT Catherine	06/04/1666	B
ROCHEBACOU Catherine	Eymar et POUGET Marie	15/02/1638	B
ROCHEBACOU Elie	Jean et BOUTOT Catherine	21/09/1661	B
ROCHEBACOU Eymar	Jean et BOUTOT Catherine	23/11/1650	B
ROCHEBACOU François	Eymar et DE POUGET Marie	29/10/1634	B
ROCHEBACOU Jacques	Jean et BOUTOT Catherine	06/04/1666	B
ROCHEBACOU Jacques	Jean et BOUTOT Catherine	26/09/1652	B
ROCHEBACOU Jean	Jean et BOUTOT Jeanne	13/06/1658	B
ROCHEBACOU Jehan	Heymard et POUGET Marie	04/12/1631	B
ROFFIGNAC (DE) Elie	Louis et DALBY Françoise	28/09/1654	B
ROFFIGNAC (DE) Henry	Louis et DE ROFFIGNAC Marguerite	19/03/1637	B
ROFFIGNAC (DE) Isabeau	Louis et DE ROFFIGNAC Marguerite	02/07/1633	B
ROFFIGNAC (DE) Jacques	Louis et DALBY Françoise	14/10/1667	B
ROFFIGNAC (DE) Jacques	François et D'ANGEN Suzanne	02/07/1679	B
ROFFIGNAC (DE) Jacques	Louis et DE ROFFIGNAC Marguerite	17/10/1629	B
ROFFIGNAC (DE) Jean	Helie et ANDRÉ Jeanne	21/02/1634	B
ROGER Jean	Pierre et MIAILLER Thonye	17/02/1672	B
ROGIER Marguerite	Jean et MARTY Marguerite	06/10/1651	B
ROGIER Marguerite	Jean et MARTY Marguerite	20/04/1654	B
ROMANET Antoine	Gabriel et MAURIE Jeanne	27/03/1676	B
ROMANET Catherine	Mathieu et LAGUEYRIE Marie	04/01/1665	B
ROMANET François	Gabriel et MAURIE Jeanne	18/11/1665	B
ROMANET François	Louis et DELPEUCH Jeanne	03/09/1656	B
ROMANET Françoise	Mathieu et LAGUEYRIE Marie	18/03/1662	B
ROMANET Françoise	Mathieu et LAGUEYRIE Marie	03/02/1671	B
ROMANET Françoise	Jehan et DULAC Jehanne	25/03/1624	B
ROMANET Gabriel	Jean et DULAC Jeanne	29/06/1627	B
ROMANET Guillaume	François et MANIEYRE Anne	12/10/1704	B
ROMANET Guillaumette	Jean et DELLAC Jeanne	23/01/1626	B
ROMANET Huguette	François et MANIERE Anne	19/10/1703	B

Nom prénom Nouveau-né	Parents	Date acte	Acte
ROMANET Jammette	Jehan et DULAC Jehanne	23/12/1631	B
ROMANET Jean	Antoine et LEYMARIE Marguerite	25/12/1676	B
ROMANET Jean	Louis et LAUSANE Jeanne	25/04/1655	B
ROMANET Jean	Antoine et LEYMARIE Marguerite	26/08/1674	B
ROMANET Jean	François et MOURIE Jammette	16/07/1695	B
ROMANET Jean	Léger et POUCH Marguerite	22/10/1699	B
ROMANET Jeanne	Gabriel et MOURIE Jeanne	21/05/1672	B
ROMANET Jeanne	Mathieu et LAGUEYRIE Marie	16/12/1659	B
ROMANET Jeanne	Gabriel et MOURIE Jeanne	19/02/1671	B
ROMANET Jeanne	François et MONDOT Marie	27/02/1713	B
ROMANET Jeanne	François et MANIEYRE Anne	28/11/1702	B
ROMANET Jehan	Jehan et DELLAC Jehanne	22/10/1617	B
ROMANET Légier	Mathieu et LAGUEYRIE Marie	18/03/1657	B
ROMANET Légier	Gabriel et MOURIE Jeanne	21/12/1667	B
ROMANET Louis	Jehan et DELLAC Jehanne	22/10/1617	B
ROMANET Louise	Gabriel et MOURIE Jeanne	14/03/1664	B
ROMANET Marguerite	Mathieu et LAGUEYRIE Marie	11/07/1655	B
ROMANET Marguerite	Antoine et LEYMARIE Marguerite	20/12/1672	B
ROMANET Marguerite	Antoine et LEYMARIE Marguerite	22/12/1670	B
ROMANET Marguerite	Jehan et LATEYROU Françoise	19/03/1658	B
ROMANET Marguerite	Jehan et DULAC Janou	11/08/1613	B
ROMANET Marie	Antoine et LEYMARIE Marguerite	17/11/1669	B
ROMANET Mathieu	Antoine et LEYMARIE Marguerite	26/01/1668	B
ROMANET Pierre	Jehan et DELLAC Jehanne	05/09/1621	B
ROMANET Pierre	François et MANIERE Marie	02/05/1716	B
RONGIEYRE Catherine	Jean et MIAILLER Catherine	18/09/1682	B
ROSIER Antoinette	Pierre et ROUGERIE Catherine	07/10/1667	B
ROSIER Jehan	Antoine et VINCENT Bernarde	26/09/1632	B
ROU Jean	Léonard et DEVAU Jeanne	06/05/1671	B
ROUBERT Guillaume	François et POURCHIER Jehane	04/10/1612	B
ROUBERT Jeanne	Guilhen et LAFARGE Jeanne	12/05/1630	B
ROUBERT Mariothe	Jehantou et DE CHAMPS Anne	20/03/1616	B
ROUBERT Peyrichou	Joandou et DE CHAMPS Anne	24/10/1613	B
ROUBERTIE Anne	Jacques et DE LAROZE Françoise	31/07/1611	B
ROUBERTIE Anne	Jean et DUVIALLARD Anne	11/07/1661	B
ROUBERTIE Anne	Jean et GAY Catherine	12/01/1709	B
ROUBERTIE Antoine	Theve et ALARY Antoinette	22/03/1652	B
ROUBERTIE Antoine	Mérigou et LAUZANNE Peyronne	05/10/1625	B
ROUBERTIE Barthélémy	Mérigou et BUGEAT Peyronne	21/08/1636	B
ROUBERTIE Bernard	Joseph et JUGE Jeanne	27/01/1713	B
ROUBERTIE Bernard	Joseph et JUGE Jeanne	29/09/1704	B
ROUBERTIE Catherine	Theve et ALARY Thonye	12/07/1660	B
ROUBERTIE Catherine	Antoine et VILLENEUVE Anne	01/01/1679	B
ROUBERTIE Catherine	Merigou et BUGEAT Peyronne	05/10/1621	B
ROUBERTIE Catherine	Joseph et JUGE Jeanne	20/04/1709	B
ROUBERTIE Cessille	Jean et DUVIALLARD Anne	21/12/1678	B
ROUBERTIE Charlotte	Jacques et LAROZE Françoise	28/10/1618	B
ROUBERTIE Etienne	Bertrand et FOUCHIER Marguerite	26/04/1623	B
ROUBERTIE Etienne	Bertou et FOUCHIER Jehanne	04/09/1627	B
ROUBERTIE Ezebeau	Mathieu et LABORIE Jehanne	16/07/1617	B
ROUBERTIE François	Pierre et DUVIALLARD Marguerite	28/12/1660	B
ROUBERTIE Françoise	Mathieu et LABORIE Jehanne	30/11/1611	B
ROUBERTIE Françoise	Jacques et MALIVER Mariothe	22/03/1626	B
ROUBERTIE Guillaume	Pierre et DUVIALLARD Marguerite	29/01/1664	B
ROUBERTIE Guinot	Massiot et LABORIE Jehanne	18/05/1628	B
ROUBERTIE Helias	Thevenot et BARRIL Marie	22/01/1659	B
ROUBERTIE Jacquette	Jehan et MARGOT Jacquette	18/04/1647	B
ROUBERTIE Jean	Thony et ALLARY Thonie	01/10/1658	B
ROUBERTIE Jean	Jean et ROUBERTIE Anne	02/02/1674	B
ROUBERTIE Jean	Jean et DUVIALLARD Anne	09/09/1676	B
ROUBERTIE Jean	Theve et MOUSNIER Guillaume	13/06/1673	B
ROUBERTIE Jean	Pierre et DUVIALLARD Marguerite	26/05/1674	B

Nom prénom Nouveau-né	Parents	Date acte	Acte
ROUBERTIE Jean	Jean et DUBOIS Léonarde	06/08/1684	B
ROUBERTIE Jean	Léonard et RIVIERE Catherine	11/06/1658	B
ROUBERTIE Jean	Jean et DUVIALLARD Anne	06/10/1659	B
ROUBERTIE Jean	Jean et DUVIALLARD Anne	29/09/1668	B
ROUBERTIE Jean	Jean et CROUZEVIALE Toinette	17/05/1687	B
ROUBERTIE Jeanne	Jehan et BAYLE Mariothe	25/04/1631	B
ROUBERTIE Jeanne	Jehan et DUVIALLARD Marguerite	05/09/1655	B
ROUBERTIE Jeanne	Jean et MARGOT Jacquette	17/05/1651	B
ROUBERTIE Jeanne	Léonard et RIVIERE Catherine	21/06/1648	B
ROUBERTIE Jeanne	Jean et GAY Catherine	13/03/1714	B
ROUBERTIE Jehan	Pierre et DUVIALLARD Marguerite	11/02/1652	B
ROUBERTIE Jehan	Jacques et DELFOUR Marguerite	28/10/1618	B
ROUBERTIE Jehan	Theve et ALARY Louise	17/12/1648	B
ROUBERTIE Jehanne	Jacques et DELFOUR Marguerite	18/02/1624	B
ROUBERTIE Joseph	Jean et DUVIALLARD Anne	28/02/1666	B
ROUBERTIE Léonard	Jacques et DE LA ROZE Françoise	17/02/1616	B
ROUBERTIE Léonard	Léonard et RIVIERE Catherine	12/04/1653	B
ROUBERTIE Léonard	Jean et DUBOIS Léonarde	15/07/1674	B
ROUBERTIE Léonard	Theve et ALLARY Thonie	01/04/1655	B
ROUBERTIE Marguerite	Antoine et LEYMARIE Jeanne	21/11/1655	B
ROUBERTIE Marguerite	Jean et DUBOIS Léonarde	14/06/1677	B
ROUBERTIE Marguerite	Theve et MARGOT Charlotte	26/12/1657	B
ROUBERTIE Marguerite	Jean et DUBOIS Léonarde	16/11/1681	B
ROUBERTIE Marguerite	Jehan et MARGOT Jacquette	03/02/1658	B
ROUBERTIE Marguerite	Léonard et RIVIERE Catherine	09/01/1651	B
ROUBERTIE Marguerite	Jean et DUVIALLARD Anne	29/01/1663	B
ROUBERTIE Marguerite	Jean et CROUZEVIALLE Antoinette	30/12/1679	B
ROUBERTIE Marguerite	Jean et DUVIALLARD Anne	30/09/1664	B
ROUBERTIE Marguerite	Matiot et SOLOMAIGNE Guillaume	11/08/1652	B
ROUBERTIE Marie	Léonard et RIVIERE Catherine	05/02/1646	B
ROUBERTIE Marie	Jacques et LAROZE Françoise	19/04/1626	B
ROUBERTIE Marie	Jacques et MALIVER Mariothe	18/05/1628	B
ROUBERTIE Marie	Léonard et RIVIERE Catherine	22/02/1661	B
ROUBERTIE Marie	Etienne et BARIAL Léonarde	16/03/1669	B
ROUBERTIE Marie	Pierre et REYNAL Marie	02/11/1717	B
ROUBERTIE Marthe	Etienne et BARRIL Narde	18/10/1665	B
ROUBERTIE Michelle	Jean et GAY Catherine	22/03/1716	B
ROUBERTIE Penelle	Massiot et B...(illisible) Jehanne	07/03/1621	B
ROUBERTIE Pierre	Etienne et BARRIL Léonarde	06/11/1661	B
ROUBERTIE Pierre	Antoine et VILLENEUVE Anne	22/01/1680	B
ROUBERTIE Pierre	Jean et DUVIALLARD Anne	11/02/1671	B
ROUBERTIE Pierre	Merigou et BUGEAT Peyronne	16/10/1629	B
ROUBERTIE Pierre	Jean et CROUZEVIALLE Toinette	13/05/1695	B
ROUDIÉ Jeanne	Jehan et MARTY Marguerite	16/08/1657	B
ROUERGUE Gabrielle	Etienne et SAUVAGE Catherine	07/03/1677	B
ROUERGUE Jeanne	Etienne et SAUVAGE Catherine	23/07/1679	B
ROUFFIGNAC (DE) Marie	Louis et DALBY Françoise	15/05/1657	B
ROUGERIE Jean	Jean et NO...(déchiré) Catherine	22/11/1689	B
ROUGERIE Marguerite	Antoine et MARGOT Catherine	04/08/1687	B
ROUGEYRIE Antoine	Joffre et DU TREUIL Charlotte	11/09/1633	B
ROUGEYRIE Catherine	Pierre et PEYRY Thonie	14/04/1630	B
ROUGEYRIE Catherine	Geoffre et TREUIL Charlotte	22/06/1636	B
ROUGEYRIE Charlotte	François et JUGE Jeanne	29/09/1675	B
ROUGEYRIE François	Geoffroy et TREUIL Charlotte	23/01/1639	B
ROUGEYRIE Françoise	François et JUGE Jeanne	31/07/1682	B
ROUGEYRIE Jehanne	Pierre et PEYRY Marie	03/05/1626	B
ROUGEYRIE Jehanne	Pierre et PEYRY Thonie	19/09/1619	B
ROUGEYRIE Jehanne	Pierre et PEYRY Antoinette	07/05/1623	B
ROUGEYRIE Léonard	Antoine et MARGOT Catherine	22/04/1692	B
ROUGEYRIE Marie	Antoine et BOUTOT Jeanne	01/10/1679	B
ROUGIÉ Jehanne	Bernard et MONDOUNE Marguerite	03/03/1612	B
ROUGIER Andrée	Pierre et TRONCAR Jeanne	10/03/1678	B

Nom prénom Nouveau-né	Parents	Date acte	Acte
ROUGIER Catherine	Pierre et PEYRY Tonie	05/04/1616	B
ROUGIER Elie	Pierre et TRONCAL Jeanne	16/09/1676	B
ROUGIER François	Jehan et MARTY Marguerite	06/02/1647	B
ROUGIER François	François et LAFARGE Mariothe	30/12/1612	B
ROUGIER Françoise	Jean et MIAILLER Catherine	12/12/1683	B
ROUGIER Guillaume	François et LAFARGE Mariothe	23/03/1623	B
ROUGIER Jean	Pierre et ROUGEYRIE Catherine	28/01/1669	B
ROUGIER Jean	Jean et MARTY Marguerite	22/10/1662	B
ROUGIER Jehan	Bernard et DE NAUDON Marguerite	06/01/1620	B
ROUGIER Jehan	François et LAFARGE Marie	11/01/1618	B
ROUGIER Jehanne	Thony et DE MOUNAC Bernarde	29/01/1634	B
ROUGIER Lioutou	Bernard et LANOUDOU Marguerite	25/02/1616	B
ROUGIER Marie	François et LAFARGE Mariothe	20/10/1615	B
ROUGIER Peyronne	Antoine et MOUSNAC Bernarde	26/02/1631	B
ROUGIER Pierre	Pierre et SPIOUSSAS Jeanne	14/08/1680	B
ROUGIER Suzanne	Jean et MIAILLER Catherine	13/09/1687	B
ROULAN Françoise	François et BARDON Jeanne	02/03/1701	B
ROULAN Jean	François et BARDON Jeanne	19/03/1709	B
ROULAN Jean	François et BARDON Jeanne	23/02/1705	B
ROULAN Jeanne	François et PRODEL Léonarde	01/11/1688	B
ROULANT Michelle	François et PRADEL Léonarde	25/01/1693	B
ROULET Elisabeth	Etienne et CHOUZENOUX Elisabeth	23/11/1654	B
ROULET Guillemette	Etienne et MOUNIEYRE Antoinette	18/10/1667	B
ROULET Jean	Pierre et LAMY Jeanne	27/03/1701	B
ROULET Léonard	Pierre et LAMY Jeanne	31/05/1698	B
ROULET Marguerite	Pierre et LAMY Jeanne	10/03/1703	B
ROULET Marie	Pierre et MEYRE Anne	04/09/1687	B
ROULET Pierre	Jacques et CHOUZENOUX Isabeau	24/01/1656	B
ROUSSAU Louise	Jean et POINCARÉ Anne	12/09/1680	B
ROUSSAUD Marie	Jean et POINCARAT Anne	13/10/1676	B
ROUSSEAU Jean	Léonard et LAUMOND Jeanne	24/04/1704	B
ROUSSEL Anne	Jean et PONCARRE Anne	28/07/1675	B
ROUSSEL Jacques	Léonard et POUGET Jeanne	11/01/1701	B
ROUSSEL Jeanne	Jean et PONCHARAL Anne	24/08/1673	B
ROUSSEL Louise	Jean et ROCHE Anne	13/07/1671	B
ROUSSELY Anne	Theve et BARIAL Geoffrette	19/07/1660	B
ROUSSELY Anne	Léonard et BOULON Anne	28/12/1656	B
ROUSSELY Antoine	Pierre et SOURNAC Gabrielle	02/09/1676	B
ROUSSELY Antoine	Peyrichou et MATOU Isabeau	12/10/1680	B
ROUSSELY Antoinette	Theve et CROUZEVIALE Jeanne	16/10/1683	B
ROUSSELY Antoinette	Etienne et BARIAL Geofrette	18/02/1669	B
ROUSSELY Barthélémy	Peyrichou et MATHOU Isabeau	03/04/1678	B
ROUSSELY Bernard	Barthélémy et FREYSSINET Antoinette	03/07/1712	B
ROUSSELY Bernarde	Peyrichou et CHEVALIER Marithe	13/10/1647	B
ROUSSELY Bounique	Peyrichou et CHEVAILHE Mariothe	27/01/1634	B
ROUSSELY Bounique	Peyrichou et CHEVALHER Mariothe	26/12/1651	B
ROUSSELY Catherine	Theve et BARIAL Geoffrette	12/08/1664	B
ROUSSELY Catherine	Jehan et LA ...(illisible) Mariothe	22/07/1624	B
ROUSSELY Catherine	Léonard et BOULE Anne	12/11/1658	B
ROUSSELY Etienne	Jean et RIVIERE Jeanne	21/04/1673	B
ROUSSELY Etienne	Jehan et LACEUILHE? Mariothe	16/08/1622	B
ROUSSELY François	Peyrichou et MATOU Elisabeth	02/09/1675	B
ROUSSELY François	Pierre et SOURNAC Gabrielle	06/01/1664	B
ROUSSELY François	Pierre et JAY Haly	23/07/1617	B
ROUSSELY François	Jean et RIVIERE Jeanne	31/01/1678	B
ROUSSELY François	Bertou et FREYSSINET Antoinette	05/09/1706	B
ROUSSELY François	Pierre et MATOU Isabeau	26/01/1687	B
ROUSSELY François	Etienne et VALADE Marie	14/07/1715	B
ROUSSELY Françoise	Léonard et DELFOUR Jehanne	11/10/1648	B
ROUSSELY Françoise	Pierre et DEYZAC Jeanne	06/03/1704	B
ROUSSELY Geraud	Pierre et SOURNAC Gabrielle	30/12/1672	B
ROUSSELY Géraud	François et LAFAYE Gabrielle	08/02/1693	B

Nom prénom Nouveau-né	Parents	Date acte	Acte
ROUSSELY Guillaume	Peyroutou et BARDON Peyronne	20/01/1644	B
ROUSSELY Guillaume	Jean et REBIEYRE Jeanne	07/10/1670	B
ROUSSELY Guillaume	Pierre et DEYZAC Jeanne	19/05/1698	B
ROUSSELY Jean	Jean et RIVIERE Jeanne	11/03/1680	B
ROUSSELY Jean	Pierre et SOURNAC Gabrielle	13/02/1670	B
ROUSSELY Jean	Jean et RIVIERE Jeanne	12/05/1675	B
ROUSSELY Jean	Pierre et DEYZAC Jeanne	03/10/1706	B
ROUSSELY Jean	Etienne et VALADE Marie	22/05/1713	B
ROUSSELY Jeanne	Pierre et SOURNAT Gabrielle	26/07/1666	B
ROUSSELY Jeanne	Etienne et BARRIL Geoffrette	24/09/1658	B
ROUSSELY Jeanne	Peyrichou et CHEVALIER Mariothe	27/07/1653	B
ROUSSELY Jeanne	Pierre et SOURNAT Gabrielle	24/02/1669	B
ROUSSELY Jeanne	Pierre et DEYZAC Jeanne	11/03/1699	B
ROUSSELY Jeanne	Bertrand et FREYSSINET Toinette	02/04/1708	B
ROUSSELY Jehan	Peyrichou et PONTIER Antoinette	13/09/1628	B
ROUSSELY Jehan	Jehan et LACEUILHE? Mariothe	08/09/1613	B
ROUSSELY Jehan	François et REBIEYRE Jannette	26/05/1619	B
ROUSSELY Jehan	Jehan	20/11/1612	B
ROUSSELY Jehan	Peyrichou	05/04/1627	B
ROUSSELY Jehan	Peyrouthou et BARDON Mariothe	10/12/1624	B
ROUSSELY Jehan	Peyrichon et CHEVALIER Mariote	25/07/1656	B
ROUSSELY Jehan	Peyrouthou et BARDON Peyronne	25/03/1632	B
ROUSSELY Jehan	Peyrouthou et BARDON Peyronne	28/12/1638	B
ROUSSELY Jehanne	Peyrouthou et DE BARDON Peyronne	03/10/1627	B
ROUSSELY Jehanne	François et REBIEYRE Jammette	23/01/1625	B
ROUSSELY Léonard	Jehan et LA CHEULHE Mariote	08/11/1611	B
ROUSSELY Marguerite	Pierre et SOURNAC Gabrielle	30/12/1672	B
ROUSSELY Marguerite	Theve et BARIAL Geoffrette	12/08/1664	B
ROUSSELY Marguerite	Peyrichon et PONTIER Antoinette	06/12/1624	B
ROUSSELY Marguerite	Peyrichou et CHEVALIER Mariothe	14/09/1637	B
ROUSSELY Marguerite	Peyrouthou et BARDON Peyronne	12/11/1625	B
ROUSSELY Marguerite	Peyrouthou et BARDON Peyronne	14/03/1638	B
ROUSSELY Marguerite	François et ...(omis)	02/10/1616	B
ROUSSELY Marguerite	Léonard et BOULE Anne	02/04/1651	B
ROUSSELY Marguerite	Pierre et JAY Halis	20/09/1618	B
ROUSSELY Marguerite	Etienne et VALADE Marie	23/05/1717	B
ROUSSELY Marie	Theve et CROUZEVIALLE Jeanne	14/03/1679	B
ROUSSELY Marie	Theve et CROUZEVIALLE Jeanne	13/11/1675	B
ROUSSELY Marie	Pierre et DEYZAC Jeanne	22/02/1700	B
ROUSSELY Mathieu	François et DE RIVIERE Jammette	11/01/1627	B
ROUSSELY Michel	Helies et FREYSSINET Antoinette	27/02/1701	B
ROUSSELY Michel	Hélie et FREYSSINET Toinette	22/08/1715	B
ROUSSELY Penelle	Pierre et JAY Halis	30/12/1615	B
ROUSSELY Penelle	Jehan et DE BIARD Anne	31/01/1647	B
ROUSSELY Peyr	Pierre et JAY Hellene	20/01/1613	B
ROUSSELY Peyrouthou	Peyrichou et CHAVALIER Mariotte	21/06/1649	B
ROUSSELY Peyrouthou	François et REBIEYRE Jammette	10/12/1620	B
ROUSSELY Pierre	Etienne et BARIAL Geofrette	30/01/1667	B
ROUSSELY Pierre	Peyrichou et CHAVAILHE Mariothe	29/10/1645	B
ROUSSELY Pierre	Pierre et SOURNAC Gabrielle	13/06/1662	B
ROUSSELY Pierre	Peyrichou et PONTHIER Thonie	05/03/1630	B
ROUSSELY Pierre	Theve et BARRIL Geoffrette	21/12/1661	B
ROUSSELY Pierre	François et RIVIERE Jammette	23/04/1623	B
ROUSSELY Rigalle	Jehan et FOUCHIER Penelle	18/05/1616	B
ROUSSELY Simon	Peyrichou et CHEVALIER Marie	09/09/1635	B
ROUSSELY Thomas	Jehan et LACREUILLE? Marie	12/03/1619	B
ROUSSELY Thomas	Léonard et BOULE Anne	28/09/1653	B
ROUSSOULET Jean	Naleu? et FREYSSINET Toinette	11/06/1704	B
ROUVERGNE Catherine	Etienne et SAUVAGE Catherine	03/04/1674	B
ROUX Bernard	Peyr et PESTOURIE Bernique	29/09/1668	B
ROUX Isabeau	Pierre et ROZE Catherine	07/12/1653	B
ROUX Jean	Peyr et ROZE Catherine	22/10/1656	B

Nom prénom Nouveau-né	Parents	Date acte	Acte
ROUX Jean	Peyr et PEYTOURIE Bernique	25/05/1666	B
ROUX Jean	Pierre et SEGUY Marguerite	09/01/1707	B
ROUX Madeleine	Pierre et ROUX ? Madeleine	26/10/1666	B
ROUX Marguerite	Pierre et MARTIN Jeanne	10/09/1656	B
ROUX Marie	Pey et ROZE Catherine	12/04/1665	B
ROUX Pierre	Peyr et PEYTOURIE/PESTOURIE Bernique	09/12/1663	B
ROUX Pierre	Pierre et PEYTOURIE Bernique	11/08/1672	B
ROUX Pierre	Pierre et ROZE Catherine	08/12/1669	B
ROUX Pierre	Pierre et SEGUY Marguerite	24/11/1700	B
ROUX Thomas	Pierre et ROZE Catherine	30/10/1661	B
ROUZIER Catherine	Pierre et ROUGEYRIE Catherine	16/04/1661	B
ROY Anne	Bernard et ...(illisible sur l'acte) Fra	04/03/1618	B
ROY Bernard	Bernard et JAY Françoise	22/12/1615	B
ROY Françoise	Bernard et ROZE Françoise	05/03/1623	B
ROY Françoise	Bernard et ...(en blanc) Françon	24/05/1626	B
ROY Jehan	Etienne et PEYRAT Bernarde	01/02/1615	B
ROY Jehan	Etienne et PEYRAT Bernarde	19/02/1624	B
ROY Léonard	Bernard et ...(illisible sur l'acte) Fra	04/03/1618	B
ROZE Anne	Mathieu et SIMON Dauphine	20/12/1643	B
ROZE Anne	Jean et VILLENEUVE Françoise	05/03/1672	B
ROZE Antoine	Jacques et BRUT Françoise	25/07/1656	B
ROZE Antoine	Jehan et ROZE Catherine	30/12/1655	B
ROZE Antoine	Jean et DARCISSAC Catherine	17/06/1706	B
ROZE Antoinette	Jean et GOURSAT ...(omis)	29/09/1669	B
ROZE Antoinette	François et TREUIL Catherine	12/10/1681	B
ROZE Antoinette	Eymar et PEYTAVY Catherine	16/09/1668	B
ROZE Antoinette	Mathieu et CHAUFFIER Jeanne	29/03/1708	B
ROZE Antoinette	Jean et ROUSSELY Françoise	09/01/1708	B
ROZE Bernard	Jean et DARCISSAC Catherine	20/07/1717	B
ROZE Bernarde	Jean et CONSTANTIN Marguerite	01/11/1626	B
ROZE Bertrand	Pierre et POUCH Catherine	24/11/1647	B
ROZE Bertrand	Jacques et BRU Françou	24/11/1652	B
ROZE Bertrand	Jean et GRANVAL Catherine	14/09/1695	B
ROZE Blaise	Jean et FANTOU Anne	25/05/1670	B
ROZE Catherine	Jean et GARAVET Jeanne	13/08/1635	B
ROZE Catherine	Jehan et CHARBONNEL Bernarde	04/11/1651	B
ROZE Catherine	Léonard et DEVAUX Jeanne	05/07/1662	B
ROZE Catherine	Martin et BOUTOT Jeanne	04/02/1674	B
ROZE Catherine	Jehan et CONSTANTY Marguerite	29/09/1632	B
ROZE Catherine	Guillaume et DARCISSAC Bernarde	29/03/1619	B
ROZE Catherine	Gabrielou et FOUCHIER Marguerite	29/09/1655	B
ROZE Catherine	Jehan et CONSTANTY Marguerite	18/04/1628	B
ROZE Catherine	Guilhon et DARCISSAC Bernique	09/11/1617	B
ROZE Catherine	Jean et SOULIER Catherine	11/08/1705	B
ROZE Charlotte	Jean et GOURSAC ...(déchiré)	26/01/1677	B
ROZE Charlotte	François et FAURE Françoise	30/07/1673	B
ROZE Claude	Guilhou et MOUNEYRAT Mondine	14/10/1613	B
ROZE Claude	Jean et DUVIALLARD Tonie	17/08/1665	B
ROZE Claude	Jehan et BARDON Antoinette	06/02/1628	B
ROZE Claude	Pierre et CHARRIERAS Jeanne	02/07/1644	B
ROZE Claude	Marsalou et ROZE Jeanne	23/09/1685	B
ROZE Elisabeau	Jean et GOURSAT Jeanne	10/10/1666	B
ROZE Etienne	Pierre et CHARIEYRAS Jehanne	08/09/1638	B
ROZE Etienne	Jean et GOURSAC Jeanne	20/08/1678	B
ROZE Eymar	Mathieu et ...(en blanc) Marie	11/04/1660	B
ROZE Eymard	Mathieu et SIMON Dauphine	13/01/1636	B
ROZE Eymard	Mathieu et CHOUFFIER Camille	27/09/1702	B
ROZE François	Léonard et VAROLLE Dauphine	06/11/1639	B
ROZE François	Jean et CHARBONNEL Bernarde	28/05/1656	B
ROZE François	Jean et GOURSAT Jeanne	11/05/1673	B
ROZE François	Jean et DUVIALLARD Antoinette	29/10/1657	B
ROZE François	Halen et FANTOU Jeanne	20/03/1612	B

Nom prénom Nouveau-né	Parents	Date acte	Acte
ROZE François	Jean et CHARBONNEL Bernarde	27/06/1644	B
ROZE Françoise	Bertrand et LAGUEYRIE Anne	09/10/1679	B
ROZE Françoise	Jacques et BRUN Françoise	05/05/1647	B
ROZE Françoise	François et VAYNE Françoise	03/09/1668	B
ROZE Françoise	Jean et MEYRANIE Françoise	28/04/1675	B
ROZE Françoise	Jean et DUVIALLARD Thonye	30/03/1659	B
ROZE Françoise	Jean et GRANVAL Catherine	11/10/1711	B
ROZE Françoise	Pierre et ROUBERTIE Peyronne	03/02/1688	B
ROZE Gabriel	Pierre et JAY Antoinette	15/11/1626	B
ROZE Geoffroy	Jehan et GENIER Jehanne	06/12/1648	B
ROZE Gerauld	Pierre et DIEYRAS Jehanne	24/09/1634	B
ROZE Guilhen	François et CONSTANTY Marguerite	10/02/1619	B
ROZE Guillaume	Léonard et DEVAL Jeanne	26/01/1659	B
ROZE Guillaume	Gabriallou et DELCHAMP Françoise	30/06/1652	B
ROZE Guillaume	Pierre et DIEYRAS Jeanne	03/04/1639	B
ROZE Guillaume	Jacques et BRUN Françoise	16/10/1661	B
ROZE Guillaume	Pierre et DIEYRAS Jehanne	13/04/1636	B
ROZE Guillaume	Léonard et DEVAUX Jeanne	10/02/1677	B
ROZE Guillaume	Jean et ROUSSELY Françoise	26/11/1703	B
ROZE Guillaumette	Léonard et DEVAUX Jehanne	12/01/1657	B
ROZE Guillou	Guillou et DARCISSAC Bernique	30/08/1620	B
ROZE Helias	Pierre et CHARRIERAS Jeanne	22/10/1634	B
ROZE Helias	Jehan et GENIER Jehanne	06/05/1634	B
ROZE Jacquette	Bertrand et G...(illisible) Anne	05/10/1677	B
ROZE Jacquette	Jean et GOURSAC Jeanne	08/11/1671	B
ROZE Jean	Léonard et DEVAL Jeanne	19/01/1661	B
ROZE Jean	Antoine et ANDRÉ Peyronne	01/05/1669	B
ROZE Jean	Gabriel et VERNIOLE Penelle	26/08/1675	B
ROZE Jean	Bertrand et ROCHEBACOU Catherine	04/11/1677	B
ROZE Jean	Léonard et LEVAU Jeanne	27/02/1666	B
ROZE Jean	Jean et MEYRANIE Françoise	15/01/1681	B
ROZE Jean	Jacques et SIRVEN Françoise	29/11/1665	B
ROZE Jean	Jean et ...(omis)	18/05/1682	B
ROZE Jean	Bertrand et ROCHEBACOU Catherine	26/02/1673	B
ROZE Jean	Jean et CHARBONNEL Bernarde	08/06/1653	B
ROZE Jean	Jean et BARDON Thoinette	30/06/1682	B
ROZE Jean	Gabriel et FAUCHIER Anne	10/04/1612	B
ROZE Jean	Martial et CHEVALIER Gabrielle	28/10/1714	B
ROZE Jean	Jean et ROUSSELY Françoise	14/06/1706	B
ROZE Jean	Jean et SAUVAGE Françoise	03/10/1698	B
ROZE Jean	Mathieu et CHAUFFIER Jeanne	09/12/1703	B
ROZE Jean	Jean et ROUSSELY Françoise	29/10/1704	B
ROZE Jean	François et TREUIL Catherine	20/01/1688	B
ROZE Jean	Jean et SOULIER Catherine	20/05/1711	B
ROZE Jean	François et TREUIL Catherine	11/02/1693	B
ROZE Jean	Eymard et CHOUFFIER Jeanne	13/10/1717	B
ROZE Jeanne	Gabriel et JOUBERT Penelle	03/05/1684	B
ROZE Jeanne	Antoine et ANDRÉ Penelle	21/10/1659	B
ROZE Jeanne	Jacques et BRUN Françoise	26/11/1645	B
ROZE Jeanne	Jean et CONSTANTY Marguerite	13/10/1636	B
ROZE Jeanne	Jean et MEYRANIE Françoise	07/09/1670	B
ROZE Jeanne	Jacques et ...(omis) Françon	01/05/1650	B
ROZE Jeanne	Martial et ROZE Jeanne	05/02/1682	B
ROZE Jeanne	Mathieu et LAFEUILHE Marie	31/10/1655	B
ROZE Jeanne	Jacques et BRU Françoise	29/12/1658	B
ROZE Jeanne	Jean et SAUVAGE Catherine	17/02/1687	B
ROZE Jeanne	Mathieu et CHOUFFIER Jeanne	28/04/1711	B
ROZE Jeanne	Jean et ROUSSELY Françoise	19/05/1711	B
ROZE Jeanne	Jean et DARCISSAC Toinette	17/06/1714	B
ROZE Jeanne	Mathieu et CHOUFFIER Jeanne	07/11/1715	B
ROZE Jeanne	Jean et GRANDVAL Catherine	22/08/1708	B
ROZE Jehan	Jehan et CHARBONNEL Bernarde	24/04/1649	B

Nom prénom Nouveau-né	Parents	Date acte	Acte
ROZE Jehan	Pierre et CHARIEYRAS Jehanne	02/03/1632	B
ROZE Jehan	Pierre et CHARIEYRAS Jehanne	31/08/1636	B
ROZE Jehan	Pierre et LACHIEZE Catherine	29/04/1612	B
ROZE Jehan	Guilhou et DARCISSAC Bernique	21/09/1623	B
ROZE Jehan	Pierre et DE BOSREDON Isabeau	24/02/1647	B
ROZE Jehan	Jehan et GENIER Marie	15/12/1619	B
ROZE Jehane	Mathieu et LAGUEYRIE Jehane	02/09/1612	B
ROZE Jehanne	Mathieu et SIMON Dauphine	29/05/1633	B
ROZE Jehanne	Jehan et GENIER Jehanne	23/11/1636	B
ROZE Joseph	Mery et LAFAYE Catherine	11/12/1633	B
ROZE Léonard	François et ...(en blanc) Françoise	30/06/1666	B
ROZE Léonard	Bertrand et ROCHEBACOU Catherine	16/08/1682	B
ROZE Léonard	Jehan et GARAVET Jehanne	01/11/1637	B
ROZE Léonarde	Eymar et PEYTAVY Catherine	05/08/1674	B
ROZE Léonarde	Pierre et ROUGEYRIE Catherine	04/02/1659	B
ROZE Léonarde	Mathieu et CHOUFFIER Jeanne	04/08/1709	B
ROZE Lioutou	François et CONSTANTY Marguerite	05/12/1611	B
ROZE Louise	Jehan et FOUCHIER Marie	09/02/1627	B
ROZE Madeleine	Jehan et BARDON Toinette	12/09/1632	B
ROZE Marguerite	Pierre et LACHIEZE Catherine	08/07/1613	B
ROZE Marguerite	Jean et MEYRANIE Françoise	14/09/1673	B
ROZE Marguerite	Jehan et CHARBONNEL Bernarde	11/02/1646	B
ROZE Marguerite	Pierre et CHARIEYRAS Jehanne	28/08/1639	B
ROZE Marguerite	Martial et ROZE Jeanne	26/03/1680	B
ROZE Marguerite	Mathieu et SIMON Dauphine	20/10/1647	B
ROZE Marguerite	Martin et JAY Jeanne	29/10/1679	B
ROZE Marguerite	François et LAFARGE Jeanne	21/08/1692	B
ROZE Marguerite	Jean et SOULIER Catherine	30/07/1715	B
ROZE Marie	Jean et DUVIALLARD Antoinette	26/06/1655	B
ROZE Marie	Jean et DUVIALLARD Thonye	05/01/1663	B
ROZE Marie	Léonard et DEVAUX Jeanne	18/10/1663	B
ROZE Marie	Jehan et GENIER Marie	09/09/1618	B
ROZE Marie	Léonard et DEVAUX Jeanne	29/05/1668	B
ROZE Marie	Léonard et VAYNE Jeanne	27/10/1682	B
ROZE Marie	Jean et GOURSAT Jeanne	15/05/1675	B
ROZE Marie	Jean et GENIER Jeanne	05/10/1653	B
ROZE Marie	Pierre et ...(omis) Marguerite	21/10/1612	B
ROZE Marie	Mathieu et SIMON Dauphine	04/07/1638	B
ROZE Marie	Jean et DARCISSAC Catherine	04/09/1709	B
ROZE Marie	Jean et SAUVAGE Françoise	12/08/1699	B
ROZE Marsal	Pierre et CHARRIERAS Jehanne	13/12/1647	B
ROZE Martial	Gabriel et VERGNOLE Penelle	17/08/1674	B
ROZE Martial	Martial et ROZE Jeanne	03/04/1679	B
ROZE Martial	Gabriel et VERGNOL Penelle	14/11/1679	B
ROZE Mathieu	Pierre et DIEYRAS Jehanne	16/08/1632	B
ROZE Mathieu	Eymar et PEYTAVY Catherine	06/10/1671	B
ROZE Michel	...(inconnu) et ROZE Elisabeth	05/11/1704	B
ROZE Neymard	Pierre et DELMOND Catherine	06/02/1650	B
ROZE Penelle	Guillaume et PORCHER Marguerite	12/12/1675	B
ROZE Pétronille	Bertrand et ROCHEBACOU Catherine	18/01/1681	B
ROZE Pétronille	Jean et GRANDVAL Catherine	03/05/1705	B
ROZE Peyrichou	Jehan et BARDON Antoinette	06/10/1624	B
ROZE Peyronne	Bertrand et ROCHEBACOU Catherine	08/03/1670	B
ROZE Peyronne	Jean et GRANVAL Catherine	23/01/1700	B
ROZE Pierre	Gabriel et FAUCHIER Françoise	24/02/1647	B
ROZE Pierre	Antoine et ANDRÉ Penelle	26/05/1658	B
ROZE Pierre	Martin et JAY Jeanne	24/11/1677	B
ROZE Pierre	Gabrielou et FOUCHIER Françoise	11/04/1660	B
ROZE Pierre	Etienne et PEYRAT Bernarde	28/01/1613	B
ROZE Pierre	Jean et CONSTANTY Marguerite	23/07/1634	B
ROZE Pierre	Pierre et CHARRIERAS Jeanne	12/09/1651	B
ROZE Pierre	Heymard et SIMON Anne	23/02/1645	B

Nom prénom Nouveau-né	Parents	Date acte	Acte
ROZE Pierre	Gabriel et POUCH Denise	07/11/1627	B
ROZE Pierre	Jean et GOURSAUD Jeanne	02/02/1668	B
ROZE Pierre	Bertrand et ROCHEBACOU Catherine	14/10/1675	B
ROZE Pierre	Léonard et VAYNE Jeanne	09/03/1679	B
ROZE Pierre	Martialou et CHEVALIER Gabrielle	24/02/1717	B
ROZE Pierre	Mathieu et CHAUFFIER Jeanne	03/12/1713	B
ROZE Pierre	Jean et ROUSSELY Françoise	10/05/1714	B
ROZE Pierre	Pierre et ROUBERTIE Peyronne	19/01/1690	B
ROZE Sibille	Gabriel et FOUCHIER Françoise	03/12/1643	B
ROZE Theve	Jehan et GENIER Jehanne	26/11/1645	B
ROZE Thonie	Jehan et CONSTANTY Marguerite	04/04/1639	B
ROZE Toinette	François et LAFARGE Jeanne	16/12/1695	B
ROZE Victoire	Jean et GRANVAL Catherine	15/01/1703	B
ROZIER François	Pierre et MIAILLER Antoinette	18/09/1673	B
ROZIER Jehan	François et LAFARGE Mariothe	01/12/1619	B
RUE Jehanne	François et MARTY Jehanne	06/07/1647	B
RUELLE Anne	Jehan et DE JANOUILHAC Odette	06/03/1622	B
RUELLE Jehan	Jehan et DE GENOUILHAC Odette	21/09/1620	B
RUELLE Nicolas	Jehan et DE GENOUILHAC Odette	30/10/1626	B
RUELLE? Pierre	Jean et DE JANOUILHAC Annette	27/07/1625	B
SALAMAGNE Marie	Antoine et MEYRE Louise	04/12/1695	B
SALAMOND Michel	Jean et GENIER Léonarde	01/08/1651	B
SARLAT François	Jean et LAVERGNE Jeanne	08/05/1631	B
SARRUT Bertrand	Jean et FANTHOU Jeanne	13/02/1660	B
SARRUT Marie	Jehan et FANTHOU Jeanne	11/05/1655	B
SARRUT Marie	Bertrand et LASALE Antoinette	31/05/1680	B
SARTIER André	Bertou et BAYLE Penelle	26/10/1688	B
SARTRIER Léonard	Bertou et DECORS Pénelle	21/02/1699	B
SARUC Antoinette	Bertrand et LAFEUILLE Toinette	09/04/1697	B
SARUT Antoine	Jean et FANTOU Bernique	13/05/1658	B
SARUT Jacques	Jean et FANTOU Jeanne	14/04/1664	B
SARUT Marie	Jean et FANTOU Jeanne	29/03/1669	B
SAULE Catherine	Pierre et MONCOULON Catherine	15/08/1658	B
SAULE Gabriel	Thony et CESSAC Catherine	03/04/1659	B
SAULE Guillaume	Pierre et MONCOULON Catherine	11/02/1664	B
SAULE Marguerite	Antoine et CESSAC Catherine	12/12/1662	B
SAULE Marguerite	Antoine et CESSAC Catherine	11/06/1651	B
SAULE Marie	Antoine et SENEILHAC Marie	09/02/1647	B
SAULE Pierre	Antoine et CESSAC Catherine	04/03/1656	B
SAULE Pierre	Antoine et CESSAC Catherine	01/09/1653	B
SAUVAGE Alain	Jean et FAURE Marie	09/02/1669	B
SAUVAGE André	Jean et SAPEYNE Marguerite	29/07/1674	B
SAUVAGE Andrieu	Petit Jehan et DUMOND Antoinette	08/02/1621	B
SAUVAGE Anne	Pierre et MARTY Marguerite	27/02/1661	B
SAUVAGE Anne	Jean et BARDON Jeanne	19/01/1695	B
SAUVAGE Antoine	François et BONNIE Marguerite	03/08/1664	B
SAUVAGE Antoine	Jean Petit et LAVIALE Marguerite	10/12/1651	B
SAUVAGE Antoine	Jean et PENINAL Jeanne	22/11/1662	B
SAUVAGE Antoine	Thony et SAUVEZIE Marguerite	13/07/1653	B
SAUVAGE Antoine	Antoine et CONSTANTY Jeanne	09/02/1684	B
SAUVAGE Antoine	Theve et RELIER Jacquette	14/11/1706	B
SAUVAGE Antoine	Bernard et TREUIL Jeanne	14/11/1701	B
SAUVAGE Antoinette	Pierre et SAUVAGE Marie	08/01/1654	B
SAUVAGE Antoinette	Theve et BARDON Antoinette	13/12/1663	B
SAUVAGE Antoinette	Theve et BARRIL Thoinette	06/11/1644	B
SAUVAGE Antoinette	Theve et POUCH Marie	24/10/1655	B
SAUVAGE Antoinette	Thony et SAUVEYZIE Marguerite	27/09/1648	B
SAUVAGE Antoinette	Bernardou et SOULIER Thevene	17/07/1650	B
SAUVAGE Antoinette	Theve et BARIAL Antoinette	03/07/1657	B
SAUVAGE Aymard	Etienne et EYMERIC Marguerite	08/07/1677	B
SAUVAGE Bardy	Theve et BOULE Toinette	21/04/1652	B
SAUVAGE Bernard	François et TERRACOL Catherine	23/07/1668	B

Nom prénom Nouveau-né	Parents	Date acte	Acte
SAUVAGE Bernard	Pierre et BOUTOT Jeanne	17/02/1673	B
SAUVAGE Bernard	Pierre et BOUTOT Jeanne	02/05/1675	B
SAUVAGE Bernard	Etienne et BLANC Toinette	20/11/1666	B
SAUVAGE Bernard	Jacques et ROBERT Léonarde	22/06/1673	B
SAUVAGE Bernard	Jean et PENINAL Jeanne	03/08/1668	B
SAUVAGE Bernard	Antoine et SAUVAGE Catherine	24/11/1652	B
SAUVAGE Bernard	Pierre et SAUVAGE Françoise	14/08/1616	B
SAUVAGE Bernard	Bernardou et SOULIER Thevene	24/12/1634	B
SAUVAGE Bernard	Jean et BLEYGEAT Jeanne	23/03/1695	B
SAUVAGE Bernard	Theve et RELIER Jacquette	13/05/1704	B
SAUVAGE Bernard	Jean et BARDON Jeanne	19/09/1699	B
SAUVAGE Bernard	François et DALBY Léonarde	17/01/1716	B
SAUVAGE Bernard	Jean et BLEYGEAT ...(en blanc)	25/12/1702	B
SAUVAGE Bernarde	Thony et DUVIALLARD Catherine	07/06/1618	B
SAUVAGE Bertrand	Jehan et TOURNIER Jehanne	11/04/1649	B
SAUVAGE Catherine	Bernardou et SOULIER Thevene	04/10/1637	B
SAUVAGE Catherine	Jean et LAVIALE Marguerite	23/02/1664	B
SAUVAGE Catherine	Jehan et LAVIALLE Marguerite	04/04/1655	B
SAUVAGE Catherine	Jean et FAURE Marie	26/11/1664	B
SAUVAGE Catherine	Theve et BOULLE Toinette	04/04/1655	B
SAUVAGE Catherine	Bernard et SOULIER Tevene	08/02/1644	B
SAUVAGE Catherine	Jehan et DUMOND Antoinette	01/12/1626	B
SAUVAGE Catherine	Guilhendou et COULOMBEIX Thonie	11/12/1614	B
SAUVAGE Catherine	Thony et SAUVEZIE Marguerite	20/12/1649	B
SAUVAGE Catherine	Jean et MOULY Guillaumette	11/02/1673	B
SAUVAGE Catherine	Petit Jean et FAURE Marie	02/04/1675	B
SAUVAGE Catherine	Antoine et SAUVAGE Catherine	05/12/1655	B
SAUVAGE Catherine	Jean et ROZE Jeanne	15/08/1663	B
SAUVAGE Catherine	Pierre et MARTY Marguerite	12/10/1657	B
SAUVAGE Catherine	Pierre et BOUTOT Jeanne	03/03/1677	B
SAUVAGE Catherine	François et TERRACOL Catherine	12/11/1663	B
SAUVAGE Catherine	Jean et LAUMOND Catherine	28/03/1674	B
SAUVAGE Catherine	Thony et LAVAULX Mariothe	01/08/1621	B
SAUVAGE Catherine	Jehan et LAVIALE Marguerite	21/04/1665	B
SAUVAGE Catherine	Jean et RIVIERE Catherine	06/02/1679	B
SAUVAGE Catherine	Antoine et CONSTANTY Jeanne	21/12/1679	B
SAUVAGE Catherine	Jean et TREUIL Marie	07/04/1715	B
SAUVAGE Catherine	Guilhen et BARDON Jeanne	06/06/1703	B
SAUVAGE Catherine	Guichard et MARTIN Jeanne	31/12/1714	B
SAUVAGE Charles	Halen et ...(en blanc) Jeanne	11/08/1717	B
SAUVAGE Claude	Halen et DUVIALLARD Jeanne	25/05/1712	B
SAUVAGE Elie	Jean et ROZE Jeanne	12/08/1670	B
SAUVAGE Elie	François et TERRACOL Catherine	14/04/1661	B
SAUVAGE Elie	Bernard et PENINAL Jeanne	07/04/1677	B
SAUVAGE Elie	Bardy et BONNYE Anne	11/12/1688	B
SAUVAGE Elie	François et BUGEAT Françoise	15/09/1703	B
SAUVAGE Elisabeth	Jean et BLEYGEAT Marguerite	17/03/1669	B
SAUVAGE Etienne	Pierre et COURNIL Bernarde	09/07/1665	B
SAUVAGE Etienne	Pierre et BOUTOT Jeanne	28/08/1667	B
SAUVAGE Etienne	Pierre et SAUVAGE Marie	17/04/1657	B
SAUVAGE Etienne	Bardy et NAUDON Françoise	15/10/1623	B
SAUVAGE Etienne	Antoine et ROCHE Catherine	01/06/1624	B
SAUVAGE Etienne	Jean et PENINAL Jeanne	22/04/1665	B
SAUVAGE Etienne	Bardy et MARTY Marie	29/07/1707	B
SAUVAGE Eymard	Philippe et MARTY Jeanne	07/03/1711	B
SAUVAGE François	Jean et RIVIERE Catherine	06/08/1676	B
SAUVAGE François	Thony et DUVIALLARD Catherine	25/08/1619	B
SAUVAGE François	Bernard et PENINAL Jeanne	30/12/1667	B
SAUVAGE François	Pierre et VERLHAC Françoise	18/03/1677	B
SAUVAGE François	Guillendou et BERNOTHE Thonie	10/12/1613	B
SAUVAGE François	Jehan et LAVIALLE Marguerite	20/01/1658	B
SAUVAGE François	Petit Jehan et BANDRYER? Thevenou	21/09/1636	B

Nom prénom Nouveau-né	Parents	Date acte	Acte
SAUVAGE François	Thony et LAVAUX Mariothe	23/11/1631	B
SAUVAGE François	Jean et BARDON Jeanne	14/01/1709	B
SAUVAGE François	Jean et BARDON Thoinette	30/12/1687	B
SAUVAGE François	Bernard et DUVAL Jeanne	14/04/1704	B
SAUVAGE Françoise	Antoine et DUMONT Catherine	12/11/1665	B
SAUVAGE Françoise	Pierre et SAUVAGE Marie	18/04/1655	B
SAUVAGE Françoise	Theve et BLANC Thoinette	27/02/1673	B
SAUVAGE Françoise	Bernard et ROZE Françoise	27/12/1626	B
SAUVAGE Françoise	Theve et BOULE Antoinette	29/01/1651	B
SAUVAGE Françoise	Pierre et BOUTOT Jeanne	14/04/1678	B
SAUVAGE Françoise	Pierre et BOUTOT Jeanne	27/09/1666	B
SAUVAGE Françoise	Halen et DUVIALLARD Jeanne	06/09/1705	B
SAUVAGE Françoise	Halen et ...(en blanc) Jeanne	11/08/1717	B
SAUVAGE Gabrielle	Thony et ROCHE Catherine	18/04/1628	B
SAUVAGE Gabrielle	Pierre et VERLHAC Françoise	18/03/1677	B
SAUVAGE Gabrielle	Theve et DUMOND Jeanne	10/04/1650	B
SAUVAGE Gabrielle	Etienne et LEYMERIE Marguerite	23/11/1668	B
SAUVAGE Gauthier	Hélie et DELPAGE Jeanne	24/02/1715	B
SAUVAGE Geoffre	Léonard et ROZE Marie	20/11/1678	B
SAUVAGE Geoffroy	Jean et FAURE Marie	15/02/1678	B
SAUVAGE Geoffroy	Theve et TRONC Hélène	24/08/1631	B
SAUVAGE Géral	Jean et MAURY Guillaumette	01/10/1679	B
SAUVAGE Gile	Thony et LAVAUX Marie	13/05/1630	B
SAUVAGE Guillaume	Thony et SAUVEYZIE Marguerite	15/03/1647	B
SAUVAGE Guillaume	Bardy et ROZE Françoise	27/03/1639	B
SAUVAGE Guillaume	Jean et RIVIERE Jeannette	22/02/1714	B
SAUVAGE Guillaume	Helie et DUVIALLARD Jeanne	29/01/1701	B
SAUVAGE Guillaume	Jean et BLEYGEAT Jeanne	01/05/1701	B
SAUVAGE Guillendou	Philippe et CHOUZENOUX Laurence	22/05/1636	B
SAUVAGE Guillendou	Jean et FAURE Marie	16/08/1666	B
SAUVAGE Helias	Theve et BARIAL Antoinette	07/07/1636	B
SAUVAGE Hélias	Theve et TRONC Hélène	10/08/1637	B
SAUVAGE Hélie	Jean et RIVIERE Jeanne	24/08/1712	B
SAUVAGE Isabeau	Méry et ...(illisible sur l'acte) Cather	23/10/1639	B
SAUVAGE Jacques	Jean et PENINAL Jeanne	29/06/1670	B
SAUVAGE Jacques	Thony et LAVAUX Marie	26/12/1639	B
SAUVAGE Jacques	Jean et CHAUMONT Marie	14/01/1712	B
SAUVAGE Jacques	Halen et DUVIALLARD Jeanne	03/01/1709	B
SAUVAGE Jacques	Theve et RELLIER Jacquette	11/05/1709	B
SAUVAGE Jacquette	Theve et TRONC Hélène	25/07/1635	B
SAUVAGE Jean	Theve et BOULE Antoinette	26/02/1657	B
SAUVAGE Jean	Jean et MOULY Guillaumette	24/03/1674	B
SAUVAGE Jean	Jean et LAVIALE Marguerite	23/02/1664	B
SAUVAGE Jean	Jean et CHAUMOND Catherine	22/05/1672	B
SAUVAGE Jean	François et TERRACOL Catherine	31/07/1658	B
SAUVAGE Jean	Bernard et PENINAL Jeanne	11/10/1670	B
SAUVAGE Jean	Jean et TOURNIER Jeanne	13/10/1652	B
SAUVAGE Jean	François et ROUBERTIE Jeanne	01/11/1654	B
SAUVAGE Jean	Pierre et MARTY Marguerite	12/01/1669	B
SAUVAGE Jean	Jean et MOULIN Guillemette	16/03/1670	B
SAUVAGE Jean	Petit Jean et FAURE Marie	02/01/1672	B
SAUVAGE Jean	Thony et LAVAULX Marie	20/04/1637	B
SAUVAGE Jean	Jean et BLEYGEAT Jeanne	05/01/1693	B
SAUVAGE Jean	Halen et DUVIALLARD Jeanne	25/09/1702	B
SAUVAGE Jean	Jean et BARDON Jeanne	31/05/1706	B
SAUVAGE Jean	Jean et CHAUMOND Marie	26/05/1708	B
SAUVAGE Jean	Pierre et BARIL Jeanne	08/03/1685	B
SAUVAGE Jean	Bernard et MARTY Marie	29/10/1711	B
SAUVAGE Jean	Bernard et FERAL Jeanne	20/07/1698	B
SAUVAGE Jeandou	Jehan et MOUNAC Marie	12/09/1651	B
SAUVAGE Jeanne	Jean et MOULY Guillaumette	30/11/1676	B
SAUVAGE Jeanne	Teve et BARIL Toinette	25/10/1647	B

Nom prénom Nouveau-né	Parents	Date acte	Acte
SAUVAGE Jeanne	Theve et BARIAL Antoinette	06/01/1656	B
SAUVAGE Jeanne	Jean et BONNEL? Marguerite	16/12/1677	B
SAUVAGE Jeanne	Bernardou et MARTIN Jeanne	26/09/1655	B
SAUVAGE Jeanne	Thony et CONSTANTY Jeanne	06/04/1682	B
SAUVAGE Jeanne	Pierre et MARTY Marguerite	10/08/1658	B
SAUVAGE Jeanne	François et ANDRÉ Penelle	23/10/1662	B
SAUVAGE Jeanne	Etienne et D'EYMERIC Marguerite	15/04/1674	B
SAUVAGE Jeanne	Bernard et PENINAL Jeanne	24/04/1674	B
SAUVAGE Jeanne	Bernard et PENINAL Jeanne	30/11/1665	B
SAUVAGE Jeanne	Pierre et MARTY Marguerite	28/06/1671	B
SAUVAGE Jeanne	Jean et PENINAL Jeanne	16/10/1681	B
SAUVAGE Jeanne	Gauthier et JUGE Claude	10/01/1713	B
SAUVAGE Jeanne	Jean et BLEYGEAT Jeanne	17/09/1684	B
SAUVAGE Jeanne	Jacques et FERAL Marguerite	07/01/1693	B
SAUVAGE Jeanne	François et BUGEAT Françoise	03/08/1702	B
SAUVAGE Jeanne	Theve et RELIER Jacquette	18/03/1712	B
SAUVAGE Jeanne	Bernard et DUVAL Jeanne	17/11/1700	B
SAUVAGE Jeanne	Bernard et DUVAL Jeanne	15/10/1693	B
SAUVAGE Jeanne	Bernard et MARTY Marie	29/09/1706	B
SAUVAGE Jeanne	Bernard et TREUIL Jeanne	03/07/1712	B
SAUVAGE Jeanne	Philippe et MARTY Jeanne	13/05/1717	B
SAUVAGE Jeanne	Jean et BARDON Jeanne	19/01/1695	B
SAUVAGE Jeanne	François et DALBY Léonarde	07/06/1712	B
SAUVAGE Jeanne	Jean et BAYLE Jeanne	11/06/1699	B
SAUVAGE Jeanne	François et DALBY Léonarde	15/10/1713	B
SAUVAGE Jehan	Guilhendou et DELMAS Catherine	09/11/1636	B
SAUVAGE Jehan	François et ROUBERTIE Jeanne	27/11/1651	B
SAUVAGE Jehan	Halen et CHASTANET Tounyette	16/01/1614	B
SAUVAGE Jehan	Bernard et REBIEYRE Penelou	26/05/1619	B
SAUVAGE Jehan	Philipon et CHOUZENOUX ...(illisible)	24/05/1637	B
SAUVAGE Jehan	Thony et LASVAUX Mariothe	14/03/1624	B
SAUVAGE Jehan	Bardy et ROZE Françoise	11/02/1632	B
SAUVAGE Jehan	Thony et LAVAU Mariothe	12/09/1627	B
SAUVAGE Jehan	Bernard et SOULIER Thevene	22/07/1632	B
SAUVAGE Jehan	Philipou et CHOUZENOUX Laurence	15/05/1625	B
SAUVAGE Jehan	Thony et SAUVAGE Catherine	08/03/1647	B
SAUVAGE Jehan	Guihen et BERNOTHE Thonie	24/09/1619	B
SAUVAGE Jehan	Guilhen et DELMAS Catherine	05/12/1627	B
SAUVAGE Jehanne	Philipou et CHOUZENOUX Laurence	15/05/1625	B
SAUVAGE Jehanne	Jehan et PORCHIER Michiale	01/01/1612	B
SAUVAGE Jehanne	Mery et DUFAY Catherine	19/11/1628	B
SAUVAGE Léonard	Marou et ROZE Marguerite	27/03/1611	B
SAUVAGE Léonarde	Pierre et BOUTOT Jeanne	16/10/1679	B
SAUVAGE Léonarde	Theve et POUCH Marie	16/11/1659	B
SAUVAGE Léonarde	Bernard et MARTIN Marie	01/01/1717	B
SAUVAGE Marguerite	Thony et SAUVAGE Catherine	22/02/1645	B
SAUVAGE Marguerite	Jean et GOUNET Marguerite	25/08/1675	B
SAUVAGE Marguerite	François et BONNIE Marguerite	11/07/1666	B
SAUVAGE Marguerite	Theve et BARIAL Antoinette	12/07/1654	B
SAUVAGE Marguerite	Jean et RIVIERE Catherine	23/06/1681	B
SAUVAGE Marguerite	Jacques et DE ROBERT Léonarde	22/07/1670	B
SAUVAGE Marguerite	Jean et DEYZAC Catherine	24/09/1679	B
SAUVAGE Marguerite	Etienne et D'EYMERIC Marguerite	31/12/1671	B
SAUVAGE Marguerite	Thony et SAUVAGE Catherine	10/01/1650	B
SAUVAGE Marguerite	Guilhen et DELMAS Marguerite	17/12/1626	B
SAUVAGE Marguerite	Jean et BOUNET Marguerite	18/01/1680	B
SAUVAGE Marguerite	Petit Jehan et DUMOND Thouniou	07/08/1639	B
SAUVAGE Marguerite	Theve et BARIAL Toinette	11/09/1633	B
SAUVAGE Marguerite	Bernard et TREUIL Jeanne	25/05/1717	B
SAUVAGE Marguerite	Bernard et TREUIL Jeanne	03/04/1708	B
SAUVAGE Marguerite	Jacques et FERAL Marguerite	24/01/1697	B
SAUVAGE Marie	Jean et PERINAL Jeanne	08/08/1677	B

Nom prénom Nouveau-né	Parents	Date acte	Acte
SAUVAGE Marie	Theve et BARIAL Toinette	31/10/1649	B
SAUVAGE Marie	Theve et TRONC Hélène	20/07/1627	B
SAUVAGE Marie	Pierre et MARTY Marguerite	31/01/1674	B
SAUVAGE Marie	Antoine et LAVAUX Mariothe	03/09/1634	B
SAUVAGE Marie	Pierre et BOUTOT Jeanne	07/10/1669	B
SAUVAGE Marie	Jehan et DUMOND Thonie	20/06/1628	B
SAUVAGE Marie	Jean et LAVIALE Marguerite	25/03/1663	B
SAUVAGE Marie	Pierre et BOUTOT Jeanne	07/10/1669	B
SAUVAGE Marie	Jean et LAVIALE Marguerite	04/08/1661	B
SAUVAGE Marie	Jean et ROULAN Jeanne	30/10/1715	B
SAUVAGE Marie	Philippe et MARTY Jeanne	08/09/1707	B
SAUVAGE Marie	Léonard et SAUVAGE Catherine	06/01/1689	B
SAUVAGE Marie	Halen et JUGE Claude	07/08/1708	B
SAUVAGE Marie	Bernard et TREUIL Jeanne	10/03/1715	B
SAUVAGE Marie	Philippe et MARTY Jeanne	05/04/1703	B
SAUVAGE Marie	Gauthier et ESCHATTE Claude	14/01/1716	B
SAUVAGE Martial	Bernard et TREUIL Jeanne	20/04/1716	B
SAUVAGE Martin	Jean et GENIÉ Jeanne	28/11/1660	B
SAUVAGE Martine	Jean et RIVIERE Catherine	04/08/1677	B
SAUVAGE Martine	Theve et DUMONT Jehanne	10/09/1656	B
SAUVAGE Martine	François et BONNIE Marguerite	11/07/1666	B
SAUVAGE Marty	Guilhendou et DELMAS Catherine	26/09/1634	B
SAUVAGE Marty	Guilhen et BERNOTE Thonye	22/05/1617	B
SAUVAGE Michel	Thony et DUMOND Catherine	24/04/1664	B
SAUVAGE Michel	Jean et BLEYGEAT Jeanne	15/11/1698	B
SAUVAGE Michelle	Bernardou et MARTY Jeanne	27/05/1660	B
SAUVAGE Mondine	Petit Thony et SAUVEYZIE Marguerite	13/11/1645	B
SAUVAGE Monique	Petit Jehan et DUMOND Antoinette	10/07/1623	B
SAUVAGE Monique	Theve et RELIER Jacquette	22/03/1715	B
SAUVAGE Monique	Etienne et RELLIER Jacquette	24/09/1699	B
SAUVAGE Mounique	Léonard et REBIEYRE Anne	30/11/1627	B
SAUVAGE Pétronille	Pierre et SAUVAGE Bernarde	16/04/1688	B
SAUVAGE Peyronne	Etienne et BARIAL Toinette	29/07/1638	B
SAUVAGE Peyronne	Mery et FAYE Catherine	30/03/1636	B
SAUVAGE Philippe	Jean et PENINAL Jeanne	30/05/1673	B
SAUVAGE Philippe	Jacques et FERAL Marguerite	27/03/1699	B
SAUVAGE Pierre	Bardy et ROZE Françoise	01/02/1637	B
SAUVAGE Pierre	François et ROUBERTIE Jeanne	02/01/1658	B
SAUVAGE Pierre	Pierre et BARIAL Jeanne	06/11/1678	B
SAUVAGE Pierre	Etienne et D'EYMERIC Marguerite	29/07/1675	B
SAUVAGE Pierre	Etienne et DOUSPIERREYS Marguerite	30/01/1667	B
SAUVAGE Pierre	Bardy et ROZE Françoise	03/05/1634	B
SAUVAGE Pierre	Pierre et MARTY Marguerite	10/08/1666	B
SAUVAGE Pierre	Theve et DUMOND Jeanne	04/09/1651	B
SAUVAGE Pierre	Berthoumieu et ROCHE Mariothe	19/06/1645	B
SAUVAGE Pierre	Pierre et MARTY Marguerite	13/11/1663	B
SAUVAGE Pierre	Theve et ESCHAMEL Antoinette	25/11/1660	B
SAUVAGE Pierre	Theve et DUMOND Jeanne	15/02/1654	B
SAUVAGE Pierre	Bardy et ROZE Françoise	01/06/1625	B
SAUVAGE Pierre	Bernard et REBIEYRE Penelle	19/03/1644	B
SAUVAGE Pierre	Bardy et ROZE ...(illisible)	26/07/1646	B
SAUVAGE Pierre	Jean et CHAUMOND Catherine	25/12/1680	B
SAUVAGE Pierre	Alen et CHASTENET Antoinette	20/05/1618	B
SAUVAGE Pierre	Léonard et ROZE Marie	05/09/1681	B
SAUVAGE Pierre	Jean et BLEYGEAT Marguerite	19/04/1671	B
SAUVAGE Pierre	Pierre et VERLIAC Fransou	01/04/1676	B
SAUVAGE Pierre	Pierre et BARRIAL Jeanne	23/10/1681	B
SAUVAGE Pierre	Theve et SAUVAGE Françoise	11/04/1612	B
SAUVAGE Pierre	Bernard et TREUIL Jeanne	07/04/1703	B
SAUVAGE Pierre	François et DALBY Léonarde	31/05/1717	B
SAUVAGE Pierre	Bernard et TREUIL Jeanne	24/06/1704	B
SAUVAGE Pierre	Philippe et MARTY Jeanne	07/02/1705	B

Nom prénom Nouveau-né	Parents	Date acte	Acte
SAUVAGE Simon	Jean et MOULI Guillaumette	10/04/1678	B
SAUVAGE Theve	Antoine et ROZE Catherine	16/07/1634	B
SAUVAGE Theve	Petit Jehan et LAUMOND Thonie	04/11/1629	B
SAUVAGE Theve	Thony et ROCHE Catherine	10/05/1637	B
SAUVAGE Theve	Bernard et REBIEYRE Penelle	02/09/1615	B
SAUVAGE Theve	Pierre et SAUVAGE Marie	08/10/1647	B
SAUVAGE Thevene	Petit Jehan et DUMONT Thouynou	12/06/1633	B
SAUVAGE Thonie	François et DEL BREUIL Jehanne	21/03/1613	B
SAUVAGE Thony	Phalippou et CHOUZENOUX Laurence	04/11/1627	B
SAUVAGE Toinette	Bernard et SOULIER Thevene	22/04/1646	B
SAUVAN? Pierre	François et VERLHAC Jehanne	20/12/1630	B
SAUVEZIE Catherine	Jehan et BUJAT Jehane	03/01/1644	B
SAUVEZIE Mondine	Méric et BARIAL Jehanne	18/09/1639	B
SAUVIAT Jeanne	Jean et LAJOINIE Jeanne	31/12/1712	B
SEGONZAC Jehan	...(non cité) et SAUVAGE Penelle	18/08/1619	B
SEGUY Gabriel	Jehan et SAUVAGE Penelle	30/11/1623	B
SEGUY Jehan	Jehan et AUGIER Marie	12/12/1632	B
SENAILHAC Bernarde	Thony et PEYRAT Marguerite	21/04/1624	B
SENAILHAC Françon	Durou et FOUCHIER Françoise	19/11/1623	B
SENAILHAC Jacques	...(illisible) et FOUCHIER Françoise	29/10/1618	B
SENAILHAC Léonard	Durou et FOUCHIER Françoise	11/04/1627	B
SENAILHAC Marguerite	Antoine et BAYLE Marguerite	22/09/1622	B
SENAILHAC Marie	Durou et FOUCHIER Françoise	20/09/1620	B
SENAILHAC Marie	Thony et PEYRAT Marguerite	22/07/1625	B
SENAILHAC Marie	Thony et PEYRAT Marguerite	11/07/1621	B
SERRE Catherine	Theve et VERGNE Gironne	13/12/1615	B
SERRE Catherine	Mathieu et FANTOU Jehanne	28/03/1649	B
SERRE Cecelihe	Theve et REYNIÉ Gironne	22/02/1618	B
SERRE Durand	Thony et HALLIAS Antoinette	19/03/1651	B
SERRE Elie	Pierre et POUCH Claude	06/04/1692	B
SERRE François	Mathieu et FANTOU Jeanne	22/08/1633	B
SERRE François	Jean et SAIGE Madeleine	23/04/1676	B
SERRE Françoise	Theve et REYNIER Gironne	07/09/1622	B
SERRE Guillaume	Jean et SAGE Madeleine	18/01/1682	B
SERRE Jean	Pierre et POUCH Guillaume	05/02/1700	B
SERRE Jean	Jean et SAGE Madeleine	21/12/1684	B
SERRE Jean	Jean et SAIGE Madeleine	02/04/1693	B
SERRE Jean	Pierre et POUCH Claude	06/04/1692	B
SERRE Jeanne	Mathieu et FANTHOU Jeanne	16/10/1632	B
SERRE Jeanne	Jean et SAGE Madeleine	02/05/1679	B
SERRE Jeanne	Pierre et P... Jeanne	30/01/1684	B
SERRE Jeanne	Jean et SAIGE Madeleine	06/12/1671	B
SERRE Louis	Jean et SAGE Madeleine	20/04/1687	B
SERRE Marie	Jean et SAGE Madeleine	20/02/1674	B
SERRE Peyronne	Mathieu et FANTOU Jeanne	01/07/1653	B
SERRE Peyronne	Mathieu et FANTOU Jeanne	11/02/1635	B
SERRE Pierre	Mathieu et FANTHOU Jeanne	14/05/1645	B
SERROU Anne	Pierre et ...(en blanc) Marie	21/09/1676	B
SERROU Jacquette	Pierre et ...(en blanc) Marie	21/09/1676	B
SICAR Jeanne	Thony et POUCH Charlotte	05/11/1683	B
SICAR Marguerite	Antoine et POUCH Charlotte	07/09/1681	B
SICAR Marie	Jean et POUCH Martiale	29/11/1678	B
SICAR Peyronne	Jean et ROUBERTIE Catherine	11/06/1655	B
SICARD Barthélémy	Jean et ROUBERTIE Catherine	01/03/1659	B
SICARD Bernard	Jean et ROUBERTIE Catherine	30/11/1663	B
SICARD Guillaume	Jean et ROUBERTIE Catherine	06/03/1657	B
SICARD Jean	Jean et SAUVAGE Bounique	20/03/1651	B
SICARD Jean	Jean et POUCH Marsalle	11/10/1676	B
SICARD Jeanne	Jean et POUCH Martiale	18/02/1682	B
SICARD Jehan	Jehan et POUCH Bounique	30/03/1647	B
SICARD Marguerite	Jean et ROUBERTIE Catherine	31/10/1660	B
SICARD Marguerite	Jean et SAUVAGE Monique	06/11/1661	B

Nom prénom Nouveau-né	Parents	Date acte	Acte
SICARD Marguerite	Jean et POUCH Marsalle	01/11/1671	B
SICARD Theve	Jehan et SAUVAGE Bounique	19/03/1654	B
SICARD Thoinette	Jehan et SAUVAGE Bounique	12/12/1645	B
SICART Peyronne	Thony et POUCH Charlotte	28/01/1688	B
SIMON Anne	Pierre et ROUBERTIE Thonie	11/07/1621	B
SIMON Anne	Pierre et FANTHOU Thonye	01/11/1620	B
SIMON Anne	Pierre et POUCH Jacquette	01/01/1645	B
SIMON Anne	Jean et ROUGEYRIE Catherine	09/04/1657	B
SIMON Anne	Pierre et DUMOND Gabrielle	03/03/1678	B
SIMON Anne	Mathieu ? et SOLOMAGNE Guillaume	22/12/1643	B
SIMON Anne	Michel et PORCHER Marie	12/07/1705	B
SIMON Anne	Pierre et ROUBERTIE Jeanne	17/12/1688	B
SIMON Antoine	Pierre et LIONNET Isabeau	21/02/1682	B
SIMON Catherine	Pierre et DUMOND Gabrielle	30/09/1668	B
SIMON Catherine	Pierre et DUMOND Gabrielle	27/03/1677	B
SIMON Catherine	Jehan et VIGERIE Catherine	07/02/1656	B
SIMON Catherine	Pierre et ROUBERTIE Jeanne	15/01/1684	B
SIMON Clément	Clément et CHASSAING Catherine	03/09/1623	B
SIMON Elie	Michel et PORCHER Marie	02/02/1710	B
SIMON François	Marot et SOLOMAGNE Guillaume	21/01/1646	B
SIMON François	Jean et LEYMARIE Antoinette	18/09/1679	B
SIMON François	Jean et GROSSELEUIL Françoise	03/08/1716	B
SIMON Françoise	Jehan et BOUTHYÉ Penelle	30/08/1651	B
SIMON Françoise	Jean et ROUGEYRIE Catherine	04/07/1661	B
SIMON Françoise	Pierre et ROUBERTIE Thonie	01/01/1618	B
SIMON Geraud	Pierre et MAURIE Jehanne	16/08/1648	B
SIMON Guillaume	Pierre et GUYONNET Elisabeth	09/08/1675	B
SIMON Guillaume	Mathieu ? et SOLOMAIGNE Guillaume	26/02/1645	B
SIMON Jean	Jean et ROUBERTIE Jeanne	01/02/1681	B
SIMON Jean	Pierre et MOURIE Jeanne	28/10/1654	B
SIMON Jean	Jean et LEYMARIE Antoinette	02/02/1669	B
SIMON Jean	Jean et BARIAL? Antoinette	09/06/1676	B
SIMON Jean	Pierre et MAURIE Jehanne	15/02/1633	B
SIMON Jean	Jean et PORCHER Peyronne	25/03/1698	B
SIMON Jean	Jean et PORCHER Peyronne	07/05/1704	B
SIMON Jean	Jean et PORCHER Pétronille	26/05/1701	B
SIMON Jeanne	Pierre et FANTHOU Françoise	01/11/1626	B
SIMON Jeanne	Jean et GROSSELEUIL Jeanne	21/02/1714	B
SIMON Jeanne	Jean et PORCHER Peyronne	22/12/1702	B
SIMON Jeanne	Pierre et DUMOND Gabrielle	03/11/1687	B
SIMON Jehan	Mathieu ? et SOLOMAGNE Guillaume	09/05/1655	B
SIMON Jehan	Clément et CHASSANG Catherine	25/10/1615	B
SIMON Jehan	Thony et VILLANEUVE Marie	28/05/1623	B
SIMON Jehan	Jehan et ...(omis) Penelle	10/12/1645	B
SIMON Jehane	Pierre et LAROUBERTIE Thonie	23/01/1611	B
SIMON Jehanne	Léonard et JAY Jehanne	05/03/1612	B
SIMON Jehanne	Jehan et MEYJONNADE Jehanne	01/11/1611	B
SIMON Jehanne	Clément et CHASSAING Catherine	16/08/1612	B
SIMON Léonard	Pierre et ROUBERTIE Jeanne	12/12/1679	B
SIMON Léonard	Michel et PORCHER Marie	22/08/1714	B
SIMON Léonarde	Pierre et FANTHOU Thonie	01/10/1623	B
SIMON Louise	Pierre et BESSE Jeanne	17/04/1634	B
SIMON Marguerite	Antoine et VILLANEUVE Marie	22/06/1625	B
SIMON Marguerite	Mathieu et LAFARGE Catherine	21/10/1613	B
SIMON Marguerite	Jean et RELIER Antoinette	04/07/1692	B
SIMON Marie	Antoine et VILLANEUVE Marie	07/03/1621	B
SIMON Marsalle	Thony et VILLENEUVE Marie	29/09/1619	B
SIMON Martiale	Massiot et SOLOMAGNE Guillaume	14/07/1658	B
SIMON Martine	Pierre et DUMOND Gabrielle	20/04/1681	B
SIMON Martine	Michel et PORCHER Marie	03/04/1707	B
SIMON Michel	Pierre et DUMOND Gabrielle	22/09/1673	B
SIMON Michel	Pierre et DUMOND Gabrielle	28/07/1670	B

Nom prénom Nouveau-né	Parents	Date acte	Acte
SIMON Penelle	Léonard et JAY Jehane	06/02/1614	B
SIMON Pierre	Pierre et ROUBERTIE Thonie	20/07/1614	B
SIMON Pierre	Jean et ROUBERTIE Penelle	29/09/1650	B
SIMON Pierre	Pierre et MAURIE Jeanne	24/09/1645	B
SIMON Pierre	Pierre et FANTOU Thonye	26/02/1619	B
SIMON Pierre	Martin et SALAMAGNE Guillaume	16/03/1648	B
SIMON Pierre	Michel et PORCHER Marie	06/02/1699	B
SIMON Thevene	Jehan et ROUBERTIE Penelle	08/12/1648	B
SIMON Thonie	Léonard et POURCHIER Catherine	04/11/1627	B
SIMON Toinette	Jean et RELIER Thoinette	02/04/1688	B
SIMON Valérie	Michel et PORCHER Marie	15/04/1717	B
SIRVEN Anne	François et LA ROUBERTIE Thevene	19/11/1620	B
SIRVEN Antoine	Gabriel et LAFARGE Françoise	26/12/1633	B
SIRVEN Françoise	Negrot et GARICHIE Marie	06/08/1614	B
SIRVEN Gabriel	Gabriel et LAFARGE Françoise	07/10/1635	B
SIRVEN Jehan	Gabriel et LAFARGE Françoise	11/11/1643	B
SIRVEN Jehanne	...(illisible) et DUVIALARD Lucie	05/04/1612	B
SIRVEN Léonard	Gabriel et LAFARGE Françoise	25/05/1639	B
SIRVEN Léonard	Peyr et ROUBERTIE Thevene	15/03/1617	B
SIRVEN Marguerite	Jean et SIMON Jeanne	26/11/1615	B
SIRVEN Marguerite	Gabriel et CHAUSSAC Toinette	23/08/1626	B
SIRVEN Mathieu	François et LAROUBERTIE Thevene	27/03/1624	B
SIRVENT Pierre	Neyrot et GAREYCHIE Marie	12/10/1615	B
SIRVENT Thonie	François et LAROUBERTIE Thevene	19/03/1613	B
SOLIS François	Francisco et CATHALINA Marie	20/07/1615	B
SOLOMAGNE Antoine	Jean et MEYRE Marie	04/04/1674	B
SOLOMAGNE Antoinette	Jehan et GAUBER Léonarde	19/01/1648	B
SOLOMAGNE Guillaume	Jehan et DEYZAC Guillaumette	09/05/1632	B
SOLOMAGNE Guillaume	Jehan et DEYZAC Guillaumette	21/07/1624	B
SOLOMAGNE Jeanne	Antoine et MEYRE Louise	20/03/1688	B
SOLOMAGNE Pierre	François et DE PERY Jehanne	29/08/1616	B
SOLOMAIGNE Antoine	Julien et MEYRE Marie	26/10/1664	B
SOLOMAIGNE François	Julien et PORCHIER Jeanne	14/05/1651	B
SOLOMAIGNE François	Jehan et DEYZAC Guillaumette	19/01/1620	B
SOLOMAIGNE Julliot	François et PEYRY Jehanne	08/02/1618	B
SOLOMAIGNE Marsalle	François et PEYRY Jehane	12/01/1613	B
SOLOMAIGNE Martiale	Julien et MEYRE Marie	31/01/1660	B
SOLOMAIGNE Mérigou	Jean	25/03/1623	B
SOLOMAIGNE Pierre	Jehan et DEYZAC Guillaumette	24/09/1628	B
SOLOMAIGNE Thonye	François et PEYRY Jehane	14/01/1611	B
SORNAC Catherine	Gaultier et CESSAC Bernarde	21/03/1633	B
SORNAC Gaultier	Jehan et ROBERT Catherine	04/07/1621	B
SORNAC Jehan	Gaultier et TRONC Catherine	04/04/1615	B
SORNAC Joseph	Gaultier et T... Catherine	13/09/1612	B
SORNAC Léonarde	Pierre et SOULIER Françoise	15/10/1634	B
SORNAC Thoinette	Gaultier et CESSAC Bernarde	30/06/1646	B
SOUBREIGNE/SOUBRENIE Jehanne	François et VAYNE Guillaumette	24/10/1623	B
SOUBREIGNE/SOUBRENIE Marsal	François et VAYNE Guillaumette	19/08/1618	B
SOUBRENIE Anne	François et DE VAYNE Guillaumette	12/09/1633	B
SOUBRENIE Anne	François et VAYNE Guillaumette	22/03/1626	B
SOUBRENIE Jehan	Jehan et VAYNE Françoise	28/03/1637	B
SOUBRENIE Pierre	François et ...(déchiré) Guillaumette	13/10/1630	B
SOUBRENIE Thonie	François et VAYNE Guillaumette	13/12/1620	B
SOUBREZIE Penelle	Jehan et ROUSSELY Marguerite	16/10/1622	B
SOUBREZIE Pierre	Jehan et ROUSSELY Marguerite	08/08/1627	B
SOULAGE Léonarde	Theve et VALERY Lizou	17/01/1698	B
SOULET Marie	Jean et LAGUEYRIE Catherine	12/04/1699	B
SOULIÉ Marie	François et BOSCHE Catherine	27/07/1615	B
SOULIER Anne	Antoine et GENIER Marguerite	10/01/1677	B
SOULIER Anne	Thony et FAURE Anne	04/12/1678	B
SOULIER Anne	Antoine et ROZE Jeanne	28/05/1701	B
SOULIER Anne	Gérald et BERTRY Anne	24/01/1710	B

Nom prénom Nouveau-né	Parents	Date acte	Acte
SOULIER Anne	Pierre et PLANET Marie	08/04/1698	B
SOULIER Antoine	Jean et JOUDOU Penelle	25/04/1660	B
SOULIER Antoine	Marouty et RIBIEYRE Jeanne	25/09/1650	B
SOULIER Antoine	Antoine et DE BARDON Catherine	08/03/1620	B
SOULIER Antoine	Pierre et ...(omis)	03/04/1666	B
SOULIER Antoine	Jehan et BARDON Guillaume	18/10/1637	B
SOULIER Antoine	Antoine et CHARBONNEL Jeanne	12/11/1673	B
SOULIER Antoinette	Antoine et COUDERC Marie	30/03/1675	B
SOULIER Bernard	Antoine et ROUSSELY Guillaumette	16/03/1712	B
SOULIER Bernarde	Antoine et CHARBONNEL Jeanne	02/10/1681	B
SOULIER Catherine	Léonard et POUGET Isabeau	21/12/1672	B
SOULIER Catherine	Petit Jean et BARDON Guillaume	09/06/1636	B
SOULIER Catherine	Theve et ...(en blanc) Marie	21/06/1680	B
SOULIER Catherine	Pierre et DIEYRAS Anne	27/10/1658	B
SOULIER Catherine	Marouty et CHAMBARET Françoise	30/10/1675	B
SOULIER Catherine	Thony et CHARBONNEL Catherine	01/06/1639	B
SOULIER Catherine	Léonard et LAGUEYRIE Claude	09/04/1687	B
SOULIER Charlotte	Pierre et BARDON Catherine	08/12/1630	B
SOULIER Elisabeth	Antoine et CHARBONNEL Jeanne	01/12/1674	B
SOULIER François	Antoine et ROUSSELY Guillaumette	12/12/1700	B
SOULIER François	Léonard et POUGET Isabeau	08/09/1684	B
SOULIER Françoise	Antoine et FAURE Anne	16/08/1676	B
SOULIER Françoise	Antoine et CHARBONNEL Jeanne	10/03/1670	B
SOULIER Françoise	Jean et JOUDOU Penelle	16/07/1656	B
SOULIER Françoise	Theve et SOULIER Jeanne	29/01/1681	B
SOULIER Françoise	Géral et CHARBONNEL Anne	05/04/1712	B
SOULIER Gabriel	Léonard et LAGUEYRIE Claude	04/07/1688	B
SOULIER Géral	Léonard et POUGET Isabeau	08/11/1681	B
SOULIER Guillaume	Antoine et CHARBONNEL Jeanne	07/06/1680	B
SOULIER Guinot	François et SIMON Anne	23/11/1701	B
SOULIER Hélie	Giral et LARTRI? Anne	06/04/1716	B
SOULIER Jean	Antoine et CHARBONNEL Jeanne	07/09/1678	B
SOULIER Jean	Antoine et CHARBONNEL Jeanne	24/06/1684	B
SOULIER Jean	Marot et CHAMBARET Françoise	07/09/1679	B
SOULIER Jean	Pierre et BARDON Catherine	08/02/1627	B
SOULIER Jean	...(illisible) et ...(illisible) Anne	04/02/1671	B
SOULIER Jean	Léonard et POUGET Isabeau	25/07/1674	B
SOULIER Jean	Antoine et CHARBONNEL Jeanne	23/01/1668	B
SOULIER Jean	Thony et FAURE Anne	10/03/1671	B
SOULIER Jean	Thony et ROUSSELY Guillaume	25/09/1709	B
SOULIER Jean	...(déchiré) et SAUVAGE Françoise	21/12/1687	B
SOULIER Jean	Pierre et ROUSSELY Catherine	03/06/1703	B
SOULIER Jeanne	Guinot et ...(déchiré)	24/02/1683	B
SOULIER Jeanne	Jehan et GAUDON Penelle	03/01/1649	B
SOULIER Jeanne	Antoine et CHARBONNEL Catherine	05/11/1651	B
SOULIER Jeanne	Thony et CHARBONNEL Catherine	19/01/1644	B
SOULIER Jeanne	Marouti et CHAMBARET Françoise	04/12/1670	B
SOULIER Jeanne	Pierre et JOUDOU Penelle	16/02/1664	B
SOULIER Jeanne	Pierre et LAFAYE Anne	10/02/1651	B
SOULIER Jeanne	Marouty et CHAMBARET Françoise	27/07/1673	B
SOULIER Jeanne	Antoine et ROUSSELY Guillaume	21/01/1699	B
SOULIER Jehan	Tony et CHARBONNEL Catherine	04/03/1647	B
SOULIER Jehan	Thony et CHARBONNEL Catherine	11/04/1649	B
SOULIER Jehan	François et BOSCHE Catherine	13/12/1623	B
SOULIER Jehan	Bernard et SAUVAGE Penelle	25/08/1614	B
SOULIER Jehan	François et ROUSSEL Catherine	20/10/1619	B
SOULIER Jehan	Pierre et LAFAYE Anne	05/07/1635	B
SOULIER Jehan	Bernardou et SAUVAGE Penelle	13/10/1622	B
SOULIER Jehanne	Pierre et BARDON Catherine	16/01/1624	B
SOULIER Joseph	Pierre et PLANET Marie	27/07/1699	B
SOULIER Léonard	Pierre et LAFAYE Anne	28/03/1638	B
SOULIER Léonard	François et SIMON Anne	16/07/1714	B

Nom prénom Nouveau-né	Parents	Date acte	Acte
SOULIER Louise	Pierre et JOUDOU Penelle	16/02/1664	B
SOULIER Marguerite	Antoine et FAURE Anne	28/01/1674	B
SOULIER Marguerite	Pierre et BARDON Catherine	01/08/1632	B
SOULIER Marie	Antoine et ROUSSELY Guillaume	26/12/1702	B
SOULIER Marie	François et SOULIER Anne	20/06/1706	B
SOULIER Marie	François et SIMON Anne	18/05/1704	B
SOULIER Marie	Pierre et SAUVAGE Françoise	22/10/1684	B
SOULIER Marot	Antoine et FAURE Anne	14/04/1669	B
SOULIER Marot	Thony et CHARBONNEL Catherine	27/04/1636	B
SOULIER Mery	Peyrichou et RIVIERE Catherine	15/08/1647	B
SOULIER Michel	François et SIMON Anne	05/09/1707	B
SOULIER Pétronille	Thony et LAFARGE Catherine	15/08/1698	B
SOULIER Peyronne	François et DE BOSCHE Catherine	22/08/1617	B
SOULIER Peyronne	Jehan et BARDON Guillaume	03/05/1646	B
SOULIER Peyronne	Antoine et CHARBONNEL Jeanne	24/02/1669	B
SOULIER Pierre	Jean et JOUDOU Peyronne	02/09/1668	B
SOULIER Pierre	Jean et JOUDOU Penelle	28/07/1652	B
SOULIER Pierre	François et DE BOSCHE Catherine	05/03/1612	B
SOULIER Pierre	Léonard et POUGET Isabeau	08/07/1676	B
SOULIER Pierre	Pierre et DIEYRAT Anne	04/03/1662	B
SOULIER Pierre	Jean et BARDON Guillaume	24/08/1650	B
SOULIER Pierre	Thony et RIVIERE Penelle	08/12/1637	B
SOULIER Pierre	Pierre et BARDON Catherine	13/02/1623	B
SOULIER Pierre	Thony et LAFARGE Catherine	01/03/1703	B
SOULIER Pierre	François et PEYTAVY Jeanne	19/06/1716	B
SOULIER Pierre	Thony et LAFARGE Catherine	22/09/1699	B
SOULIER Pierre	Pierre et ROUSSELY Catherine	14/04/1701	B
SOULIER Theve	Thony et RIVIERE Penelle	25/11/1648	B
SOULIER Thevene	Bernardou et SAUVAGE Penelle	15/10/1619	B
SOULIER Thevene	Bernard et SAUVAGE Penelle	04/02/1612	B
SOULIER Toinette	Antoine et MARSALOU Marie	27/08/1679	B
SOUMELHAC Thony	Léonard et FANTHOU Jehanne	23/03/1625	B
SOURNAC Anne	François et VAREILLE Jeanne	07/03/1675	B
SOURNAC Annette	Pierre et SOULIER Françoise	30/05/1630	B
SOURNAC Antoine	François et VAREILHE Jeanne	22/08/1678	B
SOURNAC Antoinette	Pierre et SENAILHAC Jeanne	29/07/1653	B
SOURNAC Bernard	Joseph ? et RUE Marguerite	21/01/1649	B
SOURNAC Bertrand	Petit Jehan et ROBERT Catherine	06/10/1619	B
SOURNAC Cécile	Jehan et LAFON Mariothe	11/02/1646	B
SOURNAC Danize	Pierre et SOULIER Françoise	20/11/1632	B
SOURNAC François	Joseph et DE PAPU Michelle	31/12/1679	B
SOURNAC François	Jean et LAFON Marie	15/11/1654	B
SOURNAC Giral	Jean et LAFON Marie	18/10/1651	B
SOURNAC Huguette	Jean et FAURE Jeanne	19/02/1668	B
SOURNAC Jacques	Pierre et FOUCHIER Franson	25/07/1637	B
SOURNAC Jacques	Pierre et DE FOURNELET Anne	04/07/1616	B
SOURNAC Jean	Jean et ROUBERT Catherine	26/04/1616	B
SOURNAC Jean	François et DE MOUNIER Anne	07/12/1687	B
SOURNAC Jehan	Pierre et SENAILHAC Jehanne	13/08/1648	B
SOURNAC Jehan	Pierre et FOURNELLE Anne	20/04/1613	B
SOURNAC Jehanne	Gauthier et CESSAC Bernarde	30/04/1634	B
SOURNAC Joseph	Gautier et CESSAC Bernarde	21/12/1648	B
SOURNAC Joseph	François et VAREILHE Jeanne	05/08/1673	B
SOURNAC Marguerite	Jacques ? et RUE Marguerite	11/06/1647	B
SOURNAC Marguerite	Petit Jehan et ROBERT Catherine	31/03/1624	B
SOURNAC Marguerite	Jean et TRONC Jeanne	12/03/1704	B
SOURNAC Marie	Jehan et LAFON Marie	01/03/1648	B
SOURNAC Marie	Jehan et ROUBERT Catherine	31/12/1612	B
SOURNAC Marie	Gaultier et CESSAC Bernarde	02/05/1637	B
SOURNAC Marie	Jean et ANDRÉ Jeanne	14/08/1717	B
SOURNAC Pierre	Jean et TRONC Jeanne	23/08/1699	B
SOURNAT François	François et VAREILLE Jeanne	27/10/1670	B

Nom prénom Nouveau-né	Parents	Date acte	Acte
SPIEUSSAS Louise	Antoine et BARDICON Marie	20/03/1680	B
SPINASSOU Catherine	Hugues et MOSNAC Marie	14/11/1662	B
SPINASSOU Huguette	Jehan et POUGET Marie	22/08/1629	B
SPINASSOU Jean	Huguet et MOUNAC Marie	13/04/1658	B
SPINASSOU Jean	Hugues et MOSNAC Marie	12/10/1659	B
SPINASSOU Jean	Pierre et POUGET Toinette	24/01/1705	B
SPINASSOU Jehan	Jehan et POUGET Marie	07/02/1622	B
SUZE Elie	Pierre et DUVIALLARD Marie	18/09/1661	B
SUZE Matiot	Hugues et DUVIALLARD Marie	18/02/1660	B
TERACOL Catherine	Jehan et SOURNAC Marie	17/01/1616	B
TERACOL Marie	Jehan et SOURNAC Marie	17/01/1616	B
TERRACOL Bertrand	Jehan et SOURNAC Marie	08/10/1625	B
TERRACOL Bertrand	Jehan et SOURNAC Marie	05/08/1618	B
TERRACOL Catherine	Jehan et SOURNAC Marie	02/10/1622	B
TERRACOL Françoise	Jehan et SORNAC Marie	26/12/1623	B
TERRACOL Gabrielle	Jehan et DE SOURNAC Marie	30/09/1612	B
TERRACOL Jehan	Jehan et SOURNAC Marie	12/06/1614	B
TEXIER Bernard	Jean et ...(illisible sur l'acte) Marie	29/07/1615	B
TEXIER Catherine	Petit Jean et GORCE Jeanne	11/11/1615	B
TEYSSIAS Jehanne	Pierre et DE JOUSSAINT Jehanne	28/08/1611	B
TEYSSIER Catherine	Jehan Petit et LAJOINIE Marie	12/02/1619	B
TEYSSIER Guillaume	Jehan Petit et LAJOHANIE Marie	04/07/1621	B
TEYSSIER Jehan	Pierre et DELPY Rigale	30/12/1637	B
TEYSSIER Marguerite	Jean et RELIER Toinette	31/01/1679	B
TEYSSIER Marie	Jean et GODEFFROY Jeanne	08/12/1676	B
TEYSSIER Pierre	Jean et GODEFROY Jeanne	30/10/1675	B
TEYSSIER Thony	Jehan Petit et LAJUNIE Marie	12/10/1625	B
THOMAS Jacquette	Giral et LAVIGNE Libérale	30/01/1639	B
THOMAS Jean	Geraud et LAVIGNE Libérale	18/09/1657	B
THOMAS Pierre	Geraud et LAVIGNE Libérale	04/10/1654	B
THOMAS Pierre	Jean et MARTY Catherine	03/07/1717	B
THOMAS Pierre	Alain et CHAMBARET Jeanne	10/04/1692	B
THOUMAS Jeanne	Giral et LAVIGNE Libérale	09/10/1644	B
THOUMAS Jehan	Giral et LAVIGNE Libérale	16/06/1647	B
TIMBAUD Anne	Bertrand et LAGUEYRIE Françoise	14/09/1659	B
TIMBAUD Anne	Bertrand et LAGUEYRIE Françoise	27/08/1665	B
TIMBAUD Anne	Jehan et TRONC Louise	02/05/1638	B
TIMBAUD Antoine	Charles et REYNIER Cessailhe	12/08/1659	B
TIMBAUD Antoine	Léonard et LASSALE Michelle	10/01/1703	B
TIMBAUD Antoinette	Bernard et PEYRAT Jeanne	07/11/1700	B
TIMBAUD Bernard	Charles et REYNIER Cessilye	06/02/1656	B
TIMBAUD Bertrand	Charles et REYNIER Cécile	01/09/1653	B
TIMBAUD Bertrand	Jehan et TRONC Louise	17/04/1633	B
TIMBAUD Catherine	Pierre et PORCHIER Penelou	04/07/1677	B
TIMBAUD Catherine	Jehan et TRONC Louise	12/02/1635	B
TIMBAUD Charles	Bertrand et PICARD Catherine	11/11/1629	B
TIMBAUD Dominique	Bertrand et MARTY Suzanne	29/04/1678	B
TIMBAUD Dominique	Bertrand et LAGUEYRIE Françoise	20/11/1660	B
TIMBAUD Etienne	Pierre et POURCHIER Peyronne	02/10/1667	B
TIMBAUD François	Bertrand et PICARD Catherine	22/06/1625	B
TIMBAUD Françon	Bertrand et LAGUEYRIE Marguerite	01/12/1618	B
TIMBAUD Gabriel	Bernard et MARTY Jeanne	09/05/1706	B
TIMBAUD Guilhen	Jehan et LAROCHE Marie	01/05/1633	B
TIMBAUD Hélie	Charles et REYNIER Cessailhe	19/03/1648	B
TIMBAUD Jacques	Bertrand et PICARD Catherine	25/10/1626	B
TIMBAUD Jean	Bernard et PEYRAT Jeanne	12/04/1699	B
TIMBAUD Jehan	Bertrand et PICARD Catherine	09/04/1624	B
TIMBAUD Jehanne	Bertrand et LAGUEYRIE Thonye	07/03/1621	B
TIMBAUD Jehanne	Bertrand et PICARD Catherine	30/11/1621	B
TIMBAUD Léonard	...(omis) et REYNIER Cécile	22/09/1669	B
TIMBAUD Louise	Bertrand et PICARD Catherine	24/10/1632	B
TIMBAUD Marguerite	Jehan et ROCHE Marie	31/12/1634	B

Nom prénom Nouveau-né	Parents	Date acte	Acte
TIMBAUD Marguerite	Bertrand et PICARD Catherine	22/06/1625	B
TIMBAUD Marguerite	Charles et REYNIER Cécile	08/07/1663	B
TIMBAUD Marguerite	Pierre et PORCHER Peyronne	25/07/1670	B
TIMBAUD Marguerite	Bernard et PEYRAT Jeanne	11/06/1703	B
TIMBAUD Marie	Bertrand et LAGUEYRIE Françoise	27/09/1670	B
TIMBAUD Marie	Pierre et PORCHER Peyronne	21/09/1674	B
TIMBAUD Marie	Charles et REYNIER Cessailhe	17/09/1651	B
TIMBAUD Marie	Léonard et LASALE Michèle	19/03/1701	B
TIMBAUD Penelle	Bertrand et LAGUEYRIE Thonie	18/08/1613	B
TIMBAUD Pierre	Bertrand et LAROCHE Marie	05/04/1637	B
TIMBAUD Pierre	Pierre et CORNELETE Marie	28/01/1646	B
TIMBAUD Pierre	Dominique et CONEL Marguerite	23/01/1703	B
TOURENE Antoine	Jean et DELMON Jeanne	13/04/1693	B
TOURENE Jeanne	Jean et DELMON Jeanne	17/11/1694	B
TOURNAY Antoinette	Jean et DELMOND Jeanne	12/07/1704	B
TOURNAY Jacques	Jean et DELMON Jeanne	14/11/1700	B
TOURNAY Jacques	Jean et DELMONT Jeanne	02/05/1712	B
TOURNET Antoine	Pierre et CESSAC Antoinette	11/11/1653	B
TOURNET Antoine	Jean et DELMOND Jeanne	19/03/1707	B
TOURNET Antoinette	Pierre et CESSAC Antoinette	05/11/1658	B
TOURNET Antoinette	Jean et DELMONT Jeanne	23/11/1689	B
TOURNET Bounique	Pierre et CESSAC Toinette	15/06/1655	B
TOURNET Guillaume	Pierre et CESSAC Antoinette	26/03/1670	B
TOURNET Penelle	Pierre et CESSAC Antoinette	12/09/1662	B
TOURNEYS Jean	Pierre et CESSAC Antoinette	03/03/1665	B
TOURNIER Jehanne	Pierre et CHASTANET Jehanne	09/07/1628	B
TOURNIER Marie	Pierre et CHARBY Marie	10/04/1633	B
TOURNIER Pierre	Pierre et CHASTANET Jeanne	20/01/1626	B
TREPY Jehan	Helie et CHARLIAGUET Jehanne	31/08/1621	B
TREPY Penelle	Helias et CHARLIAGUET Jehanne	20/02/1625	B
TREUIL Anne	Pierre et VAYNE Jehanne	08/10/1623	B
TREUIL Anne	Geoffre et ANDRÉ Catherine	16/10/1655	B
TREUIL Anne	Pierre et VAYNE Jehanne	08/04/1612	B
TREUIL Anne	Guillaume et VIDALIE Anne	25/03/1669	B
TREUIL Anne	François et BAYLE Jeanne	06/03/1714	B
TREUIL Antoine	Pierre et TOURNOYS Marguerite	09/10/1633	B
TREUIL Antoine	Geoffre et ANDRÉ Catherine	06/01/1665	B
TREUIL Antoine	Jean et CHAMBARET Marie	30/03/1682	B
TREUIL Antoine	Pierre et AUGER Antoinette	09/11/1667	B
TREUIL Antoine	Pierre et TOURNET Marguerite	03/03/1631	B
TREUIL Antoinette	Jean et PEYRY Peyronne	08/04/1675	B
TREUIL Antoinette	François et GRASCHAMP Jehanne	01/02/1637	B
TREUIL Antoinette	Pierre et AUGIER Antoinette	04/09/1687	B
TREUIL Barthélémy	Jean et POUCH Marie	15/05/1671	B
TREUIL Barthélémy	Pierre et TREUIL Jeanne	26/11/1701	B
TREUIL Barthélémy	Geoffre et CESSAC Anne	13/01/1698	B
TREUIL Bernard	Eymar et MARGNAC Catherine	06/08/1658	B
TREUIL Bernard	Pierre et DE POUCH Jehanne	23/04/1616	B
TREUIL Bernard	Pierre et TREUIL Jeanne	13/10/1705	B
TREUIL Bernard	Geoffroy et CESSAC Anne	25/08/1687	B
TREUIL Bernard	Bertou et FAUCHER Jeanne	18/10/1684	B
TREUIL Bernard	Berthou et DURCE Toinette	19/03/1714	B
TREUIL Bernarde	Jehan et GALATRY Jeanne	18/09/1655	B
TREUIL Berthou	François et VAREILLE Thevene	22/10/1651	B
TREUIL Bertou	Pierre et VAYNE Jehanne	12/11/1619	B
TREUIL Bertrand	Jacques et DE BESSE Marie	01/01/1634	B
TREUIL Catherine	Eymard et MARGNAT Catherine	05/08/1646	B
TREUIL Catherine	Pierre et DAURAT Guillaume	10/07/1644	B
TREUIL Catherine	Bernard et DELBOS Marguerite	21/10/1658	B
TREUIL Catherine	Eymar et MOURNIAC Catherine	27/06/1655	B
TREUIL Catherine	Pierre et LOUCHOU Marie	19/08/1613	B
TREUIL Catherine	Mathieu et CLUZAN Jeanne	26/12/1648	B

Nom prénom Nouveau-né	Parents	Date acte	Acte
TREUIL Catherine	Jacques et DAUBY Guillaume	21/02/1630	B
TREUIL Catherine	Pierre et LOUCHOU Marie	02/05/1621	B
TREUIL Catherine	Pierre et LAUCHOU Marie	10/12/1623	B
TREUIL Catherine	François et SAULE Catherine	05/10/1704	B
TREUIL Catherine	François et SAUVAGE Jeanne	03/01/1709	B
TREUIL Catherine	Jean et CONCHE Jeanne	05/04/1706	B
TREUIL Charlotte	Pierre et POUCH Jehanne	07/12/1625	B
TREUIL Charlou	Pierre et DE TOURNET Marguerite	17/05/1628	B
TREUIL Elisabeth	Pierre et MOUNAC Jacquette	03/01/1704	B
TREUIL Etienne	Jean et SARUC Marie	16/03/1700	B
TREUIL Etienne	Jean et SARUHE Marie	12/02/1708	B
TREUIL Etienne	Pierre et LAFARGE Jeanne	21/11/1717	B
TREUIL Eymar	Jean et LEYMARIE Peyronne	13/01/1664	B
TREUIL Eymard	Mathieu et CLUSAN Jehanne	05/02/1630	B
TREUIL François	Eymard et MERGNAC Catherine	02/03/1648	B
TREUIL François	Geoffre et ANDRÉ Catherine	13/10/1658	B
TREUIL François	Jean et CHAMBARET Marie	10/06/1678	B
TREUIL François	Geoffre et ANDRÉ Catherine	09/03/1676	B
TREUIL François	Pierre et LAUCHOU Marie	12/06/1618	B
TREUIL Françoise	Jean et PEYRY Peyronne	11/10/1671	B
TREUIL Françoise	Geoffre et ANDRÉ Catherine	26/03/1666	B
TREUIL Françoise	Durou et ROUBERTIE Soubeyrou	01/10/1617	B
TREUIL Françoise	Jacques et DE BESSE Marie	21/09/1637	B
TREUIL Françoise	Bertrand et LAGUEYRIE Jeanne	09/12/1658	B
TREUIL Françoise	François et VAREILLE Thevene	03/07/1661	B
TREUIL Françoise	Marc et DUMOND Françoise	13/01/1666	B
TREUIL Françoise	Marc et DUMOND Françoise	30/10/1682	B
TREUIL Françoise	Pierre et DE POUCH Janou	19/11/1618	B
TREUIL Françoise	Marc et DUMOND Françoise	14/12/1676	B
TREUIL Françoise	Bertrand et LAGUEYRIE Jeanne	23/02/1663	B
TREUIL Françoise	Bernard et DELBOS Marguerite	08/10/1662	B
TREUIL Françoise	Gabriel et JAY Pétronille	19/11/1712	B
TREUIL Françoise	François et SAULE Catherine	05/01/1695	B
TREUIL Françoise	Jean et CONCHE Jeanne	24/10/1703	B
TREUIL Françoise	Geoffre et CESSAC Anne	08/01/1696	B
TREUIL Gabriel	Pierre et POUCH Dauphine	17/11/1619	B
TREUIL Gabrielle	Pierre et DE POUCH Jehanne	15/05/1622	B
TREUIL Gabrielle	Martin et DUMOND Françoise	30/07/1680	B
TREUIL Geoffre	François et VAREILLE Thevene	21/11/1657	B
TREUIL Geoffrette	Petit Jean et ROZE Thevene	06/09/1716	B
TREUIL Guilhen	François et GRASCHAMP Jeanne	21/08/1634	B
TREUIL Guilhen	Jean et ROZE Thevene	31/08/1706	B
TREUIL Guilhendou	Jean et PEYRY Peyronne	29/08/1677	B
TREUIL Guillaume	Geoffre et ANDRÉ Catherine	27/04/1662	B
TREUIL Guillaume	Guilhen et VIDALIE Marie	31/08/1673	B
TREUIL Guillaume	Jean et TREUIL Charlotte	06/08/1672	B
TREUIL Guillaume	Pierre et AUGER Toinette	10/08/1680	B
TREUIL Guillaume	François et SAULE Catherine	16/04/1700	B
TREUIL Guillaume	Jean et CONCHE Jeanne	14/09/1709	B
TREUIL Guillaume	Bernard et BOUNIE Marguerite	02/11/1715	B
TREUIL Guillaume	Jean et DELMON Catherine	16/03/1695	B
TREUIL Guillaumette	Petit Jehan et ROBERT Françon	18/02/1634	B
TREUIL Halen	Eymard et DE MOURNIAC Catherine	31/01/1638	B
TREUIL Heliot	Jehan et VAYNE Catherine	29/04/1617	B
TREUIL Henriette	Geoffre et CESSAC Anne	09/10/1699	B
TREUIL Hives	...(déchiré) et DELMON Catherine	05/02/1696	B
TREUIL Jacques	Bertrand et LAGUEYRIE Jeanne	02/05/1666	B
TREUIL Jacques	Petit Jehan et ROBERT Françon	18/02/1634	B
TREUIL Jacques	Martin et MADRANGEAS Jeanne	05/12/1707	B
TREUIL Jacques	Bertou et MEYRE Henriette	11/06/1698	B
TREUIL Jacques	Bernard et BOUNIE Marguerite	12/09/1717	B
TREUIL Jacquette	Pierre et VAYNE J...(illisible)	16/11/1614	B

Nom prénom Nouveau-né	Parents	Date acte	Acte
TREUIL Jean	Guilhen et VIDALIE Marie	09/10/1671	B
TREUIL Jean	Marc et DUMOND Françoise	25/10/1668	B
TREUIL Jean	Geoffre et ANDRÉ Catherine	12/02/1669	B
TREUIL Jean	Jean et PEYRY Peyronne	15/10/1665	B
TREUIL Jean	Marc et DUMOND Françoise	09/11/1677	B
TREUIL Jean	François et VAREILLE Thevene	04/07/1663	B
TREUIL Jean	Jean et TREUIL Charlotte	09/01/1667	B
TREUIL Jean	Pierre et AUGIER Antoinette	28/10/1676	B
TREUIL Jean	Marc et DUMOND Françoise	01/04/1674	B
TREUIL Jean	Jean et GALATRY Jeanne	23/04/1659	B
TREUIL Jean	Pierre et AUGIER Antoinette	16/01/1678	B
TREUIL Jean	Petit Jean et ROUBERT Françoise	21/11/1649	B
TREUIL Jean	Marc et DUMOND Françoise	25/12/1671	B
TREUIL Jean	Jean et CHARBONNEL Marie	27/10/1676	B
TREUIL Jean	Jean et PEYRY Peyronne	28/02/1668	B
TREUIL Jean	Guillaume et DUMOND Martialle	17/01/1698	B
TREUIL Jean	Jean et ROZE Thevene	03/03/1712	B
TREUIL Jean	François et POUCH Marguerite	29/12/1703	B
TREUIL Jean	Pierre et MOUNAC Jacquette	30/01/1697	B
TREUIL Jean	Pierre et MOUNAC Jacquette	17/12/1700	B
TREUIL Jean	Jean et ROZE Thevene	28/11/1709	B
TREUIL Jean	Bernard et BOUNIE Marguerite	26/12/1711	B
TREUIL Jean	Jean et ROZE Thevene	08/02/1705	B
TREUIL Jean	Jean et DELMOND Catherine	22/08/1692	B
TREUIL Jean	Guillaume et TREUIL Françoise	15/06/1706	B
TREUIL Jean	Guillaume et DELMOND Martiale	12/12/1713	B
TREUIL Jean	Jean et CONCHE Jeanne	01/04/1707	B
TREUIL Jean	Jean et CONCHE Jeanne	31/01/1705	B
TREUIL Jean	Gabriel et JAY Pétronille	05/07/1706	B
TREUIL Jean	Bertou et FOUCHIER Jeanne	25/04/1693	B
TREUIL Jeanne	Pierre et VAYNE Jeanne	29/03/1626	B
TREUIL Jeanne	Berthou et FAUCHER Jeanne	08/04/1681	B
TREUIL Jeanne	Jean et POUCH Marie	01/11/1679	B
TREUIL Jeanne	Guillen et VIDALIE Marie	10/11/1667	B
TREUIL Jeanne	Jehan et GALATRY Jeanne	07/12/1661	B
TREUIL Jeanne	Jean et ROZE Thevene	29/07/1703	B
TREUIL Jeanne	Jean et SARUT Marie	13/09/1702	B
TREUIL Jeanne	Geoffre et CESSAC Anne	16/01/1693	B
TREUIL Jeanne	Bertrand et DURSE Toinette	26/11/1711	B
TREUIL Jeanne	Bertou et FOUCHIER Jeanne	26/12/1688	B
TREUIL Jeanne	Bertou et DURSE Toinette	21/01/1701	B
TREUIL Jeanne	François et SAUVAGE Jeanne	05/01/1712	B
TREUIL Jeanne	...(non cité) et DELMOND Martiale	23/11/1702	B
TREUIL Jeanne	Pierre et ...(illisible)	06/11/1695	B
TREUIL Jehan	François et GRASCHAMPS Jeanne	11/11/1631	B
TREUIL Jehan	Jehan et GODEFFROY Soubeyrou	03/02/1630	B
TREUIL Jehan	Guillaume et TEYSSIER Jehanne	12/10/1625	B
TREUIL Jehan	Duran et LAROUBERTIE Sibille	13/03/1611	B
TREUIL Jehan	François et VAREILLE Thevene	08/09/1648	B
TREUIL Jehan	Durou et ROUBERTIE Soubeyrou	05/12/1620	B
TREUIL Jehan	Mathieu et CLUSAN Jehanne	24/07/1633	B
TREUIL Jehan	Jehan et ROBERT Françoise	11/10/1637	B
TREUIL Jehanne	Pierre et AUGIER Jehanne	23/01/1639	B
TREUIL Jehanne	Pierre et LOUCHOU Marie	10/07/1633	B
TREUIL Jehanne	François et GRACHAN Jeanne	12/03/1644	B
TREUIL Jehanne	Jehan et DELPY Jehanne	15/08/1648	B
TREUIL Jehanne	Pierre et LOUCHOU Marie	23/03/1627	B
TREUIL Jehanne	François et GRASCHAMP Jehanne	20/04/1639	B
TREUIL Jehanne	Jehan et GAUDEFFROY Soubeyrou	18/09/1615	B
TREUIL Jehanne	Pierre et POUCH Jeanne	11/05/1630	B
TREUIL Jehanne	François et GODEFFROY Soubeyrou	15/11/1613	B
TREUIL Joseph	Geoffre et ANDRÉ Catherine	26/04/1673	B

Nom prénom Nouveau-né	Parents	Date acte	Acte
TREUIL Joseph	François et SAUVAGE Jeanne	26/02/1715	B
TREUIL Joseph	Guillaume et DEYZAC Marie	11/04/1701	B
TREUIL Joseph	Jean et DELMOND Catherine	06/02/1701	B
TREUIL Léonard	Bernard et DEL BOS Marguerite	24/11/1653	B
TREUIL Léonarde	Jean et GALATRY Jeanne	07/09/1669	B
TREUIL Léonarde	Guillaume et TEYSSIER Jehanne	16/12/1632	B
TREUIL Léonarde	Jean et MAL...(illisible) Léonarde	28/06/1676	B
TREUIL Louise	Bernard et DE BLATZ Marguerite	14/08/1649	B
TREUIL Louise	Bernard et BOS Marguerite	13/11/1667	B
TREUIL Louise	Eymar et MOURGNAT Catherine	05/10/1651	B
TREUIL Louise	Martin et MAGRANGEAS Jeanne	14/04/1703	B
TREUIL Marc	Petit Jean et ROBBERT Françoise	17/11/1644	B
TREUIL Marguerite	Jean et MALERBE Léonarde	07/10/1677	B
TREUIL Marguerite	Pierre et VALERY Antoinette	17/06/1693	B
TREUIL Marguerite	Neymar et ...(en blanc)	04/02/1687	B
TREUIL Marie	Jean et POUCH Marie	26/11/1683	B
TREUIL Marie	Jean et LEYMARIE Peyronne	18/09/1661	B
TREUIL Marie	Mathieu et CLUZAN Jeanne	02/11/1636	B
TREUIL Marie	Berthou et FOUCHIER Jeanne	09/11/1682	B
TREUIL Marie	Bernard et DELBOS Marguerite	24/10/1660	B
TREUIL Marie	Jehan et GAUDEFFROY Soubeyrou	25/01/1618	B
TREUIL Marie	Pierre et MONGANE? Antoinette	17/04/1684	B
TREUIL Marie	Pierre et DE POUCH Janou	22/02/1620	B
TREUIL Marie	Pierre et AUGIER Thonye	22/01/1672	B
TREUIL Marie	Geoffre et ANDRÉ Catherine	18/05/1670	B
TREUIL Marie	Pierre et POUCH Dauphine	14/07/1624	B
TREUIL Marie	Geoffre et CESSAC Anne	01/11/1685	B
TREUIL Marie	Pierre et VALERY Antoinette	06/12/1700	B
TREUIL Marie	Pierre et MOUNAC Jacquette	12/04/1698	B
TREUIL Marie	Marty et MAGRANGEAS Jeanne	12/10/1695	B
TREUIL Marie	François et SICARD Marguerite	22/08/1706	B
TREUIL Marie	François et SAUVAGE Jeanne	30/11/1713	B
TREUIL Marie	François et SAUVAGE Jeanne	15/02/1717	B
TREUIL Marie	Berthou et DURSE Toinette	07/06/1708	B
TREUIL Marie	Bertou et FAUCHER Jeanne	08/03/1695	B
TREUIL Marie	Bernard et BOUNIE Marguerite	10/10/1713	B
TREUIL Marie	Jean et SARUHE Marie	16/09/1712	B
TREUIL Marsale	François et FAUCHIER Marie	12/11/1616	B
TREUIL Martin	Bernard et BOS Marguerite	23/06/1656	B
TREUIL Martin	Pierre et LAFARGE Jeanne	16/06/1716	B
TREUIL Martin	Pierre et CROUZEVIALLE Marie	03/12/1698	B
TREUIL Mathias	Jean et SARUHE Marie	26/03/1706	B
TREUIL Mathieu	François et FOUCHIER Mariouthou	17/04/1618	B
TREUIL Mathieu	Jean et LEYMARIE Peyronne	27/07/1659	B
TREUIL Merigou	François et VAREILLE Thevene	30/11/1654	B
TREUIL Michelette	Jean et JAY Pétronille	28/04/1709	B
TREUIL Michelle	Pierre et AUGER Antoinette	15/08/1682	B
TREUIL Michelle	Pierre et AUGIER Antoinette	17/06/1669	B
TREUIL Penelle	Pierre et DE POUCH Jehanne	30/11/1614	B
TREUIL Pétronille	Guillaume et DELMOND Martiale	28/01/1706	B
TREUIL Peyronne	Bertrand et LAGUEYRIE Jeanne	05/08/1674	B
TREUIL Peyronne	Guillaume et TEYSSIER Jeanne	24/07/1638	B
TREUIL Peyronne	Jean et CONCHE Jeanne	01/11/1713	B
TREUIL Pierre	Jean et POUCH Marie	12/01/1676	B
TREUIL Pierre	Pierre et VALERY Antoinette	18/02/1681	B
TREUIL Pierre	Jean et ROUBERT Françoise	10/08/1635	B
TREUIL Pierre	Pierre et AUGIER Antoinette	20/02/1674	B
TREUIL Pierre	Guillaume et TEYSSIER Jehanne	30/10/1623	B
TREUIL Pierre	Jean et VAYNE Cathou	06/10/1615	B
TREUIL Pierre	Bertrand et LAGUEYRIE Jeanne	15/08/1669	B
TREUIL Pierre	Pierre et ...(taché)	09/01/1666	B
TREUIL Pierre	Bernard et DELBOS Marguerite	05/11/1651	B

Nom prénom Nouveau-né	Parents	Date acte	Acte
TREUIL Pierre	Pierre et POUCH Dauphine	09/11/1617	B
TREUIL Pierre	Bernard et DELBOS Marguerite	29/06/1664	B
TREUIL Pierre	Jean et LEYMARIE Peyronne	13/01/1664	B
TREUIL Pierre	Marc et DUMOND Françoise	04/07/1688	B
TREUIL Pierre	Jean et CONCHE Jeanne	24/08/1712	B
TREUIL Pierre	Bertou et DURSE Toinette	17/01/1716	B
TREUIL Pierre	Bertou et DURSE Toinette	17/01/1716	B
TREUIL Pierre	Jean et CONCHE Jeanne	13/07/1708	B
TREUIL Pierre	Martin et MADRANGEAS Jeanne	01/03/1699	B
TREUIL Pierre	Jean et CONCHE Jeanne	21/06/1711	B
TREUIL Pierre	Guillaume et TREUIL Françoise	30/01/1705	B
TREUIL Pierre	Jean et ROZE Antoinette	25/07/1715	B
TREUIL Simon	Jean et POUCH Marie	23/02/1688	B
TREUIL Thevene	Jacques et DE BESSE Marie	16/11/1631	B
TREUIL Thomas	Mathieu et CLUZAN Jeanne	05/02/1645	B
TREUIL Thomas	François et FAUCHIER Marie	01/01/1614	B
TREUIL Thonie	Pierre et DAURAT Guillaume	23/08/1637	B
TREUIL Thonie	Durou et ROBERTIE Soubeyrou	11/02/1614	B
TREUIL Thony	Perrilhou et DE FOUCHIER Jehanne	31/05/1620	B
TREUIL Thonye	Pierre et DAURAT Guillaume	04/02/1646	B
TREUIL Toinette	François et BAYLE Jeanne	25/08/1715	B
TREUIL Tonie	Pierre et DAURAT Guillaume	02/02/1648	B
TREUIL Yves	Jean et GALATRY Jeanne	14/09/1665	B
TRONC Anne	Joseph et FOUILLADE Jeanne	02/06/1669	B
TRONC Anne	Jean et DAVID Marie	27/02/1674	B
TRONC Antoinette	François et SAUVAGE Bounique	30/05/1652	B
TRONC Antoinette	Jean et BLEYGEAT Jeanne	07/12/1671	B
TRONC Antoinette	Jean et BLEYGEAT Jeanne	31/10/1665	B
TRONC Antoinette	Giraudou et RIVIERE Marguerite	18/10/1678	B
TRONC Catherine	Jean et GARAVET Catherine	16/12/1700	B
TRONC Eymard	Félix et COUDERT Catherine	26/12/1661	B
TRONC François	Helie et COUDERT Catherine	13/10/1652	B
TRONC François	Giroudou et D'ANTIGNAC Marie	22/12/1637	B
TRONC Gabrielle	Giroudou et ROUSSELY Marguerite	21/03/1663	B
TRONC Giroudou	François et SAUVAGE Bounique	08/02/1646	B
TRONC Guilhou	Helias et COUDERT Catherine	04/04/1651	B
TRONC Guillaume	Helies et COUDERT Catherine	03/10/1655	B
TRONC Guillaume	Petit Jean et SOURNAC Jacquette	18/02/1652	B
TRONC Guillaume	Jean et GARAVET Marguerite	05/10/1698	B
TRONC Guischard	Giroudou et REBIEYRE Marguerite	26/01/1682	B
TRONC Jacquette	Giroudou et D'ANTIGNAC Marie	20/12/1626	B
TRONC Jean	Gerald et ROUSSELY Marguerite	30/08/1665	B
TRONC Jean	Jean et DAVID Marie	28/02/1678	B
TRONC Jean	Jean et BLEYGEAT Jeanne	21/08/1663	B
TRONC Jean	Helies et COUDER Catherine	26/03/1658	B
TRONC Jean	Jean et GARAVET Marguerite	24/04/1695	B
TRONC Jean	Jean et GARAVET Marguerite	21/04/1705	B
TRONC Jean	Petit Jean et PEUCH Léonarde	03/04/1715	B
TRONC Jeanne	Jean et BLEYGEAT Jeanne	31/08/1669	B
TRONC Jeanne	Aymard et RIVIERE Antoinette	13/02/1684	B
TRONC Jeanne	Pierre et BAYLE Anne	06/02/1656	B
TRONC Jeanne	Elie et COUDERT Catherine	19/03/1664	B
TRONC Jeanne	Giroudou et PONTIER Marguerite	17/08/1688	B
TRONC Jehan	Pierre et BAILHE Anne	27/09/1643	B
TRONC Jehan	Pierre et BAYLE Jeanne ?	19/02/1647	B
TRONC Jehanne	Jehan et MEYRANIE Thonie	15/11/1635	B
TRONC Joseph	...(omis) et ...(omis)	16/11/1638	B
TRONC Léonard	Jean et GARAVET Marguerite	23/12/1706	B
TRONC Louise	Pierre et BAYLE Anne	17/09/1651	B
TRONC Marguerite	Jean et GARAVET Marguerite	01/02/1703	B
TRONC Marie	François et SAUVAGE Bonique	02/12/1655	B
TRONC Marie	Petit Jean et SOURNAC Jacquette	07/07/1647	B

Nom prénom Nouveau-né	Parents	Date acte	Acte
TRONC Penelle	Jean et DAVID Marie	04/04/1681	B
TRONC Pierre	Jean et MEYRANIE Antoinette	12/11/1633	B
TRONC Pierre	Jehan et MEYRANIE Thonie	28/10/1638	B
TRONC Pierre	Petit Jean et SOURNAC Jacquette	02/04/1645	B
TRONC Pierre	François et SAUVAGE Bounique	21/12/1648	B
TRONC Toinette	Guichard et PEUCH Léonarde	09/07/1716	B
VALADE Barthélémy	Barthélémy et REYNAUD Françoise	13/04/1655	B
VALADE François	Antoine et PONTHIER Marie	21/08/1666	B
VALADE François	Antoine et PONTIER Marie	28/02/1681	B
VALADE François	Guillaume et LAC Jeanne	12/04/1700	B
VALADE Gabriel	Antoine et PONTIER Marie	04/05/1675	B
VALADE Guillaume	Antoine et PONTIER Marie	22/05/1678	B
VALADE Guillaume	Antoine et PONTHIER Marie	28/09/1658	B
VALADE Jean	Barthélémy et REYNAUD Françoise	07/01/1664	B
VALADE Jeanne	Antoine et PONTIÉ Marie	13/11/1661	B
VALADE Jeanne	Berthoumieu et REYNAL Françoise	10/12/1647	B
VALADE Jehan	Bertholomieu et REYNAL Françoise	12/06/1639	B
VALADE Marguerite	Antoine et PONTHIER Marie	03/12/1656	B
VALADE Marguerite	Barthélémy et REYNAL Françoise	08/02/1650	B
VALADE Marguerite	Antoine et PONTHIER Marie	13/06/1672	B
VALADE Marguerite	Guillaume et LAC Jeanne	25/08/1705	B
VALADE Marguerite	Guillaume et LAC Jeanne	28/02/1698	B
VALADE Marie	Jean et ANDRÉ Marie	18/09/1661	B
VALADE Marie	Guillaume et DELLAC Jeanne	25/07/1709	B
VALADE Martial	Antoine et PONTIER Marie	02/02/1665	B
VALADE Pierre	Antoine et PONTHIER Marie	31/03/1669	B
VALADE Pierre	Guillaume et DELLAC Jeanne	14/10/1702	B
VALERY Bertrand	Pierre et LAGUEYRIE Catherine	28/01/1646	B
VALERY Catherine	Pierre et LAGUEYRIE Catherine	08/09/1656	B
VALERY Catherine	Jehan et MEYRIGNAC Françou	09/04/1613	B
VALERY Guilhen	Jehan et MEYRINHAC Françon	05/06/1611	B
VALERY Halen	Guilhem et DE BELET Anne	14/10/1638	B
VALERY Marie	Pierre et LAGUEYRIE Catherine	25/03/1651	B
VALERY Pierre	Guilhen et BELLET Anne	13/07/1636	B
VALÉRY Gabrielle	Pierre et LAGUEYRIE Catherine	20/01/1649	B
VALLADE Antoine	Berthou et REYNAUD Françoise	25/04/1659	B
VALLADE Gabriel	Berthou et REYNAUD Françoise	29/01/1645	B
VALLADE Léonard	Antoine et PONTHIER Marie	11/11/1663	B
VALORE Pierre	Pierre et LAFARGE Marguerite	12/03/1678	B
VALORE? Pierre	Guillaume et PORCHER Marguerite	20/07/1677	B
VAREILHE Anne	Jehan et ROUCHETTE Jehanne	25/10/1625	B
VAREILHE Barthélémy	Thomas et ROBERTIE Jeanne	28/06/1628	B
VAREILHE Bernard	Guillaume et GENIER Jeanne	30/08/1626	B
VAREILHE Catherine	Gaultier et LAGUEYRIE Marsalle	15/02/1616	B
VAREILHE Catherine	Gaultier et LAGUEYRIE Marsalle	04/06/1633	B
VAREILHE Catherine	Guilhen et GENIER Jeanne	05/04/1634	B
VAREILHE François	Guilhen et COMPTE Guillaume	17/06/1612	B
VAREILHE Françoise	Gautier et LAGUEYRIE Marsalle	02/02/1620	B
VAREILHE Gabrielle	Gaultier et LAGUEYRIE Marsalle	02/03/1623	B
VAREILHE Guillaumette	Guilhen et GENIER Jehanne	25/02/1625	B
VAREILHE Jacques	Guilhen et GENIER Jehanne	18/04/1622	B
VAREILHE Jacques	Thomas et MARGOT Marie	09/02/1612	B
VAREILHE Jacquette	Gaultier et LAGUEYRIE Martiale	15/11/1626	B
VAREILHE Jehan	Jehan et ROUCHETTE Jehanne	20/01/1624	B
VAREILHE Jehan	Thomas et LAROBERTIE Jehanne	14/05/1636	B
VAREILHE Jehanne	Gaultier et LAGUEYRIE Marsalle	10/11/1630	B
VAREILHE Marguerite	Thomas et ROUBERTIE Jeanne	08/11/1626	B
VAREILHE Marie	Gautier et LAGUEYRIE Marsalle	26/09/1621	B
VAREILHE Merigou	Thomas et ROUBERTIE Jeanne	24/04/1633	B
VAREILHE Pierre	Gaultier et LAGUEYRIE Marsalle	11/02/1628	B
VAREILHE Pierre	Gaultier et LAGUEYRIE Marsalle	09/02/1625	B
VAREILHE Pierre	Gautier et LAGUEYRIE Marsale	29/04/1618	B

Nom prénom Nouveau-né	Parents	Date acte	Acte
VAREILHE Thevene	Thomas et ROBERTIE Jehanne	28/10/1630	B
VAREILHE Thevene	Bardy et DE BELEY Thevene	06/03/1672	B
VAREILLE Anne	Bardy et BAYLE Jeanne	07/05/1665	B
VAREILLE Anne	Bernard et BAYLE Jeanne	27/12/1661	B
VAREILLE Anne	Pierre et FERAL Françoise	06/02/1650	B
VAREILLE Anne	Guillaume et DE JEAN MOUNIÉ Jeanne	09/05/1655	B
VAREILLE Anne	Berthou et DARDONNEAU Léonarde	01/05/1656	B
VAREILLE Anne	Bernard et BAYLE Jeanne	03/03/1659	B
VAREILLE Anne	Guilhen et GENIER Jehanne	28/11/1619	B
VAREILLE Anne	Jean et TIMBAUD Anne	03/04/1701	B
VAREILLE Antoinette	Bardy et BAYLE Jeanne	07/05/1665	B
VAREILLE Bernard	Jacques et VAYNE Marguerite	23/01/1656	B
VAREILLE Berthou	Toumas et ROUBERTIE Jeanne	20/09/1644	B
VAREILLE Catherine	Pierre et FERAL Françoise	08/12/1652	B
VAREILLE Catherine	Jacques et VAYNE Marguerite	25/11/1652	B
VAREILLE Catherine	Guillaume et MOUSNIER Jeanne	15/09/1652	B
VAREILLE Gauthier	Pierre et FERAL Françoise	06/02/1661	B
VAREILLE Guilhendou	Jehan et DE ROCHETTE Jehanne	12/09/1621	B
VAREILLE Guillaume	Jehan et ROUCHETTE Jehanne	18/12/1627	B
VAREILLE Helias	Merigou et BAYLE Janote	31/10/1650	B
VAREILLE Jean	Guillaume et MOUSNIER Jeanne	06/12/1660	B
VAREILLE Jean	Guillaume et MOUSNIER Jeanne	17/11/1650	B
VAREILLE Jean	Guillaume et MOUSNIER Jeanne	18/04/1666	B
VAREILLE Jeanne	Bertou et DARDONNEL Léonarde	09/11/1650	B
VAREILLE Jeanne	Bertou et DARDONNEAU Léonarde	16/07/1653	B
VAREILLE Jeanne	Jean et TIMBAUD Anne	22/01/1696	B
VAREILLE Jeanne	Pierre et DALBY Marguerite	14/07/1717	B
VAREILLE Jehanne	Jehan et MARGOT Marguerite	12/05/1630	B
VAREILLE Léonard	Guillaume et MOUSNIER Jeanne	30/12/1657	B
VAREILLE Léonard	Jean et TIMBAUD Anne	14/09/1704	B
VAREILLE Marguerite	Bernard et BAYLE Jehanne	16/01/1657	B
VAREILLE Marguerite	Guillaume et MOUSNIER Jeanne	04/09/1663	B
VAREILLE Marie	Bernard et TREUIL Françoise	20/12/1682	B
VAREILLE Marie	Thomas et ROUBERTIE Jeanne	02/09/1646	B
VAREILLE Marie	Bardy et TREUIL Françoise	06/09/1699	B
VAREILLE Michelle	Pierre et TEYSSIER Peyronne	19/03/1650	B
VAREILLE Pétronille	Pierre et DALBY Marguerite	18/07/1716	B
VAREILLE Peyronne	Jacques et VAYNE Marguerite	03/04/1651	B
VAREILLE Pierre	Pierre et FERAL Françoise	09/04/1658	B
VAREILLE Pierre	Guilhendou et GENIER Jeanne	06/01/1630	B
VAREILLE Pierre	Pierre et FERAL Françoise	22/07/1655	B
VAREILLE Pierre	Bernard et TREUIL Françoise	04/03/1693	B
VAROLE Antoine	Pierre et LAFARGE Marguerite	07/04/1670	B
VAROLE Antoinette	Jean et FAYE Jeanne	02/02/1713	B
VAROLE Jacques	Guillaume et PORCHIER Marguerite	15/12/1681	B
VAROLE Jacques	Etienne et ROUSSELY Rigale	30/11/1659	B
VAROLE Jacquette	Jacques et MOUNAC Bounique	15/06/1695	B
VAROLE Jeanne	Pierre et LAFARGE Marguerite	06/05/1673	B
VAROLE Madeleine	Jacques et MOUNAC Mounique	07/11/1699	B
VAROLE Nicolas	Jean et FAYE Jeanne	19/01/1716	B
VAROLE Pierre	Pierre et LAFARGE Marguerite	22/03/1676	B
VAROLE Pierre	Guillaume et PORCHER Marguerite	19/02/1673	B
VAROLE Pierre	Antoine et JUGE Jeanne	29/09/1703	B
VAROLLE Antoine	François et TREUIL Jeanne	24/08/1711	B
VAROLLE Barthélémy	François et TREUIL Jeanne	01/10/1708	B
VAROLLE Bernarde	Pierre et LAFARGE Marguerite	23/09/1683	B
VAROLLE François	Pierre et LAFARGE Marguerite	30/05/1681	B
VAROLLE Jean	François et TREUIL Jeanne	25/11/1714	B
VAROLLE Jean	Jacques et MOUNAC Bounique	25/04/1706	B
VAROLLE Jean	Antoine et JUGE Pénelle	26/04/1709	B
VAROLLE Jeanne	Antoine et JUGE Pénelle	23/10/1701	B
VAROLLE Jeanne	Antoine et JUGE Peyronne	13/08/1706	B

Nom prénom Nouveau-né	Parents	Date acte	Acte
VAROLLE Pierre	Jacques et MOUNAC Bounique	04/05/1704	B
VAROLLE Pierre	François et FAUCHER Jeanne	04/07/1717	B
VAROLLE Pierre	Jacques et MOUNAC Monique	31/10/1701	B
VAROLLE Thevene	Etienne ? et SE...(illisible) Rigalle	10/12/1656	B
VAUZOUR Marie	Thony et ...(omis) Bounique	03/01/1627	B
VAYNE Anne	Léonard et DE CESSAC Simone	22/01/1627	B
VAYNE Anne	Marsalou et LAGUEYRIE Jehanne	16/03/1614	B
VAYNE Anne	Lioutou et REYNAUD Marguerite	25/05/1672	B
VAYNE Anne	Pierre et CLEDAT Marianne	15/09/1715	B
VAYNE Antoine	Pierre et JAY Louise	26/10/1649	B
VAYNE Antoine	Léonard et CESSAC Simone	06/08/1636	B
VAYNE Antoine	Jean et ALEGRE Geoffrette	30/03/1679	B
VAYNE Antoinette	Geoffre et RIVIERE Peyronne	22/09/1665	B
VAYNE Antoinette	Geoffre et RIVIERE Peyronne	26/12/1649	B
VAYNE Bernard	Jean et JUGE Marguerite	28/07/1711	B
VAYNE Catherine	Pierre et LAFARGE Marie	20/09/1626	B
VAYNE Catherine	Pierre et JAY Louise ?	16/04/1652	B
VAYNE Catherine	Pierre et FOUCHIER Jacquette	08/02/1634	B
VAYNE Catherine	Helias et SIMON Françoise	28/05/1634	B
VAYNE Catherine	Pierre et ...(omis) Marguerite	13/06/1617	B
VAYNE Catherine	Marsalou et LAGUEYRIE Jehanne	11/12/1617	B
VAYNE Catherine	Léonard et TREUIL Catherine	24/02/1680	B
VAYNE Cécile	Jehan et BEYSSAC Peyronne	29/11/1626	B
VAYNE Charlotte	Pierre et JAY Louise	17/12/1644	B
VAYNE Charlotte	Jehan et FREYCINET Peyronne	10/04/1637	B
VAYNE Charlotte	Léonard et RAYNAUD Marguerite	27/11/1667	B
VAYNE Claude	Jean et BACHELERIE Marie	22/09/1669	B
VAYNE Claude	Pierre et JAY Louise	22/11/1660	B
VAYNE Claude	Léonard et TREUIL Catherine	31/03/1669	B
VAYNE Dauphine	Helias et SIMON Françon	08/06/1636	B
VAYNE Dauphine	Jean et COUDERT Jeanne	16/04/1707	B
VAYNE Elie	Lyoutou et REYNAUD Marguerite	28/02/1664	B
VAYNE Etienne	Jean et BACHELERIE Marie	11/10/1665	B
VAYNE François	Geoffre et RIVIERE Peyronne	01/11/1644	B
VAYNE François	Léonard et TREUIL Catherine	23/11/1672	B
VAYNE François	Jean et ALEGRE Geoffrette	26/09/1683	B
VAYNE François	Jehan et DE BEYSSAC Peyronne	04/11/1629	B
VAYNE Françoise	Geoffroy et RIVIERE Peyronne	10/02/1664	B
VAYNE Françoise	Jean et FAUGERON Marie	27/12/1706	B
VAYNE Gabrielle	Libéral et LAGUEYRIE Françon	10/03/1652	B
VAYNE Geoffre	Jean et ALEGRE Geoffrette	26/12/1675	B
VAYNE Geoffre	Léonard et CESSAC Simone	19/09/1630	B
VAYNE Geoffrette	Hélie et ANDRÉ Peyronne	22/09/1673	B
VAYNE Geoffroy	Geoffroy et BAYLE Jeanne	30/07/1651	B
VAYNE Guillaume	Pierre et SAGEUX Marguerite	06/03/1614	B
VAYNE Guillaume	François et TRINGROL ? Marie	29/10/1651	B
VAYNE Helias	Pierre et LACHIEZE Jacquette	06/02/1611	B
VAYNE Helias	Jean et MUNIER Penelou	26/04/1657	B
VAYNE Helies	Jean et FAUGERON Marie	23/11/1698	B
VAYNE Heliot	Geoffre et CESSAC Catherine	11/08/1638	B
VAYNE Henri	Jean et BACHELERIE Marie	19/03/1672	B
VAYNE Isabeau	Pierre et CHIESE Jacquette	09/06/1616	B
VAYNE Isabeau	Jehan et BEYSSAC Peyronne	21/03/1621	B
VAYNE Isabeau	Jean et FAUGERON Marie	12/03/1696	B
VAYNE Jacques	Jehandillou et ROUBERTIE Charlotte	06/01/1648	B
VAYNE Jacquette	Thomas et MARGOT Cécile	22/12/1624	B
VAYNE Jacquette	Héliot et SIMON Françoise	04/05/1631	B
VAYNE Jean	Thomas et MARGOT Cecelie	13/04/1626	B
VAYNE Jean	Lioutou et REYNAUD Marguerite	22/12/1661	B
VAYNE Jean	Heliot et ANDRÉ Peyronne	06/01/1664	B
VAYNE Jean	Jean et BACHELERIE Marie	19/03/1672	B
VAYNE Jean	Heliot et ANDRÉ Peyronne	22/01/1676	B

Nom prénom Nouveau-né	Parents	Date acte	Acte
VAYNE Jean	Léonard et TREUIL Catherine	22/12/1665	B
VAYNE Jean	Jean et JUGE Marguerite	12/02/1699	B
VAYNE Jean	Jean et JUGE Marguerite	11/02/1698	B
VAYNE Jean	Léonard et FAUGERON Léonarde	21/12/1698	B
VAYNE Jean	Antoine et VIVARET Peyronne	29/09/1698	B
VAYNE Jean	Antoine et VIVARES Peyronne	06/11/1707	B
VAYNE Jean	Jean et COUDERT Jeanne	31/12/1705	B
VAYNE Jeanne	Elie et RIVIERE Françoise	31/08/1684	B
VAYNE Jeanne	Libéral et LAGUEYRIE Françoise	11/03/1656	B
VAYNE Jeanne	Geoffre et BAYLE Jeanne	01/11/1655	B
VAYNE Jeanne	Léonard et CESSAC Simone	07/03/1628	B
VAYNE Jeanne	Jehan et BACHELERIE Marie	17/01/1655	B
VAYNE Jeanne	Geoffroy et RIVIERE Peyronne	02/12/1652	B
VAYNE Jeanne	Léonard et CESSAC Simone	13/10/1633	B
VAYNE Jeanne	Pierre et CHASTANET Penelle	11/01/1662	B
VAYNE Jeanne	Jean et FAUGERON Marie	15/07/1703	B
VAYNE Jeanne	Antoine et SOURNAC Peyronne	28/11/1695	B
VAYNE Jeanne	Jean et JUGE Marguerite	21/02/1701	B
VAYNE Jeanne	...(omis) et COUDERT Jeanne	29/07/1714	B
VAYNE Jehan	Pierre	17/08/1631	B
VAYNE Jehan	Thomas et TRONC Marguerite	14/11/1632	B
VAYNE Jehan	Thomas et TRONC Marguerite	28/04/1635	B
VAYNE Jehan	Geoffroy et RIVIERE Peyronne	18/01/1647	B
VAYNE Jehan	Jehan et GENIER ...(illisible)	18/11/1612	B
VAYNE Jehan	Jehandilou et ROUBERTY Charlotte	03/10/1643	B
VAYNE Jehanne	Pierre et LAFARGE Marie	10/02/1630	B
VAYNE Léonard	Lioutou et REYNAUD Marguerite	09/07/1669	B
VAYNE Léonard	Hélie et ANDRÉ Peyronne	23/07/1669	B
VAYNE Léonard	Pierre et JAY Louise	13/04/1647	B
VAYNE Léonard	Jehan et BEYSSAC Peyronne	18/02/1624	B
VAYNE Libéral	Pierre et LACHIEZE Jacquette	03/05/1614	B
VAYNE Lioutou	Pierre et JAY Louise	02/02/1638	B
VAYNE Louise	Jeandillou et LAROUBERTIE Charlotte	26/09/1658	B
VAYNE Louise	Léonard et MARGNAC Catherine	11/10/1676	B
VAYNE Louise	Jacques et PORCHER Toinette	24/07/1716	B
VAYNE Marguerite	Jean et SENAILHAC Marie	13/09/1661	B
VAYNE Marguerite	Léonard et RAYNAUD Marguerite	27/11/1667	B
VAYNE Marguerite	Gabriel et PAIGNOUNE Léonarde	19/06/1622	B
VAYNE Marguerite	Léonard et CESSAC Simone	04/07/1638	B
VAYNE Marguerite	Pierre et JAY Louise	06/07/1657	B
VAYNE Marguerite	Geoffre et RIVIERE Peyronne	08/09/1655	B
VAYNE Marguerite	Gabriel et PAIGNOU Léonarde	23/05/1627	B
VAYNE Marie	Jehan et BEYSSAC Peyronne	27/08/1618	B
VAYNE Marie	Libéral et LAGUEYRIE Françoise	19/12/1660	B
VAYNE Marie	Jean et COUDERT Jeanne	28/03/1711	B
VAYNE Narde	Héliot et SIMON Françoise	18/08/1637	B
VAYNE Peyronne	Thomas et TRONC Marguerite	06/03/1639	B
VAYNE Phalippe	Pierre et BARDINE Jacquette	15/02/1627	B
VAYNE Pierre	Geoffre et RIVIERE Peyronne	26/12/1660	B
VAYNE Pierre	Jean et FREYSSINET Peyronne	13/03/1633	B
VAYNE Pierre	Léonard et REYNAUD Marguerite	14/05/1660	B
VAYNE Pierre	Geoffroy et BAYLE Jeanne	20/11/1652	B
VAYNE Pierre	Pierre et FAUCHIER Jacquette	18/05/1637	B
VAYNE Pierre	Libéral et LAGUEYRIE Françoise	25/09/1647	B
VAYNE Pierre	Helias et SIMON Françou	28/10/1625	B
VAYNE Pierre	Pierre et LAFARGE Marie	12/02/1634	B
VAYNE Pierre	Thomas? et MARGOT Cécile?	08/09/1621	B
VAYNE Pierre	Gabriel et DE PANIOU Léonarde	11/08/1624	B
VAYNE Pierre	Gabriel et TREUIL Marguerite	27/08/1618	B
VAYNE Pierre	Heliot et SIMON Françoise	13/02/1639	B
VAYNE Pierre	Jean et ROUBERTIE Charlotte	24/12/1656	B
VAYNE Pierre	Libéral et LAGUEYRIE Françon	26/04/1645	B

Nom prénom Nouveau-né	Parents	Date acte	Acte
VAYNE Pierre	Pierre et JAY Louise	08/12/1654	B
VAYNE Pierre	Libéral et LAGUEYRIE Françon	23/12/1650	B
VAYNE Pierre	Jehan et BEYSSAC Peyronne	20/10/1619	B
VAYNE Pierre	Pierre et CLEDAT Marie	05/09/1717	B
VAYNE Pierre	Antoine et SOURNAC Peyronne	23/04/1704	B
VAYNE Simone	Geoffroy et BAYLE Jeanne	21/03/1648	B
VAYNE Thomas	Thomas et TRON Marguerite	28/04/1637	B
VERGNAUD Marguerite	Girou et PONTIER Françoise	04/01/1614	B
VERGNE Isabeau	Jean et LABANCHE Jeanne	09/11/1666	B
VERGNE Jehan	Jehan et BOUSQUET Françoise	15/05/1644	B
VERGNE Paule	Girou et PONTHIER Franson	09/02/1625	B
VERGNOLE Jacques	Jean et CHASTANG Jeanne	16/12/1661	B
VERGNOLE Jean	Jean et CHASTANG Jeanne	15/08/1655	B
VERGNOLE Jean	Jean et CHASTAN Jeanne	21/10/1657	B
VERGNOLE Martial	Jean et CHASTANG Jeanne	16/12/1661	B
VERLHAC Charles	Jean et VERLHAC Jeanne	18/09/1650	B
VERLHAC Jehanne	Jehan et RELHIER Jehanne	11/08/1647	B
VERLIAC Antoine	Peyr et DEYMARY Penelou	19/05/1619	B
VERLIAC Jehan	Peyr et DEYMARY Penelle	14/11/1621	B
VERNHAS Antoinette	Gerauld et DELPY Françoise	04/10/1621	B
VERNIAS Marie	Girou et PONTIER Françon	12/10/1628	B
VERNIOLLE Penelle	Bernard et CHASTAIN Jeanne	19/12/1649	B
VEZINE Jeanne	Jean et DESMOULINS Pénelle	04/12/1705	B
VEZINE Michelle	Jean et DEMOULINS Pétronille	12/09/1708	B
VIALATELLE Marie	...(omis) et TIMBAUD Marguerite	26/07/1621	B
VIALEMONTEIL Jehan	Pierre et CHRÜCHAS ? Léonarde	09/08/1645	B
VIDAILHE/VIDALIE Bernarde	Jehan et D'ESPEYRUT Catherine	09/03/1634	B
VIDAILHE/VIDALIE Jehanne	Jehan et D'ESPEYRUT Catherine	09/03/1634	B
VIDALIE Anne	Jehan et DE LALEU Catherine	03/05/1649	B
VIDALIE Anne	Jean et LEYMARIE Guillaume	26/01/1696	B
VIDALIE Antoine	Jean et LEYMARIE Guillaume	28/03/1684	B
VIDALIE Antoinette	Pierre et SAULE Marguerite	16/12/1675	B
VIDALIE Bernard	Martinot et CHICOU Bounique	09/11/1648	B
VIDALIE Bernard	Bernard et RIVIERE Catherine	15/09/1708	B
VIDALIE Catherine	Pierre et SAULE Marguerite	21/07/1679	B
VIDALIE Catherine	Pierre et SAULE Marguerite	27/04/1673	B
VIDALIE Catherine	Jean et LAC Marguerite	01/01/1664	B
VIDALIE Guillou	Guillou et TREUIL Catherine	24/02/1677	B
VIDALIE Jean	...(effacé) et ...(effacé)	17/01/1644	B
VIDALIE Jean	Jean et LAC Marguerite	15/11/1665	B
VIDALIE Jean	Jean et LAC Marguerite	15/01/1673	B
VIDALIE Jean	Mathieu et CHICOU Monique	24/01/1662	B
VIDALIE Jeanne	Jean et D'ESPEYRUT Catherine	29/06/1629	B
VIDALIE Jeanne	Bernard et RIVIERE Catherine	17/11/1705	B
VIDALIE Jehanne	Jehan et D'ESPEYRUT Catherine	24/05/1635	B
VIDALIE Joseph	Bernard et RIVIERE Catherine	14/08/1713	B
VIDALIE Léonard	Jehan et SPEYROU ? Catherine	15/07/1646	B
VIDALIE Marguerite	Guillaume et TREUIL Catherine	21/05/1680	B
VIDALIE Marguerite	Bernard et RIVIERE Catherine	26/11/1703	B
VIDALIE Marie	Jehan et D'ESPEYRUT Catherine	08/02/1632	B
VIDALIE Marie	Jean et LAC Marguerite	30/06/1669	B
VIDALIE Marie	Jean et LAC Marguerite	21/08/1667	B
VIDALIE Marie	...(omis) et SAULE Marguerite	24/10/1688	B
VIDALIE Martial	Bernard et RIVIERE Catherine	01/10/1702	B
VIDALIE Theve	Mathinou et CHICOU Bounique	25/06/1653	B
VIEILLEMAR Gabrielle	Peyrichou et LAGUEYRIE Marie	07/11/1627	B
VILATE Elisabeth	Joseph et COUDERT Guillaume	12/04/1658	B
VILATE Michel	Joseph et COUDERT Guillaume	18/10/1662	B
VILATELLE Anne	Jacques et TIMBAUD Marguerite	10/03/1624	B
VILLANEUVE Antoine	Jehan et RENJOU Jehanne	09/02/1625	B
VILLANEUVE François	Pierre et ALEGRE Peyronne	11/02/1649	B
VILLANEUVE François	Jacques et VAREILHE Marie	23/11/1631	B

Nom prénom Nouveau-né	Parents	Date acte	Acte
VILLANEUVE Françoise	Pierre et FERAL Marie	08/03/1637	B
VILLANEUVE Gabrielle	Jacques et VAREILHE Marie	21/11/1638	B
VILLANEUVE Gaultier	Jacques et VAREILHE Marie	20/10/1630	B
VILLANEUVE Jean	Hives et TRONC Louise	25/11/1695	B
VILLANEUVE Jehan	Jehan et POUCH Marguerite	29/01/1619	B
VILLANEUVE Jehan	Jehan et ...(omis)	28/01/1629	B
VILLANEUVE Léonard	Jehan et GENIER Catherine	15/11/1633	B
VILLANEUVE Marguerite	Pierre et FERAL Marie	17/01/1639	B
VILLANEUVE Marguerite	Jehan et GENIER Catherine	19/02/1632	B
VILLANEUVE Marguerite	Jehan et GENIER Catherine	07/04/1636	B
VILLANEUVE Marie	Jehan et GENIER Catherine	14/12/1638	B
VILLANEUVE Martial	Pierre et ANDRÉ Françoise	13/09/1671	B
VILLANEUVE Martiale	Jacques et VAREILLE Marie	18/10/1627	B
VILLANEUVE Narde	Jehan et RENJOU Jehanne	04/02/1627	B
VILLANEUVE Pierre	Mathieu et ESCHATE Paule	14/08/1674	B
VILLANEUVE Thomas	Jacques et VAREILHE Marie	11/11/1635	B
VILLATE Anne	Joseph et COUDERT Guillaume	05/03/1653	B
VILLATE Guillaume	Jean et COUDERT Guillaumette	13/02/1656	B
VILLATE Guillaume	Joseph et COUDERT Guillaume	26/03/1665	B
VILLATE Jeanne	Joachim et COUDERT Guillaume	24/02/1654	B
VILLATELLE Antoinette	Jacques et FOUCHIER Jehanne	16/11/1631	B
VILLATELLE Catherine	Jacques et SIMON Jehanne	22/03/1636	B
VILLATELLE François	Jacques et DE GORSE Louise	21/01/1618	B
VILLENEUVE Anne	Yves et TREUIL Louise	06/03/1681	B
VILLENEUVE Anne	François et BAYLE Philippe	15/12/1652	B
VILLENEUVE Anne	Jacques et BAYLE Philippe	04/11/1647	B
VILLENEUVE Antoine	François et LAPEYRIE Marie	31/12/1702	B
VILLENEUVE Antoine	François et GERLE? Marie	12/11/1688	B
VILLENEUVE Bernard	François et LAPEYRIE Marie	20/11/1692	B
VILLENEUVE Bertrand	François et ...(en blanc) Marie	11/10/1674	B
VILLENEUVE Claude	Mathieu et ESCHATE Paule	02/01/1669	B
VILLENEUVE Denis	François et LAPEYRIE Marie	03/02/1684	B
VILLENEUVE François	Pierre et SAUVAGE Antoinette	13/10/1675	B
VILLENEUVE François	François et BAYLE Philippe	19/06/1662	B
VILLENEUVE Françoise	Pierre et ANDRÉ Françoise	24/06/1658	B
VILLENEUVE Françoise	Mathieu et EYCHATTE Paule	30/08/1666	B
VILLENEUVE Françoise	Jean et BONNIE Marguerite	15/10/1662	B
VILLENEUVE Françoise	Pierre et ANDRÉ Françoise	18/11/1659	B
VILLENEUVE Françoise	Pierre et CESSAC Catherine	04/03/1687	B
VILLENEUVE Gabriel	François et CHAMBARET Antoinette	16/09/1678	B
VILLENEUVE Gabrielle	Pierre et ANDRÉ Françoise	09/10/1661	B
VILLENEUVE Geoffrette	Pierre et ALEGRE Peyronne	27/09/1650	B
VILLENEUVE Geoffrette	Pierre et ANDRÉ Françoise	24/06/1663	B
VILLENEUVE Helie	François et CHASTAN Marie	25/07/1672	B
VILLENEUVE Jacques	François et CHAMBARET Antoinette	15/01/1677	B
VILLENEUVE Jacques	Bernard et LAVAUX Marie	02/06/1616	B
VILLENEUVE Jacques	Pierre et ALLEGRE Peyronne	12/02/1646	B
VILLENEUVE Jacques	Jean et RIVIERE Marguerite	18/02/1648	B
VILLENEUVE Jean	Peyrichou et DE POUCH Marguerite	18/09/1616	B
VILLENEUVE Jean	Theve et TRONC Louise	04/05/1679	B
VILLENEUVE Jean	Mathieu et ESCHATE Paule	19/09/1664	B
VILLENEUVE Jean	Pierre et SAUVAGE Antoinette	27/02/1678	B
VILLENEUVE Jean	Jeanicot et BONNIE Marguerite	12/10/1653	B
VILLENEUVE Jean	François et CHAMBARET Toinette	04/08/1681	B
VILLENEUVE Jean	Yves et TRONC Elisabeth	12/02/1687	B
VILLENEUVE Jean	François et ...(en blanc) Marie	06/09/1687	B
VILLENEUVE Jeanne	Jean et RIVIERE Marguerite	07/02/1651	B
VILLENEUVE Jeanne	Mathieu et ESCHATE Paule	05/07/1671	B
VILLENEUVE Jeanne	Pierre et POUCH Peyronne	15/01/1684	B
VILLENEUVE Jeanne	Jacques et TREUIL Louise	30/08/1709	B
VILLENEUVE Jehan	Maroty et FANTHOU Françoise	07/08/1611	B
VILLENEUVE Jehan	François et BAYLE Philippe	07/05/1645	B

Nom prénom Nouveau-né	Parents	Date acte	Acte
VILLENEUVE Jehan	Jehan et GENIER Catherine	30/11/1634	B
VILLENEUVE Jehane	Jehan et RIVIERE Marguerite	02/06/1645	B
VILLENEUVE Jehanne	Jehan et POUCH Marguerite	11/04/1613	B
VILLENEUVE Louise	François et LAUBERIE Marie	01/04/1708	B
VILLENEUVE Marguerite	François et STACHE? Marie	14/08/1678	B
VILLENEUVE Marguerite	Pierre et FERAL Françoise	16/02/1648	B
VILLENEUVE Marguerite	Pierre et CESSAC Catherine	26/09/1685	B
VILLENEUVE Marguerite	...(taché) et ...(taché)	13/01/1689	B
VILLENEUVE Marie	François et BAYLE Philippe	05/04/1656	B
VILLENEUVE Marie	Yves et TREUIL Louise	20/12/1683	B
VILLENEUVE Marie	Jean et MARTY Françoise	08/01/1716	B
VILLENEUVE Marie	François et LAPEYRIE Marie	12/12/1689	B
VILLENEUVE Marie	Jean et MARTIN Françoise	30/05/1717	B
VILLENEUVE Martial	François et BAYLE Philippe	13/08/1659	B
VILLENEUVE Martiale	Pierre et ANDRÉ Françoise	02/02/1668	B
VILLENEUVE Martialle	Pierre et ALEGRE Peyronne	18/02/1653	B
VILLENEUVE Martin	Jacques et TREUIL Louise	10/01/1707	B
VILLENEUVE Martine	Pierre et CESSAC Catherine	26/11/1688	B
VILLENEUVE Philippe	Jean et MARTIN Françoise	29/09/1712	B
VILLENEUVE Pierre	Pierre et SAUVAGE Antoinette	30/10/1680	B
VILLENEUVE Pierre	Jeannicot et BONNIE Marguerite	07/04/1658	B
VILLENEUVE Pierre	Jacques et VAREILHE Marie	08/01/1624	B
VILLENEUVE Pierre	Pierre et ANDRÉ Françoise	21/02/1666	B
VILLENEUVE Pierre	Jacques et VAREILLE Marie	11/10/1643	B
VILLENEUVE Pierre	Jehan et GENIER Catherine	23/03/1645	B
VILLENEUVE Pierre	François et LAPEYRIE Marie	26/02/1699	B
VILLENEUVE Yves	François et BAYLE Philippe	25/09/1649	B
VINCENOT Catherine	François et GOUDAL Marie	16/01/1681	B
VINCENOT Jean	François et GOUDAL Marie	14/10/1687	B
VINCENOT Louise	François et GOUDAL Marie	10/10/1683	B
VINCENOT Martial	François et GOUDAL Marie	09/03/1682	B
VIVAREIX Pierre	Jacques et VAREILHE Mariothe	06/01/1611	B
VIVAREIX Pierre	Martin et CHOUZENOUX Catherine	21/03/1687	B
VIVARES François	Guilhen et SOURNAC Jaqcuette	26/07/1675	B
VIVARES François	Guilhen et SOURNAC Jacquette	05/04/1672	B
VIVARES Guilhem	Bardy et ROZE Jeanne	18/02/1634	B
VIVARES Guilhen	Bardy et ROZE Peyronne	23/02/1630	B
VIVARES Guillaumette	Jacques et VAREILHE Guillaumette	17/04/1616	B
VIVARES Guillaumette	Bardy et ROZE Peyronne	19/10/1636	B
VIVARES Jean	Jean et ROUSSELY Monique	06/12/1668	B
VIVARES Jeanne	Bardy et ROZE Peyronne	14/11/1632	B
VIVARES Jehan	Thony et COUDERT Jehanne	21/07/1647	B
VIVARES Jehan	Pierre et LAFAYE Narde	23/04/1617	B
VIVARES Jehan	Bardy et ROZE Peyronne	19/12/1638	B
VIVARES Jehan	Thony et COUDERT Jeanne	04/12/1644	B
VIVARES Peyronne	Guilhen et SOURNAC Jacquette	19/12/1664	B
VIVARES Thony	Jacques et VAREILHE Guillaumette	04/03/1613	B
VIVARET Jean	Guillen et SOURNAT Jacquette	29/01/1669	B
VIVARETS Etienne	Martin et CHOUZENOUX Catherine	03/12/1685	B
VIVARETZ Marie	Pierre et LAFAYE Narde	18/10/1611	B
VIVARETZ Pierre	Jacques et VAREILHE Guillaumette	06/02/1620	B
VIVARETZ Thony	Pierre et LAFAYE Narde	18/10/1611	B
VIVAREYS François	Guillen et SOURNAT Jacquette	09/01/1667	B