23190

SAINT-DOMET

RECONSTITUTION INFORMATIQUE
des MARIAGES
(1671– 1802)

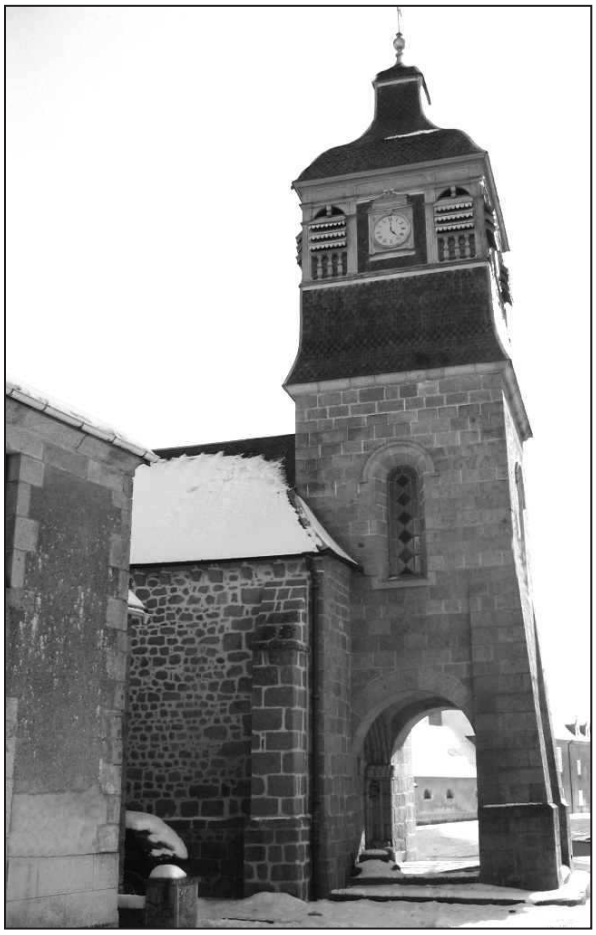

Eglise de St-Domet photo Bregiroux

Par le Cercle de Généalogie et d'Histoire des Marchois et Limousins
54 rue Pierre et Marie Curie
87000 LIMOGES

ref 23190-1

Ce relevé a été dépouillé, corrigé, mis en forme et édité par le C.G.H.H.M.L. grâce à la participation de ses bénévoles et de ses employés.
Ce travail est protégé par le CODE DE LA PROPRIETE INTELLECTUELLE (loi n° 92-597 et décrets suivants).
Tout extrait, toute reproduction et adaptation en vue d'une réutilisation ou d'une diffusion, quel que soit le support utilisé (papier, photographie argentique ou numérique, microfilm, CD-Rom ou usage Internet…) sont illicites et donc rigoureusement interdits.
Toute infraction à ce code constituera une contrefaçon et pourra faire l'objet de poursuites par le C.G.H.H.M.L.

23190
Saint-Domet

(édition mars 2016)
1671 - 1802

Le relevé des actes constituant ce recueil a été réalisé par Marie-Christine WHITE à partir des registres en mairie pour la période 1671 à 1792 et aux Archives Départementales de la Creuse pour la période 1737 à 1792. La période 1793 à l'An X à été réalisée par Daniel PAROT.

La saisie informatique et la correction du listing provisoire a été effectuée par Daniel PAROT, les ultimes vérifications ont été faites par Evelyne BREGIROUX, l'édition par Alain BREGIROUX à partir des programmes conçus pour le compte du C.G.H.H.M.L.

Ce livret contient 596 actes soit 569 mariages et 27 congés.

Les lacunes, signalées par des enregistrements inter-actes, sont 1672 à 1674, 1676, 1678, 1681, 1692, 1699, 1711, 1712, 1719, 1723 et 1733 en partie.

Les mariages des ans VII et VIII ont été passés au chef-lieu de canton : Bellegarde.

Dans le relevé chronologique des actes, les noms de famille sont retranscrits, dans la majorité des cas, tels qu'ils ont été lus. Les prénoms sont orthographiés selon leur forme actuelle. Les noms de lieux sont ceux cités dans le recueil de l'INSEE 1982 (aux orthographes près).

Malgré les multiples corrections apportées, des erreurs ou des omissions peuvent subsister. Soyez indulgents ; merci de les signaler au C.G.H.H.M.L.

CONTENU DE CE RECUEIL :

Présentation de St-Domet :	Page V
Liste des hameaux, écarts et lieux-dits :	Page VII
Situation géographique :	Page VIII
Relevé chronologique des actes :	Page 1
Liste alphabétique des conjoints :	Page 81
Données statistiques :	Page 103

Présentation de Saint-Domet

ST-DOMET est le chef-lieu d'une commune du canton de Bellegarde, qui a 785 habitants et 1,558 hectares de superficie. Son altitude au-dessus du niveau de la mer est de 495 mètres.
Saint-Domet, XIIe siècle. (Cart. de Blessac). – 1180, 1217. – *Sanctus Dompninus*, 1203, 1204. – *Prior sancti Domini*, 1203, 1238. – *Hugo de sancto Dome*, 1221. (Cart. de Bonlieu). – 1245, *Parrochia de sancto Domninio*, 1246. (Cart. de Bonlieu. – *Sanctus Domninus*, 1386. (Ch. du Moutier-d'Ahun). – *Capellanus de Sancto Domninio*, XIVe siècle. (Pouillé). – Sainct-Domé, L 472 (Terr. des Ternes). – *Prioratus de Sancto Domninio* – Paroisse de Sainct-Dommé, 1477. (Ch des Ternes). – Sainct-Doumet, 1504. (Terr. de Saint-Avit). – *Sanctus Domninus*, 1517. (Ch. de Bonlieu). –Saint-Dommet, 1532. – Paroisse du Saint-Doumect, 1557. (Terr. de Blessac).

Saint-Domet était une cure de l'ancien archiprêtré de Combraille, qui vers la fin du siècle dernier avait 600 communiants (800 habitants) et payait 30 livres de décimes. Son patron est Saint Domine, solitaire de Gimel au VIe siècle ; on en faisait la fête le 2 juillet, qui est probablement le jour de la translation de ses reliques, car celui de sa mort est le 13 novembre. Le prévôt d'Evaux nommait les curés de Saint-Domet en 1559, 1587, 1600, 1605, 1612 ; ce fut l'évêque de Limoges qui fit ces nominations en 1657, et ensuite depuis, l'union (en 1738) de la prévôté d'Evaux à la Sainte-Chapelle de Riom, en 1741, 1747, 1761, 1771.

L'église de Saint-Domet est en grande partie du XIIIe siècle. Elle possède plusieurs reliquaires : une petite custode en émail champlevé ; un reliquaire en forme de maison à quatre faces contenant des reliques de saint Jean ; une petite châsse aussi en cuivre doré et émaillé, contenant quelques ossements qu'on croit être de saint Louis, roi de France ; enfin un reliquaire contenant la machoire de Saint Domine ou Dumine le patron de cette église. La lettre suivante, conservée à Saint-Domet, fait connaître l'origine de deux de ces reliques :

« Il plaira à monsieur le commandeur, son vicaire ou ses vicaires, prebstres de la paroisse de la Croix-Aulbaut, présentz et à l'advenir de ordonner de faire, tous les dimanches, au prosne de la messe parrochialle, mémoyre de ce que le seigneur de Sainct-Domet, escuyer, sieur dudit lieu, gouverneur pour le Roy en ce pays de la Haute et Basse-Marche, en l'absence de Monseigneur le duc de Nemours, a donné à l'église de céans, en l'honneur de Dieu, de la sacrée Vierge et de tous les Benoistz sainctz, deulx reliquaires est a scavoyr du sang de Monsr saintz Jehan-Babtiste quant il fut descollé, et d'ung ossement du col de Monsr Sainct-Loys, Roy de France, à l'intention duquel s^{r} gouverneur il désire les parrochiens dire durant ledit prosne ung *pater noster* et *ave maria*, et telle prière qu'il plaira à vous aultres mess^{rs} les gens d'esglize, pour le salut de lay et des siens, au jour et feste des susdicts Stz Jehan-Babtiste et Saint-Loys ; en faire mesme recommandacion et prière.

« Au surplus, s'il vous plaist les venir quérir dimanche à la première messe, vous les recepvrez, Dieu aydant avec telle révérance qu'il vous sera possible de fère. – S. Jehan de St-Domet, c'est le XIIIe jour de juin 1565.

« Les susdictes reliques m'ont esté données par Monseigneur le Reverendissime et Illustrissime cardinal de Bourbon, prince du sang et le chef du conseil du roy.»

N … Taillant fut nommé curé de Saint Domet en 1771. Joseph Mourellon en 1803 et y était encore en 1826. N… Leblanc était curé en 1837 et 1843. N… Tournaud fut nommé en 1843. N … Pinchon en 1866. Victorin d'Ussel en 1870.

Bertrand de Saint-Avit, seigneur de Saint-Domet, épousa vers 1416 Jeanne d'Aubusson. Il était sénéchal de la Marche, conseiller du roi Charles VII et du comte de la Marche. Il fut ambassadeur auprès du duc Milan ; pendant les guerres des Armagnacs et des Bourguignons, il défendit vaillamment l'abbaye de Bonlieu, dont son frère Roger était abbé ; il vivait encore en 1453, mais était mort en 1456. Il fut enterré dans l'abbaye de Bonlieu dans le tombeau de sa famille. Ses armes sont *d'azur à trois fasces d'argent, accompagnées en chef de trois besants de même.*

En 1557, Léonard de Ligondès épousa Marguerite de Saint-Avit, dame de Saint-Domet, et transmit cette terre à ses descendants. Ligondès, sieur de Saint-Avit porte *d'azur, au lion erimpant d'or, l'écu semé de molettes d'éperon de même.*

Vers 1770, la terre de Saint-Domet fut saisie et vendue. Le château fut vendu à Jean-François de la Gorsse, seigneur du Monteil et les dîmes à Jean, comte de Durat, seigneur de la Serre. Le château actuel appartient à M. Grellet.

On trouve dans cette commune les villages suivants :

Arbre (L')
Bellegy.
Boueix (Les).
Chapelettes (Le).
Châtain.
Chez (Le).
Chez-Baboux.
Chez-Bujard.
Chez-Chavet.
Chez-Franc.
Chez-Lacour.
Chez-Lionnet.
Chez-Maud.
Chez-Pinton.
Chez-Varoche.
Croix-au-Bost (La). – Voir l'article déjà consacré à La Croix-au-Bost, paroisse qui a été unie à celle de Saint-Domet. Elle a eu pour curé N … Cedon mort en 1758. Léger Terrade ou Tarrade nommé en 1758 et mort en 1784. Jacques Blanchon nommé en 1785, résigna son canonicat de N. D. du Mont, à Aubusson, en faveur de Pierre Tasté le 11 avril 1787.
Croix de l'Arbe.
Denaufeix.
Fontarimailles.
Gravelle (La).
Montgaudon.
Prieuret (Le).
Ribière (La).
Rogne.
Sermensanne. – Le 28 juin 1250, Guillaume de Saint-Julien fit donation à l'abbaye de Bonlieu, de tous les hommes demeurant alors à Sermensanne et de tous ceux qui viendraient y fixer leur résidence.
Villecroux.

Extraits du Dictionnaire Topographique,
Archéologique et Historique de la Creuse.
André LECLER
Réimpression de l'édition de Limoges , 1902
Laffitte Reprints, Marseille 1994

Hameaux, écarts et lieux-dits

INSEE 1946	INSEE 1982
Bellegy	Bellegy
Boueix (Les)	Boueix (Les)
Chapelettes (Les)	Chapeletties (Les)
Chatain	Chatain
Chez (Le)	Chaume (La)
Chez Baboux	Chez (Le)
Chez Bujard	Chez-Baboux
Chez Chavet	Chez-Bujard
Chez Franc	Chez-Chavet
Chez la Cour	Chez-le-Maud
Chez le Maud	Chez Pinton
Chez Lionnet	Chez-Varoche
Chez Pinton	Croix-au-Bost (La)
Chez-Varoche	Croix-de-l'Arbre (La)
Croix-au-Bost	Denofeix
Croix-de-l'Arbre	Fontarimaille
Denofeix	Gravelle (La)
Fontarimaille	Montgaudon (Le)
Montgaudon	Prade (La)
Prieuret (Le)	Prieure (Le)
Ribière (La)	Ribière (La)
Rogne	Rogne
Sermensanne	Sermensanne
Villecroux	Villecroux

Situation géographique



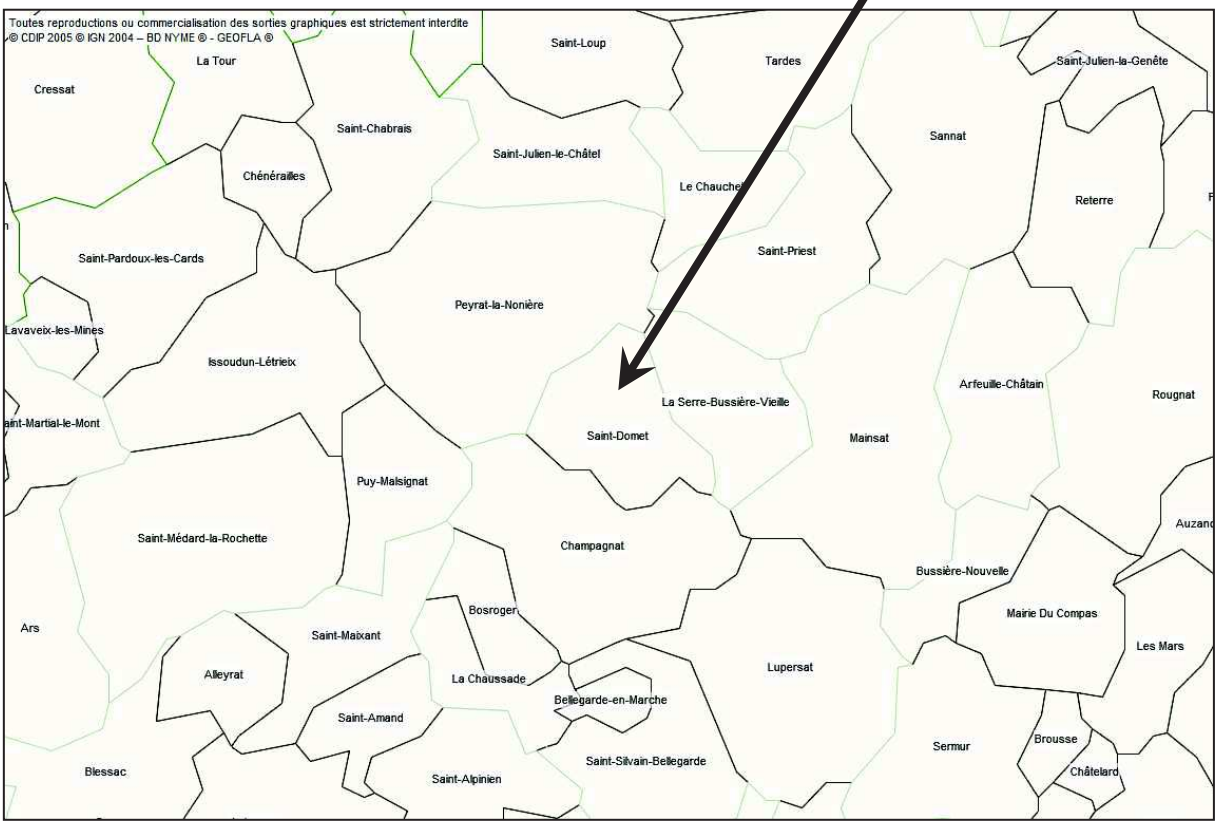

RELEVE CHRONOLOGIQUE DES ACTES

Lundi 26 Janvier 1671

Mariage de **Jean CHAMPRELLON**, demeurant en la présente paroisse
avec **Antoinette GROUSSAUD**, demeurant en la paroisse de Champagnat
En présence de:
Annet CHAUMEIX, Antoine SOURIOUX

Mardi 27 Janvier 1671

Mariage de **Léonard BLANCHON**, demeurant en la paroisse de Champagnat
avec **Gabrielle DESEAUVE**, demeurant en la présente paroisse
En présence de:
Antoine LEVISTRE, Annet CHAUMEIX

Dimanche 28 Juin 1671

Mariage d'**Annet CHOMARIE**, demeurant en la présente paroisse
avec **Antoinette BOURILLON**, demeurant en la paroisse de Mainsat
En présence de:
Jean DELARBRE, Pierre DURIMEROZE

==== Lacune de 1672 à 1674 ====

Vendredi 18 Janvier 1675

Mariage de **Domet BOU...?**, demeurant à Villecroux
avec **Gabrielle LIGIER**, demeurant en la paroisse de La Serre
En présence de:
Domet CHAUMEIX, qui a signé
Loup FAVARD, qui a signé

Mardi 19 Février 1675

Mariage de **Gilbert MARTIN**, demeurant à Sermensanne
avec **Antoinette RAYNAUD**, demeurant à Villecroux
En présence de:
Jean BASBOUX, qui a signé
Sébastien DUCHERFRANC, qui a signé

Lundi 25 Février 1675

Mariage de **François MICHONT**
avec **Marie DHANTON**
En présence de:
Léonard DHANTON, cousin germain de l'épouse
Martial DHANTON, cousin germain de l'épouse
Louis MICHONT, frère de l'époux
François MICHONT, cousin germain de l'époux

Lundi 25 Février 1675

Mariage de **Jean CHEVALIER**
avec **Léonarde BOURICHON**
En présence de:
François BOURICHON, cousin germain de l'épouse
Domet BOURICHON, cousin germain de l'épouse
Domet CHAUMEIX

Dimanche 24 Novembre 1675

Mariage de **Jean PINLAUD**, demeurant au Montgaudon
avec **Marie CHAMALLY**
En présence de:
Charles? RIOUBLANC, qui a signé
Léonard DURANSON

==== Lacune en 1676 ====

Jeudi 11 Février 1677

Mariage d'**Antoine PEYRICHON**
avec **Anne MALLETERRE**
En présence de:
Annet CHOMEIX, Jacques DEVOIZE

Dimanche 28 Février 1677

Mariage de **Domet DEVOIZE**
avec **Marguerite DELARBRE**
En présence de:
Annet CHOMEIX, Antoine PEYRICHON

==== Lacune en 1678 ====

Dimanche 12 Février 1679

Mariage de **Léonard DELORT**, demeurant en la présente paroisse
avec **Marie RIOBLANC**
En présence de:
Louis DELORD, Laurent BETRAGON?
Commentaires : Acte peu lisible

Dimanche 03 Mars 1680

Mariage de **Martial CHAMALY**
avec **Claudie? MOREAU?**
En présence de:
Annet CHOMEIX, Domet GROSCAT

Lundi 04 Mars 1680

Mariage de **Nicolas LE BORIN?**
avec **Jeanne GROSCAT**
En présence de:
Domet GROSCAT, Annet DEVOIZE?

Jeudi 28 Novembre 1680

Mariage de **Jean GER...?**, demeurant à la ville de Chénérailles
avec **Toinette BALAN...?**
En présence de:
Domet CHOMAY, Jacques GOUMETHON
Commentaires : Acte peu lisible

==== Lacune en 1681 ====

Lundi 26 Janvier 1682

Mariage de **Jacques GROSCAT**
avec **Gabrielle DUBOIT**
En présence de:
Jacques TOMATON?, Annet CHOMAIX

Mercredi 04 Février 1682

Mariage de **Jean DELARBRE**
avec **Marguerite PERICHON**
En présence de:
Annet CHOMAIX, Domet DEVOIZE

Dimanche 17 Janvier 1683

Mariage d'**Antoine GROSCAT**
avec **Marguerite LEVISTRE**
En présence de:
Antoine CROSCAT, Annet CHOMAY

Mardi 19 Janvier 1683

Mariage de **Léonard GOUMETHON**
avec **Marie MARTHIN**
En présence de:
Antoine GROSCAT, Annet CHOMAY

Mardi 09 Février 1683

Mariage de **Domet BOURICHON**
avec **Michelle BELLEGY**
En présence de:
Annet CHOMAY, Annet CHOMAY

Dimanche 06 Février 1684

Mariage de **Domet GROSCAT**
avec **Gabrielle LEVISTRE**
En présence de:
Annet CHOUMAY, Antoine LEVISTRE

Lundi 07 Février 1684

Mariage de **François GAILLARD?**
avec **Pétronille BELLEGY**
En présence de:
François GALIARD?, Annet MICHON

Dimanche 13 Février 1684

Mariage de **Charles RIOUBLAN**
avec **Marie PENICHON?**
En présence de:
Jacquet? GOUMETHON, Annet CHAUMAY

Lundi 19 Juin 1684

Mariage de **Léonard DURANTHON**
avec **Gabrielle ALEYRITIERE**, demeurant en la paroisse de Peyrat-la-Nonière
En présence de:
Annet CHOMAY, Jean DELORT, Antoine DENIS

Mardi 16 Janvier 1685

Mariage de **Léonard GROSCAT**
avec **Gabrielle DUTRONT**
En présence de:
Léonard DHANTON, Annet CHOMAIX

Mardi 23 Janvier 1685

Mariage de **Jean MAYER**
avec **Toinette MAUGAZON**

Mardi 23 Janvier 1685

Mariage de **Léonard MEUSNIER**
avec **Marie LUQUET**
En présence de:
Jacques GOUMETTON

Dimanche 28 Janvier 1685

Mariage d'**Emile? CHO...?**, demeurant en la présente paroisse
avec **Marguerite BELLEGY**, demeurant en la présente paroisse
En présence de:
Emile? CHOUNIARI, Jacques GOUMETHON
Commentaires : Acte peu lisible

Mardi 30 Janvier 1685

Mariage de **Domet DEBRIAN**
avec **Jeanne? BERGIER?**, demeurant en la paroisse de St-Priest (d'Evaux)
En présence de:
Jacques GOUMETHON, Emile? CHOMAY

Mardi 20 Février 1685

Mariage de **Sébastien JEMCO**
avec **Françoise MORINET?**
En présence de:
Annet CHOMAY, Jacques GOUMETHON

Mardi 20 Février 1685

Mariage de **François VAICHON?**
avec **Marie RAYET**
En présence de:
Ernest? CHOMAY, Jacques GOUMETHON

Mardi 22 Janvier 1686

Mariage de **Mathurin GALIANDIER**
avec **Gabrielle LAMARTRE**
En présence de:
Domet CHOUMAY, Pardoux CHAMALY

Lundi 28 Janvier 1686

Mariage de **Domet CHAUMAY**
avec **Marguerite MALTERRE**
En présence de:
Annet? CHAUMAY, Jacquet GOUMEITHON

Mardi 05 Février 1686

Mariage d'**Annet BELLEGY**
avec **Marie SOURIOUX**
En présence de:
Domet CHAUMAY, Pardoux CHAMALY

Mardi 19 Février 1686

Mariage de **Domet BABBOUT**
avec **Catherine BELLAT**
En présence de:
Charles BASBOUT, Domet CHAUMAY

Mardi 26 Février 1686

Mariage de **Jean FRANC**
avec **Toinette CHAMALY**
En présence de:
Annet? CHAUMAY, Domet? FRANC

Mardi 26 Février 1686

Mariage de **Domet MAYET**
avec **Doumette MALARY**
En présence de:
Guillaume MALAYTAY, Domet CHAUMAY

Mardi 26 Février 1686

Mariage de **Léonard CHAMALY**
avec **Gabrielle CHAMALY**
En présence de:
Pardoux CHAMALY, Ernest? CHAUMAY

Dimanche 30 Juin 1686

Mariage d'**Annet CHAUMAIX**
avec **Marie DECHERFRANC**
En présence de:
Annet CHAUMAIX, marguillier
Jean BOURILHON, père de l'épouse !
Jacques GOUMETHON
Commentaires : Acte confus

Lundi 10 Février 1687

Mariage de **François SOURIOUX**
avec **Léonarde BASBOUT**
En présence de:
Antoine GROSCAT, cousin germain de l'époux
Domet GROSCAT, cousin germain de l'époux
Antoine MAYET, cousin germain de l'épouse
Jean MAYET, cousin germain de l'épouse

Dimanche 11 Janvier 1688

Mariage de **Léonard MALTERRE**
avec **Domette BOURNAUD**
En présence de:
Françoise VITRAGEON, mère de l'épouse
Jacques GOUMETHON, cousin

Mardi 13 Janvier 1688

Mariage de **Léonard CHAUPILLON**
avec **Gilberte LEVISTRE?**
En présence de:
Antoine LEVISTRE?, frère de l'épouse
Antoine GROSCAT

Jeudi 12 Février 1688

Mariage de **Charles? BASBUT**
avec **Gabrielle VITRAGEON**
En présence de:
Michel BASBUT, cousin germain de l'époux
Domet BASBUT, cousin germain de l'époux
Annet MARTHIN, Antoine GROSCAT

Mardi 17 Février 1688

Mariage de **Léonard DURANTHON**
avec **Marie RAYET**
En présence de:
Jean MOURINET, Pierre LEGRAND

Mardi 17 Février 1688

Mariage de **Barthélémy VACHIER**, demeurant en la paroisse du Chauchet
avec **Gabrielle DURANTHON**
En présence de:
Jean MOURINET, Pierre LEGRAND

Lundi 23 Février 1688

Mariage de **Léonard BALLET?**, demeurant en la présente paroisse
avec **Marguerite CHAMALY**, demeurant en la présente paroisse
En présence de:
Antoine CHAMALY, oncle de l'épouse
Pardoux CHAMALY, père de l'épouse

Jeudi 01 Juillet 1688

Mariage de **Sébastien DANTHON**

avec **Silvend? BALLOT**
En présence de:
Antoine GROSCAT, oncle de l'épouse
Domet GROSCAT, oncle de l'épouse
Léonard BASBOUT, cousin germain de l'époux
Léonard BASBOUT, cousin germain de l'époux

Dimanche 20 Février 1689

Mariage d'**Annet CHOMAIX**
avec **Charlotte DE SEAUVE?**
En présence de:
François DE LUNOT?, Léonard GROSCAT
Commentaires : Acte peu lisible

Mardi 15 Novembre 1689

Mariage de **Marien CHAMALY**
avec **Gabrielle DEVOIZE**
En présence de:
Domet CHAMALY, Gilbert DEVOIZE, Annet DEVOIZE

Dimanche 05 Février 1690

Mariage de **Louis MAYET**
avec **Jeanne FONTI**
En présence de:
Antoine MAYET, père de l'époux
Gilbert MAYET, frère de l'époux

Jeudi 16 Février 1690

Mariage de **... MALLIARY**
avec **Gabrielle SAVY?**
En présence de:
Annet CHAUMAIX, Domet CHAMALY
Commentaires : Acte confus

Mardi 02 Mai 1690

Mariage de **Jacques? GOUMITHON**
avec **Gabrielle GRANIER**
En présence de:
Léonard GOUMITHON, fils de l'époux
Antoine GROSCAT, Domet CHAUMET

Mardi 09 Janvier 1691

Mariage de **Marien BIALO?**, menuisier
avec **Jacquette GROCAT**, veuve de François BALLEY
En présence de:
Annet CHOMAY, Annet GROCAT
Commentaires : Quantième incertain

Mardi 16 Janvier 1691

Mariage de **Gilbert POURRADIER**
avec **Gabrielle LEVISTRE?**
En présence de:
Annet CHOMAIX, Jacques GOUMETHON

Mardi 30 Janvier 1691

Mariage d'**Antoine DENIS**
avec **Domette GOUMETHON**
En présence de:
Pierre GRANDON, Jean DENIS, Guillaume DENIS

Mardi 30 Janvier 1691

Mariage de **Léonard DENIS**
avec **Gilberte MOUREAU**
En présence de:
Pierre GRANDON, Jean DENIS, Guillaume DENIS

Mardi 30 Janvier 1691

Mariage de **Julien MOREAUD**
avec **Anne GRANDON**
En présence de:
Pierre GRANDON, Jean DENIS, Guillaume DENIS

Lundi 26 Février 1691

Mariage de **Martial CHAMALY**
avec **Nadalle? LUQUET**
En présence de:
Annet? CHAUMAY, Annet? BELLEGY
Commentaires : Acte difficile à lire

Lundi 26 Février 1691

Mariage de **François ...**
avec **Marie CATALLET**
En présence de:
Annet CHOMAY, Annet BELLEGY
Commentaires : Acte difficile à lire

==== Lacune en 1692 ====

Mardi 20 Janvier 1693

Mariage d'**Antoine PETIT**
avec **Gabrielle DECHIERFRANC**
En présence de:
Messire Annet DECHIERFRANC, curé, demeurant en la paroisse de St-Julien-le-Châtel, oncle de l'épouse, qui a signé
Messire Philibert VALETTE, qui a signé
Congé du curé de St-Maixant du 19 janvier

Mardi 09 Février 1694

Mariage de **Marien BELLEGY**, fils de Louis et de Madeleine CATALOT
avec **Marie MOURELLON**, demeurant en la paroisse de Mainsat, fille de Martial et de Jeanne RAGON
En présence de:
Jean BELLAT, qui a signé
Jacques FAU...?, qui a signé

Mardi 09 Février 1694

Mariage de **Jacques GROSCAT**, demeurant au présent bourg
avec **Martialle MALIARY**, demeurant à Pont, paroisse de Champagnat
En présence de:
François MALIARY, qui a signé
Jacques GOUMETON

Mardi 23 Février 1694

Mariage de **François GALIARD**
avec **Jeanne CHAMALY**
En présence de:
Antoine DECHIERFRANC, qui a signé
Marien MARTIN, qui a signé

Jeudi 29 Avril 1694

Mariage d'**Antoine MARTIN**
avec **Gilberte DELHORT**

En présence de:
François DELHORT, Gilbert MARTIN
Dispense du 4ème degré de parenté

Lundi 25 Octobre 1694

Mariage de **Julien ROBERTON**
avec **Marie LUQUET**
En présence de:
Léonard GOUMETTON, Annet CHAUMEIX
Congé du curé de Lupersat

Mardi 15 Février 1695

Mariage de **Loup PERICHON**
avec **Jeanne SARTY**
En présence de:
Domet CHAMALY, Annet CHAUMEIX
Jugement de l'official de Chénérailles pour la mort du mari de la dite SARTY

Mardi 31 Janvier 1696

Mariage de **...(omis) BATALION**
avec **Madeleine DURANTHON**
En présence de:
Annet CHOUMEIX, Annet BELLEGY, Gilbert BATALLION, Léonard DURANTHON
Certificat du curé de Champagnat

Mardi 31 Janvier 1696

Mariage d'**Antoine BATAILLON**
avec **Madeleine DURANTHON**
En présence de:
Annet CHOUMEIX, Annet BELLEGY, Gilbert BATAILLON
Certificat du curé de Champagnat du 30 janvier

Mercredi 08 Février 1696

Mariage de **Jean BRELOT**
avec **Catherine ROUSSET**
En présence de:
Jacques GOUMETTON, Annet CHOUMEIX
Certificat du curé de Champagnat
Commentaires : Acte écrit deux fois

Mardi 28 Février 1696

Mariage de **Domet CHAMALY**
avec **Jeanne BUJARD**, demeurant en la paroisse de Peyrat-la-Nonière
En présence de:
Annet CHAUMEIX, Annet MARTIN
Certificat du prieur de Peyrat du 28 février pour l'épouse
Commentaires : Acte écrit deux fois

Mercredi 24 Avril 1697

Mariage de **Pierre MAYET**
avec **Gabrielle AUVISTE**
En présence de:
Jacques GOUMETTON, Annet CHOUMAIX

Mardi 07 Janvier 1698

Mariage de **Simon DURANTHON**, meunier, demeurant à Planche-Vieille, paroisse de St-Domet
avec **Gabrielle CLUZE**, demeurant au Mont, paroisse de Mainsat
En présence de:
Jean DURANTHON, Annet CHOUMAIX

Mardi 04 Février 1698

Mariage de **Vincent CHAUPELON**
avec **Marie PEROUX**, demeurant en la paroisse de Lupersat
En présence de:
Domet CHAUPELON, Annet CHOUMEIX
Congé du curé de Lupersat pour l'épouse

Mardi 04 Février 1698

Mariage d'**Annet BASBOUT**, qui a signé
avec **Domette DELHORT**
En présence de:
Charles BASBOUT, Annet CHOUMEIX

Mardi 04 Février 1698

Mariage de **Léonard CHABRAT**
avec **Anne CLUZE**
En présence de:
Sébastien CHABRAT, Annet CHAUMEIX

Lundi 10 Février 1698

Mariage de **Pierre AFFRAIX**
avec **Sébastienne LUQUET**
En présence de:
Gilbert MAYET, Léonard MEUNIER

Dimanche 27 Juillet 1698

Mariage de **Jean GRASSI**
avec **Anne AUVISTE**
En présence de:
Jacques GOUMETON, François DEVOUEIZE

==== Lacune en 1699 ====

Mercredi 06 Janvier 1700

Mariage d'**Etienne SIMON**, demeurant au bourg d'Issoudun?, fils de Maître Jean et de Léonarde SIMONET
avec Demoiselle **Anne DUGUEDAMOUR**, demeurant en la présente paroisse, fille de Maître Gilbert et de Demoiselle Anne MORELLON
En présence de:
Jean SIMON, qui a signé
Annet SIMON, qui a signé
Jean SIMON, qui a signé
Sylvain DENYS, qui a signé
Mathieu JORAND

Mardi 09 Février 1700

Mariage d'**Annet MARTIN**
avec **Anne MALHIARY**, demeurant à Théolet, paroisse de Lupersat
En présence de:
Maître Annet RIOUBLANC, qui a signé
Antoine DECHIERFRANC, qui a signé

Mardi 09 Février 1700

Mariage de **Sébastien MALHIARY**, demeurant à Théolet, paroisse de Lupersat
avec **Marie CHAMALY**
En présence de:
Maître Annet RIOUBLANT, qui a signé
Antoine DECHIERFRANC, qui a signé

Mardi 09 Février 1700

Mariage de **Sébastien DURANTHON**
avec **Françoise BASBOUT**

En présence de:
Maître Annet RIOUBLANT, qui a signé
Antoine DECHIERFRANC, qui a signé

Mardi 09 Février 1700

Mariage d'**Annet BELLEGY**
avec **Jeanne RAZE**
En présence de:
Maître Annet RIOUBLANC, qui a signé
Antoine DECHIERFRANC, qui a signé

Lundi 15 Février 1700

Mariage de **Domet LEVISTE**, demeurant en la présente paroisse
avec **Jeanne DENYS**, demeurant en la paroisse de Bosroger
En présence de:
Annet CHOMEIX, Jacques GOUMETTON

Mardi 16 Février 1700

Mariage de **Jean AUROUSSEAU**
avec **Gilberte MARTIN**
En présence de:
Annet CHOMANEIX?, Annet MARTIN
Certificat du prieur de Peyrat

Mardi 04 Mai 1700

Mariage de **Jean MALTERRE**
avec **Marie BALE**
En présence de:
Annet CHAUMEIX, Jacques GOUMETTON
Bans controlés à Mainsat

Dimanche 30 Janvier 1701

Mariage d'**Antoine PEIRICHON**
avec **Anne SOURIOUX**
En présence de:
Domet CHAMALY, Annet CHAUMEIX
Congé de l'archiprêtre de Lupersat pour l'épouse

Lundi 07 Février 1701

Mariage de **Léonard BOURNAUD**
avec **Domette CHOUPELOU**
En présence de:
Domet CHOUPELOU, Léonard BOURNAUD

Lundi 07 Février 1701

Mariage de **Loup PERICHON**
avec **Gabrielle DANTHON**, demeurant en la paroisse de Mainsat
En présence de:
Domet CHAMALY, Annet CHOUMEIX
Congé du curé de Mainsat

Mardi 31 Janvier 1702

Mariage de **François DESEAUVE**
avec **Marie BOURILLON**
En présence de:
Annet CHOUMEIX, Gaspard BOURILLON
Certificat du curé de Mainsat?

Lundi 20 Février 1702

Mariage de **Pierre COURTY**, demeurant en la paroisse de Peyrat-la-Nonière
avec **Gabrielle CHOMAY**

En présence de:
Domet CHOMAY, Annet CHAUMEIX
Congé du curé de Peyrat du 19 février

Mardi 21 Février 1702

Mariage de **Sébastien BOURNAUD**, demeurant à Cherchaud, paroisse du Chauchet
avec **Sébastienne VEIRONNET**, demeurant à Pont, paroisse de Champagnat
En présence de:
Annet THOUMEIX, Jacques GOUMETTON

Lundi 27 Février 1702

Mariage d'**Annet DURANTHON**
avec **Hélène MAYET**
En présence de:
Annet CHAUMEIX, Jacques GOUMETTON
Bans publiés et contrôlés à Bellegarde

Lundi 15 Janvier 1703

Mariage de **Léonard DANTHON**, demeurant au Prieuré, fils de Martial et de Françoise MARTIN
avec **Jeanne DELAROCHE**, servante, demeurant au Montgaudon, fille de François et de Marguerite DE SAINT-RAT
En présence de:
Loup PERICHON, Annet CHOUMEIX

Mardi 30 Janvier 1703

Mariage de **Loup DANTHON**
avec **Marguerite SAVI**
En présence de:
Annet CHOUMEIX, Pierre SAVI
Bans contrôlés à Mainsat et Bellegarde

Mardi 06 Février 1703

Mariage de **Gilbert DEBRIAN**, fils d'Annet et de Marguerite DEBRIAN
avec **Marguerite DUMONT**
En présence de:
Jean CLUZE, Simon DURANTHON

Mardi 06 Février 1703

Mariage de **Léonard MARTIN**
avec **Catherine MARTIN**
En présence de:
Jean MAURINET, Marien MARTIN
Dispense du 3ème au 4ème degré de parenté. Congé du curé de Bosroger le même jour

Lundi 12 Février 1703

Mariage de **Loup DEFAVARD**
avec **Marie DECHIERFRANC**
En présence de:
Messire Annet DECHIERFRANC, curé, demeurant en la paroisse de St-Julien-le-Châtel, qui a signé
Annet CHOMEIX
Congé du curé de la Serre

Mardi 29 Janvier 1704

Mariage de **Sébastien MARTIN**, demeurant à Sermensanne, fils de Martial et de ... DURANTHON
avec **Marie PARRI**, demeurant à La Chaussade, paroisse du Tromp
En présence de:
François GALIARD
Léonard DURANTHON le jeune

Lundi 04 Février 1704

Mariage de **Marien TEITEIX**, demeurant à Moursoux, paroisse de Lupersat
avec **Noëlle CHAMALY**, demeurant à Neuville

En présence de:
Domet CHAMALY, Marien CHAMALY

Lundi 04 Février 1704

Mariage de **Léonard BOURDIER**, demeurant aux Boueix
avec **Jeanne FONTEIX**, demeurant à La Prade, paroisse de Champagnat
En présence de:
Domet BOURDIER, Léonard BOURDIER

Lundi 04 Février 1704

Mariage de **Michel FONTEIX**, demeurant en la paroisse de Champagnat
avec **Marie BOURDIER**, demeurant en la présente paroisse
En présence de:
Domet BOURDIER, Léonard BOURDIER, Annet CHOMAIX

Lundi 04 Février 1704

Mariage de **Léonard CHAPARD**, demeurant au Puy-de-Mergue, paroisse de Champagnat
avec **Jeanne GALLARD**, demeurant en la présente paroisse
En présence de:
Annet CHOMEIX, Domet CHAMALY

Lundi 04 Février 1704

Mariage de **Gilbert GALIARD**
avec **Sébastienne CHAPARD**, demeurant au Puy-de-Mergue, paroisse de Champagnat
En présence de:
Domet CHAMALY, Annet CHOMEIX

Lundi 04 Février 1704

Mariage de **Sébastien LUQUET**, demeurant en la présente paroisse
avec **Gabrielle AFFRAIX**, servante, demeurant en la paroisse d'Auzances
En présence de:
Annet CHOMEIX, Domet CHAMALY

Lundi 23 Février 1705

Mariage de **Michel BLANC**
avec **Françoise DURANTHON**
En présence de:
Jean BELLAT, qui a signé
Léonard DURANTHON
Congé du curé d'Aubusson

Lundi 23 Février 1705

Mariage de **Sébastien MAYET**
avec **Marie MOREAU**, demeurant en la paroisse de Lupersat
Congé de l'archiprêtre de Lupersat pour l'épouse

Lundi 01 Février 1706

Mariage de **Sylvain MEUSNIER**, demeurant Chez-Pinton
avec **Marie GROSCAT**, demeurant au présent bourg
En présence de:
Jacques GROSCAT, Léonard MEUSNIER

Mercredi 03 Février 1706

Mariage d'**Antoine BELLEGY**
avec **Jeannette MOURINET**, demeurant à Sermensanne
En présence de:
Léonard MARTIN, Annet CHOMEIX

Lundi 15 Février 1706

Mariage de **Joseph MICHON**, demeurant en la paroisse de Bussière-Vieille
avec **Gabrielle CHAMALY**

En présence de:
Marien CHAMALY, Annet CHAUMEIX

Mardi 22 Juin 1706

Mariage de **Claude AUROUSSEAU**, demeurant à Angly, paroisse de Peyrat-la-Nonière
avec **Léonarde MORINET**, demeurant en la présente paroisse, fille de Jean et d'Anne DEGLAUDE
En présence de:
Annet CHOMEIX, Gilbert MARTIN

Mardi 13 Juillet 1706

Mariage de **Domet GROSCAT**, veuf
avec **Marguerite BELEGY**, veuve d'Antoine GROSCAT
En présence de:
Annet CHOMEIX, Jacques? GROSCAT

Mardi 08 Février 1707

Mariage de **Léonard LEGRAND**, demeurant au Monteil, paroisse de La Chaussade
avec **Martialle MARTIN**, demeurant au présent bourg
En présence de:
Annet MARTIN
Annet CHAUMEIX, marguillier
Congé du curé de La Chaussade
Commentaires : Acte écrit deux fois

Mardi 01 Mars 1707

Mariage d'**Antoine DEBRIAN**, demeurant à Châtain
avec **Marie DANTHON**
En présence de:
Loup? DANTHON, Annet CHOMEIX

Mercredi 13 Juillet 1707

Mariage de **Jean DELARBRE**, demeurant au Prieuré
avec **Michelle PETIT**, demeurant au Foussat, paroisse de Champagnat
En présence de:
Annet CHOUMEIX, Gilbert GALANDEAU

Mardi 14 Février 1708

Mariage de **Charles MICHON**, maçon, demeurant à Villecroux
avec **Gabrielle PEIRICHON**
En présence de:
Annet CHOMEIX, marguillier
Loup PERICHON, maçon, demeurant au Montgaudon

Mardi 21 Février 1708

Mariage de **Mathurin BELLEGY**, maçon, demeurant à Sermensanne
avec **Gabrielle DECHIERFRANC**
En présence de:
Annet CHOMEIX, marguillier
François GALIARD, laboureur, demeurant à Sermensanne

Mardi 29 Janvier 1709

Mariage de **Léonard CHABREDIER**, demeurant à Chabredier, paroisse de La Croix-au-Bost !
avec **Marie BELE**, demeurant au Montgaudon
En présence de:
Annet CHOMEIX, marguillier
Annet CHAMALY, maçon

Lundi 11 Février 1709

Mariage de **Sylvain MEUNIER**, maçon, demeurant Chez-Pinton
avec **Marie MAYET**, demeurant à La Ribière

En présence de:
Annet CHAUMEIX, marguillier
Antoine MAYET, laboureur

Lundi 11 Février 1709

Mariage de **Gilbert PARROT**, métayer, demeurant à Sermensanne
avec **Gabrielle MARCELLE**
En présence de:
Annet CHOMEIX, marguillier
Annet MARTIN, maçon, demeurant au présent bourg

Mardi 23 Avril 1709

Mariage de **Sylvain GOURSAUD?**, demeurant à la ville de Bellegarde
avec **Léonarde BRIAND?**, demeurant à Sermensanne
En présence de:
Annet CHOMEIX, marguillier, demeurant au présent bourg
Antoine MAYET, laboureur, demeurant à La Ribière

Vendredi 03 Mai 1709

Mariage d'**Annet MARTIN**, demeurant au présent bourg, veuf d'Anne MALHIARY
avec **Gabrielle PEITOUREAU**, demeurant Chez-Bouny, paroisse de Champagnat, fille de feu Vincent et d'Anne DUPEIROUX
En présence de:
Annet CHOMEIX, marguillier, demeurant au présent bourg
Hugues PETOUREAU, laboureur, demeurant Chez-Bouny

Lundi 24 Février 1710

Mariage de **Louis LEVISTE**, demeurant à Denofeix
avec **Jacqueline CHOMEIX**, demeurant au présent bourg
En présence de:
Marien CHAMALY, Antoine GROSCAT

Lundi 03 Mars 1710

Mariage d'**Annet? GERBAUT**
avec **Antoinette DECHIERFRANC**
En présence de:
Maître ... DE MAREMBAUT, qui a signé
Annet CHOMEIX
Congé du prieur de Chénérailles
Commentaires : Quantième incertain

Mardi 11 Novembre 1710

Mariage de **Léonard BONNETON**
avec **Françoise MARTIN**, demeurant à Sermensanne
En présence de:
Jean AUROUSSAUT, laboureur, demeurant à Angly, paroisse de Peyrat-la-Nonière
Annet CHAUMEIX, marguillier

==== Lacune en 1711 et 1712 ====

Mardi 10 Janvier 1713

Mariage de **Jacques BOURDIER**, demeurant en la présente paroisse
avec **Gilberte MEUSNIER**, demeurant à Monteil

Mardi 14 Février 1713

Mariage de **Jean DELARBRE**, demeurant au Prieuré
avec **Marie CHAMALY**, demeurant au présent bourg
En présence de:
Jacques GROSCAT, Antoine GROSCAT

Mardi 28 Février 1713

Mariage de **Jean PARI**, demeurant à Ravayat, paroisse de Peyrat-la-Nonière
avec **Noëlle CHAMALY**, demeurant au Prieuré
En présence de:
Marien CHAMALY, Annet MARTIN

Mardi 28 Février 1713

Mariage de **Léonard MARTIN**
avec **Sébastienne DELAFAYE**, demeurant à Sermensanne
En présence de:
Léonard MARTIN, Annet MARTIN

Lundi 24 Juillet 1713

Mariage de **François DECHABREDIER**, veuf de ... BERGERON
avec **Marie DUTRONC**, demeurant à Sermensanne, veuve d'Annet DELHORT
En présence de:
Léonard MARTIN, Antoine MARTIN
Congé du curé de La Croix-au-Bost

Mercredi 27 Juin 1714

Mariage de **François BOIRON**, qui a signé
avec **Marie DECHIERFRANC**, qui a signé, fille de feu Sébastien et de Gabrielle RIOUBLANT, qui a signé
En présence de:
Jean PARET, qui a signé
Jean? GERBAUT, qui a signé
Congé du curé de Bonnat du 25 juin

Mardi 22 Janvier 1715

Mariage de **Sébastien LUQUET**, veuf de Gabrielle AFREIX
avec **... ...**
Commentaires : Acte inachevé

Mardi 05 Février 1715

Mariage de **Léonard MICHON**, fils de François et de ... NARDON?
avec **Gabrielle SOURIOUX**, fille de François et de Jeanne GOUDEAU
En présence de:
Jacques GROSCAT
Commentaires : Acte peu lisible

Mardi 19 Février 1715

Mariage de **Léonard DEBLOT**, demeurant au Mas, paroisse de Tardes, fils de feu Barthélémy et de Marguerite PAROT
avec **Marie PARRY**, demeurant à Sermensanne, veuve de Sébastien MARTIN
En présence de:
Marien CHAMALY, Jean DELARBRE

Mardi 11 Février 1716

Mariage de **Marien GASNE**, demeurant à Bellegy, fils de François et de Marie CATELOT
avec **Gilberte BRIAND**, demeurant à Châtain, fille de Domet et de défunte Jeanne BERGET
En présence de:
Marien BELLEGY, Marien CHAMAILLY

Mardi 11 Février 1716

Mariage de **Laurent SAUSE/SAUSÉ**, fils de François et de Françoise GABET
avec **Marie GAILLARD**, fille de feu François et de Jeanne CHAMALY
En présence de:
Marien CHAMALY, François GAILLARD

Mardi 11 Février 1716

Mariage de **Domet BOURDIER**, demeurant à Villecroux, fils de Léonard et de Léonarde LEGER
avec **Michelle MALHYARY**, fille d'Annet et de Gabrielle GASNE

En présence de:
Domet BOURDIER, Annet MALHIARY

Mardi 11 Février 1716

Mariage de **Léonard MARTIN**, veuf de Sébastienne DELAFAYE
avec **Gabrielle PAROT**, demeurant à La Foudrasse, paroisse de Peyrat-la-Nonière, fille de Léonard et de Gabrielle GOUMET
En présence de:
Léonard MARTIN, Gilbert GAILLARD

Lundi 24 Février 1716

Mariage de **Jacques GRELET**, demeurant au bourg de St-Amand, fils de Jean et de Marguerite TANTY
avec **Marie BASBOU**, fille de Charles et de Gabrielle VISTRAGEON?

Lundi 24 Février 1716

Mariage de **...(omis) S...?**, demeurant à Sermensanne, fils de feu Julien et d'Anne GRANDON
avec **Françoise DELAFAYE**, fille de François et de Jeanne DURANTON
En présence de:
Léonard MARTIN, Annet MARTIN
Commentaires : Le patronyme de l'époux est peut-être MOREAU ?

Lundi 29 Juin 1716

Mariage de **Sébastien FRANC**
avec **Marie DURANTON**
En présence de:
Marien CHAMAILLY, Simon DURANTON

Lundi 01 Février 1717

Mariage de **François GALIARD**, demeurant à Sermensanne
avec **Marie FRANC**
En présence de:
Antoine FRANC, Gilbert SOZE

Mercredi 03 Février 1717

Mariage de **Denis BOURDIER**
avec **Gabrielle DENYS**, demeurant à Sermensanne
En présence de:
Domet BOURDIER, Léonard BOURDIER

Lundi 08 Février 1717

Mariage d'**André DEBRIAN**
avec **Martialle GROSCAT**, demeurant Chez-Varoche
En présence de:
Annet BELLEGYS, François SOURIOUX
Congé du prieur de La Serre pour l'époux

Mardi 11 Janvier 1718

Mariage de **Martial GOURSAUD**
avec **Gabrielle LEVISTE**, demeurant à Sermensanne
En présence de:
Antoine MARTIN, Léonard MARTIN

Mardi 18 Janvier 1718

Mariage de **Joseph MICHON**, demeurant en la présente paroisse
avec **Françoise BERGER**, demeurant en la paroisse de St-Priest (d'Evaux), fille de Gaspard et de Marie VERGER?
En présence de:
Jean PENICHON, Léonard BABBOUT
Congé du curé de St-Priest

Lundi 07 Février 1718

Mariage d'**Annet MALLETERRE**, demeurant à La Faye, paroisse de Mainsat, fils de feu Annet et d'Anne MALIARD

avec **Jeanne GROSCAT**, demeurant à Denofeix, fille de feu Antoine et de Marguerite LEVISTE
En présence de:
Louis LEVISTE, Jean PENICHON

Mardi 15 Février 1718

Mariage de **Léonard BELE**, veuf de Marguerite CHAMALY
avec **Marie CHAMALY**, veuve de Jean PINLAUD
En présence de:
Léonard CHAMALY, tailleur de pierre, demeurant au Montgaudon
Louis LEVISTE, maçon, demeurant au présent bourg

Mardi 15 Février 1718

Mariage de **Jacques BELE/BELÉ**, demeurant à L'Arbre, paroisse de St-Domet, qui a signé
avec **Antoinette CHAMALY**, demeurant au Montgaudon
En présence de:
Léonard CHAMALY, Domet BELE/BELÉ
Congé du curé de La Croix-au-Bost

Lundi 28 Février 1718

Mariage de **Jean BELEGY**, demeurant Chez-Varoche, fils d'Annet et de défunte Marie SOURIOUX?
avec **Gabrielle CHOPELON**, fille de Léonard et de Gilberte LEVISTE
En présence de:
Jean PEINICHON, François SOURIOUX

==== Lacune en 1719 ====

Mardi 09 Janvier 1720

Mariage de **Georges MEUNIER**, demeurant à Chaux, paroisse de Bussière-Nouvelle, veuf
avec **Sébastienne VEIRONNET**, veuve de Sébastien BOURNAUD
En présence de:
Louis DUMONT, Jean PARROT
Commentaires : Ne serait-ce pas plutôt Chaux, paroisse de Bussière-Vieille ?

Mardi 11 Février 1721

Mariage d'**Annet BASBOUT**, demeurant à Villecroux, fils de Léonard et de Marie DECHAUX
avec **Catherine MARTIN**, fille de Léonard et de Catherine MARTIN
En présence de:
Louis LEVISTE, Jean PENICHON

Lundi 09 Février 1722

Mariage de **Léonard MICHON**, demeurant Chez-Varoche, veuf de Gabrielle SOURIOUX
avec **... ...(omis)**, demeurant à Chaux, paroisse de La Serre-Bussière-Vieille
En présence de:
Jean PEINICHON, laboureur, demeurant au présent bourg
Louis LEVISTE, sacristain, demeurant au présent bourg
Congé du curé de La Serre

Mardi 10 Février 1722

Mariage de **Philippe BOURLON**, demeurant à Courtiat, paroisse de Mainsat
avec **Martialle GROSCAT**, demeurant au présent bourg
En présence de:
Louis LEVISTE, Jean PEINICHON

Lundi 16 Février 1722

Mariage d'**Annet MARTIN**, demeurant à Sermensanne, fils de feu Antoine et de Gilberte DELHORT
avec **Gabrielle CHABREDIER**, demeurant en la paroisse de La Croix-au-Bost, fille de Jean et de Françoise PEITOUREAU
En présence de:
Annet MARTIN, laboureur, demeurant à Sermensanne
Louis LEVISTE, sacristain, demeurant en la présente paroisse
Commentaires : La mère de l'épouse est peut-être décédée

Lundi 16 Février 1722

Mariage de **Léonard CHAMALY**, demeurant au Montgaudon, fils de Léonard et de Gabrielle CHAMALY
avec **Françoise PICAUD**, fille de Laurent et de Marie BRIAND?
En présence de:
Jean PEINICHON
Louis LEVISTE, sacristain

==== Lacune en 1723 ====

Mardi 01 Février 1724

Mariage de **François MARTIN**, demeurant à Sermensanne, fils de Sébastien et de Marie PARRI
avec **Marguerite DEBLO**, demeurant au Mas, paroisse de Tardes, fille de Barthélémy et de Léonarde MOREAU
En présence de:
Annet MOREAU, demeurant à Sermensanne
Sylvain GOURSAUD, demeurant à Sermensanne

Mardi 08 Février 1724

Mariage d'**Annet GROSCAT**, demeurant en la présente paroisse, fils de Léonard et de Gabrielle DUTRONC
avec **Marie DUFAURE**, fille de François et de défunte Marguerite BERGER
En présence de:
Joseph MICHON, Louis LEVISTE

Mardi 08 Février 1724

Mariage de **Sébastien CHAMALY**, fils de feu Léonard et de Marie DURANTHON
avec **Marie BELLEGY**, veuve de Léonard LIONEIX
En présence de:
Louis LEVISTE, Joseph MICHON

Mardi 15 Février 1724

Mariage de **Louis LEVISTE**, veuf de Jacqueline CHOMEIX
avec **Antoinette PEYTOUREAUX**, demeurant Chez-Mursolles, paroisse de St-Silvain-Bellegarde, fille de Gervais et de Françoise DERIMAREIX
En présence de:
Jean PENICHON, laboureur, demeurant au présent bourg
Annet GROSCAT, laboureur, demeurant au présent bourg
Congé du curé de Champagnat
Commentaires : Troublantes similitudes avec l'autre mariage du même jour

Mardi 15 Février 1724

Mariage de **Louis AUVISTE**, demeurant au présent bourg, veuf de Jacqueline CHOMEIX
avec **Antoinette PEITOUREAU**, servante, demeurant au château de St Domet
En présence de:
Jean PENICHON, sabotier, demeurant au présent bourg
Marien LEGRAND, sabotier, demeurant au présent bourg
Congé du curé de Champagnat
Commentaires : Troublantes similitudes avec l'autre mariage du même jour

Lundi 28 Février 1724

Mariage de **Simon DURANTHON**, veuf de Gabrielle CLUZE/CLUZÉ
avec **Madeleine MARECHALLE**, veuve de Martial DESEAUVE
En présence de:
Jean PEINICHON, sabotier, demeurant au présent bourg
Marien LEGRAND, sabotier, demeurant au présent bourg

Lundi 28 Février 1724

Mariage de **Marien GROSCAT**, demeurant au présent bourg
avec **Marie BAJAVON**, demeurant au Masrembaud, paroisse de Champagnat
En présence de:
Marien LEGRAND, sabotier, demeurant au présent bourg
Jean PEINICHON, sabotier, demeurant au présent bourg

Lundi 30 Octobre 1724

Mariage de **Charles MICHON**
avec **Françoise DURANTHON**
En présence de:
Jean PENICHON, Loup DANTHON

Mardi 09 Janvier 1725

Mariage de **Gilbert DEBRIAN**, veuf de Marguerite DUMONT
avec **Anne BELLEGY**, veuve d'Oradoux VERGNETTE
En présence de:
Annet BELLEGY, métayer, demeurant à Bellegy
Antoine MALLETERRE, demeurant au présent bourg
Certificat de l'archiprêtre de Lupersat

Mardi 09 Janvier 1725

Mariage de **Simon DEBRIAN**
avec **Marie VERGNETTE**, veuve d'Annet BELLEGY
En présence de:
Annet BELLEGY, métayer, demeurant à Bellegy
Antoine MALLETERRE
Congé de l'archiprêtre de Lupersat

Lundi 15 Janvier 1725

Mariage de **François BRUNET**
avec **Jeanne AUROY?**
En présence de:
Jacques? BOURDIER, Domet MAYET
Certificat du curé du Chauchet

Lundi 30 Avril 1725

Mariage de **Léonard MALHIARY**
avec **Marie FAIOLE**
En présence de:
Jean PENICHON, Marien GASNE

Mardi 29 Janvier 1726

Mariage de **François DESEAUVE**, veuf de Marie BOURILLON
avec **Domette MOREAU**, veuve de Léonard DENYS
En présence de:
Louis RAVASSON, métayer, demeurant à Denofeix
Antoine MALLETERRE, métayer, demeurant au présent bourg

Mardi 29 Janvier 1726

Mariage d'**Annet DESEAUVE**
avec **Marie DENYS**
En présence de:
Louis RAVASSON, Antoine MALTERRE

Mardi 12 Février 1726

Mariage de **Michel BAJAVON**
avec **Marie CHAMALY**, veuve de Jean DELARBRE
En présence de:
Joseph MICHON, Antoine MALTERRE
Congé du curé de Champagnat pour l'époux

Mardi 19 Février 1726

Mariage d'**Annet ROBERTON**, fils de Julien et de défunte Marie LUQUET
avec **Gilberte DENYS**, fille de feu Léonard et de Marie FOUGEROL

En présence de:
Jacques BOURDIOT, maçon
Antoine MALTERRE, métayer, demeurant au présent bourg
Congé du curé de Champagnat pour l'épouse. Congé du curé de La Serre

Mardi 19 Février 1726

Mariage d'**Antoine DURANTHON**
avec **Catherine BELLON**
En présence de:
François BRUNET, maçon, demeurant à La Ribière
Antoine MALTERRE, métayer, demeurant au présent bourg
Congé du curé de St-Julien pour l'épouse

Mardi 19 Février 1726

Mariage d'**Antoine MALLETERRE**
avec **Gabrielle GROSCAT**
En présence de:
Louis LEVISTE, Antoine GROSCAT

Mardi 26 Février 1726

Mariage d'**Annet CHOPELON**
avec **Gabrielle DE FAVARD**
En présence de:
Annet BELLEGY, Léonard MICHON
Congé du curé de La Serre pour l'épouse

Samedi 02 Mars 1726

Mariage de **François BOURNAUD**
avec **Marie DURANTHON**
En présence de:
Sébastien LIONEIX, maçon, demeurant Chez-Chavet
Antoine MALLETERRE, métayer, demeurant au présent bourg

Samedi 02 Mars 1726

Mariage de **Sébastien BELLEGY**
avec **Marie BASBOUT**, veuve de Jacques GRELE/GRELÉ
En présence de:
Michel SOUCHART, laboureur, demeurant Chez-Baboux
Jean BELLEGY, maçon, demeurant Chez-Varoche

Mardi 28 Janvier 1727

Mariage d'**Annet MAYET**
avec **Gabrielle DURANTHON**
En présence de:
Sébastien LIONEIX, maçon, demeurant à Cherchaud
Antoine MALLETERRE, métayer, demeurant au présent bourg
Congé du curé de Champagnat

Mardi 04 Février 1727

Mariage d'**Annet PERICHON**, fils de Loup et de Gabrielle DANTHON
avec **Gabrielle MALHIARY**
En présence de:
Louis LEVISTE, maçon, demeurant au présent bourg
Antoine MALLETERRE, métayer, demeurant au présent bourg

Mardi 11 Février 1727

Mariage de **Jean DELAFAYE**
avec **Michelle FRANC**

En présence de:
Léonard NALET?, François MAUSSIAT
Commentaires : Acte peu lisible

Mardi 11 Février 1727

Mariage de **Gilles JORAND**
avec **Marie MAURINET**
En présence de:
Antoine MALTERRE, Annet MARTIN

Mercredi 26 Février 1727

Mariage de **Georges MOURELLON**
avec **Jeanne BASBOUT**
En présence de:
Léonard MICHON, Antoine MALLETERRE

Mardi 10 Février 1728

Mariage de **Sébastien AFREIX**
avec **Marie BERGERON**
En présence de:
Antoine MALTERRE, Joseph MICHON

Vendredi 13 Février 1728

Mariage d'**Antoine GROSCAT**
avec **Gabrielle PENICHON**
En présence de:
Antoine MALLETERRE, Louis LEVISTE

Mardi 18 Mai 1728

Mariage de **... ...(omis)**
avec **Gabrielle ROBERTON**
En présence de:
Annet MALTERRE, Annet GROSCAT

Mercredi 27 Octobre 1728

Mariage de **Jean GUI**, qui a signé, veuf de Marie NIOLE/NIOLÉ
avec **Martialle GROSCAT**, veuve de Philippe BOURILLON
En présence de:
Sylvain DENYS, qui a signé
Gilbert GALLARD

Mardi 01 Février 1729

Mariage de **Gaspard BARDE**
avec **Anne BONNETON**
En présence de:
Annet MOREAU, Gilles JORAND

Mardi 08 Février 1729

Mariage de **Paul DEMALANEDE**
avec **Marie MICHON**
En présence de:
Annet GROSCAT, Antoine MALTERRE

Mardi 08 Février 1729

Mariage de **Pierre BARAUT**
avec **Sébastienne LUQUET**
En présence de:
Sébastien MAYET, Annet LUQUET

Mardi 08 Février 1729

Mariage de **Léonard MALLETERRE**

avec **Catherine DUBOIS**
En présence de:
Annet GROSCAT, Antoine MALLETERRE

Mardi 22 Février 1729

Mariage de **Pierre LOURIOUX**
avec **Marie BASBOUT**
En présence de:
Antoine MALLETERRE, Annet CEDDON
Congé du curé de St-Priest

Dimanche 27 Février 1729

Mariage de **Marien BARTHONNET**
avec **Claudie BESSIERE**
En présence de:
Antoine MALTERRE, Louis LEVISTE

Lundi 28 Février 1729

Mariage de **Léonard GROSCAT**
avec **Anne FONTEIX**
En présence de:
Antoine MALLETERRE l'aîné
Antoine GROSCAT

Lundi 28 Février 1729

Mariage de **Michel FONTEIX**
avec **Antoinette BARNY**
En présence de:
Antoine MALTERRE l'aîné
Antoine GROSCAT

Mardi 26 Avril 1729

Mariage de **Charles DENIS**
avec **Marie FONTEIX**
En présence de:
Annet BELLEGYS, Antoine MALLETERRE

Mardi 17 Janvier 1730

Mariage de **Gilbert MARTIN**, demeurant à Sermensanne
avec **Françoise DOURIOUX**
En présence de:
Antoine MALTERRE, demeurant au présent bourg
Annet GROSCAT, demeurant au présent bourg
Congé du curé de St-Priest

Mardi 07 Février 1730

Mariage d'**Antoine BELLEGI**, demeurant à Sermensanne
avec **Marie FAVARD**, demeurant à Roche, paroisse de La Serre-Bussière-Vieille
En présence de:
Antoine MALTERRE, demeurant au présent bourg
Annet GROSCAT, demeurant au présent bourg
Congé du curé de La Serre du 06 février

Mardi 07 Février 1730

Mariage de **Gilbert MOREAU**, demeurant à Sermensanne
avec **Anne GALIARD**, demeurant à Sermensanne
En présence de:
Antoine MALTERRE, demeurant au présent bourg
Annet GROSCAT, demeurant au présent bourg

Mardi 07 Février 1730

Mariage de **Mathurin GALIARD**, demeurant à Sermensanne
avec **Léonarde MOREAU**, demeurant à Sermensanne
En présence de:
Antoine MALTERRE, demeurant au présent bourg
Annet GROSCAT, demeurant au présent bourg

Mardi 14 Février 1730

Mariage de **François PARROT**, demeurant au Pont-de-Bonlieu, paroisse de St-Priest (d'Evaux)
avec **Martialle MARTIN**, demeurant au présent bourg
En présence de:
Antoine MALTERRE, Annet GROSCAT
Certificat du curé de St-Priest du 13 février

Lundi 20 Février 1730

Mariage de **Jean BOUSSAC**
avec **Françoise MALHIARD**
En présence de:
Annet GROSCAT, laboureur, demeurant au présent bourg
Antoine MALLETERRE, laboureur, demeurant au présent bourg
Congé du prieur de La Serre du 20 février

Mercredi 31 Janvier 1731

Mariage de **Sébastien CHAMALY**, demeurant au Montgaudon
avec **Jeanne DELARBRE**
En présence de:
Michel FONTEIX, Antoine MALTERRE

Lundi 05 Février 1731

Mariage de **Pierre DANTHON**, demeurant à Villecroux
avec **Isabelle RAILLARD**
En présence de:
Louis LEVISTE, Antoine MALLETERRE

Mardi 31 Juillet 1731

Mariage de **Gaspard BARDY**, veuf d'Anne BONNETON
avec **Marie GALIARD**, fille de feu François et de Jeanne CHAMALY
En présence de:
Sébastien LUQUET, Annet CHAMALY

Samedi 02 Février 1732

Mariage de **Gilbert ...**, demeurant en la paroisse de La Serre, veuf de Michelle BOURDIER
avec **Gabrielle MALYRI**, demeurant en la présente paroisse, veuve d'Annet ... (c'est peut-être PERICHON ?)
En présence de:
Jean MALLE...?, ... GASNE
Commentaires : Acte partiellement déchiré.

Mardi 05 Février 1732

Mariage de **Léonard BOURDIER**, demeurant en la présente paroisse, fils de feu Jacques et de défunte Gilberte MEUNIER
avec **Anne DUMAS**, demeurant en la présente paroisse, fille de feu ... et de défunte Catherine BEAUFORT
En présence de:
Sébastien LUCQUET, Gilbert BOURDIER, Pierre AFFREIX, Sébastien ...
Commentaires : Acte partiellement déchiré

Mardi 05 Février 1732

Mariage d'**Antoine GONGAUD**, fils de Léonard et de Marie MALTERRE
avec **Marie BELLEGIS**, demeurant en la présente paroisse, fille de ... et de défunte Marie SOURIOUX

En présence de:
Sébastien AFREIX, qui a signé
Sébastien CHAMALY, Antoine ...
Congé du curé de Mainsat
Commentaires : Acte partiellement déchiré

Samedi 09 Février 1732

Mariage d'**Annet CHABREDIER**, demeurant en la présente paroisse, fils de ... et de défunte Marie BELLET
avec **Marguerite ...**, demeurant en la présente paroisse, fille de Léonard et de Marie DECHAUD
En présence de:
Léonard CHABREDIER, qui a signé
Pierre DURIOU
... BABOU, qui a signé
Commentaires : Quantième incertain. Acte partiellemment déchiré. Le patronyme de l'épouse pourrait être BABOU. Le prénom du père de l'époux pourrait être Léonard.

Mardi 12 Février 1732

Mariage de **Domet BOURDIER**, fils de ... et de ... MALLIARI
avec **Marie MAYET**, veuve
En présence de:
Antoine DURANTHON, Domet MAYET
Commentaires : Acte partiellement déchiré. Voir le mariage suivant qui le complète peut-être ?

Le ../02/1732

Mariage de **... BOURDIER**, fils d'Annet et de Michelle ...
avec **Jeanne MERCIER**, fille de feu Annet? et de Marie MAYET
En présence de:
Antoine DURANTHON, Domet MAYET
Commentaires : Acte partiellement déchiré. Voir le mariage précédent qui le complète peut-être ?

Jeudi 15 Mai 1732

Mariage d'**Annet MOREAU**, demeurant en la présente paroisse, veuf de Françoise DELAFAYE
avec **... CHABREDIER**, veuve d'Annet MARTIN
En présence de:
Claude FRADEX, Gilbert GALLIARD
Commentaires : Acte partiellement déchiré

==== L'année 1733 semble incomplète sur le registre ====

Mardi 10 Février 1733

Mariage de **Sébastien AFREIX**
avec **Sébastienne BOURDIER**
En présence de:
Annet BONNEAU, Annet GROSCAT

Mardi 26 Janvier 1734

Mariage d'**Antoine MALLETERRE**
avec **Anne MICHON**
En présence de:
Annet GROSCAT, Annet BONNEAU

Mardi 02 Février 1734

Mariage de **Gilbert BOURDIER**
avec **Marie FOUGEROL**
En présence de:
Annet GROSCAT, Annet BONNEAU

Mardi 09 Février 1734

Mariage d'**Antoine CATHELOT**
avec **Anne DENIS**

En présence de:
François DESEAUVE, Annet BONNEAU

Mardi 16 Février 1734

Mariage de **Gilbert MOREAU**
avec **Marie BELLEGY**
En présence de:
Domet GROSCAT, Annet BONNEAU

Mercredi 03 Mars 1734

Mariage d'**Annet DANTHON**
avec **Marie BAUDENON**
En présence de:
Loup DANTHON, Annet BONNEAU

Mardi 18 Janvier 1735

Mariage de **François COURTIERAS**, demeurant en la paroisse de Mainsat
avec **Gabrielle BONNETON**, demeurant à Sermensanne
En présence de:
Léonard MARTIN, Annet BONNEAU

Mardi 25 Janvier 1735

Mariage d'**Annet CHAPELON**, demeurant en la présente paroisse
avec **Anne MALLETERRE**
En présence de:
Léonard GROSCAT, Léonard MALLETERRE

Mardi 01 Février 1735

Mariage de **Jean BOURNAUD**
avec **Jeanne BARDY**
En présence de:
Antoine BASBOUT, Annet BONNEAU
Congé du curé de La Chaussade

Lundi 07 Février 1735

Mariage d'**Antoine MARGNIAT**
avec **Gabrielle DEBRIAN**
En présence de:
Annet RAINAUD, Antoine DENYS
Congé du curé de Peyrat

Mardi 15 Février 1735

Mariage de **Joseph BONNEAU**
avec **Marie BERNARD**
En présence de:
Annet GROSCAT, Léonard MALTERRE
Congé du curé de La Croix-au-Bost

Mardi 06 Mars 1736

Mariage d'**Annet DURANTHON**
avec **...(omis) DENYS**
En présence de:
Domet MAYET, Léonard MALLETERRE
Avec la permission de l'évêque de Limoges

Lundi 30 Avril 1736

Mariage de **Claude DEVAUX**
avec **Sébastienne CHABRAT**

En présence de:
Antoine MARTIN, Jean COURTINAT
Congé du curé de Peyrat

Mardi 22 Janvier 1737

Mariage de **François DECOURTIARAS**, demeurant à Sermensanne, veuf de ... BONNETON (peut-être Gabrielle?)
avec **Anne BASBOUT**, fille de feu Charles et de Gabrielle VITRAGEON
En présence de:
Gaspard BARDY
Jean FAYE, maçon

Jeudi 07 Février 1737

Mariage de **Michel DELARBRE**, demeurant au Prieuré, fils de feu Jean et de Marie CHAMALY
avec **Sébastienne GASNE**, demeurant à Bellegy, fille de Marien et de Gilberte DEBRIAN
En présence de:
Annet BESSIERE, Jean DELARBRE

Mardi 28 Janvier 1738

Mariage de **Jacques BELEGYS**, demeurant Chez-Varoche, fils d'Annet et de Marie SOURIOUX
avec **Marie FONTEIX**, demeurant à La Chaudure, paroisse de Champagnat, fille de Pierre, métayer et d'Anne GASNE
En présence de:
Jean BELEGYS, laboureur, demeurant Chez-Varoche
Jean MALHIARY, métayer, demeurant au Montgaudon
Sébastien CHAMALY, tisserand, demeurant au Montgaudon
Michel FONTEIX, métayer, demeurant à La Chaudure

Mardi 15 Avril 1738

Mariage de **Jean DENYS**, demeurant à Favard, paroisse de La Serre-Bussière-Vieille, veuf de Gabrielle DEFAVARD
avec **Marie FAYOLE**, veuve de Jean MALLETERRE
En présence de:
Marien GROSCAT, maréchal, demeurant au présent bourg, qui a signé
Jacques DEPRIE/DEPRIÉ, demeurant au présent bourg, qui a signé
Annet GROSCAT, laboureur, demeurant au présent bourg
Léonard MALLETERRE, laboureur, demeurant au présent bourg

Mardi 03 Février 1739

Mariage de **Bernard CONTANT**, demeurant à La Foudrasse, paroisse de Peyrat-la-Nonière, fils de feu Claude
et de défunte Léonarde DUTROMP
avec **Marie DEBRIAN**, demeurant à Châtain, fille d'Antoine et de Marie DANTHON
En présence de:
Marien GASNE, meunier, demeurant à Bellegy
Claude DOUCET, demeurant au bourg d'Arfeuille
Gilbert DENYS, laboureur métayer, demeurant à Bellegy
François DURANTHON, laboureur, demeurant à Sermensanne

Mardi 03 Février 1739

Mariage de **Sébastien DEBRIAN**, demeurant à Châtain, fils d'Antoine et de Marie DANTHON
avec **Jeanne PINGUET**, demeurant à Vauzelles, paroisse de Peyrat-la-Nonière
En présence de:
Marien GASNE, meunier, demeurant à Bellegy
Claude DOUCET, laboureur, demeurant au bourg d'Arfeuille
Gilbert DENYS, laboureur, demeurant à Bellegy
François DURANTHON, laboureur, demeurant à Sermensanne

Mardi 03 Février 1739

Mariage de **Claude DOUCET**, demeurant au bourg d'Arfeuille, veuf de Jacqueline COMBAUT
avec **Anne RAYNAUD**, veuve de Léonard DENYS

En présence de:
François DURANTHON, laboureur, demeurant à Sermensanne
François GASNE, meunier, demeurant à Bellegy
Jean DENYS, sabotier, demeurant au Clos
Annet LEVISTE, laboureur, demeurant au présent bourg

Mardi 03 Février 1739

Mariage de **Gilbert DENYS**, laboureur, demeurant à Bellegy, fils de feu Léonard et d'Anne RAYNAUD
avec **Marie DOUCET**, demeurant au bourg d'Arfeuille, fille de Claude et de défunte Jacqueline COMBAUD
En présence de:
François DURANTHON, laboureur, demeurant à Sermensanne
François GASNE, meunier, demeurant à Bellegy
Annet LEVISTE, laboureur, demeurant au présent bourg
Jean DENYS, sabotier, demeurant au Clos

Mardi 03 Février 1739

Mariage d'**Annet LEVISTRE**, laboureur, demeurant au présent bourg, fils de feu Louis et de Jeanne BONNEAU
avec **Gabrielle BELLOEIL**, demeurant au Puy-de-Mergue, paroisse de Champagnat, fille de François, journalier
et de Françoise DENYS
En présence de:
François DURANTHON, laboureur, demeurant à Sermensanne
Marien GASNE, meunier, demeurant à Bellegy
Annet LEVISTRE, laboureur, demeurant au présent bourg
Jean DENYS, sabotier, demeurant au Clos

Mardi 03 Février 1739

Mariage de **François DURANTHON**, laboureur, demeurant à Sermensanne
avec **Marie Madeleine MOURGANT**, demeurant en la paroisse de Champagnat
En présence de:
François DURANTHON, laboureur, demeurant à Sermensanne
Marien GASNE, meunier, demeurant à Bellegy
Annet LEVISTRE, laboureur, demeurant au présent bourg
Jean DENYS, sabotier, demeurant au Clos

Lundi 09 Février 1739

Mariage d'**Antoine CHABRAT**, demeurant Chez-Chavet, fils de Sébastien et de défunte Gabrielle CLUZET
avec **Marie PINETHON**, demeurant à Génétine-Haute, paroisse de Lupersat, fille de feu Jean et de Marie BELLET
En présence de:
Annet GROSCAT, laboureur, demeurant au présent bourg
Henry MONTAGNE, laboureur, demeurant au présent bourg
Georges MALETERRE, laboureur, demeurant au présent bourg
Annet CHABRAT, maçon, demeurant Chez-Chavet

Lundi 06 Juillet 1739

Mariage de **Sylvain GOURSAUD**, cardeur, demeurant à Sermensanne
avec **Gabrielle DECHAUD**, demeurant à Sermensanne
En présence de:
Messire Jean-Baptiste DE CRESSAT, qui a signé
Jacques DEPRIE/DEPRIÉ, demeurant au présent bourg, qui a signé
Martial DEPRIE/DEPRIÉ, marchand, demeurant à Malleret
Annet GROSCAT, laboureur, demeurant au présent bourg

Mardi 19 Janvier 1740

Mariage de **Marien DENYS**, demeurant au Clos
avec **Marie MALHIARY**, demeurant au Clos
En présence de:
Jean DENYS, sabotier, demeurant au Clos
Jean FONTEIX, laboureur
Mathurin GALIARD, laboureur, demeurant à Sermensanne
Marien GASNE, meunier, demeurant à Bellegy

Mardi 02 Février 1740

Mariage d'**Antoine BARGERON**, demeurant à Neuville, fils de Jean et de Marie BOURDIER
avec **Marie DESEAUVE**, fille de François et de Marie BOURILION
En présence de:
Pierre DENYS, laboureur
Jean FONTEIX, laboureur
Jean DENYS, sabotier
Mathurin GALIARD, laboureur, demeurant à Sermensanne

Mardi 02 Février 1740

Mariage de **Jean DURANTHON**
avec **Michelle DESEAUVE**, demeurant à Denofeix
En présence de:
Jean FONTEIX, laboureur
Jean DENYS, sabotier
Mathurin GALIARD, laboureur
Pierre DENYS, laboureur

Jeudi 03 Mars 1740

Mariage d'**Annet DEFAVARD**, demeurant à Sermensanne
avec **Gabrielle DENYS**, demeurant à Sermensanne
En présence de:
Annet MOREAU, demeurant à Sermensanne
Annet GROSCAT, demeurant au présent bourg
Mathurin GALIARD, demeurant à Sermensanne
Jean DENYS, demeurant au Clos

Mardi 07 Février 1741

Mariage de **Gilbert AFREIX**, demeurant au Monteil
avec **Marie BERNARD**, demeurant au présent bourg, veuve de Gilibert MALTERRE
En présence de:
Sébastien LUQUET, laboureur, demeurant au Monteil
Sébastien BELEGY, laboureur, demeurant Chez-Baboux
Annet CHOPELON, maçon, demeurant à Denofeix
Marien MICHON, hôte, demeurant Chez-Varoche

Mardi 07 Février 1741

Mariage d'**Antoine BASBOUT**, maçon, demeurant Chez-Varoche
avec **Marie VERONNET**, demeurant au bourg de Lupersat
En présence de:
Sébastien LUQUET, laboureur, demeurant au Monteil
Sébastien BELEGY, laboureur, demeurant Chez-Baboux
Annet CHOPELON, maçon, demeurant à Denofeix
Marien MICHON, hôte, demeurant Chez-Varoche

Mercredi 10 Mai 1741

Mariage d'**Antoine MALTERRE**, demeurant au Prieuré
avec **Léonarde MICHON**, demeurant au Prieuré
En présence de:
Léonard MALETERRE, demeurant au présent bourg
Annet GROSCAT, demeurant au présent bourg
François PAROT, voiturier, demeurant au présent bourg
Annet MARTIN, laboureur, demeurant à Sermensanne
Dispense d'empêchement obtenue

Mardi 13 Juin 1741

Mariage de **Joseph MICHON**
avec **Marie FOURNERON**

En présence de:
Sébastien CHAMALY, tisserand
Michel DELARBRE, tisserand
Annet GROSCAT
François CHOPELON, qui a signé

Jeudi 25 Janvier 1742

Mariage de **Jean SAUZET**, demeurant à Sermensanne, fils de Laurent et de défunte Anne GAILLARD
avec **Gilberte DE COURTITARAS**, demeurant à Courtitaras, paroisse des Portes, fille de Jacques et de défunte Marie DEPOUX
En présence de:
Jean DIGAUD, Joseph BEZON, Annet GAILLARD, Léonard DURANTON

Samedi 03 Février 1742

Mariage de **Jean CHAMALY**, demeurant au Montgaudon, fils de Léonard et de Françoise PICOUT
avec **Marie BOURDET**, demeurant en la paroisse de La Chaussade, fille de Laurent et de Michelle CANQUE
En présence de:
François PARROT, Marien GROSCAT, Jean CHABRIDIER, Laurent SAUZET

Mardi 12 Février 1743

Mariage d'**Antoine MICHON**, demeurant au Prieuré, fils de Joseph et de défunte Françoise BERGIER
avec **Catherine RAYNAUD**, demeurant à Planchat, paroisse de Bussière-Vieille, fille de Pierre et de défunte Claudie RAYNAUD
En présence de:
Annet GROSCAT, François PARROT, Michel DELARBRE

Lundi 25 Février 1743

Mariage de **Sébastien LIONET**, veuf de Jeanne DELARBRE
avec **Gabrielle CHAMALY**, fille de feu Léonard et de défunte Gabrielle DUTRONC
En présence de:
François PARROT, Joseph MICHON, Léonard CHAMALY

Mardi 04 Février 1744

Mariage de **Pierre PICAUD**, demeurant en la paroisse de La Croix-au-Bost ?
avec **Léonarde MALTERRE**, demeurant à Denofeix
En présence de:
Marien GROSCAT, Annet LEVISTE, Léonard MALTERRE, Gilbert AFREIX
Congé du curé de La Croix-au-Bost

Mardi 11 Février 1744

Mariage d'**Annet PINLAUD**, demeurant au Montgaudon, fils de Nicolas et de Gabrielle BELET
avec **Marie MONTAGNON**, demeurant à Moursoux, paroisse de Lupersat, fille de Jacques et de défunte Françoise BUSSIERE
En présence de:
Marien DESREBOULES, Michel CHABRIDIER, François PARROT, Annet GROSCAT

Lundi 17 Février 1744

Mariage de **Jacques BELLEGY**, demeurant Chez-Varoche
avec **Jeanne FAVARD**
En présence de:
Charles BASBOUX, Sébastien BELLEGI, Vincent CHOPELON, Michel SOUCHARD
Certificat du curé de Champagnat. Fiançailles faites à Champagnat

Mardi 26 Janvier 1745

Mariage de **Simon DE BRIAN**, demeurant à Châtain
avec **Françoise DE BEAUFORT**, demeurant en la paroisse de Lupersat

En présence de:
Marien GROSCAT, Annet GROSCAT, François PARROT, Annet LEVISTE, Antoine CHABRAT

Mardi 09 Février 1745

Mariage de **Jacques RIMAREIX**, demeurant en la paroisse de St-Maixant
avec **Gilberte MARTIN**, demeurant à Sermensanne
En présence de:
Michel DELARBRE, Annet CHABRIDIER, Antoine MICHON, François PARROT, Michel MOREAU, Antoine MALTERRE, Annet LEVISTE

Mardi 09 Février 1745

Mariage de **François GASNE**, meunier, demeurant à Bellegy
avec **Anne CEDON**, demeurant en la paroisse de Bussière-Vieille
En présence de:
Michel DELARBRE, Annet CHABRIDIER, Antoine MICHON, François PARROT, Annet LEVISTE, Michel MOREAU, Antoine MALTERRE

Mardi 09 Février 1745

Mariage d'**Antoine DESREBOULES**, demeurant au Montgaudon
avec **Madeleine GASNE**
En présence de:
Michel DELARBRE, Annet CHABRIDIER, Antoine MICHON, François PARROT, Annet LEVISTE, Michel MOREAU, Antoine MALTERRE

Mardi 09 Février 1745

Mariage d'**Annet GAILLARD**, demeurant à Sermensanne
avec **Gabrielle BUJADOUX**, demeurant en la paroisse de Peyrat-la-Nonière
En présence de:
Michel DELARBRE, Annet CHABRIDIER, Antoine MICHON, François PARROT, Annet LEVISTE, Michel MOREAU, Antoine MALTERRE

Mardi 16 Février 1745

Mariage de **Marien BELLEGI**
avec **Marie CHAPARD**, demeurant au Puy-de-Mergue, paroisse de Champagnat
En présence de:
Jacques MALLARY, Léonard CHAPARD, Simon DEBRIAN, Louis DECHAUX
Congé du curé de Champagnat

Mardi 08 Février 1746

Mariage de **Jean PERICHON**, demeurant à Malleiteix, paroisse de Champagnat
avec **Gilberte GAILLARD**, demeurant à Sermensanne
En présence de:
Gilbert GAILLARD, François PARROT, François GROSCAT

Mardi 15 Février 1746

Mariage d'**Annet MAYET**, demeurant à La Ribière
avec **Marie LACOMBE**, demeurant au bourg de Mainsat
En présence de:
Annet LEVISTE, François PARROT, Annet CHOPELON, François GROSCAT

Lundi 21 Février 1746

Mariage de **Marien MALTERE**, demeurant au présent bourg
avec **Louise VERGNIAUX**, demeurant au Pont-de-Haut, paroisse de Champagnat
En présence de:
Léonard MALTERRE, François GROSCAT, Gilbert AFRAIX, Sylvain AFRAIX, Annet CHOPELON

Mardi 24 Janvier 1747

Mariage de Monsieur **François FOUROT DE PRAREDON**, demeurant à Praredon, paroisse de La Rochette, Sieur de Praredon, qui a signé, fils de Monsieur Jean et de défunte Marie ARNAUD
avec Demoiselle **Marie Elisabeth RIOUBLANC-DECHAUD**, fille de feu Sébastien et de Demoiselle Marguerite LETANG

En présence de:
Joseph CHOMETON, Loup GROCA, Annet LEVISTE, François PAROT

Samedi 20 Janvier 1748

Mariage de **Blaise RALLIARD**, demeurant à La Caborne, paroisse de Bussière-Nouvelle, fils d'Annet et d'Anne DECHASSENERIE
avec **Gabrielle DOUCET**, demeurant à Bellegy, fille de Claude et de défunte Jacquette COMBEAUD
En présence de:
Annet RALLIARD, parent
Léonard MORELON, parent
Claude DOUCET, parent
Jean DOUCET, parent

Samedi 20 Janvier 1748

Mariage de **Michel CHABREDIER**, demeurant au Montgaudon, fils de Léonard et de défunte Marie BELLET
avec **Gabrielle DELARBRE**, demeurant à Angly, paroisse de Peyrat-la-Nonière, fille de feu Jean et de défunte Marie PINLEAUD
En présence de:
Léonard CHABREDIER, parent
Léonard PINLEAUD, parent
Etienne MALTERRE, parent
Léonard TALABEAUD, parent

Lundi 26 Février 1748

Mariage de **Sylvain BOURDIER**, demeurant à Sermensanne, fils de feu Denis et de Gabrielle DENIS
avec **Léonarde MALTERRE**, demeurant au moulin de Bonlieu, paroisse de Peyrat-la-Nonière, fille de feu Léonard et de défunte Jeanne GAUDERAT
En présence de:
François MARTIN, parent
Annet MOREAU, parent
Simon MALTERRE, parent
Jean MALTERRE, parent

Lundi 29 Avril 1748

Mariage de Messire **Annet Léonard DU MASREMBAUD**, demeurant en la paroisse de La Chaussade, fils de feu Messire Gilbert, bourgeois et de Demoiselle Catherine DUBRANDON
avec Demoiselle **Marie RIOUBLANT**, demeurant au présent bourg, fille de feu Messire Sébastien, Sieur de Chaux et de Demoiselle Marguerite DELETANG
En présence de:
Messire Sylvain BOUJARD?, procureur, demeurant à la ville de Guéret, oncle de l'époux, qui a signé
Messire Sébastien DUMASREMBAUD, curé, demeurant en la paroisse de La Chaussade, parent de l'époux, qui a signé
Messire Jean-Baptiste DELETANG, avocat en Parlement, parent de l'épouse, qui a signé
François FOUROT DE PRAREDON, parent de l'épouse, qui a signé
Dispense de consanguinité au 3ème degré
Commentaires : Nombreuses signatures

Mardi 04 Février 1749

Mariage d'**Annet GALLIARD**, demeurant à Sermensanne, veuf de Gabrielle BUJADOUX
avec **Anne PINETON**, demeurant à Chassidouze, paroisse de Mainsat, fille de feu Jean et d'Anne DEPOUX
En présence de:
Antoine GALLIARD, parent
Antoine BELLEGIT, parent
François PINETON, parent
Gabriel PINETON, parent

Mardi 04 Février 1749

Mariage de **Michel MICHON**, demeurant au Prieuré, veuf de Catherine RENAUD
avec **Isabeau MALTERRE**, demeurant au bourg de Lupersat, fille de François et de Madeleine SIMONET

En présence de:
Léonard MICHON, parent
Loup GROSCAT, parent
François MALTERRE, parent
Sébastien MALTERRE, parent

Mardi 27 Janvier 1750

Mariage de **Louis PHILIPON**, demeurant à Mourgoux, paroisse de Champagnat, veuf de Françoise PARIS
avec **Françoise GRELLET**, demeurant Chez-Baboux, fille de feu Jacques et de Marie BABOU
En présence de:
Sébastien BELEGIT, parent
Gilbert GRELLE, parent
Marien GASTI, parent
Claude PHILIPON, parent

Mardi 03 Février 1750

Mariage de **Jean MARTIN**, demeurant à Sermensanne, fils de feu Annet et de Gabrielle CHABREDIER
avec **Anne GALLIARD**, demeurant à Sermensanne, fille de feu François et de Marie FRANC
En présence de:
Marien MARTIN, parent
Annet GALLIARD, parent
Antoine BELEGIT, parent
Annet CHABREDIER, parent

Mardi 03 Février 1750

Mariage de **Paul GIRAUDON**, demeurant au bourg du Chauchet, veuf de Léonarde MOINE
avec **Domette MARTIN**, demeurant à Sermensanne, fille de feu Antoine et de Gilberte DELORS
En présence de:
Simon BAUDON, parent
Etienne GIRAUDON, parent
Marien MARTIN, parent
Annet GALLIARD, parent

Mardi 03 Février 1750

Mariage de **Sébastien VERIER**, demeurant à L'Arbre, paroisse de La Croix-au-Bost, veuf de Léonarde MALIARYS
avec **Marie CHASOULIERE**, demeurant à la ville de Bellegarde (-en-Marche), fille de feu Michel et de défunte Jeanne BAILLI
En présence de:
Jean DELARBRE, parent
Antoine VERIER, parent
Michel ROULET, parent
Louis DEBAREIX, parent

Lundi 09 Février 1750

Mariage de **François GROSCAT**, demeurant au présent bourg, qui a signé, fils de feu Marien et de défunte Marie BAIABON
avec **Marie BOURNEAUD**, demeurant Chez-Chavet, fille de François et de Marie DURANTON
En présence de:
François BOURNEAUD, père de l'épouse
François BOURNEAUD, frère de l'épouse
Michel BAIABON, François BARDIT

Mardi 14 Avril 1750

Mariage de **Léonard FRANC**, demeurant au Montgaudon, fils de Sébastien et de Marie DURANTON
avec **Madeleine GASNE**, demeurant au Montgaudon, veuve d'Antoine DESREBOULES
En présence de:
Sébastien FRANC, parent
Antoine FRANC, parent
François GASNE, parent
Michel DELARBRE, parent

Mardi 19 Janvier 1751

Mariage de **Léonard BOURDIER**, demeurant Chez-Pinton, fils de feu Jacques et de défunte Berthe MEUNIER
avec **Marie MALTERRE**, demeurant Chez-Varoche, fille de feu Georges et de Marie BERNARD
En présence de:
Léonard BOURDIER, parent
Sylvain AFREIX, parent
Marien MALTERRE, parent
Léonard MALTERRE, parent

Mardi 26 Janvier 1751

Mariage de **Gilbert DENIS**, métayer, demeurant à Bellegy, veuf de Marie DOUSSET
avec **Anne LEONET**, demeurant au Montgaudon, fille de feu Marien et de défunte Marie MALTERRE
En présence de:
Jean DENIS, parent
Antoine RAYNAUD, parent
Sébastien LEONET, parent
Léonard LEONET, parent

Mardi 09 Février 1751

Mariage de **Jean ROUSSEAU**, demeurant à Angly, paroisse de Peyrat-la-Nonière, fils d'Antoine et d'Elisabeth PAROT
avec **Léonarde MOREAU**, demeurant au Prieuré, fille de Gilbert et de Marie BELEGIT
En présence de:
Gilbert MOREAU, parent
Léonard BELEGIT, parent
Antoine ROUSSEAU, parent
François PAROT, parent

Mardi 16 Février 1751

Mariage de **Pierre PEYROU**, demeurant au bourg de Lupersat, fils d'Annet et de défunte Anne FOUGEROLE
avec **Marguerite MALTERE**, demeurant Chez-Varoche, fille de Jean et de Jeanne BARDIT
En présence de:
Annet PEYROU, Jean PEYROU, Jean MALTERE, Annet AFREIX

Lundi 22 Février 1751

Mariage d'**Arnaud DIGAUD**, demeurant à Pradettes, paroisse de Mainsat, fils de feu Jean et de défunte Marie CHOMETTE
avec **Michelle DANTON**, demeurant à Villecroux, fille de feu Annet et de Marie BAUDENON
En présence de:
Annet DIGAUD, Léonard REINAUD, Annet LUQUET, Pierre DANTON

Mardi 20 Avril 1751

Mariage de **Pierre BABOU**, demeurant à Villecroux, fils d'Annet et de Catherine MARTIN
avec **Anne CHABRAT**, demeurant Chez-Bramour, paroisse de Mainsat, fille de Jacques et de Madeleine GAUMONET
En présence de:
Annet CHABREDIER, qui a signé
Annet DUMONT, qui a signé
Gabriel VILATE, qui a signé VILLATTE
Antoine CHABRAT, qui a signé

Mardi 25 Janvier 1752

Mariage de **Léonard PINLEAU**, maçon, demeurant au Montgaudon, fils de Nicolas et de Gabrielle BELLET
avec **Marie FRANC**, demeurant en la paroisse de Champagnat, fille de feu Annet et de défunte Marguerite PARIS
En présence de:
Nicolas PINLEAU, parent
Michel CHABREDIER, parent
Léonard FRANC, parent
Sébastien FRANC, parent

Jeudi 03 Février 1752

Mariage de **Jean BOURDIER**, laboureur, demeurant à Sermensanne, fils de feu Jean et d'Anne DENIS

avec **Anne MALTERRE**, demeurant au Bétoux, paroisse du Chauchet, fille de Claude et d'Antoinette PARIS (ou PAROT ?)
En présence de:
Sylvain BOURDIER, Annet FAYE, Joseph MALTERE, Loup GROSCAT

Mercredi 09 Février 1752

Mariage de **Marien DESEAUVE**, demeurant à Denofeix, veuf de Marie CHOSAT
avec **Marie FRANC**, demeurant au Montgaudon, fille de Sébastien et de Marie DURANTON
En présence de:
Annet DURANTON, Annet DESEAUVE, Sébastien FRANC
Sébastien FRANC, qui a signé

Lundi 14 Février 1752

Mariage de **François GROSCAT**, maréchal, demeurant au présent bourg, qui a signé, veuf de Marie BOURNEAU
avec **Marie DURANTON**, demeurant au Mas, paroisse de Champagnat, fille de feu Antoine et de Françoise CHAMALY
En présence de:
Domet PARIS, Michel BAIABOND, Jean GAUMET
Léonard DURANTON, qui a signé DURANTHON

Mardi 11 Avril 1752

Mariage de **Jacques CHAMBOUNEAU**, demeurant au Puy-de-Mergue, paroisse de Champagnat, veuf de Françoise FOUGEROL
avec **Jeanne CHASOULIERE**, demeurant au moulin de Roche, veuve d'Annet DANTON
En présence de:
Pierre THOMAS, Pierre DANTON, Sébastien VERIER, Etienne VERIER

Mardi 18 Avril 1752

Mariage de **Jacques CHOPELON**, demeurant Chez-Varoche, veuf d'Anne GAUMET
avec **Marie MARTIN**, demeurant à Planchat, paroisse d'Issoudun (-Létrieix), fille de feu Jacques et de défunte Gilberte LEGASTE
En présence de:
Jean TAVANEAUD, Annet LEVISTE, Vincent CHOPELON, Annet CHOPELON

Mardi 12 Septembre 1752

Mariage d'**Antoine MICHON**, demeurant Chez-Varoche, fils de feu Léonard et de défunte Gabrielle SOURIOUX
avec **Jeanne GEOFFROY**, demeurant en la paroisse de Bissy-sur-Fley (Saône-et-Loire), fille de François, vigneron et de défunte Antoinette TREMEAU
En présence de:
Marien MICHON, Jean TAVANEAU, Sébastien BELEGIT
François GROSCAT, qui a signé

Mardi 09 Janvier 1753

Mariage de **Joseph JACOT**, métayer, demeurant aux Boueix, fils de Jean et d'Antoinette GAUME/GAUMÉ
avec **Jeanne TERRADE**, demeurant à Epinasse, paroisse de Champagnat, fille de Philibert et de défunte Anne SABATIER
En présence de:
Jean JACOT, Sébastien GUEST, Philibert TERRADE, Jacques SABATIER

Mardi 23 Janvier 1753

Mariage de **Pierre AFREIX**, demeurant Chez-Pinton, fils de feu Sylvain et de Marie BOURDIER
avec **Jeanne MAYET**, demeurant à La Ribière, fille de Domet et de Léonarde GROSCAT
En présence de:
Léonard BOURDIER, Gilbert BOURDIER, Annet MAYET, Antoine DURANTON

Mardi 06 Février 1753

Mariage d'**Antoine GALLIARD**, demeurant à Sermensanne, fils de feu François et de défunte Marie FRANC
avec **Anne MARTIN**, demeurant à Sermensanne, fille de feu Gilbert et de Françoise DURIOUX
En présence de:
Philibert GALLIARD, François BUJADOUX, Léonard MARTIN, François MARTIN

Mardi 06 Février 1753

Mariage de **Loup JORAN**, demeurant à Sermensanne, fils de feu Gilles et de Marie MORINET

avec **Marie FAYE**, demeurant à Sermensanne, fille de feu Jean et de Michelle FRANC
En présence de:
Sébastien JORAN, Loup FAVARD, Annet FAYE, Mathurin FAYE

Mardi 13 Février 1753

Mariage de **Sébastien DEBRIAN**, demeurant à Châtain, veuf de Jeanne PINGUET
avec **Marie GIRAUD**, demeurant à Beauregard, paroisse du Tromp, veuve de Léonard DELAVEISSE
En présence de:
François GASNE, Léonard GASNE, Gilbert GIRAUD, Gilbert FONTEIX

Mardi 27 Février 1753

Mariage d'**Antoine CARRY**, demeurant à Chatelet, paroisse de Charron, veuf d'Anne BESON
avec **Marie MAYET**, demeurant Chez-Chavet, fille de feu Sébastien et de défunte Marie MOREAU
En présence de:
Blaise CARRY, qui a signé
Jean FOUSSADIER, Simon BELEGIT, Vincent DOUSETIER?

Lundi 05 Mars 1753

Mariage d'**Antoine GOUGAUD**, demeurant au Clos, veuf de Marie BELEGIT
avec **Jeanne DENIS**, demeurant à La Mazière, paroisse de Bosroger, fille de feu Claude et de défunte Jeanne DEPLAGNIE
En présence de:
Annet GOUGAUD, Pierre PIQUEAU, Marien DENIS, Michel DENIS

Mardi 15 Mai 1753

Mariage de **Jean GALANT**, métayer, demeurant aux Boueix, fils de Jacques et de Marie RIBOT
avec **Jeanne MONTAGNIE**, demeurant Chez-la-Vergeade, paroisse de Champagnat, fille de feu Annet et de Marie LEJEUNE
En présence de:
Jacques GALANT, Gilbert CHOMETON, Jean MONTAGNIE/MONTAGNIÉ, François PAROT

Mardi 29 Janvier 1754

Mariage de **Jean AFREIX**, demeurant au Prieuré, fils de feu Sébastien et de Marie BORIERON
avec **Gabrielle MALTERE**, demeurant au Prieuré, fille d'Antoine et de Léonarde MICHON
En présence de:
Léonard BOURDIER, Philibert MALENET?, Antoine MALTERE, Marien CHOMETON

Mardi 05 Février 1754

Mariage de **Sylvain BOURDIER**, demeurant à Sermensanne, veuf de Léonarde MALTERE
avec **Sylvaine DUBOIS**, demeurant à Gouzat, paroisse de Champagnat, fille de feu Jean et de Marie DURANTON
En présence de:
Jean BOURDIER, François MARTIN, Léonard DUBOIS, Léonard LEGRAND

Mardi 12 Février 1754

Mariage de **Gilbert MALTERE**, demeurant aux Peyrudes, paroisse de Champagnat, fils de feu Guillaume et de Marie FOURNAUD
avec **Françoise PEYNLEAU**, demeurant au Montgaudon, fille de Nicolas et de Gabrielle BELLET
En présence de:
Gaspard BARDIT, Nicolas PEYNLEAU, Annet PEYNLEAU, Gabriel VERRIER?

Lundi 25 Février 1754

Mariage d'**Annet MALTERE**, demeurant Chez-Varoche, fils de feu Georges et de Marie BERNARD
avec **Marie BOURDIER**, demeurant à Villecroux, fille de Gilbert et de Marie FOUGEROL
En présence de:
Marien MALTERE, Léonard BOURDIER, Gilbert BOURDIER, Léonard BOURDIER

Lundi 25 Février 1754

Mariage d'**Annet DELAFAYE**, demeurant à Sermensanne, fils de feu Jean et de Michelle DECHIERFRANC
avec **Hélène BAUDEAU**, demeurant au bourg du Chauchet, fille de feu Etienne et de défunte Françoise GIRAUDON

En présence de:
Loup JORAND, Mathurin FAYE, Etienne LAPORTE, Laurent MALTERE

Lundi 25 Février 1754

Mariage de **Jean BELEGIT**, demeurant à Bellegy, fils de Léonard et de Michelle BOURDEAU
avec **Catherine PASCAL**, demeurant à La Châtre, paroisse de Champagnat, fille de feu Louis et de Jeanne GAUMET
En présence de:
Annet BELEGIT, Sébastien BELEGIT, Simon PASCAL, François PASCAL

Lundi 25 Février 1754

Mariage de **Léonard CHAMALIS**, demeurant Chez-Franc, fils de feu Léonard et de Marie FOURNAROU
avec **Marie DURANTON**, demeurant au bourg de Champagnat, fille de feu Léonard et de défunte Elisabeth COURSAGER
En présence de:
Léonard CHAMALIS, François CHAMALIS, Jean DURANTON, Jacques GALAND

Mardi 21 Janvier 1755

Mariage d'**Annet LEVISTE**, demeurant au présent bourg, veuf de Gabrielle BEULEUT
avec **Jeanne CLUSET**, demeurant à La Chaumette, paroisse de Mainsat, fille de François et de défunte Marie BALET
En présence de:
Annet BELEGIT, François PAROT, François CLUSET, Jean CLUSET

Mardi 28 Janvier 1755

Mariage de **Léonard MARTIN**, demeurant à Sermensanne, veuf de Marie PASCAL
avec **Marie CHAMALY**, demeurant à Chapoulady, paroisse de Champagnat, veuve d'Annet DURANTON
En présence de:
Léonard MARTIN, Gilbert MOREAU, Léonard CHAMALY, François DURANTON

Mardi 04 Février 1755

Mariage de **Mathurin MOREAU**, demeurant à Sermensanne, fils de Gilbert et d'Anne GALLIARD
avec **Marie BELEGIT**, demeurant à Sermensanne, fille d'Antoine et de défunte Marie FAVARD
En présence de:
Annet MOREAU, Laurent MOREAU, Loup BELEGIT, Loup FAVARD

Mardi 04 Février 1755

Mariage de **Sébastien CHAMALY**, demeurant au Montgaudon, fils de Léonard et de Françoise PIQUEAU
avec **Marie DANTON**, demeurant au moulin de Roche, fille de feu Annet et de Jeanne CHASOULIERE
En présence de:
Léonard CHAMALY, Sébastien PIQUEAU, Loup DANTON, Jacques CHAMBOUNEAU

Mardi 04 Février 1755

Mariage de **Gilbert DURANTON**, demeurant à Sermensanne, fils de François et de défunte Françoise GAUMETON
avec **Gilberte MALTERRE**, demeurant à Lachaud, paroisse de St-Priest (d'Evaux), fille de feu Jean et d'Anne GIRAUDON
En présence de:
François BOURNEAU, Symphorien DURANTON
François MALTERRE, qui a signé
Annet MALTERRE, qui a signé

Mercredi 07 Janvier 1756

Mariage d'**Annet BELEGIT**, demeurant Chez-Baboux, qui a signé, fils de Sébastien et de Marie BABOU
avec **Françoise MARTIN**, demeurant à Sermensanne, fille de feu François et de Marie DEBLEOST
En présence de:
Marien POULIN, Sébastien BELEGIT, Sylvain BOURDIER, Pierre MALTERRE

Mardi 03 Février 1756

Mariage de **Léonard MALTERRE**, maçon, demeurant Chez-Varoche, fils de Jean et de Marie GAUMET
avec **Catherine CHAMALY**, servante, demeurant au présent bourg, fille de feu Sébastien et de défunte Gilberte FONTANIERE

En présence de:
Pierre PEYROU, Loup GROSCAT, Gilbert CHAMALY
François GROSCAT, qui a signé

Mardi 10 Février 1756

Mariage de **Sébastien JORAN**, demeurant à Sermensanne, fils de feu Gilles et de Marie MORINET
avec **Marguerite DURANTON**, demeurant à La Ribière, fille de feu Antoine et de Catherine BILION
En présence de:
Loup JORANT, Annet GALLIARD, Antoine MARTIN, Loup BELEGIT

Mardi 10 Février 1756

Mariage d'**Annet BABOU**, demeurant à Villecroux, fils de feu Annet et de Catherine MARTIN
avec **Jacquette DELARBRE**, demeurant au Prieuré, fille de feu Michel et de défunte Sébastienne GASNE
En présence de:
Pierre BABOU, Léonard BABOU, François GASNE, Léonard FRANC

Mardi 10 Février 1756

Mariage de **Jean CHAMALY**, demeurant au Montgaudon, qui a signé, veuf de Marie BOURDET
avec **Marie BABOU**, demeurant à Villecroux, fille de feu Annet et de Catherine MARTIN
En présence de:
Léonard CHAMALY, Pierre PIQUEAU, Pierre BABOU, Léonard BABOU

Mardi 10 Février 1756

Mariage de **Jean RASE**, demeurant à Angly, paroisse de Peyrat-la-Nonière, veuf de Hélène PIQUEAUD
avec **Gabrielle MOREAU**, demeurant à Sermensanne, fille de feu Annet et de Gabrielle CHABREDIER
En présence de:
Arnaud? RASE, Jean AUROUSEAU, Annet CHABREDIER, Annet MOREAU
Congé du curé du Chauchet du 08 Février

Mardi 17 Février 1756

Mariage de **Loup DANTON**, demeurant à Villecroux, fils de Pierre et d'Isabelle RALLIAR
avec **Marie BERGER**, demeurant au bourg du Chauchet, fille de feu François et de Léonarde LAFARGE
En présence de:
François DANTON, Loup DANTON, François BERGER, François BOUDET

Mardi 17 Février 1756

Mariage de **Bravy CHANUDE**, employé dans les fermes du Roi, demeurant en la présente paroisse, qui a signé CHANUDET, veuf de Jeanne DELAVAISSE
avec **Marie TARNEAU**, demeurant au Pont-de-Bonlieu, paroisse de St-Priest (d'Evaux), fille de Pierre et de Marie MARTIN
En présence de:
Loup GROSCAT, Gilbert BOUDIER, François TARNEAU, Léonard BOURDIER

Lundi 01 Mars 1756

Mariage d'**Antoine CLUSET**, demeurant au Pont-de-Haut, paroisse de Champagnat, fils de feu François et de défunte Anne PEYROU
avec **Léonarde MALENET**, demeurant à Villecroux, fille de Paul et de défunte Marie MICHON
En présence de:
Léonard CLUSET, Pierre THOMAS, Paul MALENET, Gilbert MALENET

Lundi 01 Mars 1756

Mariage d'**Annet REVIER**, demeurant à Malleiteix, paroisse de Champagnat, fils de Gabriel et de Marie FOURNEAU
avec **Marie MOREAU**, demeurant à Sermensanne, fille de Gilbert et d'Anne GALLIARD
En présence de:
Gabriel REVIER, Philibert FOURNEAU, Gilbert MOREAU, Mathurin MOREAU

Lundi 01 Mars 1756

Mariage de **François TARNEAU**, demeurant au Pont-de-Bonlieu, paroisse de St-Priest (d'Evaux), veuf de Marie CHAMALY
avec **Marie SAUZET**, demeurant à Sermensanne, fille de Laurent et de défunte Anne GALLIARD

En présence de:
Pierre TARNEAU, Pierre THOMAS, Jean SAUZET, Gilbert MALENET

Lundi 01 Mars 1756

Mariage de **Jean BARTHON**, demeurant à Chavaneix, paroisse de Charron, fils de feu Pierre et de Michelle DUPUY
avec **Léonarde DEBRIANT**, demeurant à Châtain, fille de Sébastien et de défunte Jeanne PINGUET
En présence de:
Gabriel BARTHON, Michel BARTHON, Antoine DEBRIANT, François DEBRIANT

Mardi 25 Janvier 1757

Mariage de **François CHAMALY**, demeurant au Montgaudon, fils de feu Sylvain et de défunte Jeanne DELARBRE
avec **Marie GOUDEAU**, demeurant à La Villette, paroisse de La Serre, fille de feu Léonard et de défunte Jeanne FAVARD
En présence de:
Léonard CHAMALY, Sébastien LEONET, Gilbert GOUDEAU, autre Gilbert GOUDEAU

Mardi 01 Février 1757

Mariage d'**Antoine MARTIN**, demeurant à Sermensanne, veuf de Gabrielle BRUNET
avec **Marie LAURANSON**, demeurant à Chabredier, paroisse de Champagnat, veuve d'Antoine CHABREDIER
En présence de:
François MARTIN, Loup MORINET, François CHABREDIER, Pierre REYNAUD

Mardi 01 Février 1757

Mariage de **Léonard MARTIN**, demeurant à Sermensanne, fils d'Antoine et de défunte Gabrielle BRUNET
avec **Marie CHABREDIER**, demeurant à Chabredier, paroisse de Champagnat, fille de feu Antoine et de Marie LAURANSON
En présence de:
Antoine MARTIN, François MARTIN, François CHABREDIER, Pierre REYNEAUD

Mardi 08 Février 1757

Mariage de **Marien MALTERE**, demeurant Chez-Varoche, veuf de Louise VERGNIAUD
avec **Anne TAVERNE**, demeurant Chez-la-Vergeade, paroisse de Champagnat, veuve de Gilbert GAUVANÇON
En présence de:
Léonard BOURDIER, Annet MALTERE, Jean TAVERNE, Gabriel TAVERNE

Mardi 08 Février 1757

Mariage de **Loup BELEGIT**, demeurant à Sermensanne, fils de feu Antoine et de défunte Marie FAVAR
avec **Marthe BRUNET**, demeurant au Breuil, paroisse du Chauchet, fille de Jean et de défunte Marie MARTIN
En présence de:
Mathurin MOREAU
Loup FAVARD, qui a signé
Jean BRUNET, qui a signé
Barthélémy BRUNET, qui a signé

Lundi 21 Février 1757

Mariage d'**Antoine MARTIN**, demeurant à Sermensanne, fils de feu François et de Marie DEBLOS
avec **Gilberte FAVARD**, demeurant à Favard, paroisse de La Serre, fille de feu Loup et de défunte Gabrielle POURCHIER
En présence de:
Pierre PINQUET, Loup FAVARD
Annet BELEGIT, qui a signé
Loup FAVARD, qui a signé

Lundi 21 Février 1757

Mariage de **Gilbert DEBAGNIARD**, demeurant au Mongeteix, paroisse de St-Silvain-Bellegarde, fils de feu François et de Jacquette DEPUYBOUBE
avec **Marie CHABRAT**, demeurant Chez-Chavet, fille de feu Antoine et de Marie PINETON

En présence de:
Léonard CLUZET, Antoine CLUZET, François DEBAGNIARD, Sylvain TOURNIOL

Mardi 31 Mai 1757

Mariage de **Léonard BONETON**, demeurant à Sermensanne, veuf de Marguerite DUPLAIS
avec **Madeleine BROUSSELIER**, demeurant à La Riberie, paroisse de Champagnat, veuve de Michel FONTEIX
En présence de:
Léonard MARTIN, Gaspard BARDIT, Michel FONTEIX, Léonard DE LA ROCHE

Mardi 10 Janvier 1758

Mariage de **Léonard BABOU**, demeurant à Villecroux, fils de feu Annet et de Catherine MARTIN
avec **Marie MORINET**, demeurant à Sermensanne, fille de Loup, laboureur et de Marie CARTON
En présence de:
Pierre BABOU, Annet BABAU, Loup MORINET, Sébastien JORANT

Mardi 24 Janvier 1758

Mariage de **Charles ROBERTON**, demeurant Chez-Pinton, fils de feu Martial et de défunte Marguerite MALTERE
avec **Marie BOURDIER**, demeurant à Villecroux, fille de Gilbert et de Marie FOUGEROL
En présence de:
Antoine MALTERE, Georges MALTERE, Léonard BOURDIER, Gilbert BOURDIER

Lundi 06 Février 1758

Mariage de **Jean SAUZET**, demeurant à Sermensanne, veuf de Gilberte DUPONT
avec **Madeleine BELEGIT**, demeurant Chez-Pétouret, paroisse de La Serre, veuve de Louis GRANDON
En présence de:
François TARNEAU, Gilbert MOREAU, François MOREAU, Jacques BELEGIT

Lundi 06 Février 1758

Mariage de **Gilbert GALLIARD**, demeurant à Sermensanne, fils de feu François et de défunte Marie FRANC
avec **Françoise MARTIN**, demeurant à Sermensanne, fille de feu Gilbert et de Françoise DURIOUX
En présence de:
Antoine GALLIARD, Léonard MARTIN, Mathurin MOREAU, Jean SAUZET

Lundi 06 Février 1758

Mariage de **Marien POULIN**, demeurant Chez-Baboux, veuf de Gabrielle SOUCHARD
avec **Marguerite MALTERRE**, demeurant à Sermensanne, veuve d'Antoine BELEGIT
En présence de:
François COURTITARAT, Gilbert GRELLET, Loup BELEGIT, Gilbert MOREAU

Mardi 07 Février 1758

Mariage de **Gabriel DESRIEUS?**, demeurant à La Borde, paroisse de St-Pardoux-les-Cards, veuf de Marguerite VINSANDON
avec **Catherine DECHAUD**, demeurant Chez-Chavet, veuve de Sébastien LEONET
En présence de:
Léonard VINSANDON, Joseph GARROT, Sébastien PARROT, Loup DECHAUD

Mardi 16 Janvier 1759

Mariage de **Bravy CHANUDE**, employé des gabelles, demeurant au présent bourg, veuf de Marie TARNEAU
avec **Marie JARIGEON**, demeurant au Breuil, paroisse de Mautes, fille de feu Antoine et de défunte Gilberte CHABRAT
En présence de:
Annet JARIGEON, Antoine DURANT, Loup GROSCAT, Jean CHOPELON

Mardi 23 Janvier 1759

Mariage de **Léonard AFREIX**, demeurant à Neuville, fils de feu Sébastien et de défunte Marie BARGERON
avec **Marie DENIS**, demeurant à Favard, paroisse de La Serre, fille de feu Jean et de défunte Gabrielle FAVARD

En présence de:
Pierre AFRAIX, Gilbert AFRAIX, Antoine FRANC, Annet PARIS

Vendredi 16 Février 1759

Mariage de **Jean AUROUSSEAU**, métayer, demeurant au Montgaudon, veuf de Rose BOUDET
avec **Marie BATALION**, demeurant au Foussat, paroisse de Champagnat, veuve de François FOURNEAU
En présence de:
Barthélémy BRUNET, qui a signé
Jean BRUNET, Sébastien GAUMET, Joseph BATALION
Commentaires : C'est peut-être le 06 Février

Lundi 26 Février 1759

Mariage de **François VERGNIAUD**, demeurant à Pont, paroisse de Champagnat, fils de feu Antoine et de Françoise PARIS
avec **Elisabeth MALENET**, demeurant à Villecroux, fille de Paul et de défunte Marie MICHON
En présence de:
Pierre THOMAS, Henri MOREL, Philibert MALENET, Barthélémy LIONET

Mardi 22 Janvier 1760

Mariage d'**Annet MAYET**, demeurant à La Ribière, veuf de Marie DELACOMBE
avec **Louise PASCAL**, demeurant à La Châtre, paroisse de Champagnat, fille de feu Louis et de défunte Anne GAUMET
En présence de:
Pierre AFREIX, Gilbert AFREIX, Simon PASCAL, Jean MICHON

Mardi 29 Janvier 1760

Mariage de **Léonard MALTERE**, métayer, demeurant à Denofeix, fils d'Annet et de défunte Jeanne GROSCAT
avec **Marie BATRAN**, demeurant au bourg de Mautes, fille de Léonard et de défunte Catherine SIMONET
En présence de:
Annet CHOPELON, Annet MAYET, Léonard BATRAN, Annet TAVERNE

Mardi 29 Janvier 1760

Mariage de **Marien CHAMBOUNET**, demeurant à La Nouzière, paroisse d'Arfeuille, fils de feu Marien et de Jeanne DELARBRE
avec **Marie MALTERRE**, demeurant Chez-Varoche, fille de feu Antoine et de Marie GROSCAT
En présence de:
Louis CHAMBONET, François CHAMBONET, Antoine MALTERE, Marien GROSCAT

Mardi 12 Février 1760

Mariage d'**Antoine GALLIARD**, demeurant à Sermensanne, fils de Mathurin et de Léonarde MOREAU
avec **Marie PARROT**, demeurant à Gouzat, paroisse de Champagnat, fille de Marien et de Sylvaine BAIARD
En présence de:
Mathurin GALLIARD, Jean ROSE, Marien PARROT, Antoine PARROT

Lundi 18 Février 1760

Mariage de **Léonard BOURDIER**, demeurant Chez-Pinton, fils de feu Léonard et d'Anne DUMAS
avec **Catherine GROUSSEAU**, demeurant à Epinasse, paroisse de Champagnat, fille de Léonard et d'Anne DE LARUAS
En présence de:
Léonard BOURDIER, Pierre AFRAIX, Léonard GROUSSEAU, Sébastien GROUSSEAU

Lundi 18 Février 1760

Mariage de **Louis CHABREDIER**, demeurant à Sermensanne, fils d'Annet et de Claudine BUJADOUX
avec **Marie DURIOUX**, demeurant au Pont-de-Bonlieu, paroisse de St-Priest (d'Evaux), fille de Pierre et de défunte Marie BABOU
En présence de:
Annet CHABREDIER, Annet GALLIARD, Pierre MARECHAL, Léonard CHODURE

Lundi 18 Février 1760

Mariage de **Claude DENIS**, demeurant à Bellegy, fils de Gilbert et de défunte Marie DOUCET
avec **Anne BELEGIT**, demeurant à Bellegy, fille d'Annet et de Léonarde MALIARY

En présence de:
Gilbert DENIS, Louis GUILEAUNEAU, Annet BELEGIT, Marien BELEGIT

Mardi 29 Avril 1760

Mariage de **Sébastien COURTARA**, demeurant à La Ribière, fils de François et d'Anne BABOU
avec **Catherine BUJADOU**, demeurant au bourg de Mainsat, fille d'Annet et de Marie SIMONET
En présence de:
François COURTARA, Sébastien BELEGIT, Annet BUJADOU
Antoine FAYOLE/FAYOLÉ, qui a signé

Jeudi 27 Novembre 1760

Mariage de **Domet GROSCAT**, demeurant au présent bourg, fils de feu Marien et de défunte Marie BAIABOU
avec **Marguerite FILLIAS**, demeurant à Laussepied, paroisse de Sauvagnat (Puy-de-Dôme), fille de Louis
et de Marie DESCOMBES
En présence de:
François GROSCAT, qui a signé
Léonard MARTIN, Antoine FILLIAS, François FOURNIER

Mardi 27 Janvier 1761

Mariage de **Jean CHAISE**, demeurant à Redouillat, paroisse de Champagnat, fils de Jean et de défunte Denise PENICHON
avec **Marie DANTON**, demeurant au moulin de Planchevieille, paroisse de St-Domet, veuve de Sébastien CHAMALY
En présence de:
Loup DANTON, Jacques CHAMBOUNEAU, Jean CHAISE, Jean CHAISE

Mardi 27 Janvier 1761

Mariage de **François CHAMALY**, demeurant au Montgaudon, veuf de Marie GOUDEAU
avec **Marie MALTERRE**, demeurant au Deveix, paroisse de Champagnat, fille de Martial et de défunte Catherine CATELOT
En présence de:
Sébastien LEONET, François DELARBRE, Martial MALTERE, Annet MALTERE

Lundi 02 Février 1761

Mariage de **Loup DANTON**, demeurant à Villecroux, veuf de Marie BERGER
avec **Marie VERONET**, demeurant à Coudeleix, paroisse de Blavepeyre, fille de feu Jean et de Marie FRANC
En présence de:
Pierre DANTON, Loup DANTON, Jean BELLAT, François VERONET

Mardi 03 Février 1761

Mariage de **Roch DURANTON**, demeurant à Denofeix, fils de Jean et de Michelle DESEAUVE
avec **Gabrielle CLUSET**, demeurant à La Chaumette, paroisse de Mainsat, fille de Jean et de Françoise BEULEUT?
En présence de:
Jean DURANTON, Marien DESEAUVE, Jean CLUSET, Annet LEVISTE

Mardi 26 Mai 1761

Mariage de **Loup DELARBRE**, demeurant au Prieuré, fils de feu Michel et de défunte Sébastienne GASNE
avec **Catherine VINCENDON**, demeurant à Angly, paroisse de Peyrat-la-Nonière, fille de Léonard et de défunte Jeanne BOUDET
En présence de:
François GASNE, Antoine DEBRIANT, Léonard VINCENDON, Etienne BOUDET

Mardi 19 Janvier 1762

Mariage de **Léonard CHAMALY**, demeurant au Montgaudon, veuf de Marie DURANTHON
avec **Léonarde JOUANDAUX**, demeurant à Roche, paroisse de La Serre, fille de feu Guillaume et de défunte Louise FOURNIER
En présence de:
François JOUANDAUX, Louis FAVARD, Léonard CHAMALY, François CHAMALY

Lundi 22 Février 1762

Mariage de **Marien PARIS**, demeurant au Four, paroisse de La Serre, veuf de Marie FAVARD

avec **Marie LEGIER**, demeurant à La Ribière, fille de feu Messire Pierre et de défunte Demoiselle Anne LESTARD
En présence de:
Messire Michel LEGIER, qui a signé
Jean BERGIER, qui a signé BERGER
Loup AFFRAIX, qui a signé AFFRAY
Loup FAVARD, qui a signé

Jeudi 20 Mai 1762

Mariage de **Nicolas PINLAUD**, demeurant au Montgaudon, veuf de Gabrielle BELET
avec **Claude BESSIERE**, demeurant au Montgaudon, veuve de Marien BARTONET
En présence de:
Michel VERGNE, qui a signé
Michel CHABRIDIER, Domet GROSCAT, Marie PEYROUX, Valérie DEMEANE

Lundi 04 Octobre 1762

Mariage de Messire **Léonard AUSSONNE**, demeurant à la ville de Gouzon, qui a signé, fils de feu Jean et de Demoiselle Anne JABIN, qui a signé
avec Demoiselle **Hélène PERUDE**, demeurant à la ville d'Auzances, qui a signé PEYRUDE, fille de feu Messire Michel et de Demoiselle Marie Pétronille DELAGORSE, qui a signé
En présence de:
Messire Pierre JABIN DE LA CHABANE, tuteur de l'époux, qui a signé
Demoiselle Anne JABIN, mère de l'époux, qui a signé
Messire Jean PERUDE, aïeul de l'épouse, qui a signé PEYRUDE
Demoiselle Marie Pétronille DELAGORSE, mère de l'épouse, qui a signé
Commentaires : Nombreuses autres signatures

Mardi 25 Janvier 1763

Mariage de **Claude CHASSAIGNON**, demeurant à Malleiteix, paroisse de Champagnat, fils de feu Jean et de défunte Sébastienne FOUDRACHON
avec **Jeanne MAYET**, demeurant à La Ribière, fille de Domet et de Léonarde GROCAST
En présence de:
Pierre AFFRAIX, Léonard AFFRAIX, Annet MAYET, Pierre PIQUAUD

Mardi 08 Février 1763

Mariage de **Pierre BODENON**, demeurant au Monteil, paroisse de La Chaussade, veuf de Catherine LAMY
avec **Marie MONTANION**, demeurant au château des Peyrudettes, paroisse de Champagnat, originaire du Montgaudon, veuve d'André PINLAUD, décédé le 25/05/1758 à l'Hôpital de Clèves
En présence de:
Gilbert BABOU, Annet FOUSSADIER, Annet GRELLET
François GROSCAT, qui a signé
Maître Jean-Baptiste GRELLET, qui a signé

Mardi 08 Février 1763

Mariage de **Marien PINLAUD**, demeurant au Montgaudon, fils de Nicolas et de défunte Gabrielle BELET
avec **Catherine BOURBONET**, demeurant au Montgaudon, fille de feu Marien et de Claude BESSIERE
En présence de:
Nicolas PINLAUD, Michel CHABRIDIER, Blaise LEGRAND, Sébastien CHAMALI

Mardi 08 Février 1763

Mariage de **Louis DANTON**, demeurant à Villecroux, veuf de Marie VERONET
avec **Gabrielle MALTERRE**, demeurant à Neuville, veuve de Jean AFFRAIS
En présence de:
Pierre BABOUT, Pierre DANTON, Barthélémy LEONET, François VERNIAUD

Mardi 22 Novembre 1763

Mariage de **Pierre BABOUT**, demeurant à Villecroux, veuf d'Anne CHABRAT
avec **Michelle DANTON**, demeurant à Villecroux, veuve d'Arnaud DIGAUD, décédé le 21/08/1759 à Dougni ?, diocèse de Nevers

En présence de:
Léonard CHAMALI, Louis MORINET, Jean BARAND, François PARROT

Mardi 24 Janvier 1764

Mariage de **François PALIER**, demeurant aux Trois-Fétus, paroisse de Lussat, fils de Léonard et de défunte Marie SABORET
avec **Marie GROSCAT**, demeurant au présent bourg, fille naturelle de Marguerite GROSCAT
En présence de:
Léonard PALIER, Annet PALIER, Annet BABOUT, Laurent BALET

Lundi 06 Février 1764

Mariage d'**Antoine LEBEAU**, demeurant au Réchautier, paroisse de La Chaussade, fils de feu Jacques et de Marie LAMI
avec **Marie PIQUAUD**, demeurant au présent bourg, fille de Sébastien et d'Anne GAUDERAT
En présence de:
Domet DUMONTEL, Marie LAMY, Sébastien PIQUAUD, Jean PIQUAUD, Laurent BALET

Mercredi 08 Février 1764

Mariage d'**Alexandre CARRY**, demeurant Chez-Chavet, fils de Blaise et de défunte Jeanne BESON
avec **Marie ROBERTON**, demeurant Chez-Pinton, fille de feu Martial et de défunte Antoinette MALTERRE
En présence de:
Blaise CARRY, qui a signé
Antoine CARRY, Sébastien LAUMET, Pierre ROBERTON

Lundi 05 Mars 1764

Mariage de **François LEVISTRE**, demeurant au présent bourg, fils de feu Annet et de défunte Gabrielle BELOT
avec **Marie CHOPELON**, demeurant Chez-Varoche, fille d'Annet et de Gabrielle FAVARD
En présence de:
Jean CLUSET, Marien MALTERRE, Annet CHOPELON, François CHOPELON

Lundi 04 Juin 1764

Mariage de **Jean CHABRIDIER**, demeurant au bourg de La Croix-au-Bost, veuf de Gabrielle CHAMALI
avec **Marie VEIRIER**, née aux Courcelles, paroisse de Mautes, demeurant au présent bourg, veuve de Jean BLANCHIER
En présence de:
Annet CHABRIDIER, qui a signé
Sébastien PIQUAUD, Jean PIQUAUD, Laurent BALET

Mardi 22 Janvier 1765

Mariage de **Sébastien LAUMET**, demeurant Chez-Pinton, fils de feu Charles et de défunte Gabrielle ROBERTON
avec **Jeanne BOURDIER**, demeurant à Villecroux, fille de Gilbert et de Marie FOUGERON
En présence de:
Gilbert BOURDIER, Charles ROBERTON, Louis LEAUMET, Pierre BABOUT

Lundi 04 Février 1765

Mariage de **Michel BOURDIER**, demeurant Chez-Pinton, fils de feu Léonard et d'Anne DUMAS
avec **Léonarde MAYET**, demeurant à La Ribière, fille de Domet et de Léonarde GROSCAT
En présence de:
Domet MAYET, Léonard BOURDIER, Pierre AFFRAIX, Antoine MAYET

Mardi 05 Février 1765

Mariage d'**Antoine DELOR**, demeurant à Sermensanne, qui a signé, fils de feu Jean et de défunte Anne GALIARD
avec **Marie FRANC**, demeurant Chez-Franc, fille d'Antoine et de Gilberte DENIS
En présence de:
Annet CHABRIDIER, Gilbert MOREAU, Antoine FRANC, Léonard FRANC

Mardi 05 Février 1765

Mariage de **Jean CHOPELON**, demeurant Chez-Varoche, fils d'Annet et de Gabrielle FAVARD
avec **Catherine LEVACHIER**, demeurant Chez-la-Vergeade, paroisse de Champagnat, originaire du bourg de St-Maurice, fille de Jean et de Léonarde COUTARD

En présence de:
Annet CHOPELON, François CHOPELON
Jean LEVACHIER, qui a signé
Claude LEVACHIER, qui a signé

Mardi 12 Février 1765

Mariage de **Jacques LACOUR**, demeurant à Quioudeneix, paroisse de Néoux, fils de Jean et d'Anne DEQUIODENEIX
avec **Michelle BABOUT**, demeurant Chez-Varoche, fille d'Antoine et de Marie VERONET
En présence de:
Jean LACOUR, Jean DEQUIODENEIX, Antoine BABOUT, Gilbert BABOUT

Mardi 12 Février 1765

Mariage d'**Etienne BEAUDAU**, demeurant au bourg du Chauchet, fils de feu autre Etienne et de défunte Françoise GIRAUDON
avec **Marie DENIS**, demeurant au Clos, fille de Marien et de défunte Marie MALIARI
En présence de:
Marien DENIS, qui a signé
Antoine GIRY, Etienne LAPORTE, Léonard BOURDIER

Lundi 25 Novembre 1765

Mariage d'**Antoine RINGUET**, demeurant à Léon-le-Franc, paroisse de Bosroger, veuf de Catherine LEMASSON
avec **Catherine BRUNETON**, demeurant à La Faye-Basse, paroisse de Bosroger, veuve de Sébastien MALTERRE
En présence de:
Jean RINGUET, qui a signé
Simon RINGUET, Sébastien PICAUD, Laurent BALET

Mardi 14 Janvier 1766

Mariage de **François JOUANDEAU**, métayer, demeurant au Montgaudon, veuf de Louise MATHIVET
avec **Marie BOURDIER**, demeurant à Villecroux, fille de Gilbert et de Marie FOUGERON
En présence de:
Gilbert GALIARD, Gilbert BOURDIER, Annet BOURDIER, Laurent BALET

Mardi 28 Janvier 1766

Mariage de **Pierre BOURDIER**, demeurant à Villecroux, fils de Léonard et de Jeanne MERCIER
avec **Léonarde MOREAU**, demeurant à Sermensanne, fille de Gilbert et de défunte Anne GALIARD
En présence de:
Léonard BOURDIER, Gilbert MOREAU, Mathurin MOREAU, Sébastien BOURDIER

Mardi 28 Janvier 1766

Mariage de **Louis LEAUMET**, demeurant Chez-Pinton, fils de feu Charles et de défunte Gabrielle ROBERTON
avec **Gilberte CARRY**, demeurant Chez-Chavet, fille d'Antoine et de défunte Anne BEZON
En présence de:
Antoine CARRY, Gilbert BAGNIARD, Sébastien LEAUMET, Alexandre CARRY

Mardi 04 Février 1766

Mariage d'**Etienne SAUZET**, demeurant à Sermensanne, fils de Jean et de défunte Gilberte DEPOUT
avec **Marie JORANT**, demeurant à Roche, paroisse de La Serre, fille de feu Gilles et de Marie MORINET, demeurant à Sermensanne
En présence de:
Jean SAUZET, Antoine GALIARD, Marie MORINET, Antoine BELEGI

Mardi 04 Février 1766

Mariage de **Bernard DEMEANES**, demeurant à Thaury, paroisse de La Serre, veuf d'Antoinette FAVARD
avec **Marie FAYE**, demeurant à Sermensanne, veuve de Loup JORAND
En présence de:
Annet FAYE, Antoine GALIARD, Gilbert GALIARD, Loup FAVARD

Mardi 04 Février 1766

Mariage de **Loup JORAND**, demeurant à Sermensanne, fils de feu Gilbert et de Marie MORINET
avec **Gilberte MARLAIN**, demeurant à Sermensanne, fille de feu Gilbert et de Françoise DOURIOUX

En présence de:
Bernard DEMEANES, Marie MORINET, Annet FAYE, Antoine GALIARD, Françoise DOURIOUX

Lundi 10 Février 1766

Mariage de **Martial GAUMET**, demeurant à Malleiteix, paroisse de Champagnat, fils de feu François et de Gabrielle GAUMET
avec **Jeanne MALTERRE**, demeurant Chez-Varoche, fille de Marien et de défunte Louise VERNIAUD
En présence de:
Marien MALTERRE, Jean FONTEIX, Gabrielle GAUMET, François GAUMET

Lundi 10 Février 1766

Mariage de **Sébastien CHABRAT**, demeurant Chez-Chavet, fils de feu Antoine et de Marie PINTON
avec **Marie CROUZOLLE**, demeurant à Courtiat, paroisse de Mainsat, fille de feu François et de défunte Gabrielle BOURILLON
En présence de:
Marie PINETON, Gilbert BAGNIARD, Gilbert CROUZOLLE, Marien POULAIN

Mardi 21 Octobre 1766

Mariage de **Sébastien COURTITARAS**, demeurant à La Ribière, veuf de Catherine BUJADOUX
avec **Marie PICAUD**, demeurant au présent bourg, veuve d'Antoine LEBEAU
En présence de:
Sébastien PICAUD, Jean PICAUD, Laurent BALET, François PICAUD

Mardi 13 Janvier 1767

Mariage de **Marien GASNE**, meunier, demeurant à Bellegy, fils de François et d'Anne CEDON
avec **Jeanne MALIARI**, demeurant au Pont-de-Haut, paroisse de Champagnat, fille de Marien et de Marie BONEAU
En présence de:
Marien MALIARI, qui a signé
François GASNE, Louis BONEAU, Claude DENIS

Mardi 03 Février 1767

Mariage de **Blaise LEGRAND**, métayer, demeurant aux Boueix, fils de Barthélémy et de défunte Françoise DEMEASNE
avec **Marie FAVARD**, née aux Reboulles, paroisse de Peyrat-la-Nonière, demeurant Chez-Pétouret, paroisse de La Serre, fille de feu Marien et de défunte Gabrielle MATHIEU
En présence de:
Barthélémy LEGRAND, Bernard DEMEANE, Gabriel FAVARD, Gilbert CHANEBI

Mardi 17 Février 1767

Mariage de **Symphorien MALTERRE**, demeurant Chez-Chavet, fils de feu Sébastien et de Gilberte LEONET
avec **Madeleine DEBRIAN**, demeurant à Châtain, fille de feu Marien et de défunte Charlotte DEBRIAN
En présence de:
Simon DEBRIAN, Antoine CARY, Sébastien CHABRAT, Gilbert DUMAZETIER

Mardi 24 Février 1767

Mariage d'**Annet MALTERRE**, demeurant à Villecroux, veuf de Marie BOURDIER
avec **Elisabeth MALNET**, demeurant à Villecroux, veuve de François VERNIAUD
En présence de:
Marien MALTERRE, Léonard BOURDIER, Paul MALNET, Pierre BABOUT

Lundi 02 Mars 1767

Mariage de **Gilbert BABOUT**, demeurant Chez-Varoche, fils de feu Charles et de défunte Marguerite COURTITARAS
avec **Marie LARUAS**, demeurant à La Roche, paroisse de Champagnat, fille de feu Sébastien et de défunte Catherine BOURDAUX
En présence de:
Gilbert BABOUT, Antoine BABOUT, Léonard BOURDAUX, Pierre CATHELOT

Mardi 09 Février 1768

Mariage de **Pierre CELIER**, demeurant à Epinasse, paroisse de Champagnat, fils de feu Michel et de défunte Marie DUMAS
avec **Léonarde RIVIER**, demeurant à La Ribière, veuve de Jean CHAISE, fermier

En présence de:
Léonard GROUSSEAU, Annet DUMAS, Annet CHAIZE, Gilbert MOREAU

Mardi 09 Février 1768

Mariage de **Gilbert POULAIN**, demeurant Chez-Baboux, qui a signé, fils de Marien et de défunte Gabrielle SOUCHARD
avec **Marguerite GALIARD**, demeurant à Sermensanne, fille d'Annet et de défunte Gabrielle BUJADOUX
En présence de:
Marien POULAIN, Marien BELEGI, Annet GALIARD, Laurent BALET

Mardi 09 Février 1768

Mariage de **Mathurin DURANTHON**, demeurant à Sermensanne, fils de François et de défunte Madeleine MOURGAND
avec **Jeanne PASCHAL**, demeurant au Deveix, paroisse de Champagnat, fille majeure de feu François et de Marie CLUZET
En présence de:
François DURANTON, François BOURNAUD, Gilbert DURANTON, Marguerite PASCHAL

Mardi 09 Février 1768

Mariage de **Léonard MOREAU**, demeurant au Prieuré, fils de Gilbert et de défunte Marie BELEGI
avec **Antoinette FRAN**, demeurant Chez-Franc, fille majeure de feu Sébastien et de défunte Marie DURANTON
En présence de:
Gilbert MOREAU, Jean ROUSSEAU, Gilbert DURANTON, François DURANTON

Mardi 19 Avril 1768

Mariage de **Gilbert MARTAIN**, demeurant à Sermensanne, veuf de Marie BUJADOUX
avec **Domette GASNE**, demeurant à Malleiteix, paroisse de Champagnat, fille majeure de feu Antoine et de défunte Marie VEIRIER
En présence de:
Annet CHABRIDIER, Léonard MARTAIN, Jean GASNE, Laurent BALET

Lundi 09 Janvier 1769

Mariage de **Marien BELEGI**, demeurant Chez-Baboux, veuf de Marie VERONET
avec **Marguerite RAINAUD**, demeurant Chez-Chemin, paroisse de Lupersat, veuve de Joseph TRIBET?
En présence de:
Gilbert BABOUT, Guillaume BUJARD, Arnaud LAURENT, Jacques LACOUR
Une signature POULAIN

Mardi 10 Janvier 1769

Mariage de **François BRUNET**, demeurant au Breuil, paroisse du Chauchet, fils de feu Pierre et de Marie MARTAIN
avec **Madeleine MICHON**, demeurant à Neuville, fille de feu Antoine et d'Elisabeth MALTERRE
En présence de:
Barthélémy BRUNET, qui a signé
Léonard BRUNET, Amable MALTERRE, Pierre MICHON

Mardi 31 Janvier 1769

Mariage d'**Annet MAYET**, demeurant à La Ribière, veuf de Louise PASCHAL
avec **Marie BALET**, demeurant à Saudet, paroisse de Bussière-Vieille, fille de feu Louis et de défunte Marie FAYOLET
En présence de:
Michel MAYET, Antoine MAYET, Mathieu MICHON, Blaise BALET

Lundi 11 Septembre 1769

Mariage de **Sébastien BRELOT**, domestique, demeurant au Montgaudon, fils majeur de feu Léonard et de défunte Jeanne FLEURAT
avec **Marie MATHIVET**, demeurant à Gioux, paroisse de La Serre, fille majeure de feu Blaise et d'Antoinette PAILLE
En présence de:
Gilbert POULAIN, qui a signé
Gilbert MALTERRE, Antoinette PAILLE, Marie MATHIVET

Mardi 13 Février 1770

Mariage de **Michel BOURDIER**, demeurant Chez-Pinton, fils majeur de feu Léonard et de défunte Anne DUMAS
avec **Françoise DANTON**, demeurant au moulin de Roche, fille de feu Annet, meunier et de Jeanne CHAZOULIERE
En présence de:
Michel BOURDIER, Jean CHAISE, Jeanne CHAZOULIERE, Léonard BOURDIER

Mardi 13 Février 1770

Mariage de **Jacques CARRY**, demeurant Chez-Chavet, fils d'Antoine et de défunte Anne BEZON
avec **Anne LAUVERNIAS**, demeurant au Faud, paroisse de Mainsat, fille majeure de feu Pierre et de défunte Anne MALIARI
En présence de:
Antoine CARRY, Claude CASSIER, Jean CHAISE, Alexandre CARRY

Mardi 13 Février 1770

Mariage de **François DURANTON**, demeurant à Sermensanne, qui a signé, fils majeur de feu autre François et de défunte Madeleine MORGAND
avec **Marie FAYE**, demeurant à Sermensanne, fille d'Annet et de Hélène BAUDEAU
En présence de:
Mathurin DURANTON, Gilbert GALIARD, Annet FAYE, Bernard DEMEASNES

Mardi 20 Février 1770

Mariage de **Joseph GRATIGNAT**, demeurant à La Villetelle, paroisse du Chauchet, fils de feu Etienne et de défunte Marie FAYE?
avec **Hélène JORAND**, demeurant à Sermensanne, fille de feu Loup et de Marie FAYE
En présence de:
André GRATIGNAT, Marie FAYE, Sébastien JORAND
Michel PENICHON, qui a signé

Lundi 26 Février 1770

Mariage d'**Annet BOURDIER**, demeurant à Villecroux, fils de Gilbert et de Marie FOUGEROUX
avec **Gabrielle NIGAUD**, demeurant à Villecroux, fille de feu Arnaud et de Michelle DANTON
En présence de:
Gilbert BOURDIER, Pierre BOURDIER, Pierre BABOUT, Michelle DANTON

Lundi 26 Février 1770

Mariage de **François BOURSIER**, né au Bois, paroisse de Bromont?, diocèse de Clermont, demeurant au présent bourg, fils majeur de feu Antoine et de défunte Marguerite PAQUET
avec **Françoise CHAPART**, demeurant au Puy-de-Mergue, paroisse de Champagnat, fille majeure de feu Léonard et de Catherine MAMBON
En présence de:
Gilbert BOURDIER, Pierre BABOUT, Catherine MAMBON, Annet CHAPART

Mardi 28 Août 1770

Mariage de **Jean CHABREDIER**, né au Montgaudon, demeurant en la paroisse de Lussat, fils de feu Annet et de Marguerite BABOUT
avec **Marie CHAMALI**, demeurant au Montgaudon, fille de feu Jean et de défunte Marie BOURDET
En présence de:
Michel CHABREDIER, Marguerite BABOUT, Pierre PICAUD, François CHAMALI
Françoise PICAUD, tutrice

Lundi 28 Janvier 1771

Mariage de **Michel BOURDIER**, demeurant Chez-Pinton, veuf de Léonarde MAYET
avec **Sébastienne CHASSAGNON**, demeurant à Malleiteix, paroisse de Champagnat, fille de feu Jean et de défunte Sébastienne FOUDRACHON
En présence de:
Michel BOURDIER, Annet MAYET, Claude CHASAGNON, Martin RIVIER

Mardi 05 Février 1771

Mariage de **Louis MERCIER**, métayer, demeurant au présent bourg, fils de Marien et de Gabrielle MIALOT
avec **Marie GAUME**, demeurant au bourg de La Croix-au-Bost, fille de feu Pierre et de Marie GALIARD

En présence de:
Marien MERCIER, Gilbert MERCIER, Antoine GAUME, Marie GALIARD

Mardi 05 Février 1771

Mariage de **Loup BABOUT**, demeurant au Montgaudon, fils de feu Pierre et de Valérie DEMEASNES
avec **Marie TEITON**, demeurant à Montely, paroisse de Champagnat, fille de feu Claude et de Jeanne BELETEIX
En présence de:
Jean TEITON, qui a signé
François TEITON, Michel CHABREDIER, Valérie DEMEASNES

Mardi 05 Février 1771

Mariage de **Marien RIVIER**, demeurant à Malleiteix, paroisse de Champagnat, fils de Gabriel et de défunte Marie FOURNOUX
avec **Léonarde AFFRAIX**, demeurant Chez-Pinton, fille de Pierre et de Jeanne MAYET
En présence de:
Gabriel RIVIER, Pierre RIVIER, Pierre AFFRAIX, Annet MAYET

Lundi 11 Février 1771

Mariage de **Jean MARTAIN**, demeurant à Sermensanne, fils d'Antoine et de défunte Gabrielle BRUNET
avec **Jeanne CHABREDIER**, demeurant à Sermensanne, fille de feu Antoine et de Marie LAURANSON
En présence de:
Antoine MARTAIN, François BRUNET, Loup MORINET, Loup BELEGI

Jeudi 23 Mai 1771

Mariage de **Léonard GASNE**, meunier, demeurant au moulin de Briant, paroisse de La Serre, fils de Gabriel et de Jacquette BESIERE
avec **Charlotte DUPOUX**, née à Murat, paroisse de St-Maurice-près-Pionsat (Puy-de-Dôme), demeurant aux Boueix, fille de Jacques et de Marie QUENTIN
En présence de:
Gabriel GASNE, Jacques DUPOUX, François BESSIERE, Gilbert ROUSSET

Mardi 07 Janvier 1772

Mariage de **Sébastien DERBOULLE**, maçon, demeurant au Montgaudon, grenadier dans le régiment de Navarre, qui a signé, fils majeur de feu Marien et de défunte Gabrielle PERICHON
avec **Jeanne PARROT**, demeurant au Montgaudon, originaire de Moursoux, paroisse de Lupersat, fille de feu Loup et de Marie MUNIER
En présence de:
Marien DERBOULLE, neveu de l'époux
Léonard DERBOULLE, frère de l'époux
Marie MUNIER, mère et tutrice de l'épouse
Jean PARROT, frère de l'épouse

Mardi 11 Février 1772

Mariage d'**Annet BELLEGY**, âgé de 22 ans, demeurant à Bellegy, qui a signé, fils de Marien et de Marie CHAPARD
avec **Jeanne BELLEUX**, demeurant au Puy-de-Mergue, paroisse de Champagnat, qui a signé BELLEUT, fille majeure de feu Michel et de défunte Marie CHABRAT
En présence de:
Marien BELLEGY, père de l'époux, qui a signé
Marie CHAPARD, mère de l'époux
François GASNE, cousin de l'époux
François BELLEUT, frère de l'épouse
Jean BELLEUT, frère de l'épouse

Mardi 18 Février 1772

Mariage de **Léonard BOUNETON**, âgé de 20 ans, demeurant à Sermensanne, fils de feu Léonard et de défunte Marguerite LAURANGE
avec **Marguerite JORAN**, âgée de 16 ans, demeurant à Sermensanne, fille de Sébastien et de Marguerite DURANTON

En présence de:
Gilbert MARTIN, laboureur, demeurant à Sermensanne, cousin et tuteur de l'époux
Léonard BABOUX, laboureur, demeurant à Sermensanne, cousin de l'époux
Sébastien JORAN, laboureur, demeurant à Sermensanne, père de l'épouse
Marguerite DURANTON, demeurant à Sermensanne, mère de l'épouse
Loup MORINET, laboureur, demeurant à Sermensanne, voisin

Lundi 02 Mars 1772

Mariage de **François PARROT**, âgé de 21 ans, demeurant au présent bourg, voiturier cabaretier, fils de feu François et de défunte Martialle MARTIN
avec **Marie BABOUX**, âgée de 18 ans, demeurant à Villecroux, fille de Pierre, laboureur et de défunte Anne CHABRAT
En présence de:
Jean GASNE, meunier, demeurant aux Trois-Ponts, paroisse de St-Silvain-Bellegarde, beau-frère et curateur de l'époux, qui a signé
Jean ROUSSEAUX, demeurant au Prieuré, cousin de l'époux
Annet BABOUX, oncle de l'épouse
Léonard BABOU, oncle de l'épouse
Pierre BABOU, père de l'épouse

Lundi 25 Janvier 1773

Congé pour Issoudun (-Létrieix) pour le mariage d'**Antoine BELLEGY**, demeurant à Sermensanne, fils mineur de feu Antoine et de Marguerite MALTERRE
avec **Thérèse? LOINET**, demeurant à La Viergne, paroisse d'Issoudun (-Létrieix), fille de Jean et de défunte Marie BEAUFORT

Mardi 26 Janvier 1773

Mariage d'**Annet DEPOUX**, demeurant à Seauve, paroisse de Châtain, fils de Charles et d'Antoinette DESEAUVE
avec **Léonarde MARTIN**, demeurant à Sermensanne, fille d'Antoine et de Gilberte FAVARD
En présence de:
Charles DEPOUX, père de l'époux
Antoine MARTIN, père de l'épouse
Gilberte FAVARD, mère de l'épouse
Jean FAVARD, Marien FAVARD
Antoinette DESEAUVE, mère de l'époux

Lundi 01 Février 1773

Mariage de **Marien DERBOULLE**, demeurant au Montgaudon, fils majeur de feu Antoine et de défunte Madeleine GANE
avec **Léonarde MAYET**, demeurant à La Ribière, fille majeure de feu Annet et de défunte Marie LACOMBE
En présence de:
François GANE, oncle et tuteur de l'époux
Sébastien DERBOULLE, oncle de l'époux, qui a signé
Domet MAYET, grand-père de l'épouse
Pierre AFFRAIX, oncle de l'épouse

Lundi 01 Février 1773

Congé pour La Croix-au-Bost pour le mariage d'**Antoine MAYET**, demeurant à La Ribière, fils de Domet et de Léonarde GROSCAT
avec **Catherine DECARIOT**, demeurant à Belleteix, paroisse de La Croix-au-Bost, fille de Louis et de Jacqueline PERICHON

Lundi 01 Février 1773

Mariage d'**Antoine GAILLIARD**, demeurant à Sermensanne, qui a signé, fils d'Annet et d'Anne PINTON
avec **Suzanne CHOMETTE**, demeurant au bourg du Chauchet, fille d'Etienne et de défunte Marie MAZURE
En présence de:
Etienne CHOMETTE, père de l'épouse
Léonard CHOMETTE, frère de l'épouse
Annet GAILLIARD, père de l'époux
Anne PINTON, mère de l'époux

Lundi 01 Février 1773

Congé pour La Croix-au-Bost pour le mariage de **Pierre MAYET**, demeurant à La Ribière, fils de feu Annet et de défunte Marie LACOMBE
avec **Jeanne PERICHON**, demeurant à Belleteix, paroisse de La Croix-au-Bost, fille de Jacques et de Françoise PARIS

Lundi 08 Février 1773

Congé pour La Chaussade pour le mariage de **François BOURDIER**, demeurant Chez-Pinton, fils de feu Léonard et de défunte Anne DUMAS
avec **Philiberthe BARDY**, demeurant à La Busserette, paroisse de La Chaussade, fille de Léonard et de Jeanne CREPIER

Lundi 08 Février 1773

Mariage de **Marien GANE**, meunier, demeurant à Bellegy, veuf de Jeanne MALIARIT
avec **Léonarde TAILLANT**, demeurant chez le curé, paroisse de St-Domet, originaire du bourg de Néoux, fille de feu Messire Jean-Michel et de Demoiselle Françoise BOURASSON
En présence de:
François GANE, père de l'époux
Anne CEDON, mère de l'époux
Françoise BOURASSON, mère et tutrice de l'épouse
Annet François TAILLANT, frère de l'épouse, qui a signé
Jean JANICAUD, beau-frère de l'épouse, qui a signé

Mardi 09 Février 1773

Mariage de **Sébastien BARDY**, demeurant au Puy-de-Mergue, paroisse de Champagnat, fils de Jacques et de Louise MUNIER
avec **Marie BOURDIER**, demeurant à Villecroux, fille de Léonard et de Jeanne MERCIER
En présence de:
Jacques BARDY, père de l'époux
Léonard BOURDIER, père de l'épouse
François BARDY, frère de l'époux
Pierre BOURDIER, frère de l'épouse
Sébastien BOURDIER, frère de l'épouse
Louise MUNIER, mère de l'époux
Jeanne MERCIER, mère de l'épouse

Lundi 15 Février 1773

Congé pour Le Compas pour le mariage de **Jacques MARTIN**, domestique, né à La Villefranche, paroisse d'Espinasse (Puy-de-Dôme), demeurant au château de St Domet, fils majeur de feu Marien et de Marie POUMEROL
avec **Marguerite PARAUD**, demeurant à Lavaud-Vieille, paroisse du Compas, fille de Jean et de Léonarde DELARBRE

Mardi 16 Février 1773

Mariage d'**Antoine GAILLIARD**, demeurant à Sermensanne, veuf de Marie PAROT
avec **Madeleine PICAUD**, demeurant Chez Raynaud, paroisse de Peyrat-la-Nonière, fille majeure de feu Michel et de Marie PAROT
En présence de:
Léonarde MOREAU, mère de l'époux
Mathurin MOREAU, cousin de l'époux
Sylvain BOURDIER, cousin de l'époux
Marie PAROT, mère de l'épouse
Antoine MARTIN, oncle de l'épouse

Lundi 22 Février 1773

Mariage de Noble **Gabriel Michel REDHON**, demeurant au bourg de Giat (Puy-de-Dôme), Seigneur de La Garde, Bailli de Giat, fils de Noble Sylvain, ancien bailli de Giat et de défunte Dame Amable ALLEIRAT
avec Demoiselle **Anne Henriette DELAGORSSE**, demeurant au présent bourg, fille de Messire Jean François, Seigneur du Montel, Sanne et Mautes et de Dame Marie Gilberte LENOBLE

En présence de:
Noble Sylvain REDHON, père de l'époux
Messire Etienne Bernard REDHON, seigneur, demeurant en la paroisse d'Issoudun, ancien officier d'infanterie
Jean-François DELAGORSSE, père de l'épouse
François BESSE DE FROMENTAL, chevalier seigneur du Mas, capitaine d'infanterie
Dame Marie Gilberte LENOBLE, mère de l'épouse
Michel GASPARD, chevalier seigneur de Lavaud Blanche
Messire Denis PASQUANET, chevalier seigneur de Pierre Brune
Messire Annet ..., chevalier comte de Saint-Julien
Commentaires : Nombreuses signatures

Mardi 29 Juin 1773

Mariage de **Jean PICAUD**, métayer, demeurant à Denofeix, fils de Pierre et de défunte Léonarde MALTERRE
avec **Marie MICHONET**, domestique, demeurant au château de St Domet, fille de feu Jacques et de Marie THIRIER, domestique, demeurant au château de St Domet, tutrice
En présence de:
Pierre PICOT, père de l'époux
Léonard MALTERRE, oncle de l'époux
Marie THIRIER, mère et tutrice de l'épouse
Marien MALTERRE, cousin
Marien GANE, voisin
François BOURSIER, sacristain

Mardi 11 Janvier 1774

Mariage de **Pierre RIVIER**, demeurant à Malleiteix, paroisse de Champagnat, fils de Gabriel et de défunte Marie FOURNEAUX
avec **Gabrielle MALTERRE**, demeurant à Denofeix, fille de Léonard, métayer et de Marie BERTRAND
En présence de:
Gabriel RIVIER, père de l'époux
Marien RIVIER, frère aîné de l'époux
Léonard MALTERRE, père de l'épouse
Marie BERTRAND, mère de l'épouse
Pierre PICOT, oncle de l'épouse

Mardi 18 Janvier 1774

Mariage de **Pierre ROULET**, cardeur, âgé de 22 ans, demeurant au bourg de Puy-Malsignat, fils de feu Jean et de Léonarde LAGENETTE, tutrice
avec **Jacqueline ROUSSEAUX**, demeurant au Prieuré, fille de Jean, laboureur et de Léonarde MOREAU
En présence de:
Léonarde LAGENETTE, mère et tutrice de l'époux
Michel ROULET, oncle de l'époux
Jean ROUSSEAUX, père de l'épouse
Léonarde MOREAU, mère de l'épouse
François PAROT, Jean ROULET

Lundi 24 Janvier 1774

Congé pour Champagnat pour le mariage de **Léonard BOURDIER**, demeurant à Villecroux, fils de autre Léonard et de Jeanne MERCIER
avec **Anne RIVIER**, demeurant à Malleiteix, paroisse de Champagnat, fille de feu Annet et de Marie MOREAU

Lundi 24 Janvier 1774

Congé pour La Serre-Bussière-Vieille pour le mariage d'**Annet GANE**, demeurant à Bellegy, fils de François, meunier et d'Anne CEDON
avec **Anne GANE**, demeurant à Chaux, paroisse de Bussière-Vieille, fille de feu Léonard et de Louise FRANCE

Lundi 31 Janvier 1774

Congé pour Bussière-Vieille pour le mariage de **Barthélémy JOANDET**, demeurant au bourg de Bussière-Vieille, veuf de Françoise BALET
avec **Léonarde BELLEGY**, demeurant à Bellegy, fille de Marien et de Marie CHAPARD

Mardi 01 Février 1774

Congé pour le mariage de **Symphorien MARTIN**, demeurant à Sermensanne, fils de feu François et de Marie DEBLOT
avec **Geneviève CROTTE**, demeurant au bourg de Trucy-l'Orgueilleux, fille de Pierre et d'Elisabeth LOIZEAU
Ce congé a été délivré pour Trucy-l'Orgueilleux (Nièvre).

Lundi 07 Février 1774

Congé pour La Chaussade pour le mariage de **Michel MAYET**, demeurant à La Ribière, fils de Domet et de Léonarde GROSCAT
avec **Anne DEPUISBOUBE**, demeurant à La Busserette, paroisse de La Chaussade, fille de feu Jean et de Gabrielle BARDY?

Lundi 07 Février 1774

Congé pour Lupersat pour le mariage de **Jacques CATHELOT**, demeurant au moulin de Lavaud-Gratton, paroisse de Lupersat, fils de feu Georges et de Marie PETIT
avec **Jeanne PINTON**, demeurant à Sermensanne, originaire de Chassidouze, paroisse de Mainsat, fille de feu Jean et de défunte Marie MERIGOT

Mardi 08 Février 1774

Mariage de **Pierre PEROUX**, âgé de 20 ans, demeurant Chez-Varoche, qui a signé, fils de feu Pierre et de Marguerite MALTERRE, tutrice
avec **Anne BARGIRON**, âgée de 20 ans, demeurant au bourg de Peyrat-la-Nonière, fille de feu Gilbert et de Marie DUTRON, tutrice
En présence de:
Marguerite MALTERRE, mère et tutrice de l'époux
Annet GROSCAT, qui a signé
Gabriel GROSCAT, Marien BELLEGY
Marie DUTRON, mère et tutrice de l'épouse
Léonard CHAMALIT, neveu de l'épouse
Sébastien CHAMALIT, cousin de l'épouse

Mardi 08 Février 1774

Mariage de **Pierre TARNAUX**, âgé de 20 ans, demeurant au Pont-de-Bonlieu, paroisse de St-Priest (d'Evaux), fils de François et de défunte Marie CHAMALIT
avec **Marguerite JORAN**, demeurant à Sermensanne, fille majeure de feu Gilles et de Marie MORINET
En présence de:
Arnaud FOURNIER, François TARNAUX, Pierre TARNAUX, Sébastien JORAN, Joseph GRATIGNAN

Lundi 14 Février 1774

Mariage d'**Annet GROSCAT**, demeurant au présent bourg, qui a signé, fils de feu Loup et de Marie PEROUX
avec **Léonarde BERTRAND**, servante, demeurant Chez-Geline, paroisse de St-Silvain-Bellegarde, originaire de Chirouze, paroisse de St-Quentin (-la-Chabanne), fille majeure de feu Pierre et de Léonarde LOIZEAUD
En présence de:
Marie PEROUX, mère de l'époux
Gabriel GROSCAT, Pierre PEIROUX, Jean GANE, Martial BERTRAND
Léonarde LOIZEAUD, mère de l'épouse

Lundi 14 Février 1774

Mariage de **Pierre DURANTON**, demeurant à Sermensanne, fils majeur de feu François et de défunte Françoise GOMETON
avec **Gilberte MARTIN**, demeurant à Sermensanne, veuve de Loup JORAN
En présence de:
Léonard MARTIN
Françoise DAURIOUX, mère de l'épouse

Lundi 14 Février 1774

Mariage d'**Antoine MOREAUX**, demeurant à Sermensanne, fils de feu Gilbert et de défunte Anne GAILLARD
avec **Michelle BABOUX**, demeurant Chez-Varoche, veuve de Jacques LECOUR

En présence de:
Antoine BABOUX, père de l'épouse
Marie VERONET, mère de l'épouse
Mathurin MOREAUX

Mercredi 25 Janvier 1775

Mariage de **Michel VERIER**, maître tailleur de pierre, demeurant au présent bourg, veuf de Marie DUTEIL
avec **Catherine DUPUIS**, servante, demeurant au présent bourg, originaire du Plantadis, paroisse de Charron, fille majeure de Roch et de Léonarde DESMAZIERES
En présence de:
Jacques DEBAREIX, beau-frère de l'époux
Blaise SIMONET, cousin germain de l'époux
François DUPUIS, frère de l'épouse
Marien DUPUIS, frère de l'épouse
Roch DUPUIS, père de l'épouse
Léonarde DESMAZIERES, mère de l'épouse

Dimanche 29 Janvier 1775

Congé pour Champagnat pour le mariage d'**Antoine BABOUX**, demeurant Chez-Varoche, fils majeur de feu Charles et de défunte Marguerite DECOURTITARAT
avec **Marie DUPONT**, demeurant à Chanet, paroisse de Champagnat, fille de François et de Marie TAVERNE

Mardi 07 Février 1775

Congé pour La Chaussade pour le mariage de **Joseph LENOUAUD**, demeurant à Blandière, paroisse de La Chaussade, fils de Pierre et de Françoise PASCAL
avec **Marie BABOUX**, demeurant Chez-Varoche, fille d'Antoine et de Marie VERONET

Mardi 07 Février 1775

Mariage de **Pierre BONAT**, demeurant à Chassincheval, paroisse de St-Avit-de-Tardes, fils de feu autre Pierre et de défunte Anne GOUMY
avec **Jeanne DEBRIAN**, demeurant à Châtain, fille de feu Marien et de défunte Charlotte DEBRIAN
En présence de:
François BONAT, frère de l'époux
Pierre BONAT, neveu de l'époux
Simon DEBRIAN, grand-père de l'épouse
Jean BRETON, cousin de l'épouse

Mardi 07 Février 1775

Mariage de **Jean CANTIN**, demeurant à Bertanges, paroisse de Château-sur-Cher (Puy-de-Dôme), fils de feu Grégoire et de Gabrielle DUPOUX
avec **Anne BOURDIER**, demeurant à Villecroux, fille mineure de Léonard et de défunte Marie MALTERRE
En présence de:
Gabrielle DUPOUX, mère de l'époux
Gabriel CANTIN, frère de l'époux
Jean ROUSSET, ami ou oncle de l'époux
Annet MALTERRE, oncle et curateur de l'épouse
Michel BOURDIER, oncle de l'épouse

Lundi 13 Février 1775

Congé pour La Serre pour le mariage d'**Annet CHOPELON**, demeurant Chez-Varoche, fils de autre Annet et de défunte Gabrielle FAVARD
avec **Marie GORSSE**, demeurant à Léon-le-Franc, paroisse de Bosroger, veuve de Blaise LEMAÇON
Commentaires : Acte à comparer avec celui du lendemain, apparemment identique !

Mardi 14 Février 1775

Mariage d'**Antoine DUMAS**, métayer, demeurant aux Boueix, fils de feu Jean et de Marguerite VALLENET
avec **Marie MALTERRE**, demeurant à Villecroux, fille de feu Antoine et de Léonarde MICHON

En présence de:
Marguerite VALLENET, mère de l'époux
Jean ROUSSET, oncle de l'époux
Léonarde MICHON, mère de l'épouse
François BONNET, cousin de l'épouse
Pierre BABOUX, Jean CAUTINET

Mardi 14 Février 1775

Congé pour Néoux pour le mariage de **Gilbert PALISSON**, demeurant Chez-Chavet, originaire de Planet, paroisse de St-Alpinien, fils de feu autre Gilbert et de défunte Marie LUQUET
avec **Thérèse COURALY**, demeurant au bourg de Néoux, fille de François et de Marguerite CHARIERE

Mardi 14 Février 1775

Congé pour La Serre pour le mariage d'**Annet CHOPELON**, demeurant Chez-Varoche, fils de autre Annet et de défunte Gabrielle FAVARD
avec **Marie GORSSE**, demeurant à Léon-le-Franc, paroisse de Bosroger, veuve de Blaise LEMASSON
Commentaires : Acte à comparer avec celui de la veille apparemment identique !

Lundi 27 Février 1775

Mariage de **Jean CHOPELON**, métayer, demeurant à Denofeix, fils de feu Annet et de défunte Anne MALTERE
avec **Louise FONTY**, demeurant au Faux, paroisse de Rougnat, fille de Charles et d'Antoinette RIFAT
En présence de:
Pierre PICAUD, curateur de l'époux
Léonard MALTERE, oncle de l'époux
Charles FONTY, père de l'épouse
Antoinette RIFAT, mère de l'épouse

Lundi 27 Février 1775

Mariage d'**Antoine LEMAÇON**, demeurant à Mourgoux, paroisse de Champagnat, veuf de Marie AUPI?
avec **Marie CHAMALY**, demeurant au Montgaudon, fille de feu François et de Marie MALTERE
En présence de:
Jean CHAUMETON, beau-frère de l'époux
Jean FOURNEAU, beau-frère de l'époux, qui a signé FOURNEAUX
Sébastien GUET, parent de l'épouse, qui a signé GAY
Annet MALTERRE, parent de l'épouse

Lundi 27 Février 1775

Mariage d'**Annet MOREAU**, métayer, demeurant à Joueix, paroisse de La Serre, veuf de Jeanne SEGRETE
avec **Anne DENIS**, demeurant à Bellegy, fille de Gilbert et de défunte Marie DOUCET
En présence de:
Antoine BIGOURET, parent de l'époux
Mathieu FRANCE, parent de l'époux
Gilbert DENIS, père de l'épouse
Claude DENIS, frère de l'épouse

Mercredi 26 Avril 1775

Mariage de **Jacques THERADE**, demeurant à Epinasse, paroisse de Champagnat, fils majeur de feu Gilbert et de défunte Marie BELLAT
avec **Françoise COURTITARAT**, demeurant à La Ribière, fille majeure de feu François et d'Anne BABOUX
En présence de:
Anne BABOUX, mère de l'épouse
Gilbert GROUSSEAUX, qui a signé GROUSSAUD
Marien LANEAU, cousin de l'époux, qui a signé LANAUD
Marien BELLEGY
Gilbert CELIER?, cousin de l'époux

Mercredi 31 Janvier 1776

Mariage de **François GRATINIAT**, demeurant Chez-Bujard, paroisse de La Croix-au-Bost, qui a signé, fils de Marien et de Marie BARAT
avec **Catherine CHABRIDIER**, demeurant au Montgaudon, fille de François, marchand fermier et d'Elisabeth VINCENDON

En présence de:
Marien GRATINIAT, père de l'époux
François CHABRIDIER, père de l'épouse, qui a signé
Marie BARAT, Elisabeth VINCENDON, Léonard GRATINIAT, Jean CHABRIDIER, Pierre BABOUX

Mardi 06 Février 1776

Mariage de **Marien CHAMBONET**, demeurant Chez-Varoche, veuf de Marie MALTERRE
avec **Marie CELERIER**, née à La Marche, paroisse de Chard, demeurant en la présente paroisse, servante du curé, fille majeure de Gilbert et de défunte Marguerite PINCHON
En présence de:
François CHAMBONET, Marien BABOUX, Gilbert CELERIER, Antoine CELERIER

Mardi 13 Février 1776

Mariage de **François JUNIAC**, demeurant à Bobenoire, paroisse de Soumans, fils majeur de Gabriel et d'Antoinette LAFRANCE
avec **Anne DENIS**, demeurant à Bellegy, fille de Gilbert, métayer et d'Anne LEONEIX
En présence de:
Ursain LAFARGE?, demeurant à Bobenoire
Léonard JUNIAC, demeurant à Bobenoire
Annet GANE
Claude DENIS, demeurant à Bellegy
Gilbert DENIS, demeurant à Bellegy

Mardi 13 Février 1776

Mariage de **Pierre MICHON**, demeurant à Neuville, fils majeur de feu Antoine et d'Elisabeth MALTERRE
avec **Marthe BRUNET**, demeurant au Breuil, paroisse du Chauchet, fille majeure de feu Jean et de défunte Marie MARTIN
En présence de:
François BRUNET, Amable MALTERRE, Pierre BELAT, Marien MERCIER?

Lundi 19 Février 1776

Mariage de **Gilbert FAYOLET**, demeurant à Chassidouze, paroisse de Mainsat, fils de feu Gilbert et d'Etiennette PINETON
avec **Léonarde MARTIN**, demeurant à Sermensanne, fille de Gilbert et de défunte Marie BUJADOUX
En présence de:
Antoine FAYOLET, Gilbert MARTIN, Léonard MARTIN

Lundi 19 Février 1776

Mariage de **François MARTIN**, demeurant à Sermensanne, fils de Gilbert et de défunte Marie BUJADOUX
avec **Marie MARECHAL**, demeurant à La Barre, paroisse de St-Julien-le-Châtel, fille de Pierre et d'Anne DAURIOUX
En présence de:
Pierre MARECHAL, Léonard MARTIN, Gilbert MARTIN

Lundi 19 Février 1776

Mariage de **Léonard BABOUX**, demeurant à Villecroux, fils de Pierre et de défunte Anne CHABRAT
avec **Jeanne PEINICHON**, demeurant Chez Raynaud, paroisse de Peyrat-la-Nonière, fille de Michel et de défunte Jeanne PARIS
En présence de:
Michel PEINICHON, Pierre BABOUX, Léonard BABOUX

Lundi 19 Février 1776

Mariage de **Jacques PAROT**, demeurant à La Villatte, paroisse de St-Priest (d'Evaux), veuf de Marianne GIRAUD
avec **Marie MARTIN**, demeurant à Sermensanne, fille de Léonard et de défunte Marie PASCALLE

Mardi 21 Janvier 1777

Mariage de **François Gabriel GROSCAT**, demeurant au présent bourg, fils majeur de feu Loup et de Marie PEIROUX
avec **Marie MALTERRE**, demeurant à Villecroux, fille d'Annet et de défunte Marie BOURDIER
En présence de:
Marie PEIROUX, Annet MALTERRE

Mardi 21 Janvier 1777

Mariage d'**Annet AFFRAIX**, demeurant à Neuville, fils de Léonard et de Marie DENIS
avec **Marie PASSEVENT**, servante, née à Léon-le-Franc, paroisse de Bosroger, demeurant à Belleteix, paroisse de La Croix-au-Bost, fille d'Etienne et de défunte Marie BAUDIT
En présence de:
Etienne PASSEVENT, Léonard AFFRAIX, Marie DENIS, Marien BELLEGY, Pierre MICHON

Lundi 27 Janvier 1777

Mariage de **Claude PENE**, sabotier, demeurant en la paroisse de Chamberaud, fils de François et de Marguerite ROUSSET, absente, mais le curé ayant la procuration
avec **Marie DUMAS**, demeurant aux Boueix, fille de feu Jean et de Marguerite VALLENET
En présence de:
François PENE, Marguerite VALLENET, Gilbert ROUSSET, Jean DUMAS, Jean CANTIN

Mardi 04 Février 1777

Mariage de **François GAILLIARD**, demeurant au bourg de La Croix-au-Bost, fils de feu Mathurin et de défunte Gilberte BELET
avec **Madeleine BABOUX**, demeurant à Villecroux, fille de Pierre et de défunte Anne CHABRAT
En présence de:
Pierre BABOUX, père de l'épouse
Annet BABOUX, oncle de l'épouse
Léonard BABOUX, oncle de l'épouse
Sébastien MOREAU, cousin de l'époux
Léonard MOREAU, cousin de l'époux

Mardi 04 Février 1777

Mariage de **Léonard MOREAUX**, cardeur, demeurant Chez-Franc, veuf d'Antoinette FRANC
avec **Françoise BOUDET**, demeurant au Mazeau, paroisse de Peyrat-la-Nonière, fille de Symphorien, métayer et de défunte Jeanne GARENE
En présence de:
Symphorien BOUDET, père de l'épouse
Marien BOUDET, frère de l'épouse
Antoine FRANC, beau-frère de l'époux
Jean FRANC, neveu de l'époux

Lundi 10 Février 1777

Mariage de **Jean FRANC**, demeurant Chez-Franc, fils d'Antoine et de Gilberte DENIS
avec **Catherine BABOUX**, demeurant au Prieuré, fille d'Annet et de Jacqueline DELABRE
En présence de:
Antoine FRANC, père de l'époux
Gilberte DENIS, mère de l'époux
Annet BABOUX, père de l'épouse
Léonard BABOUX, Pierre BABOUX, Loup MORINET
Jacqueline DELABRE, mère de l'épouse

Mardi 18 Novembre 1777

Mariage d'**Annet François TAILLANT**, maître menuisier, demeurant au bourg de Néoux, qui a signé, fils de feu Jean Michel et de défunte Demoiselle Françoise BOURASSON
avec **Marie BELLEGY**, demeurant Chez-Baboux, fille de Marien, laboureur et de défunte Marie VERONET
En présence de:
Jean-Michel TAILLANT, marchand, demeurant au bourg de Néoux, frère de l'époux, qui a signé
Jean JANICAUD, demeurant Chez-Geline, paroisse de St-Silvain-Bellegarde, beau-frère de l'époux, qui a signé
Marien BELLEGY, père de l'épouse
Marien BUJARD, demeurant à Malleiteix, paroisse de Champagnat, qui a signé
Guillaume BUJARD, demeurant à Malleiteix, qui a signé

Mardi 10 Février 1778

Mariage d'**Annet BELLEGY**, meunier, demeurant à Pont, paroisse de Champagnat, fils de Léonard et d'Anne DE SAINT-RAT

avec **Françoise MICHONET**, servante, demeurant à Cubeyrat, paroisse d'Alleyrat, fille de feu Jacques, maçon et de Marie THIRIER, cuisinière, demeurant au château de St Domet
En présence de:
Léonard BELLEGY, père de l'époux
Anne DE SAINT-RAT, mère de l'époux
Marie THIRIER, mère de l'épouse, qui a signé
Joseph THOMAS, curateur de l'épouse, qui a signé
Annet François TAILLANT, qui a signé
Jean MOURELLON, qui a signé
Jean PICOT, Henri MOURELLON

Mardi 17 Février 1778

Mariage de **Gilbert DENIS**, métayer, demeurant à Bellegy, fils de autre Gilbert et d'Anne LEONNEIX
avec **Jacquette BABOUX**, demeurant au Montgaudon, fille de feu Pierre et de Valérie DE MEANES
En présence de:
Michel CHABREDIER, oncle et curateur de l'épouse
Gilbert DENIS, père de l'époux
Anne LEONNEIX, mère de l'époux
Valérie DEMEANES, mère de l'épouse
Loup BABOUX, Claude DENIS, François JUNIAT
Joseph THOMAS, qui a signé

Mardi 24 Février 1778

Mariage de **Jean CANTIN**, demeurant à Villecroux, veuf d'Anne BOURDIER
avec **Elisabeth DANTON**, demeurant à Villecroux, fille de feu Loup et de Gabrielle MALTERRE
En présence de:
Annet BOURDIER, Gabriel GROSCAT, Gabrielle MALTERRE, Pierre BOURDIER, Sébastien BOURDIER, Antoine DUMAS
Pierre BABOUX, curateur de l'épouse

Lundi 01 Février 1779

Mariage de **Sébastien BELLEGY**, demeurant Chez-Baboux, fils mineur de feu Annet et de défunte Françoise MARTIN
avec **Jacqueline PAROT**, demeurant au présent bourg, fille de Jean, marchand voiturier et de Catherine CHABRIDIER
En présence de:
Gilbert POULAIN, curateur de l'époux, qui a signé
Marien BELLEGY, oncle de l'époux
Jean PAROT, père de l'épouse
Catherine CHABRIDIER, mère de l'épouse

Lundi 01 Février 1779

Mariage de **Jean BELLETEIX**, demeurant à Belleteix, paroisse de La Croix-au-Bost, qui a signé, veuf de Jeanne BARAT
avec **Marie CHABRIDIER**, demeurant à Sermensanne, veuve de Léonard MARTIN
En présence de:
Jean MARTIN, Sébastien SAUVANOT, François BRUNET

Lundi 01 Février 1779

Mariage de **François MARTIN**, demeurant à Sermensanne, fils mineur de feu Léonard et de Marie CHABRIDIER
avec **Marie BELLETEIX**, demeurant à Belleteix, paroisse de La Croix-au-Bost, fille de Jean et de défunte Jeanne BARAT
En présence de:
François BRUNET, François PAROT, Pierre GROSCAT, Catherine CHABRIDIER

Mercredi 03 Février 1779

Mariage de **Henri GORSSE**, demeurant au présent bourg, originaire de Léon-le-Franc, paroisse de Bosroger, fils mineur de Joseph et de Catherine MORINET
avec **Marie CHABRAT**, demeurant Chez-Chavet, fille de Sébastien et de Marie CROUZOLLE

En présence de:
Jacques PARIS, curateur de l'époux
Jean LEMAÇON, oncle de l'époux
Sébastien CHABRAT, Antoine CHABRAT, Louis CHABRAT, Marie CROUZOLLE

Mardi 09 Février 1779

Mariage de **François BOURNEAUX**, demeurant Chez-Chavet, fils de feu François et de Marie MAUME
avec **Gabrielle CHAMBONEAUX**, demeurant au moulin de Roche, fille de feu Jacques et de défunte Jeanne CHAZOULIERE
En présence de:
François BOURNEAUX, Jean CHEZE

Mardi 09 Février 1779

Mariage de **Louis GAUDEIX**, demeurant à L'Empure, paroisse de St-Priest (d'Evaux), qui a signé, fils de Jean et de défunte Marie BONNEAUX
avec **Madeleine DELORS**, demeurant Chez-Franc, fille de feu Antoine et de Marie FRANC
En présence de:
Michel VERRIER?

Mardi 09 Février 1779

Mariage de **Jean PICOT**, demeurant Chez-Bujard, paroisse de La Croix-au-Bost, qui a signé PICAUD, fils de Laurent et de Gabrielle MARTIN
avec **Marie CHABRIDIER**, demeurant au Montgaudon, qui a signé, fille de François, qui a signé et d'Elisabeth VINCENDON

Mardi 09 Février 1779

Mariage de **François BELLEGY**, demeurant aux Peyrudes-Basses, paroisse de Champagnat, fils de Gilbert et de Catherine DEBEAUFORT
avec **Marie BELLEGY**, demeurant à Pont, paroisse de Champagnat, fille de feu Louis et de Françoise MALTERRE
En présence de:
François GROSCAT, Annet BELLEGY, Pierre GROSCAT

Lundi 10 Janvier 1780

Mariage de **Jean DUTEIL**, demeurant au présent bourg, originaire du Montel-au-Temple, paroisse de Lioux-les-Monges, fils majeur de feu Gabriel et de défunte Madeleine JEANGRAND
avec **Françoise MIGAT**, demeurant à Beauvais, paroisse de Champagnat, originaire de Rebeyreix, paroisse de Mainsat, fille majeure de feu Pierre et de défunte Jeanne DENIS
En présence de:
Michel VERIER, François DENIS, Joseph DENIS, Gilbert BABOUX
Jean GROSCAT, qui a signé
Annet GROSCAT, qui a signé

Mardi 25 Janvier 1780

Mariage de **Michel FOUGEROL**, demeurant au Puy-de-Mergue, paroisse de Champagnat, fils de Georges et de Françoise DEMEANNE
avec **Catherine BOURDIER**, demeurant Chez-Pinton, fille de Léonard et de Catherine GROUSSEAUX
En présence de:
Georges FOUGEROL, Michel CHABRIDIER, Michel BOURDIER, Loup BABOUX

Lundi 31 Janvier 1780

Mariage de **François MALTERRE**, demeurant Chez-Varoche, fils de feu Marien et de Louise VERNIAUX
avec **Marie GAY**, demeurant Chez-Bouny, paroisse de Champagnat, fille de feu Annet et de Marie BOUSSETIER, tutrice

En présence de:
Annet MALTERRE, oncle et curateur de l'époux
Martial GAUMET, François ROUGERON, Jacques ROUGERON, Vincent BOUSSETIER, François BOUSSETIER, Antoine CARY, Jacques BATAILLON

Mardi 01 Février 1780

Mariage d'**Annet CHOPELON**, demeurant Chez-Varoche, fils mineur de feu François et de Gilberte DUTEIL, tutrice
avec **Marie DUGENTIOUX**, demeurant au Pont-de-Haut, paroisse de Champagnat, fille majeure de feu Annet et d'Amable POULAIN
En présence de:
Gilbert DUTEIL, Amable POULAIN, Jean CHOPELON, Annet CHOPELON, Jean GOYE
Gilbert POULAIN, qui a signé

Lundi 07 Février 1780

Congé pour St-Sulpice-le-Donzeil pour le mariage de **Jean DUMAS**, demeurant aux Boueix, fils de feu Jean et de Marguerite VALLENET
avec **Marie DE LA NAUTE**, demeurant à La Naute, paroisse de St-Sulpice-le-Donzeil, fille de Léonard et de défunte Marie CARLOT

Lundi 07 Février 1780

Mariage de **Jean-François DEBAL**, demeurant en la présente paroisse, originaire de Villebrousse, paroisse de Bourg-Lastic (Puy-de-Dôme), fils majeur de Michel et de Marguerite VEDRINE
avec **Michelle LANEAUX**, demeurant à Beauvais, paroisse de Champagnat, fille d'Etienne et de Hélène GAUMET
En présence de:
Antoine DEBAL, François DEBAL, Gabriel BOURDET, Gilbert BABOUX

Lundi 07 Février 1780

Mariage de **Georges FOUGEROL**, demeurant au Puy-de-Mergue, paroisse de Champagnat, fils de Jacques et de défunte Marie CHABRAT
avec **Marie BOURDIER**, demeurant à Villecroux, fille de Léonard et de Jeanne MERCIER
En présence de:
Georges FOUGEROL, Gilbert GIRAUD, Sébastien BOURDIER, Pierre BOURDIER

Lundi 07 Février 1780

Mariage de **Léonard MATIVE/MATIVÉ**, demeurant à Gioux, paroisse de La Serre, fils de Jean et de Françoise MOREAUX
avec **Jeanne LEVISTRE**, demeurant au présent bourg, fille mineure de feu François et de Marie CHOPELON
En présence de:
Mathieu MATIVE/MATIVÉ, Marien JALADON, Jean CHOPELON, autre Jean CHOPELON

Lundi 07 Février 1780

Mariage de **Jean SAVARDEIX**, demeurant Chez-Lionet, paroisse de La Croix-au-Bost, fils de François et de défunte Anne LEONEIX
avec **Marie CHABRIDIER**, demeurant au Montgaudon, fille de François, qui a signé et d'Elisabeth VINCENDON
En présence de:
Pierre PAROT, Antoine GAUME
Annet CHABRIDIER, qui a signé
François GAUMET, qui a signé

Mardi 18 Avril 1780

Mariage d'**Alexandre CARRY**, demeurant Chez-Pinton, veuf de Marie ROBERTON
avec **Anne CHABRAT**, demeurant Chez-Chavet, fille de feu Antoine et de Marie PINTON
En présence de:
Antoine CARRY, Antoine CHABRAT, Marie PINTON
Gilbert POULAIN, qui a signé
Jean GROSCAT, sacristain et maréchal, qui a signé
Barthélémy PINAUD, qui a signé

Mardi 22 Août 1780

Mariage de **François SAVARDEIX**, demeurant Chez-Lionet, paroisse de La Croix-au-Bost, veuf d'Anne LEONEIX
avec **Françoise MARTIN**, demeurant à Sermensanne, veuve de Gilbert GAILLIARD

En présence de:
Loup DELABRE, Jean CHEZE, Antoine BABOUX, Pierre DURANTON

Mercredi 22 Novembre 1780

Mariage de **Loup MORINET**, demeurant à Sermensanne, veuf de Marie CARTON
avec **Jeanne PASCAL**, demeurant à Sermensanne, veuve de Mathurin DURANTON
En présence de:
Pierre BELETEIX, Annet FAYE
Jean BELETEIX, qui a signé
Annet Augustin TAILLANT, étudiant en théologie, qui a signé

Mardi 23 Janvier 1781

Mariage de **Claude MICHON/MICHONET**, domestique, demeurant au Pont-de-Bonlieu, paroisse de St-Priest (d'Evaux), veuf de Gilberte ROUX
avec **Léonarde BOURDIER**, demeurant à Sermensanne, fille de Sylvain et de Sylvaine LEBOIS
En présence de:
Marien MICHON, Annet DEPOUX, Sylvain BOURDIER, Sylvaine LEBOIS, Pierre DUFOUR

Lundi 29 Janvier 1781

Congé pour Mautes pour le mariage de **Joseph SIMONET**, domestique, demeurant au château de Sannes, paroisse de Mautes
avec **Marie DETIANGES**, cuisinière, demeurant au château de St Domet

Lundi 29 Janvier 1781

Congé pour Le Chauchet pour le mariage de **Pierre MICHON**, demeurant au Prieuré
avec **Françoise MALTERRE**, demeurant en la paroisse du Chauchet, originaire de La Villatte, paroisse de Tardes

Mardi 30 Janvier 1781

Mariage de **Jean JOUHANDEAUX**, demeurant en la présente paroisse, originaire de Soubrebost, paroisse de Mainsat, fils majeur de feu Ursain et de défunte Marie RAILLIARD
avec **Marie DORSANNE**, demeurant Chez-Pinton, fille majeure de Louis et de Gabrielle ROBERTON
En présence de:
Gabrielle GROSCAT, Annet MALTERRE, Gabrielle ROBERTON, Pierre AFFRAIX, Marien RIVIER

Lundi 05 Février 1781

Congé pour Mautes pour le mariage de **Jean LAGORSSE**, domestique, demeurant au château de St Domet
avec **Marie MALTERRE**, demeurant à Villevaleix, paroisse de Mautes

Mardi 06 Février 1781

Mariage de **Jacques BELLEGY**, laboureur, demeurant à Bellegy, qui a signé, fils de Marien et de défunte Marie CHAPAL
avec **Marie BAJAVON**, demeurant au Masrembaud, paroisse de Champagnat, fille de Jean, laboureur et de Françoise GOMONET
En présence de:
Jean BAJAVON, Françoise GOMONET, Marien BELLEGY, Jean BELLEGY, François BELLEGY
François BAJAVON, qui a signé
Antoine BAJAVON, qui a signé
Dispense pour consanguinité au 4ème degré par l'évêque de Limoges

Mardi 06 Février 1781

Mariage de **Jean GROSCAT**, maréchal-ferrant, demeurant au présent bourg, fils de feu François et de Marie DURANTON
avec **Jeanne MALTERRE**, demeurant à Villecroux, fille d'Annet, laboureur et de défunte Marie BOURDIER
En présence de:
Annet MALTERRE, Gabrielle GROSCAT, Annet GROSCAT
Marie DURANTON, tutrice de l'époux

Mardi 06 Février 1781

Congé pour St-Priest (d'Evaux) pour le mariage d'**Etienne GAUDERAT**, demeurant à La Villatte, paroisse de St-Priest (d'Evaux), veuf de Marie GASNE
avec **Jeanne CHABREDIER**, demeurant au Montgaudon, fille majeure de Michel et de défunte Marie CHAUDURE

Mardi 06 Février 1781

Congé pour La Chaussade pour le mariage de **Sébastien DEBRIAN**, demeurant à Châtain, fils majeur de feu Marien et de défunte Charlotte DEBRIAN
avec **Jeanne JANICAUD**, demeurant à La Busserette, paroisse de La Chaussade, fille de Louis et de Léonarde PAILLIARDE

Mardi 20 Février 1781

Mariage de **Pierre ROBERTON**, demeurant Chez-Pinton, fils mineur de feu Charles et de défunte Marie BOURDIER
avec **Catherine GROSCAT**, demeurant au présent bourg, fille majeure de feu François et de Marie DURANTON
En présence de:
Annet BOURDIER, curateur de l'époux
Gabriel GROSCAT
Marie DURANTON, mère et tutrice de l'épouse
François GROSCAT, frère de l'épouse
Jean GROSCAT, frère de l'épouse, qui a signé

Vendredi 14 Septembre 1781

Mariage de **Pierre ROUSILLE**, demeurant au bourg d'Espinasse, diocèse de Clermont, fils majeur de feu Gilbert et de défunte Françoise PORTE
avec **Anne MALPULIE**, demeurant en la présente paroisse, originaire de La Borderie, paroisse de Giat, diocèse de Clermont, fille majeure de feu Jacques et d'Elisabeth FILLIARD
En présence de:
Pierre PICAUD, Paul MALNET, Jean CHEZE, Martial CHABRIDIER

Lundi 29 Octobre 1781

Mariage de **Sébastien JORAN**, fermier, né à Sermensanne, demeurant au bourg de Champagnat, veuf de Marguerite DURANTON
avec **Léonarde BELLEGY**, servante, née à Bellegy, demeurant Chez-la-Vergeade, fille de Léonard et de Michelle BOURDEAUX
En présence de:
Jean SAUZET, Henri MOURELLON, Marien BELLEGY, Gabriel BOURDEAUX

Lundi 29 Octobre 1781

Mariage de **Jean BELLEGY**, demeurant à Bellegy, fils de autre Jean et de Catherine PASCAL
avec **Marie JORAN**, demeurant à Sermensanne, fille de Sébastien et de défunte Marguerite DURANTON
En présence de:
Jean SAUZET, Henri MOURELLON, Marien BELLEGY, Louis PASCAL

Mardi 22 Janvier 1782

Mariage de **Jacques PUISSANT**, locataire, demeurant à Bellegy, veuf de Léonarde GASNE
avec **Marie CHAPAR**, demeurant au Puy-de-Mergue, paroisse de Champagnat, fille majeure de feu Léonard et de défunte Marie MAMBON
En présence de:
Pierre VERGNE, François BOURSIER, Martial CHABREDIER
Jean GROSCAT, maréchal, qui a signé

Mardi 29 Janvier 1782

Mariage d'**Antoine BELLEGY**, laboureur, demeurant à Sermensanne, fils de Loup et de Marthe BRUNET, qui a signé
avec **Anne Léonarde JANICAUD**, demeurant Chez-Geline, paroisse de St-Silvain-Bellegarde, fille de Sieur Jean, seigneur, demeurant Chez-Geline et de Marie TAILLANT, qui a signé

En présence de:
Loup BELLEGY, père de l'époux, qui a signé
Marthe BRUNET, mère de l'époux, qui a signé
Antoine BELLEGY, oncle de l'époux
Jean JANICAUD, père de l'épouse, qui a signé
Gilbert JANICAUD, oncle de l'épouse, qui a signé
Antoine JANICAUD, oncle de l'épouse, qui a signé
Marie TAILLANT, mère de l'épouse, qui a signé
Antoine GAILLARD, qui a signé
Mathurin MOREAUX, Etienne SAUZET, Barthélémy BRUNET

Mardi 05 Février 1782

Mariage de **Jean BELLEGY**, maçon, demeurant Chez-Varoche, fils de feu Jacques et de défunte Jeanne FAVARD
avec **Catherine CHABRIDIER**, fille de Michel, métayer et de Valérie DEMEANNE
En présence de:
Pierre PEROUX, tuteur de l'époux, qui a signé
Joseph ROUSSEAUX, Marien MICHON
Loup BABOUX, frère utérin de l'épouse
François CHABREDIER, cousin germain de l'épouse
Michel CHABREDIER, père de l'épouse
Jean PAROT, marchand voiturier, qui a signé PARROT
Valérie DEMEANE, mère de l'épouse

Mardi 05 Février 1782

Mariage de **Pierre GROSCAT**, maçon, demeurant au présent bourg, fils majeur de feu Loup et de Marie PEROUX
avec **Antoinette LAUMET**, demeurant Chez-Pinton, fille de Sébastien et de défunte Jeanne BOURDIER
En présence de:
Sébastien LAUMET, père de l'épouse
Annet MALTERRE, oncle de l'épouse
Marien RIVIER, cousin de l'épouse
Gabriel GROSCAT, frère de l'époux
Annet GROSCAT, frère de l'époux
Marie PEROUX, mère de l'époux
Michel BOURDIER, Léonard BOURDIER, Gilbert DENIS, Louis LAUMET

Mardi 16 Avril 1782

Mariage de **Jacques VACHET**, demeurant Chez-Bouny, paroisse de Champagnat, fils majeur de feu Jean et
de défunte Françoise PARINET
avec **Françoise PINLOT**, demeurant au Montgaudon, fille mineure de feu Marien et de défunte Catherine BARTONNET
En présence de:
Claudie BESSIERE, grand-mère et tutrice de l'épouse
Jean CHABREDIER, demeurant au Montgaudon
Michel CHABREDIER, demeurant au Montgaudon
Loup BABOUX, demeurant au Montgaudon
Annet CHABREDIER, marchand, demeurant au Montgaudon, qui a signé
Jean GROSCAT, maréchal et sacritain, qui a signé

Mardi 04 Février 1783

Mariage de **Joseph MALTERE**, demeurant au Bétoux, paroisse du Chauchet, fils d'Antoine et de défunte
Suzanne GRANDON
avec **Marguerite MOREAU**, demeurant à Sermensanne, fille de Mathurin et de défunte Marie BELEGY
En présence de:
Pierre MALTERE, Antoine MALTERE

Mardi 04 Février 1783

Mariage de **Jean SIMONET**, demeurant à La Valette, paroisse du Chauchet, qui a signé, fils de Léonard
et de Léonarde BERGER
avec **Anne MOREAU**, demeurant à Sermensanne, fille de Mathurin et de défunte Marie BELEGY

En présence de:
Jean SIMONET, oncle de l'époux, qui a signé
Gilbert SIMONET, oncle de l'époux, qui a signé
Loup BELEGY
Pierre BOURDIER, qui a signé

Mardi 11 Février 1783

Mariage de **Martial GAUMET**, demeurant Chez-Varoche, veuf de Jeanne MALTERRE
avec **Gabrielle DECHAUD**, demeurant à Pont, paroisse de Champagnat, fille majeure de feu Louis et de défunte Marie BOURDEAUX
En présence de:
François GAUMET, Marien CHAMBONET, Annet BELLEGY, Gilbert AFFRAIX

Mardi 11 Février 1783

Mariage de **Pierre VERIER**, demeurant à Seauve, paroisse de Champagnat, fils mineur de feu Antoine et de défunte Catherine BARDY
avec **Hélène BODEAUX**, demeurant au Clos, fille d'Etienne et de Marie DENIS
En présence de:
Pierre SELIER, tuteur de l'époux
Marien VERIER, Etienne BODEAUX, Léonard AFFRAIX

Lundi 18 Août 1783

Mariage de **Mathieu MANGOT**, demeurant à Marzelle, paroisse de Puy-St-Gulmier (Puy-de-Dôme), fils majeur de feu Pierre et de défunte Françoise PAQUET
avec **Anne BELLEGY**, demeurant à Bellegy, fille majeure de Marien, laboureur métayer et de défunte Marie CHAPARD
En présence de:
Annet MANGOT, Gilbert RAVET?
Gabriel DUMAS, qui a signé
Léonard BELLEGY, oncle de l'épouse
Marien MALTERRE, qui a signé

Mardi 10 Février 1784

Mariage d'**Antoine PAILLERET**, jardinier, demeurant au château de St Domet, originaire de la paroisse de St-Loup, veuf de Marguerite BERGERON
avec **Marie LIONET**, servante, demeurant au présent bourg, originaire du Montgaudon, fille majeure de feu Sébastien et de défunte Jeanne DELARBRE
En présence de:
Symphorien GARETON, demeurant au bourg de St-Loup
Léonard MALTERRE
Marien RIVIER, demeurant à Denofeix
Pierre RIVIER, demeurant à Denofeix

Mardi 10 Février 1784

Mariage de **Léonard AFFRAIX**, demeurant à Neuville, veuf de Marie DENIS
avec **Marie MERIGOT**, demeurant à Léon-le-Franc, paroisse de Bosroger, fille majeure de feu Sébastien et de défunte Marie COURSAGET
En présence de:
Annet BABOUX, Hély MERIGOT, Marien FRANC, Pierre BABOUX

Mardi 17 Février 1784

Mariage de **Pierre AFFRAIX**, demeurant à La Ribière, fils de Pierre et de Jeanne MAYET
avec **Marianne GROSCAT**, fille mineure de feu Domet et de Marguerite FILLIARD
En présence de:
Marguerite FILLIARD, mère et tutrice de l'épouse
Marien RIVIER, Léonard BOURDIER, Marien GROSCAT, Jean CHEZE
Pierre AFFRAIX, père de l'époux
Jeanne MAYET, mère de l'époux

Lundi 23 Février 1784

Mariage de **Pierre PAROT**, marchand voiturier, demeurant au présent bourg, qui a signé, fils de Jean et de Catherine CHABREDIER

avec **Léonarde BELLEGIT**, demeurant à Fournoux, paroisse de Champagnat, fille d'Annet, fermier et de Marie GASNE
En présence de:
François PAROT, qui a signé
François CHABREDIER, qui a signé
Annet CHABREDIER, qui a signé
Pierre BELLEGIT, Jean BELLEGIT

Mardi 25 Janvier 1785

Mariage d'**Antoine CARY**, demeurant Chez-Chavet, veuf de Marie MAYET
avec **Louise ROUCHON**, demeurant au Poux, paroisse de Sannat, veuve de François PETOURET
En présence de:
Antoine CARY, Marien GASNE, Sébastien CHABRAT, Antoine CHABRAT

Mardi 25 Janvier 1785

Mariage d'**Antoine LAUMET**, demeurant Chez-Chavet, fils de Louis et de défunte Gilberte CARY
avec **Marguerite PETOURET**, demeurant au Poux, paroisse de Sannat, fille de feu François et de Louise ROUCHON
En présence de:
Alexandre CARY, Sébastien LAUMET, Pierre GROSCAT, Pierre BONNAT

Mardi 01 Février 1785

Mariage de **Gilbert DENIS**, demeurant à La Ribière, fils de feu Claude et d'Anne BELLEGY
avec **Anne BELLEGY**, demeurant à Bellegy, fille de Jean et de Catherine PASCAL
En présence de:
Anne BELLEGY, mère de l'époux
Gilbert DENIS, oncle de l'époux
François JUNIAC, Annet DENIS
Jean BELLEGY, père de l'épouse
Catherine PASCAL, mère de l'épouse
Jean BELLEGY, frère de l'épouse
Dispense du 4ème degré de consanguinité

Lundi 07 Février 1785

Mariage d'**Antoine CHABRAT**, demeurant Chez-Chavet, veuf de Gabrielle FAVAR
avec **Françoise BABOUT**, demeurant au Montgaudon, fille de feu Pierre et de Valérie DEMEANE
En présence de:
Michel CHABREDIER, Loup BABOUT, Sébastien CHABRAT, Gilbert DENY?

Lundi 07 Février 1785

Mariage de **François TAILLANDIER**, demeurant à Féoneix, paroisse de Lupersat, fils de Joseph et d'Elisabeth VERONE/VERONÉ
avec **Marie LECOURT**, demeurant Chez-Varoche, fille de feu Jacques et de Michelle BABOUT
En présence de:
Antoine MOREAU, Michel BABOUT, Gilbert BABOUT
Joseph TAILLANDIER, père de l'époux

Lundi 07 Février 1785

Mariage de **Pierre DECHAUX**, demeurant à Joueix, paroisse de La Serre, fils de Loup et de Marie LEONEIX
avec **Gilberte GROSCAT**, demeurant au Prieuré, fille de Marien et de Marie DEPLAGNE
En présence de:
Pierre DECHAUX, Annet BABOUT, Jean-François BROUSSE, François GROSCAT

Lundi 07 Février 1785

Mariage de **Sébastien TARNEAU**, demeurant à Lachaud, paroisse de St-Priest (d'Evaux), fils d'Antoine et de défunte Françoise CLUZET
avec **Jeanne LEVISTRE**, demeurant au présent bourg, veuve de Léonard MATIVET
En présence de:
Antoine TARNEAU, Jean TARNEAU, Jean CHOPELLON, Marie CHOPELLON, Anne CHOPELLON

Lundi 18 Avril 1785

Mariage de Messire **Pierre Ambroise DEFOURNOUX**, notaire royal, demeurant au bourg de St-Maurice, fils de Messire François, seigneur, demeurant à La Chèze et de défunte Dame Marie CHARLES

avec Demoiselle **Elisabeth Yvonne DELAGORSSE**, demeurant au présent bourg, fille de Messire Jean-François, seigneur du Montel, Sanne et Mautes et de Dame Marie Gilberte LENOBLE
En présence de:
Messire Marien Joseph DEFOURNOUX, bourgeois, demeurant en la paroisse de Peyrat-la-Nonière, oncle de l'époux
Messire Gilbert Annet SECRETTE, avocat en Parlement, cousin germain de l'époux, Seigneur de La Ribière
Messire Joseph Marie DELAGORSSE, seigneur, demeurant en la présente paroisse, frère de l'épouse
Messire Jean-François LENOBLE, demeurant au Boisqueyreau, paroisse de Mautes, oncle de l'épouse
Commentaires : Très nombreuses signatures

Mardi 11 Octobre 1785

Mariage de **Barthélémy COURSSE**, fils majeur de feu Antoine et de Françoise CHASSEING
avec **Marie FIALLAS**, servante, demeurant au château de St Domet, fille d'Antoine, demeurant à Laussepied, paroisse de Sauvagnat et de défunte Marie COLLANGE
En présence de:
Jean GROSCAT, maréchal, fondé de procuration de la mère de l'époux, qui a signé
Antoine FILLIAS, père de l'épouse
Maître Pierre Ambroise DEFOURNOUX, notaire royal, demeurant au bourg de St-Maurice, qui a signé
Messire Pierre DELAGORSSE, demeurant au présent bourg, qui a signé
Messire Antoine DENEUVILLE, chirurgien, demeurant à la ville d'Aubusson, qui a signé
Congés de Marsac? et Sauvagnat (Puy-de-Dôme). Procuration de la mère de l'époux devant le notaire royal du bourg de Marsac

Lundi 30 Janvier 1786

Congé pour St-Priest (d'Evaux) pour le mariage de **Joseph FOURNERON**, demeurant à L'Empure, paroisse de St-Priest (d'Evaux)
avec **Marie CHABRIDIER**, demeurant au Montgaudon, fille de François, marchand et fermier et d'Elisabeth VINCENDON
Notaire: Contrat chez Me DELAREBERETTE à Bellegarde le 22 janvier

Mardi 07 Février 1786

Congé pour La Chaussade pour le mariage de **Gilbert FOUGEROL**
avec **Gabrielle PAROT**, demeurant au présent bourg, fille de Jean, marchand et de Catherine CHABREDIER
Notaire: Contrat chez Me DELAREBERETTE à Bellegarde le 23 janvier

Mardi 07 Février 1786

Mariage de **Léonard CLUZET**, demeurant au Pont-de-Haut, paroisse de Champagnat, fils d'Antoine et de Léonarde MALNET
avec **Marie DIGAUD**, demeurant à Villecroux, fille majeure de feu Arnaud et de Michelle DANTON
En présence de:
Annet BOURDIER, Léonard BABOUX, Jean GIRY, Sébastien BOUDET

Mardi 07 Février 1786

Mariage de **Jean SIMONET**, domestique, demeurant à Ravayat, paroisse de Peyrat-la-Nonière, veuf de Marguerite BOUDET
avec **Marie MUNIER**, domestique, demeurant au présent bourg, originaire de Buffeix, paroisse de St-Avit-de-Tardes, fille majeure de feu Jean et de défunte Marie CONY
En présence de:
Annet BOURDIER, Léonard BABOUX, Jean GIRY, Sébastien BOUDET

Lundi 13 Février 1786

Mariage de **François BROUSSE**, domestique, demeurant au présent bourg, originaire de la paroisse de Bourg-Lastic (Puy-de-Dôme), fils majeur de feu Jacques et de défunte Jacqueline BLANCHET
avec **Anne CHOMETTON**, servante, demeurant à La Ribière, originaire de La Villatte, paroisse de Lupersat, fille majeure de feu Jean et de Françoise QUEIRET?
En présence de:
Pierre AFFRAIX, Marien RIVIER?, Marien GASNE, Amable RIBOT

Lundi 13 Février 1786

Mariage de **Jacques CHOPELON**, demeurant Chez-Varoche, fils mineur de feu François et de Gilberte DUTEIL

avec **Marie GAUMET**, demeurant à Montely, paroisse de Champagnat, fille majeure de feu François et de défunte Jeanne BERGERON
En présence de:
Gilberte DUTEIL, mère et tutrice de l'époux
Annet CHOPELON, Léonard CHAMBONET, Marien CHAMBONET, Martial GAUMET

Mardi 14 Février 1786

Mariage d'**Antoine GAUDERAT**, demeurant au Meignoux, paroisse de St-Priest (d'Evaux), fils d'Annet et de défunte Antoinette GAILLIARD
avec **Françoise BABOUX**, demeurant au Montgaudon, fille de Loup, laboureur métayer et de Marie TETON
En présence de:
Michel CHABRIDIER, Jean GAUDERAT, Antoine PAROT, Pierre CHABRIDIER, Martin DUPUIS, Léonard DUPUIS, François GROSCAT, Sébastien CHASSAGNE

Mardi 14 Février 1786

Mariage de **François DUPUIS**, demeurant à Villevaleix, paroisse de Bussière-Nouvelle, veuf d'Anne MESSONEIX
avec **Catherine COURSAGES**, servante, demeurant à Belleteix, paroisse de La Croix-au-Bost, originaire de Léon-le-Franc, paroisse de Bosroger, fille de feu Michel et de défunte Marie MERIGOT
En présence de:
Michel CHABRIDIER, Jean GAUDERAT, Antoine PAROT, Pierre CHABRIDIER, Martin DUPUIS, Léonard DUPUIS, François GROSCAT, Sébastien CHASSAGNE

Mardi 21 Février 1786

Mariage d'**Annet DENIS**, fermier, demeurant au domaine de Bellegy, paroisse de St-Domet, fils de feu Gilbert et de défunte Anne LEONEIX
avec **Marie BOURDIER**, demeurant Chez-Chavet, fille de Michel et de Françoise DANTON
En présence de:
Gilbert DENIS, frère et tuteur de l'époux
François JUNIAC, François BOURDIER
Michel BOURDIER, père de l'épouse
Françoise DANTON, mère de l'épouse

Mardi 23 Janvier 1787

Mariage de **François BOURNEAU**, demeurant Chez-Chavet, veuf de Gabrielle CHAMBONEAU
avec **Marie CHABRAT**, demeurant Chez-Chavet, veuve de Henri GORSSE
En présence de:
Oradoux CROUZOL, Sébastien CHABRAT, Alexandre BOURNEAU, Sébastien GORSSE, Jean CHEZE

Mardi 06 Février 1787

Congé pour Le Chauchet pour le mariage de **Pierre BABOUX**, demeurant à Sermensanne
avec **Anne GIRAUDON**
Notaire: Contrat chez Me COURTINIOUX à Bonlieu

Mardi 06 Février 1787

Mariage de **Symphorien MALTERRE**, demeurant Chez-Chavet, veuf de Madeleine DEBRIAN
avec **Anne BOUCHET**, servante, demeurant Chez-Chavet, originaire du bourg de Bussière-Nouvelle, fille majeure de feu Marien et de Marguerite DUBOIS
En présence de:
François LAVERGNE, Michel BOURDIER, Annet DENIS, Marien GASNE

Mardi 06 Février 1787

Congé pour Peyrat-la-Nonière pour le mariage de **Marien BARACHIT**
avec **Marie MALTERRE**, demeurant à Villecroux
Notaire: Contrat chez Me DELAREBERETTE à Bellegarde

Mardi 22 Janvier 1788

Mariage de **Pierre BOURDIER**, demeurant Chez-Pinton, fils de Michel et de défunte ...(omis) MAYET, (peut-ëtre Léonarde)
avec **Françoise PARROT**, demeurant au présent bourg, fille de Maître Jean, marchand voiturier, qui a signé et de Catherine CHABRIDIER

En présence de:
Michel BOURDIER, Jean PARROT, Catherine CHABRIDIER, François PARROT, autre Michel BOURDIER, Gilbert BOURDIER
Gilbert FOUGEROLLE, qui a signé FOUGEROLE

Mardi 29 Janvier 1788

Mariage de **Léonard DUMONTEIL**, demeurant au Monteil, paroisse de La Chaussade, fils de feu Jean et de Gilberte RIVIER?, tutrice
avec **Anne CHAMALY**, demeurant au Montgaudon, fille majeure de feu Jean et de Marie BABOUX
En présence de:
Gilberte RIVIER?, mère et tutrice de l'époux
Marie BABOUX, mère de l'épouse

Mardi 29 Janvier 1788

Mariage d'**Annet LAMIRANT**, demeurant au Lery, paroisse de Puy-St-Gulmier (Puy-de-Dôme), fils de Louis et de défunte Marie GAUMET
avec **Marie CHOPELON**, demeurant Chez-Varoche, fille de Jean et de Catherine LEVACHIER
En présence de:
Jacques LAMIRANT, frère de l'époux
Jean CHOPELON, père de l'épouse
Catherine LEVACHIER, mère de l'épouse
Pierre RAVEL, fondé de procuration du père de l'époux, qui a signé
François GROSCAT, Annet CHOPELON, Annet BABOUX
Jean CHAMALIT, qui a signé

Lundi 04 Février 1788

Congé pour La Serre pour le mariage de **François GROSCAT**, demeurant au présent bourg
avec **Marie BRIAND**, demeurant Chez-Chavet
Le curé de St-Domet étant absent, le mariage a eu lieu à La Serre

Mardi 03 Février 1789

Mariage d'**Annet GROSCAT**, demeurant au Prieuré, fils mineur de feu Marien et de Marie DEPLAGNE, tutrice
avec **Jeanne DUMAS**, demeurant à Epinasse, paroisse de Champagnat, fille mineure de feu Annet et de Catherine BAREIX
En présence de:
Marie DEPLAGNE, mère et tutrice de l'époux
Pierre DECHAUX, François PARROT, Jeanne DUMAS, Annet GAUMET, François GAUMET
Jacques TARADE, tuteur de l'épouse

Mardi 10 Février 1789

Mariage de **François JURI**, demeurant au Meyssounioux, paroisse de La Chaussade, grainier, fils de Léonard et de défunte Marie BEAUDENON
avec **Marie POULAIN**, demeurant Chez-Baboux, fille de Gilbert et de défunte Marguerite GAILLIARD
En présence de:
Léonard JURI, Laurent JURI
Jean CHAMALIT, qui a signé CHAMALY
Gilbert POULAIN, qui a signé
Antoine GAILLARD, qui a signé
Pierre GAUDEIX, qui a signé
Jean BEAUDENON, qui a signé
Notaire: Contrat chez Me DELAREBERETTE à Bellegarde le 27 janvier

Lundi 23 Février 1789

Mariage de **Léonard BOUDET**, demeurant à Mazat, paroisse du Chauchet, fils de feu Léonard et de Marie MAZURE
avec **Marie MOREAUX**, demeurant à Sermensanne, fille de Mathurin et de défunte Marie BELLEGIT
En présence de:
Joseph MALTERRE, curateur de l'époux
Claude BODEAU, Antoine MOREAUX
Mathurin MOREAUX, père de l'épouse

Lundi 23 Février 1789

Mariage de **Marien BELLEGIT**, demeurant à Lachaud, paroisse de St-Priest (d'Evaux), fils de Simon et de Jeanne FOURNERON
avec **Marie CHABRIDIER**, demeurant à Sermensanne, fille de Louis et de défunte Marie DAURIOUX
En présence de:
Simon BELLEGIT, Jeanne FOURNERON, Jean SIMONET, Louis CHABRIDIER, Antoine BELLEGIT

Mardi 12 Mai 1789

Mariage de **Sébastien BUJARD**, demeurant Chez-Baboux, fils mineur de feu Marien et de Marguerite BORD, tutrice
avec **Gabrielle GASNE**, demeurant à La Gravelle, fille majeure de feu François et d'Anne CEDON
En présence de:
Marguerite BORT, mère de l'époux
Marien GASNE, Annet GASNE, Annet JOANELLE, Marien JOANELLE, Anne CEDON

Mardi 26 Janvier 1790

Mariage de **Marien DURANTON**, laboureur, demeurant à Sermensanne, fils majeur de feu Gilbert et de défunte Gilberte MALTERRE
avec **Madeleine BABOUX**, demeurant à Villecroux, fille de feu Pierre, laboureur et de Michelle DANTON
En présence de:
François MALTERRE, oncle maternel de l'époux, qui a signé
Pierre DURANTON, oncle paternel de l'époux
Michelle DANTON, mère et tutrice de l'épouse
Léonard BABOUX, frère de l'épouse
François PAROT, beau-frère de l'épouse
Commentaires : Le décès de la mère de l'époux n'est pas sûr

Mardi 09 Février 1790

Mariage de **Paul JAZAGUET**, laboureur métayer, demeurant à La Villatte, paroisse de St-Priest (d'Evaux), qui a signé, fils d'Annet et de Jeanne CHERMARTIN
avec **Marie DELORT**, demeurant Chez-Franc, fille de feu Antoine, laboureur propriétaire et de Marie FRAND
En présence de:
Jean FRAND, oncle de l'épouse
Sébastien FRAND, oncle de l'épouse
Pierre PAROT/PARROT, Léonard PAROT/PARROT
Marie FRAND, mère et tutrice de l'épouse

Mardi 18 Janvier 1791

Mariage d'**Annet CHABRIDIER**, laboureur, demeurant à Sermensanne, fils de Louis, maire, demeurant en la présente paroisse et de défunte Marie DAURIOUX
avec **Marie ALHERITIERE**, demeurant au moulin de Boisset, paroisse de Tardes, fille d'Annet, meunier et de Catherine GALISTRE
En présence de:
Louis CHABRIDIER, qui a signé CHABREDIER
Louis DAURIOUX, qui a signé
Michel CHABRIDIER, Annet ALHERITIERE, Catherine GALISTRE, Antoine CHABRIDIER, Jean ALHERITIERE

Mercredi 26 Janvier 1791

Mariage de **Léonard JORAND**, demeurant à Sermensanne, fils mineur de Loup et de Gilberte MARTIN
avec **Marie BOURDIER**, demeurant à Villecroux, fille de Pierre et de défunte Léonarde MOREAUX
En présence de:
Léonard MARTIN, curateur de l'époux
François SAVARDEIX, Gilberte MARTIN, Pierre BOURDIER, Sébastien BOURDIER, Léonard BOURDIER, Pierre AFFRAIX

Mardi 01 Février 1791

Mariage de **François Augustin BONNEAU**, demeurant au bourg de St-Julien-le-Châtel, veuf de Gilberte BELAT
avec **Madeleine DELORS**, demeurant Chez-Franc, veuve de Louis GAUDEIX

En présence de:
Léonard BONNEAU, qui a signé BONNEAUD
François BONNEAU, qui a signé BONNEAUD
Jean FRANC, Marien FRANC
Notaire: Contrat devant Me DELAREBERETTE à Bellegarde

Mardi 08 Février 1791

Mariage de **Jean SAUZET**, demeurant à Sermensanne, fils mineur de feu Etienne et de Marie JORAND
avec **Marie CHABREDIER**, demeurant à Sermensanne, fille de Louis, maire, demeurant en la présente paroisse, qui a signé et de défunte Marie DAURIOUX
En présence de:
Sébastien JORAND, curateur de l'époux
Antoine GAILLIARD, qui a signé
Marie JORAND, mère de l'époux
Louis CHABREDIER, père de l'épouse
Léonard JORAND

Mardi 08 Février 1791

Mariage de **Léonard MALTERRE**, demeurant Chez-Varoche, fils majeur de feu Marien et d'Anne TAVERNE
avec **Louise GASNE**, servante, demeurant Chez-Bujard, paroisse de La Croix-au-Bost, originaire du moulin de Brian, paroisse de La Serre, fille majeure de feu Léonard et de Louise FRANCE
En présence de:
Annet MALTERRE, Léonard GASNE, Pierre BOURDIER
Jean GROSCAT, qui a signé
Louis DAURIOUX, qui a signé

Mardi 15 Février 1791

Mariage de **François CHAISE**, meunier, demeurant au moulin de Rogne, fils majeur de Jean et de Marie DANTON
avec **Françoise BELLEGY**, demeurant aux Peyrudes-Basses, paroisse de Champagnat, fille de Léonard et de Gilberte MARTIN
En présence de:
Jean CHAISE, père de l'époux, qui a signé CHAIZE
Marie DANTON, mère de l'époux
Léonard BELLEGY, père de l'épouse
Gilberte MARTIN, mère de l'épouse
Gilbert BELLEGIT, Gilbert MALTERRE, Louis BELLEGIT
Jean SIMON, qui a signé

Mardi 22 Février 1791

Mariage de **Gilbert ROUSSET**, demeurant aux Boueix, fils majeur de feu autre Gilbert et de Marguerite VALLENET
avec **Louise PARY**, demeurant au bourg de La Serre, fille de feu François et de Gabrielle CEDON
En présence de:
Marguerite VALLENET, mère de l'époux
Antoine DUMAS, frère de l'époux !
Annet PARY, Léonard PARY, Annet MALTERRE
Une signature PARY

Mardi 08 Novembre 1791

Mariage de **Joseph GRATIGNAT**, veuf de Hélène JORAND
avec **Jeanne PERICHON**, veuve de Pierre MAYET
En présence de:
Jean PENICHON, qui a signé
Jean GROSCAT, Loup BABOUX, Antoine GAUDERAT

Mardi 07 Février 1792

Mariage de **Léonard Annet LENOBLE**, demeurant Chez-Peytouret, paroisse de La Serre, fils mineur de feu Loup et de Marguerite COURTIGNON
avec **Gabrielle BABOUX**, demeurant à Villecroux, fille de Léonard, laboureur et de Jeanne PENICHON

En présence de:
Messire ...(omis) SIMONET, curé, demeurant en la paroisse de La Serre, (en principe Symphorien)
Annet PARIS, beau-frère et curateur de l'époux
Michel PEYNICHON, grand-père de l'épouse
Annet LENOBLE, Augustin LENOBLE, Pierre DAURIOUX
Léonard BABOUX, père de l'épouse
Nombreuses signatures
Notaire: Contrat devant Me COURTIGNAT et GAUMET

Lundi 20 Février 1792

Mariage de **Barthélémy PARIS**, cultivateur, demeurant à Montflour, paroisse de Tardes, fils d'Antoine et de Marie ROUSSET?
avec **Marie CHAMALIT**, demeurant au Montgaudon, fille de feu Jean et de Marie BABOUX, tutrice
En présence de:
Antoine PARIS, père de l'époux
Gilbert FONTEIX, Jean CHAMALIT, Léonard DUMONTEIL
Marie BABOUX, mère et tutrice de l'épouse
Notaire: Contrat devant Me GAUMET

Lundi 28 Janvier 1793

Mariage de **François PARROT**, maçon, demeurant au Prieuré, qui a signé, veuf de Marie BABOUX, fils majeur de feu François, marchand voiturier et de défunte Martialle MARTIN, demeurant au présent bourg
avec **Marie BAJAVON**, servante, demeurant au présent bourg, fille majeure de Michel, cultivateur, âgé de 80 ans, demeurant au Masrembaud, commune de Champagnat, consentant par procuration devant Me BOUDET, notaire, le 22/01/1793 et de défunte Marie ROUGERON
En présence de:
Pierre PARROT, marchand voiturier, âgé de 30 ans, demeurant au présent bourg, neveu de l'époux, qui a signé
Léonard BABOUX, cultivateur, âgé de 35 ans, demeurant à Villecroux, beau-frère de l'époux
François BAJAVON, cultivateur, âgé de 40 ans, demeurant au Masrembaud, frère de l'épouse
Pierre BAJAVON, cultivateur, âgé de 32 ans, demeurant au Masrembaud, frère de l'épouse

Mardi 29 Janvier 1793

Mariage de **Léonard LEGRAND**, maçon, demeurant à Rebeyreix, commune de Mainsat, fils majeur de feu Pierre, cultivateur et de défunte Gabrielle BUJADOUX
avec **Marie BRUNET**, demeurant à Neuville, fille mineure de François, cultivateur et de défunte Madeleine MICHON
En présence de:
Charles LEGRAND, cultivateur, âgé de 30 ans, demeurant à Rebeyreix, frère de l'époux
Oradoux BUJADOUX, meunier cultivateur, âgé de 40 ans, demeurant à La Charaize, commune de Mainsat, oncle de l'époux
François BRUNET, cultivateur, âgé de 50 ans, demeurant à Neuville, père de l'épouse
Louis BRUNET, cultivateur, âgé de 50 ans, demeurant à Begouneix, commune du Tromp, oncle de l'épouse
Plusieurs signatures

Mardi 29 Janvier 1793

Mariage de **Jean PRADILLION**, cultivateur, demeurant à Peronnois, commune de Peyroux-St-Pierre, fils majeur de autre Jean et d'Anne COURTY
avec **Marie GAILLIARD**, demeurant à Sermensanne, fille mineure d'Antoine, cultivateur et de Suzanne CHOMETTE
En présence de:
Antoine GAILLIARD, cultivateur, âgé de 40 ans, demeurant à Sermensanne, père de l'épouse
Pierre GAUDEIX, cultivateur, âgé de 40 ans, demeurant à Lachaud, commune de St-Priest (d'Evaux), oncle de l'épouse
Jean PRADILLION, cultivateur, âgé de 60 ans, demeurant à Peronnois, père de l'époux
Claude AMARSAUX, cultivateur, âgé de 27 ans, demeurant à Haute-Serre, commune de St-Chabrais
Plusieurs signatures

Mardi 05 Février 1793

Mariage de **Sébastien TARNAUD**, maçon, demeurant au présent bourg, veuf de Jeanne LEVISTRE, fils majeur de feu Antoine et de défunte Françoise CLUZET
avec **Marie POULAIN**, demeurant Chez-Baboux, fille majeure de feu Marien, cultivateur et de Marguerite MALTERRE

En présence de:
Marie TARNAUD, majeure, demeurant à Lachaud, commune de St-Priest (d'Evaux), soeur de l'époux
Gilbert POULAIN, cultivateur, majeur, demeurant Chez-Baboux, frère de l'épouse
Sébastien BELLEGY, cultivateur, majeur, demeurant Chez-Baboux, voisin de l'épouse
Antoine BELLEGY, cultivateur, majeur, demeurant à La Viergne, commune d'Issoudun (-Létrieix), frère de l'épouse
Jean GROSCAT, maréchal, majeur, demeurant au présent bourg
Plusieurs signatures

Mardi 19 Février 1793

Mariage de **Martial GAILLIARD**, maçon, demeurant au Meignoux, commune de St-Priest (d'Evaux), veuf de Françoise TABAS, fils majeur de feu Gilbert et de défunte Marie MATIVE/MATIVÉ, demeurant à La Villette, commune de La Serre
avec **Anne MIGAT**, servante, demeurant Chez-Varoche, originaire de Redonfaud, commune de Mainsat, fille majeure de feu Pierre et de Jeanne DENIS
En présence de:
Léonard SIMONET, maçon, majeur, demeurant au Meignoux, beau-frère de l'époux
François BRIAN, maçon, majeur, demeurant à Bussière, commune du Chauchet
Jean DUTEIL, maçon, majeur, demeurant à Beauvais, commune de Champagnat, beau-frère de l'épouse
Jean BELLEGIT, maçon, majeur, demeurant Chez-Varoche, maître de l'épouse

Lundi 08 Avril 1793

Mariage de **Jean FOURNEAUX**, cultivateur, fils mineur de feu Antoine, cultivateur et de Françoise PETIT, demeurant à Haute-Serre, commune de Peyrat-la-Nonière, tutrice
avec **Marie BUJARD**, servante, demeurant Chez-Baboux, originaire de Malleiteix, commune de Champagnat, fille mineure de feu Marien, cultivateur et de défunte Marguerite BORD
En présence de:
Marien PARROT, cultivateur, âgé de 37 ans, demeurant à Gouzat, commune de Champagnat, cousin de l'épouse
Pierre BUJARD, cultivateur, âgé de 27 ans, demeurant à Gouzat, cousin de l'épouse
Gilbert POULAIN, cultivateur, âgé de 47 ans, demeurant Chez-Baboux, voisin de l'épouse
Jean MAZURE, cultivateur, âgé de 60 ans, demeurant au bourg de La Croix-au-Bost, cousin de l'épouse
Jean GROSCAT, maréchal, demeurant au présent bourg, voisin de l'épouse
Plusieurs signatures

Jeudi 05 Septembre 1793

Mariage d'**Antoine DURANTON**, cultivateur, demeurant à Sermensanne, fils majeur de feu Mathurin et de Jeanne PASCAL
avec **Marguerite PARROT**, demeurant au présent bourg, fille de feu Jean-Baptiste, marchand voiturier et cultivateur et de Catherine CHABRIDIER
En présence de:
Jeanne PASCAL, mère de l'époux
Pierre DURANTON, oncle de l'époux
François DURANTON, oncle de l'époux
Catherine CHABRIDIER, mère de l'épouse
Pierre PARROT, frère de l'épouse
François CHABRIDIER, oncle de l'épouse
Annet CHABRIDIER, cousin de l'épouse
Plusieurs signatures

26 Frimaire An 2 (Lundi 16 Décembre 1793)

Mariage de **Joseph QUENTIN**, manœuvre, demeurant à Sermensanne, originaire de Solignat, commune de St-Maurice-près-Pionsat (Puy-de-Dôme), fils majeur de feu Grégoire et de défunte Gabrielle DUPOUX
avec **Marguerite BOURDIER**, demeurant à Sermensanne, fille majeure de Sylvain et de Sylvaine DUBOIS
En présence de:
Jean QUENTIN, cultivateur, demeurant à Villecroux
Sylvain BOURDIER, demeurant à Sermensanne, père de l'épouse
Sylvaine DUBOIS, demeurant à Sermensanne, mère de l'épouse
Antoine BOURDIER, demeurant à Sermensanne, frère de l'épouse
Jean BOURDIER, demeurant à Sermensanne, frère de l'épouse

22 Nivose An 2 (Samedi 11 Janvier 1794)

Mariage de **Pierre DECHAUX**, cultivateur, demeurant à Busserolle, commune de La Serre, fils majeur de Pierre, cultivateur et de Françoise PARIS
avec **Anne GASNE**, demeurant à La Gravelle, fille mineure de Marien, meunier et de Léonarde TAILLANT
En présence de:
Marien BABOUX, beau-frère de l'époux
Annet GASNE, oncle de l'épouse
Pierre DECHAUX, père de l'époux
Françoise PARIS, mère de l'époux
Marien GASNE, père de l'épouse
Léonarde TAILLANT, mère de l'épouse

16 Pluviose An 2 (Mardi 04 Février 1794)

Mariage de **Joseph CHOPELON**, demeurant Chez-Varoche, fils majeur de feu François et de Gilberte DUTEIL
avec **Anne BABOUX**, demeurant Chez-Varoche, fille mineure de feu Gilbert et de Marie LARUAS
En présence de:
Marien BABOUX, majeur, demeurant Chez-Varoche, frère de l'épouse
François PIRON, cultivateur, majeur, demeurant au Deveix, commune de Champagnat, ami de l'épouse
Gilbert CHOPELON, majeur, frère de l'époux
André LAMIRON, majeur, cousin de l'époux
Marie LARUAS, majeure, mère de l'épouse

16 Pluviose An 2 (Mardi 04 Février 1794)

Mariage d'**Antoine MARTIN**, demeurant à Chabredier, commune de Champagnat, fils de Jean, cultivateur et de défunte Jeanne CHABRIDIER
avec **Marie MOREAUX**, demeurant à Sermensanne, fille majeure de Mathurin, cultivateur et de défunte Marie BELLEGIT
En présence de:
Annet MALTERRE, cultivateur, majeur, demeurant à Chabredier
Antoine BELLEGIT, cultivateur, majeur, demeurant à Sermensanne
Jean MARTIN, majeur, père de l'époux
Mathurin MOREAUX, majeur, père de l'épouse

16 Pluviose An 2 (Mardi 04 Février 1794)

Mariage de **Léonard CHAMBONNET**, majeur, demeurant Chez-Varoche, veuf de Jeanne CHAMALIT
avec **Marie BENETON**, demeurant au Deveix, commune de Champagnat, fille majeure de feu Jean et de Rose CATHELOT
En présence de:
Marien CHAMBONNET, maçon, majeur, demeurant Chez-Varoche, père de l'époux
Joseph CHOPELON, maçon, majeur, demeurant Chez-Varoche
Rose CATHELOT, majeure, mère de l'épouse
François PIRON, majeur, beau-frère de l'épouse
Mathieu MANGOT, majeur
Commentaires : Dans les deux registres l'épouse est prénommée Marie dans l'acte mais Jeanne en marge (par erreur semble-t-il)

7 Ventose An 2 (Mardi 25 Février 1794)

Mariage de **Léonard BOURNAUD**, maçon, demeurant Chez-Chavet, fils majeur de feu François et de Marie MAUME
avec **Marie CHEZE**, demeurant à Rogne, fille mineure de Jean, meunier et de défunte Marie DANTON
En présence de:
Michel CHEZE, majeur, frère de l'épouse
François CHEZE, majeur, frère de l'épouse, qui a signé CHAIZE
François BOURNAUD, majeur, demeurant Chez-Chavet
Sébastien BOURNAUD, majeur
Jean CHEZE, majeur, père de l'épouse

3 Nivose An 3 (Mardi 23 Décembre 1794)

Mariage d'**Annet CHOPELLON**, majeur, demeurant à Léon-le-Franc, commune de Bosroger, veuf de Françoise BONJANET?
avec **Marie BAJAVON**, locataire, majeure, demeurant au présent bourg, veuve de François PARROT

En présence de:
Jean CHOPELLON, qui a signé
François BAJAVON, demeurant au Masrembaud, commune de Champagnat, frère de l'épouse
Léonard CHAMBONNET, demeurant Chez-Varoche
Marien BABOUX, demeurant Chez-Varoche

5 Nivose An 3 (Jeudi 25 Décembre 1794)

Mariage de **Michel GRATIGNAT**, cultivateur, demeurant à Sermensanne, fils mineur de Joseph et de défunte Hélène JORAND
avec **Marie MAYET**, demeurant à Sermensanne, fille mineure de feu Pierre et de Jeanne PENICHON
En présence de:
Joseph GRATIGNAT, père de l'époux
François MARTIN, cultivateur, demeurant à Sermensanne, qui a signé
Jean PENICHON, cultivateur, demeurant à Belleteix, commune de La Croix-au-Bost, oncle de l'épouse
Jeanne PENICHON, mère et tutrice de l'épouse

22 Pluviose An 3 (Mardi 10 Février 1795)

Mariage de **Sébastien BUJARD**, cultivateur, demeurant à Malleiteix, commune de Champagnat, fils mineur de feu Guillaume et de défunte Marie BUJARD
avec **Marie CHABREDIER**, demeurant au Montgaudon, veuve de Léonard CHERMARTIN, fille mineure de François, cultivateur et d'Elisabeth VINCENDON
En présence de:
Jean MAZURE, tuteur de l'époux
Marien BUJARD, oncle de l'époux
Pierre BUJARD, cousin de l'époux
Pierre CHABREDIER, cultivateur, demeurant à L'Empure, commune de St-Priest (d'Evaux), frère de l'épouse

28 Pluviose An 3 (Lundi 16 Février 1795)

Mariage d'**Antoine BELAT**, demeurant au bourg de La Croix-au-Bost, qui a signé, veuf de Marie DELARBRE
avec **Marguerite MOREAU**, demeurant à Sermensanne, veuve de Joseph MALTERRE, maçon, fille de Mathurin, cultivateur et de défunte Marie BELLEGY
En présence de:
Gilbert MARTIN, voisin
François DELARBRE, demeurant en la commune de La Croix-au-Bost
Pierre BUJARD, cultivateur, demeurant à Gouzat, commune de Champagnat
Mathurin MOREAU, père de l'épouse

5 Ventose An 3 (Lundi 23 Février 1795)

Mariage de **Jean FRANC**, cultivateur, demeurant au Prieuré, veuf de Catherine BABOUX
avec **Marie PETIT**, demeurant au Courtioux, commune de St-Amand, fille majeure de Pierre , cultivateur et d'Anne MAZETIERE
En présence de:
Pierre PETIT, père de l'épouse, qui a signé
Jean MAZETIER, cousin
François BONNEAUD, cultivateur, demeurant au Montgaudon, neveu de l'époux, qui a signé
Gilbert POULAIN, maire, demeurant Chez-Baboux, qui a signé

17 Prairial An 3 (Vendredi 05 Juin 1795)

Mariage d'**Etienne BARABANT**, tisserand, demeurant en la commune d'Aubusson, qui a signé, fils majeur de feu Jacques et de Marie TAILLANT
avec **Marie Gabrielle MEUNIE**, institutrice, demeurant en la présente commune depuis 3 mois, qui a signé, fille majeure de Michel, demeurant en la commune d'Aubusson et d'Anne BABONNE
En présence de:
... COULEDON, instituteur, demeurant en la présente commune
Pierre AURIE
François Marie LAGORSSE, demeurant au présent bourg, frère !, qui a signé
Barthélémy COURSE, pionnier, demeurant au présent bourg

16 Brumaire An 4 (Samedi 07 Novembre 1795)

Mariage de **Jacques BELLEGY**, cultivateur, majeur, demeurant à Bellegy, qui a signé BELEGI, veuf de Marie BAJAVON

avec **Marie PINETON**, servante, demeurant à Bellegy, originaire du bourg de Mainsat, fille majeure de feu Gilbert et de Marie PRADEUX
En présence de:
Annet JANY, cultivateur, majeur, demeurant au Marembaud, commune de Lupersat, beau-frère de l'époux, qui a signé
Barthélémy COURSE, majeur, demeurant au présent bourg, pionnier locataire
Antoine GAUDERAT, domestique, majeur, demeurant au présent bourg
Pierre Henri LAGORSSE, majeur, demeurant au présent bourg, qui a signé

9 Pluviose An 4 (Vendredi 29 Janvier 1796)

Mariage de **Jean TARNAUD**, maçon, demeurant à Lachaud, commune de St-Priest (d'Evaux), fils majeur de feu Antoine et de défunte Françoise CLUZET
avec **Marie BONNAT**, demeurant à Châtain, fille mineure de feu Pierre et de Jeanne DE BRIAN
En présence de:
Symphorien MALTERRE, maçon, majeur, demeurant Chez-Varoche, qui a signé
Marien BASSON, cultivateur, majeur, demeurant à Châtain
Sébastien TARNAUD, majeur, demeurant au présent bourg, frère de l'époux
Jeanne DE BRIAN, majeure, âgée de 36 ans, mère de l'épouse

19 Pluviose An 4 (Lundi 08 Février 1796)

Mariage de **Jean SIMON**, cultivateur, demeurant au bourg de Champagnat, fils majeur de autre Jean et de Marie CHAIZE
avec **Léonarde CHAPELON**, demeurant à Denofeix, fille majeure de feu Annet, cultivateur et de défunte Anne MALTERRE
En présence de:
Gilbert BOURGNY, cultivateur, majeur, demeurant à Denofeix
Jean CHAPELLON, cultivateur, majeur, demeurant Chez-Varoche, oncle paternel de l'épouse
Pierre AFFRAIX, cultivateur métayer, majeur, demeurant à La Ribière
Jean SIMON, cultivateur, majeur, demeurant au bourg de Champagnat, père de l'époux, qui a signé

2 Floréal An 4 (Jeudi 21 Avril 1796)

Mariage de **François GASNE**, meunier, demeurant à La Gravelle, qui a signé, fils mineur de feu Marien et de Léonarde TAILLANT, tutrice
avec **Marie CROUZOLLE**, demeurant au Cluzeau-Boyer, commune des Portes, fille mineure de Sébastien, cultivateur et de défunte Marie MOURELLON
En présence de:
Annet TAILLANT, majeur, curateur de l'époux
Léonard BELLEGIT, majeur, oncle de l'époux
Jean CROUZOL, majeur, frère de l'épouse
Henri CROUZOL, majeur, frère de l'épouse
Plusieurs signatures

20 Floréal An 4 (Lundi 09 Mai 1796)

Mariage de **Léonard MOREAU**, locataire, âgé de 52 ans, demeurant Chez-Franc, veuf de Françoise BOUDET
avec **Anne MEUNIER**, servante, âgée de 32 ans, demeurant au Montgaudon, originaire de Buffeix, commune de St-Avit-de-Tardes, fille de Jean et de Marie CONNIE?
En présence de:
Pierre ROULLET, cultivateur, majeur, demeurant au Prieuré, neveu de l'époux
Jean FRAND, cultivateur, majeur, demeurant au Prieuré
Jean CHABREDIER, majeur, demeurant au Montgaudon, qui a signé
François BONNEAU, cultivateur, majeur, demeurant Chez-Franc, qui a signé

25 Brumaire An 5 (Mardi 15 Novembre 1796)

Mariage de **Jean BENEITON**, cultivateur, demeurant au présent bourg, qui a signé, fils majeur de Pierre, cultivateur, demeurant à Vaux, commune de Lupersat et de Françoise RONDET
avec **Elisabeth CHABREDIER**, demeurant au Montgaudon, fille majeure de Jean, cultivateur et de Marie CHAMALY
En présence de:
Pierre BENEITON, père de l'époux, qui a signé BENETON
Jean CHABREDIER, père de l'épouse, qui a signé
autre Jean CHABREDIER, qui a signé
Léonard MAURY, meunier, demeurant à Sannegrand, commune de St-Silvain-Bellegarde

21 Nivose An 5 (Mardi 10 Janvier 1797)

Mariage de **Léonard POULAIN**, cultivateur, demeurant au Marembaud, commune de Lupersat, qui a signé, fils majeur de Jean et d'Antoinette BAJAVON
avec **Marie CHAMALY**, demeurant au Montgaudon, fille majeure de feu François et de Marie MALTERRE
En présence de:
Gilbert POULAIN, cultivateur, âgé de 50 ans, demeurant Chez-Baboux
Léon POULAIN, maçon, âgé de 50 ans, demeurant à La Châtre, commune de Champagnat
Antoine LEMAÇON, cultivateur, âgé de 45 ans, demeurant au Montgaudon
Jean CHABREDIER, cultivateur, âgé de 25 ans, demeurant au Montgaudon, qui a signé

5 Pluviose An 5 (Mardi 24 Janvier 1797)

Mariage de **Gilbert TERRADE**, cultivateur, demeurant à La Ribière, fils mineur de Jacques, cultivateur et de Françoise COURTITARAS
avec **Elisabeth BAUDENON**, demeurant à Maisonneix, commune de St-Silvain-Bellegarde, fille majeure de Sylvain, cultivateur et de Marie BAREIX
En présence de:
Jacques TERRADE, demeurant en la commune de St-Silvain-Bellegarde, père de l'époux
Sylvain BAUDENON, père de l'épouse, qui a signé
Gilbert POULAIN, âgé de 50 ans, demeurant Chez-Baboux, qui a signé
Sylvain MOREAU, cultivateur, âgé de 45 ans
Annet BAREIX, cultivateur, âgé de 30 ans, demeurant en la commune de St-Silvain-Bellegarde

12 Pluviose An 5 (Mardi 31 Janvier 1797)

Mariage de **Pierre BELLEGY**, cultivateur, demeurant à La Châtre, commune de Champagnat, fils mineur de feu Annet et de Marie GASNE, demeurant à La Châtre
avec **Anne Marthe BRUNET**, demeurant au Prieuré, fille mineure de François, cultivateur et de défunte Madeleine MICHON
En présence de:
François BRUNET, père de l'épouse
Marie GASNE, mère de l'époux
Pierre PARROT, voiturier, âgé de 33 ans, qui a signé
Sébastien MALTERRE, cultivateur, demeurant au Deveix, commune de Champagnat
Jacques ROUGERON, cultivateur, âgé de 36 ans, demeurant à La Châtre
Jacques CHAGOT, cultivateur, âgé de 36 ans, demeurant à La Châtre

26 Pluviose An 5 (Mardi 14 Février 1797)

Mariage de **Sébastien LEGRAND**, manœuvre, demeurant au présent bourg, fils majeur de Blaise, demeurant au Prieuré et de Marie FAVARD
avec **Marie CARRY**, demeurant Chez-Pinton, fille majeure de feu Alexandre et de défunte Marie ROBERTON
En présence de:
Gilbert POULAIN, cultivateur, majeur, demeurant Chez-Baboux, qui a signé
Pierre ROBERTON, maçon, majeur, demeurant Chez-Pinton
Annet LENOBLE, cultivateur, majeur, demeurant à Villecroux, qui a signé
Antoine GAUDERAT, cultivateur, majeur, demeurant au présent bourg

26 Pluviose An 5 (Mardi 14 Février 1797)

Mariage de **Jean CHOMETTON**, maçon, demeurant à Mourgoux, commune de Champagnat, fils majeur de autre Jean, cultivateur, demeurant à Mourgoux et de Marguerite CATIE
avec **Jeanne GAILLARD**, demeurant à Sermensanne, fille majeure d'Antoine, cultivateur et de Madeleine PICOT
En présence de:
Jean CHOMETON, cultivateur, majeur, demeurant au bourg de La Borne
Antoine MALLETERRE, cultivateur, majeur, demeurant à Lachaud, commune de St-Priest (d'Evaux), qui a signé MALTERRE

9 Ventose An 5 (Lundi 27 Février 1797)

Mariage de **Marien BARTON**, cultivateur, demeurant à Châtain, fils majeur de feu Jean et de défunte Léonarde DE BRIAN
avec **Anne GASNE**, demeurant à La Gravelle, fille majeure de feu François, meunier et d'Anne CEDON

En présence de:
Annet TAILLANT, majeur, demeurant au présent bourg
Pierre DECHAUD, cultivateur, majeur, demeurant à Busserolle, commune de La Serre
Sébastien CHABRAT, maçon, majeur
Jean TARNAUD, maçon, majeur, demeurant Chez-Chavet

9 Ventose An 5 (Lundi 27 Février 1797)

Mariage de **Gilbert ROUSSET**, cultivateur, demeurant aux Boueix, veuf de Louise PARIS, fils de feu Gilbert et de défunte Marguerite VALNET
avec **Marie BOUDET**, demeurant au bourg du Chauchet, fille majeure de feu Louis et de Charlotte GAUDEIX
En présence de:
Annet PARIS, cultivateur, majeur, demeurant au bourg de La Serre, qui a signé
Léonard GASNE, meunier, majeur, demeurant à Brian, commune de La Serre, qui a signé GANE
Gabriel GROSCAT, hongreur, majeur, demeurant à Villecroux
Antoine DUMAS, maçon, majeur, demeurant à Rechat, commune de St-Maurice-près-Pionsat (Puy-de-Dôme)

28 Germinal An 5 (Lundi 17 Avril 1797)

Mariage de **Léonard MARTIN**, maçon, demeurant à Sermensanne, qui a signé, fils majeur de feu autre Léonard, cultivateur, demeurant à Sermensanne et de défunte Marie CHAMALY
avec **Anne GAILLARD**, demeurant à Sermensanne, fille majeure d'Antoine, cultivateur et de Suzanne CHAUMETTE
En présence de:
Annet ALHERITIERE, cultivateur, âgé de 36 ans, demeurant Chez-Bujard, commune de La Croix-au-Bost, qui a signé
Antoine GAILLARD, demeurant à Sermensanne, père de l'épouse, qui a signé
Gilbert MARTIN, cultivateur, âgé de 38 ans, demeurant à Sermensanne, qui a signé
Mathurin MOREAU, cultivateur, âgé de 60 ans, demeurant à Sermensanne
Loup BABOUT, âgé de 50 ans, demeurant au présent bourg

5 Fructidor An 5 (Mardi 22 Août 1797)

Mariage de **Jean GARDAVEAUX**, propriétaire, demeurant à Azaget, commune de Cressat, qui a signé, fils majeur de Léonard, demeurant à Azaget et de défunte Léonarde BAYLE
avec **Marie Gilberte DE LAGORSSE**, demeurant au présent bourg, qui a signé, fille mineure de Joseph Marie, qui a signé et de défunte Anne DUCLOS
En présence de:
Pierre Ambroise DE FOURNOUX, notaire, majeur, demeurant en la commune de St-Maurice, qui a signé
Antoine GAUDERAT, cultivateur, majeur, demeurant au présent bourg, qui a signé
Barthélémy COURSE, pionnier, majeur, demeurant au présent bourg, qui a signé
François Marie DE LAGORSSE, sans profession, majeur, demeurant au présent bourg, qui a signé

1 Messidor An 6 (Mardi 19 Juin 1798)

Mariage de **Gilbert MEUNIER**, tailleur d'habits, demeurant à Buffeix, commune de St-Avit-de-Tardes, fils majeur de feu Jean, cultivateur et de défunte Marie COGNY
avec **Gabrielle ROUSSEAU**, demeurant au Prieuré, fille majeure de feu Jean et de défunte Léonarde MOREAU
En présence de:
Jean SIMONET, cultivateur, majeur
Gilbert FILLEBOIX?, cultivateur, majeur, demeurant à Buffeix
Jean FRANC, cultivateur, majeur, demeurant au Prieuré
Léonard MOREAU, cardeur de laine, majeur, demeurant à Chamy, commune de St-Avit-de-Tardes !

==== Les mariages des Ans VII et VIII ont été enregistrés au chef-lieu du canton : Bellegarde ====

10 Messidor An 8 (Dimanche 29 Juin 1800)

Mariage de **Michel VERDAT**, expert géomètre, demeurant au bourg de Montel-de-Gelat (Puy-de-Dôme), qui a signé, fils majeur de Pierre, notaire, demeurant au bourg de Montel-de-Gelat, qui a signé
et de Marie CHARLES
avec **Marie Françoise DE LAGORSSE**, demeurant au présent bourg, qui a signé, fille majeure de Joseph Marie, qui a signé et de défunte Anne DUCLOS

En présence de:
Jean-François DE LAGORSSE, qui a signé
Louis LENOBLE, qui a signé
François DUMONT, qui a signé
François VERNIOL, qui a signé
Michel MERIDIAS, Alexandre DOUHET

14 Pluviose An 9 (Mardi 03 Février 1801)

Mariage de **Pierre MARTIN**, maçon, âgé de 19 ans, demeurant à Sermensanne, qui a signé, fils de François, laboureur et de Marie MARECHAL
avec **Elisabeth MAILLARI**, âgée de 16 ans, demeurant à Lichiat, commune de Peyrat-la-Nonière, fille de feu ...(omis) et d'Elisabeth TONNE/TONNÉ
En présence de:
Louis CHABRIDIER, cultivateur, âgé de 68 ans, demeurant à Sermensanne
Annet CHABRIDIER, maçon, âgé de 33 ans, demeurant à Sermensanne
Jean CHAUMETON, maçon, âgé de 29 ans, demeurant à Sermensanne
François MARTIN, laboureur, âgé de 56 ans, demeurant à Sermensanne, père de l'époux

21 Pluviose An 9 (Mardi 10 Février 1801)

Mariage de **François GASNE**, meunier, âgé de 22 ans, né le 01/01/1779 à La Gravelle, demeurant à La Gravelle, qui a signé, fils de feu Marien et de Léonarde TAILLANT, demeurant à La Gravelle
avec **Anne GROSCAS**, née à Villecroux, demeurant à Villecroux, qui a signé, fille de Gabriel, hongreur et de Marie MALTERRE
En présence de:
Pierre GROSCAS, laboureur, âgé de 44 ans, demeurant en la présente commune, qui a signé
Jean QUENTIN, maçon, âgé de 43 ans, demeurant en la présente commune
Annet GROSCAS, laboureur, âgé de 52 ans, demeurant en la présente commune, qui a signé
Marien PEIROUX, tailleur de pierre, âgé de 36 ans, demeurant en la commune de Lupersat, qui a signé

27 Pluviose An 9 (Lundi 16 Février 1801)

Mariage de **Jean BRUNET**, laboureur, âgé de 38 ans, né le 13/07/1763 à St-Jean-de-Goulas (Puy-de-Dôme), demeurant en la présente commune, fils de feu Simon, demeurant à St-Jean-de-Goulas et de défunte Jeanne LIZARD
avec **Marie CHABRAT**, âgée de 18 ans, née le 08/02/1783 en la présente paroisse, demeurant en la présente commune, fille de feu Louis et de Claudine MATIVET
En présence de:
Jean GROSCAT, maréchal, âgé de 41 ans, demeurant en la présente commune, qui a signé
Barthélémy COURSE, pionnier, âgé de 45 ans, demeurant en la présente commune
Sébastien CHABRAT, maçon, âgé de 60 ans, demeurant en la présente commune
François BOURNAUD, laboureur, âgé de 43 ans, demeurant en la présente commune
Commentaires : St-Jean-de-Goulas : il s'agit peut-être de St-Jean-St-Gervais qui, sous la Révolution, se nommait St-Jean-de-Goullache ou Goullache

27 Pluviose An 10 (Mardi 16 Février 1802)

Mariage de **Léonard GRANDON**, maçon, âgé de 25 ans, né le 14/06/1777 en la paroisse de St-Priest (d'Evaux), demeurant au Pont-de-Bonlieu, commune de St-Priest (d'Evaux), fils de feu Denis et de Marie MALANEDE
avec **Marie DURANTON**, âgée de 25 ans, née le 11/01/1777 en la présente paroisse, demeurant à Sermensanne, fille majeure de Pierre, demeurant à Sermensanne et de Gilberte MARTIN
En présence de:
François SAVARDEIX, maçon, âgé de 30 ans, demeurant à Sermensanne
Pierre DURANTON, laboureur, âgé de 60 ans, demeurant à Sermensanne
Antoine DURANTON, laboureur, âgé de 33 ans, demeurant à Sermensanne
Annet DEPOUX, laboureur, âgé de 53 ans, demeurant à Sermensanne
Joseph GRATIGNIAT, laboureur, âgé de 60 ans, demeurant à Sermensanne

LISTE ALPHABETIQUE DES CONJOINTS

Types d'actes

Catégorie UN (Unions) -----> M = Mariage ** C = Congés pour mariage ** P = Publication de mariage
R = Réhabilitation de mariage ** F = Fiançailles ** A = Bans ** V = Divorce ** T = Contrat de mariage

Catégorie SD (Sépultures - Décès) -----> S = Sépulture (avant le 22/09/1792) ** D = Décès (après)

Catégorie BN (Baptêmes - Naissances) -----> B = Baptême (avant le 22/09/1792) ** N = Naissance (après)

Catégorie Z (Commentaires) -----> Z= Commentaire

Nom prénom époux/épouse	Nom prénom conjoint	Date acte	Acte
... ...	LUQUET Sébastien	22/01/1715	M
... François	CATALLET Marie	26/02/1691	M
... Gilbert	MALYRI Gabrielle	02/02/1732	M
... Marguerite	CHABREDIER Annet	09/02/1732	M
...(omis) ...	ROBERTON Gabrielle	18/05/1728	M
...(omis) ...	MICHON Léonard	09/02/1722	M
AFFRAIX Annet	PASSEVENT Marie	21/01/1777	M
AFFRAIX Gabrielle	LUQUET Sébastien	04/02/1704	M
AFFRAIX Léonard	MERIGOT Marie	10/02/1784	M
AFFRAIX Léonarde	RIVIER Marien	05/02/1771	M
AFFRAIX Pierre	GROSCAT Marianne	17/02/1784	M
AFFRAIX Pierre	LUQUET Sébastienne	10/02/1698	M
AFREIX Gilbert	BERNARD Marie	07/02/1741	M
AFREIX Jean	MALTERE Gabrielle	29/01/1754	M
AFREIX Léonard	DENIS Marie	23/01/1759	M
AFREIX Pierre	MAYET Jeanne	23/01/1753	M
AFREIX Sébastien	BERGERON Marie	10/02/1728	M
AFREIX Sébastien	BOURDIER Sébastienne	10/02/1733	M
ALEYRITIERE Gabrielle	DURANTHON Léonard	19/06/1684	M
ALHERITIERE Marie	CHABRIDIER Annet	18/01/1791	M
AUROUSSEAU Claude	MORINET Léonarde	22/06/1706	M
AUROUSSEAU Jean	BATALION Marie	16/02/1759	M
AUROUSSEAU Jean	MARTIN Gilberte	16/02/1700	M
AUROY? Jeanne	BRUNET François	15/01/1725	M
AUSSONNE Léonard	PERUDE Hélène	04/10/1762	M
AUVISTE Anne	GRASSI Jean	27/07/1698	M
AUVISTE Gabrielle	MAYET Pierre	24/04/1697	M
AUVISTE Louis	PEITOUREAU Antoinette	15/02/1724	M
BABBOUT Domet	BELLAT Catherine	19/02/1686	M
BABOU Annet	DELARBRE Jacquette	10/02/1756	M
BABOU Léonard	MORINET Marie	10/01/1758	M
BABOU Marie	CHAMALY Jean	10/02/1756	M
BABOU Pierre	CHABRAT Anne	20/04/1751	M
BABOUT Françoise	CHABRAT Antoine	07/02/1785	M
BABOUT Gilbert	LARUAS Marie	02/03/1767	M
BABOUT Loup	TEITON Marie	05/02/1771	M
BABOUT Michelle	LACOUR Jacques	12/02/1765	M
BABOUT Pierre	DANTON Michelle	22/11/1763	M
BABOUX Anne	CHOPELON Joseph	04/02/1794	M
BABOUX Antoine	DUPONT Marie	29/01/1775	C
BABOUX Catherine	FRANC Jean	10/02/1777	M
BABOUX Françoise	GAUDERAT Antoine	14/02/1786	M
BABOUX Gabrielle	LENOBLE Léonard	07/02/1792	M
BABOUX Jacquette	DENIS Gilbert	17/02/1778	M
BABOUX Léonard	PEINICHON Jeanne	19/02/1776	M
BABOUX Madeleine	GAILLIARD François	04/02/1777	M
BABOUX Madeleine	DURANTON Marien	26/01/1790	M
BABOUX Marie	LENOUAUD Joseph	07/02/1775	C
BABOUX Marie	PARROT François	02/03/1772	M
BABOUX Michelle	MOREAUX Antoine	14/02/1774	M
BABOUX Pierre	GIRAUDON Anne	06/02/1787	C
BAJAVON Marie	BELLEGY Jacques	06/02/1781	M
BAJAVON Marie	PARROT François	28/01/1793	M
BAJAVON Marie	GROSCAT Marien	28/02/1724	M
BAJAVON Marie	CHOPELLON Annet	23/12/1794	M
BAJAVON Michel	CHAMALY Marie	12/02/1726	M
BALAN...? Toinette	GER...? Jean	28/11/1680	M
BALE Marie	MALTERRE Jean	04/05/1700	M
BALET Marie	MAYET Annet	31/01/1769	M
BALLET? Léonard	CHAMALY Marguerite	23/02/1688	M
BALLOT Silvend?	DANTHON Sébastien	01/07/1688	M
BARABANT Etienne	MEUNIE Marie	05/06/1795	M

Nom prénom époux/épouse	Nom prénom conjoint	Date acte	Acte
BARACHIT Marien	MALTERRE Marie	06/02/1787	C
BARAUT Pierre	LUQUET Sébastienne	08/02/1729	M
BARDE Gaspard	BONNETON Anne	01/02/1729	M
BARDY Gaspard	GALIARD Marie	31/07/1731	M
BARDY Jeanne	BOURNAUD Jean	01/02/1735	M
BARDY Philiberthe	BOURDIER François	08/02/1773	C
BARDY Sébastien	BOURDIER Marie	09/02/1773	M
BARGERON Antoine	DESEAUVE Marie	02/02/1740	M
BARGIRON Anne	PEROUX Pierre	08/02/1774	M
BARNY Antoinette	FONTEIX Michel	28/02/1729	M
BARTHON Jean	DEBRIANT Léonarde	01/03/1756	M
BARTHONNET Marien	BESSIERE Claudie	27/02/1729	M
BARTON Marien	GASNE Anne	27/02/1797	M
BASBOU Marie	GRELET Jacques	24/02/1716	M
BASBOUT Anne	DECOURTIARAS François	22/01/1737	M
BASBOUT Annet	MARTIN Catherine	11/02/1721	M
BASBOUT Annet	DELHORT Domette	04/02/1698	M
BASBOUT Antoine	VERONNET Marie	07/02/1741	M
BASBOUT Françoise	DURANTHON Sébastien	09/02/1700	M
BASBOUT Jeanne	MOURELLON Georges	26/02/1727	M
BASBOUT Léonarde	SOURIOUX François	10/02/1687	M
BASBOUT Marie	BELLEGY Sébastien	02/03/1726	M
BASBOUT Marie	LOURIOUX Pierre	22/02/1729	M
BASBUT Charles?	VITRAGEON Gabrielle	12/02/1688	M
BATAILLON Antoine	DURANTHON Madeleine	31/01/1696	M
BATALION ...(omis)	DURANTHON Madeleine	31/01/1696	M
BATALION Marie	AUROUSSEAU Jean	16/02/1759	M
BATRAN Marie	MALTERE Léonard	29/01/1760	M
BAUDEAU Hélène	DELAFAYE Annet	25/02/1754	M
BAUDENON Elisabeth	TERRADE Gilbert	24/01/1797	M
BAUDENON Marie	DANTHON Annet	03/03/1734	M
BEAUDAU Etienne	DENIS Marie	12/02/1765	M
BEAUFORT (DE) Françoise	BRIAN (DE) Simon	26/01/1745	M
BELAT Antoine	MOREAU Marguerite	16/02/1795	M
BELE Léonard	CHAMALY Marie	15/02/1718	M
BELE Marie	CHABREDIER Léonard	29/01/1709	M
BELE/BELÉ Jacques	CHAMALY Antoinette	15/02/1718	M
BELEGI Marien	RAINAUD Marguerite	09/01/1769	M
BELEGIT Anne	DENIS Claude	18/02/1760	M
BELEGIT Annet	MARTIN Françoise	07/01/1756	M
BELEGIT Jean	PASCAL Catherine	25/02/1754	M
BELEGIT Loup	BRUNET Marthe	08/02/1757	M
BELEGIT Madeleine	SAUZET Jean	06/02/1758	M
BELEGIT Marie	MOREAU Mathurin	04/02/1755	M
BELEGY Jean	CHOPELON Gabrielle	28/02/1718	M
BELEGY Marguerite	GROSCAT Domet	13/07/1706	M
BELEGYS Jacques	FONTEIX Marie	28/01/1738	M
BELLAT Catherine	BABBOUT Domet	19/02/1686	M
BELLEGI Antoine	FAVARD Marie	07/02/1730	M
BELLEGI Marien	CHAPARD Marie	16/02/1745	M
BELLEGIS Marie	GONGAUD Antoine	05/02/1732	M
BELLEGIT Léonarde	PAROT Pierre	23/02/1784	M
BELLEGIT Marien	CHABRIDIER Marie	23/02/1789	M
BELLEGY Anne	MANGOT Mathieu	18/08/1783	M
BELLEGY Anne	DEBRIAN Gilbert	09/01/1725	M
BELLEGY Anne	DENIS Gilbert	01/02/1785	M
BELLEGY Annet	MICHONET Françoise	10/02/1778	M
BELLEGY Annet	BELLEUX Jeanne	11/02/1772	M
BELLEGY Annet	RAZE Jeanne	09/02/1700	M
BELLEGY Annet	SOURIOUX Marie	05/02/1686	M
BELLEGY Antoine	JANICAUD Anne	29/01/1782	M
BELLEGY Antoine	MOURINET Jeannette	03/02/1706	M

Nom prénom époux/épouse	Nom prénom conjoint	Date acte	Acte
BELLEGY Antoine	LOINET Thérèse?	25/01/1773	C
BELLEGY François	BELLEGY Marie	09/02/1779	M
BELLEGY Françoise	CHAISE François	15/02/1791	M
BELLEGY Jacques	FAVARD Jeanne	17/02/1744	M
BELLEGY Jacques	BAJAVON Marie	06/02/1781	M
BELLEGY Jacques	PINETON Marie	07/11/1795	M
BELLEGY Jean	JORAN Marie	29/10/1781	M
BELLEGY Jean	CHABRIDIER Catherine	05/02/1782	M
BELLEGY Léonarde	JORAN Sébastien	29/10/1781	M
BELLEGY Léonarde	JOANDET Barthélémy	31/01/1774	C
BELLEGY Marguerite	CHO...? Emile?	28/01/1685	M
BELLEGY Marie	TAILLANT Annet	18/11/1777	M
BELLEGY Marie	CHAMALY Sébastien	08/02/1724	M
BELLEGY Marie	BELLEGY François	09/02/1779	M
BELLEGY Marie	MOREAU Gilbert	16/02/1734	M
BELLEGY Marien	MOURELLON Marie	09/02/1694	M
BELLEGY Mathurin	DECHIERFRANC Gabrielle	21/02/1708	M
BELLEGY Michelle	BOURICHON Domet	09/02/1683	M
BELLEGY Pétronille	GAILLARD? François	07/02/1684	M
BELLEGY Pierre	BRUNET Anne	31/01/1797	M
BELLEGY Sébastien	BASBOUT Marie	02/03/1726	M
BELLEGY Sébastien	PAROT Jacqueline	01/02/1779	M
BELLETEIX Jean	CHABRIDIER Marie	01/02/1779	M
BELLETEIX Marie	MARTIN François	01/02/1779	M
BELLEUX Jeanne	BELLEGY Annet	11/02/1772	M
BELLOEIL Gabrielle	LEVISTRE Annet	03/02/1739	M
BELLON Catherine	DURANTHON Antoine	19/02/1726	M
BENEITON Jean	CHABREDIER Elisabeth	15/11/1796	M
BENETON Marie	CHAMBONNET Léonard	04/02/1794	M
BERGER Françoise	MICHON Joseph	18/01/1718	M
BERGER Marie	DANTON Loup	17/02/1756	M
BERGERON Marie	AFREIX Sébastien	10/02/1728	M
BERGIER? Jeanne?	DEBRIAN Domet	30/01/1685	M
BERNARD Marie	AFREIX Gilbert	07/02/1741	M
BERNARD Marie	BONNEAU Joseph	15/02/1735	M
BERTRAND Léonarde	GROSCAT Annet	14/02/1774	M
BESSIERE Claude	PINLAUD Nicolas	20/05/1762	M
BESSIERE Claudie	BARTHONNET Marien	27/02/1729	M
BIALO? Marien	GROCAT Jacquette	09/01/1691	M
BLANC Michel	DURANTHON Françoise	23/02/1705	M
BLANCHON Léonard	DESEAUVE Gabrielle	27/01/1671	M
BODEAUX Hélène	VERIER Pierre	11/02/1783	M
BODENON Pierre	MONTANION Marie	08/02/1763	M
BOIRON François	DECHIERFRANC Marie	27/06/1714	M
BONAT Pierre	DEBRIAN Jeanne	07/02/1775	M
BONETON Léonard	BROUSSELIER Madeleine	31/05/1757	M
BONNAT Marie	TARNAUD Jean	29/01/1796	M
BONNEAU François	DELORS Madeleine	01/02/1791	M
BONNEAU Joseph	BERNARD Marie	15/02/1735	M
BONNETON Anne	BARDE Gaspard	01/02/1729	M
BONNETON Gabrielle	COURTIERAS François	18/01/1735	M
BONNETON Léonard	MARTIN Françoise	11/11/1710	M
BOU...? Domet	LIGIER Gabrielle	18/01/1675	M
BOUCHET Anne	MALTERRE Symphorien	06/02/1787	M
BOUDET Françoise	MOREAUX Léonard	04/02/1777	M
BOUDET Léonard	MOREAUX Marie	23/02/1789	M
BOUDET Marie	ROUSSET Gilbert	27/02/1797	M
BOUNETON Léonard	JORAN Marguerite	18/02/1772	M
BOURBONET Catherine	PINLAUD Marien	08/02/1763	M
BOURDET Marie	CHAMALY Jean	03/02/1742	M
BOURDIER ...	MERCIER Jeanne	13/02/1732	M
BOURDIER Anne	CANTIN Jean	07/02/1775	M

Nom prénom époux/épouse	Nom prénom conjoint	Date acte	Acte
BOURDIER Annet	NIGAUD Gabrielle	26/02/1770	M
BOURDIER Catherine	FOUGEROL Michel	25/01/1780	M
BOURDIER Denis	DENYS Gabrielle	03/02/1717	M
BOURDIER Domet	MALHYARY Michelle	11/02/1716	M
BOURDIER Domet	MAYET Marie	12/02/1732	M
BOURDIER François	BARDY Philiberthe	08/02/1773	C
BOURDIER Gilbert	FOUGEROL Marie	02/02/1734	M
BOURDIER Jacques	MEUSNIER Gilberte	10/01/1713	M
BOURDIER Jean	MALTERRE Anne	03/02/1752	M
BOURDIER Jeanne	LAUMET Sébastien	22/01/1765	M
BOURDIER Léonard	RIVIER Anne	24/01/1774	C
BOURDIER Léonard	FONTEIX Jeanne	04/02/1704	M
BOURDIER Léonard	MALTERRE Marie	19/01/1751	M
BOURDIER Léonard	GROUSSEAU Catherine	18/02/1760	M
BOURDIER Léonard	DUMAS Anne	05/02/1732	M
BOURDIER Léonarde	MICHON/MICHONET Claude	23/01/1781	M
BOURDIER Marguerite	QUENTIN Joseph	16/12/1793	M
BOURDIER Marie	ROBERTON Charles	24/01/1758	M
BOURDIER Marie	BARDY Sébastien	09/02/1773	M
BOURDIER Marie	JOUANDEAU François	14/01/1766	M
BOURDIER Marie	FOUGEROL Georges	07/02/1780	M
BOURDIER Marie	MALTERE Annet	25/02/1754	M
BOURDIER Marie	DENIS Annet	21/02/1786	M
BOURDIER Marie	FONTEIX Michel	04/02/1704	M
BOURDIER Marie	JORAND Léonard	26/01/1791	M
BOURDIER Michel	MAYET Léonarde	04/02/1765	M
BOURDIER Michel	CHASSAGNON Sébastienne	28/01/1771	M
BOURDIER Michel	DANTON Françoise	13/02/1770	M
BOURDIER Pierre	PARROT Françoise	22/01/1788	M
BOURDIER Pierre	MOREAU Léonarde	28/01/1766	M
BOURDIER Sébastienne	AFREIX Sébastien	10/02/1733	M
BOURDIER Sylvain	MALTERRE Léonarde	26/02/1748	M
BOURDIER Sylvain	DUBOIS Sylvaine	05/02/1754	M
BOURICHON Domet	BELLEGY Michelle	09/02/1683	M
BOURICHON Léonarde	CHEVALIER Jean	25/02/1675	M
BOURILLON Antoinette	CHOMARIE Annet	28/06/1671	M
BOURILLON Marie	DESEAUVE François	31/01/1702	M
BOURLON Philippe	GROSCAT Martialle	10/02/1722	M
BOURNAUD Domette	MALTERRE Léonard	11/01/1688	M
BOURNAUD François	DURANTHON Marie	02/03/1726	M
BOURNAUD Jean	BARDY Jeanne	01/02/1735	M
BOURNAUD Léonard	CHEZE Marie	25/02/1794	M
BOURNAUD Léonard	CHOUPELOU Domette	07/02/1701	M
BOURNAUD Sébastien	VEIRONNET Sébastienne	21/02/1702	M
BOURNEAU François	CHABRAT Marie	23/01/1787	M
BOURNEAUD Marie	GROSCAT François	09/02/1750	M
BOURNEAUX François	CHAMBONEAUX Gabrielle	09/02/1779	M
BOURSIER François	CHAPART Françoise	26/02/1770	M
BOUSSAC Jean	MALHIARD Françoise	20/02/1730	M
BRELOT Jean	ROUSSET Catherine	08/02/1696	M
BRELOT Sébastien	MATHIVET Marie	11/09/1769	M
BRIAN (DE) Simon	DE BEAUFORT Françoise	26/01/1745	M
BRIAND Gilberte	GASNE Marien	11/02/1716	M
BRIAND Marie	GROSCAT François	04/02/1788	C
BRIAND? Léonarde	GOURSAUD? Sylvain	23/04/1709	M
BROUSSE François	CHOMETTON Anne	13/02/1786	M
BROUSSELIER Madeleine	BONETON Léonard	31/05/1757	M
BRUNET Anne	BELLEGY Pierre	31/01/1797	M
BRUNET François	AUROY? Jeanne	15/01/1725	M
BRUNET François	MICHON Madeleine	10/01/1769	M
BRUNET Jean	CHABRAT Marie	16/02/1801	M
BRUNET Marie	LEGRAND Léonard	29/01/1793	M

Nom prénom époux/épouse	Nom prénom conjoint	Date acte	Acte
BRUNET Marthe	MICHON Pierre	13/02/1776	M
BRUNET Marthe	BELEGIT Loup	08/02/1757	M
BRUNETON Catherine	RINGUET Antoine	25/11/1765	M
BUJADOU Catherine	COURTARA Sébastien	29/04/1760	M
BUJADOUX Gabrielle	GAILLARD Annet	09/02/1745	M
BUJARD Jeanne	CHAMALY Domet	28/02/1696	M
BUJARD Marie	FOURNEAUX Jean	08/04/1793	M
BUJARD Sébastien	CHABREDIER Marie	10/02/1795	M
BUJARD Sébastien	GASNE Gabrielle	12/05/1789	M
CANTIN Jean	BOURDIER Anne	07/02/1775	M
CANTIN Jean	DANTON Elisabeth	24/02/1778	M
CARRY Alexandre	CHABRAT Anne	18/04/1780	M
CARRY Alexandre	ROBERTON Marie	08/02/1764	M
CARRY Antoine	MAYET Marie	27/02/1753	M
CARRY Gilberte	LEAUMET Louis	28/01/1766	M
CARRY Jacques	LAUVERNIAS Anne	13/02/1770	M
CARRY Marie	LEGRAND Sébastien	14/02/1797	M
CARY Antoine	ROUCHON Louise	25/01/1785	M
CATALLET Marie	... François	26/02/1691	M
CATHELOT Antoine	DENIS Anne	09/02/1734	M
CATHELOT Jacques	PINTON Jeanne	07/02/1774	C
CEDON Anne	GASNE François	09/02/1745	M
CELERIER Marie	CHAMBONET Marien	06/02/1776	M
CELIER Pierre	RIVIER Léonarde	09/02/1768	M
CHABRAT Anne	BABOU Pierre	20/04/1751	M
CHABRAT Anne	CARRY Alexandre	18/04/1780	M
CHABRAT Antoine	BABOUT Françoise	07/02/1785	M
CHABRAT Antoine	PINETHON Marie	09/02/1739	M
CHABRAT Léonard	CLUZE Anne	04/02/1698	M
CHABRAT Marie	GORSSE Henri	03/02/1779	M
CHABRAT Marie	BRUNET Jean	16/02/1801	M
CHABRAT Marie	DEBAGNIARD Gilbert	21/02/1757	M
CHABRAT Marie	BOURNEAU François	23/01/1787	M
CHABRAT Sébastien	CROUZOLLE Marie	10/02/1766	M
CHABRAT Sébastienne	DEVAUX Claude	30/04/1736	M
CHABREDIER ...	MOREAU Annet	15/05/1732	M
CHABREDIER Annet	... Marguerite	09/02/1732	M
CHABREDIER Elisabeth	BENEITON Jean	15/11/1796	M
CHABREDIER Gabrielle	MARTIN Annet	16/02/1722	M
CHABREDIER Jean	CHAMALI Marie	28/08/1770	M
CHABREDIER Jeanne	MARTAIN Jean	11/02/1771	M
CHABREDIER Jeanne	GAUDERAT Etienne	06/02/1781	C
CHABREDIER Léonard	BELE Marie	29/01/1709	M
CHABREDIER Louis	DURIOUX Marie	18/02/1760	M
CHABREDIER Marie	BUJARD Sébastien	10/02/1795	M
CHABREDIER Marie	SAUZET Jean	08/02/1791	M
CHABREDIER Marie	MARTIN Léonard	01/02/1757	M
CHABREDIER Michel	DELARBRE Gabrielle	20/01/1748	M
CHABRIDIER Annet	ALHERITIERE Marie	18/01/1791	M
CHABRIDIER Catherine	GRATINIAT François	31/01/1776	M
CHABRIDIER Catherine	BELLEGY Jean	05/02/1782	M
CHABRIDIER Jean	VEIRIER Marie	04/06/1764	M
CHABRIDIER Marie	BELLETEIX Jean	01/02/1779	M
CHABRIDIER Marie	PICOT Jean	09/02/1779	M
CHABRIDIER Marie	SAVARDEIX Jean	07/02/1780	M
CHABRIDIER Marie	FOURNERON Joseph	30/01/1786	C
CHABRIDIER Marie	BELLEGIT Marien	23/02/1789	M
CHAISE François	BELLEGY Françoise	15/02/1791	M
CHAISE Jean	DANTON Marie	27/01/1761	M
CHAMALI Marie	CHABREDIER Jean	28/08/1770	M
CHAMALIS Léonard	DURANTON Marie	25/02/1754	M
CHAMALIT Marie	PARIS Barthélémy	20/02/1792	M

Nom prénom époux/épouse	Nom prénom conjoint	Date acte	Acte
CHAMALLY Marie	PINLAUD Jean	24/11/1675	M
CHAMALY Anne	DUMONTEIL Léonard	29/01/1788	M
CHAMALY Antoinette	BELE/BELÉ Jacques	15/02/1718	M
CHAMALY Catherine	MALTERRE Léonard	03/02/1756	M
CHAMALY Domet	BUJARD Jeanne	28/02/1696	M
CHAMALY François	GOUDEAU Marie	25/01/1757	M
CHAMALY François	MALTERRE Marie	27/01/1761	M
CHAMALY Gabrielle	MICHON Joseph	15/02/1706	M
CHAMALY Gabrielle	CHAMALY Léonard	26/02/1686	M
CHAMALY Gabrielle	LIONET Sébastien	25/02/1743	M
CHAMALY Jean	BOURDET Marie	03/02/1742	M
CHAMALY Jean	BABOU Marie	10/02/1756	M
CHAMALY Jeanne	GALIARD François	23/02/1694	M
CHAMALY Léonard	CHAMALY Gabrielle	26/02/1686	M
CHAMALY Léonard	PICAUD Françoise	16/02/1722	M
CHAMALY Léonard	JOUANDAUX Léonarde	19/01/1762	M
CHAMALY Marguerite	BALLET? Léonard	23/02/1688	M
CHAMALY Marie	DELARBRE Jean	14/02/1713	M
CHAMALY Marie	MALHIARY Sébastien	09/02/1700	M
CHAMALY Marie	BAJAVON Michel	12/02/1726	M
CHAMALY Marie	MARTIN Léonard	28/01/1755	M
CHAMALY Marie	LEMAÇON Antoine	27/02/1775	M
CHAMALY Marie	BELE Léonard	15/02/1718	M
CHAMALY Marie	POULAIN Léonard	10/01/1797	M
CHAMALY Marien	DEVOIZE Gabrielle	15/11/1689	M
CHAMALY Martial	LUQUET Nadalle?	26/02/1691	M
CHAMALY Martial	MOREAU? Claudie?	03/03/1680	M
CHAMALY Noëlle	PARI Jean	28/02/1713	M
CHAMALY Noëlle	TEITEIX Marien	04/02/1704	M
CHAMALY Sébastien	BELLEGY Marie	08/02/1724	M
CHAMALY Sébastien	DANTON Marie	04/02/1755	M
CHAMALY Sébastien	DELARBRE Jeanne	31/01/1731	M
CHAMALY Toinette	FRANC Jean	26/02/1686	M
CHAMBONEAUX Gabrielle	BOURNEAUX François	09/02/1779	M
CHAMBONET Marien	CELERIER Marie	06/02/1776	M
CHAMBONNET Léonard	BENETON Marie	04/02/1794	M
CHAMBOUNEAU Jacques	CHASOULIERE Jeanne	11/04/1752	M
CHAMBOUNET Marien	MALTERRE Marie	29/01/1760	M
CHAMPRELLON Jean	GROUSSAUD Antoinette	26/01/1671	M
CHANUDE Bravy	JARIGEON Marie	16/01/1759	M
CHANUDE Bravy	TARNEAU Marie	17/02/1756	M
CHAPAR Marie	PUISSANT Jacques	22/01/1782	M
CHAPARD Léonard	GALLARD Jeanne	04/02/1704	M
CHAPARD Marie	BELLEGI Marien	16/02/1745	M
CHAPARD Sébastienne	GALIARD Gilbert	04/02/1704	M
CHAPART Françoise	BOURSIER François	26/02/1770	M
CHAPELON Annet	MALLETERRE Anne	25/01/1735	M
CHAPELON Léonarde	SIMON Jean	08/02/1796	M
CHASOULIERE Jeanne	CHAMBOUNEAU Jacques	11/04/1752	M
CHASOULIERE Marie	VERIER Sébastien	03/02/1750	M
CHASSAGNON Sébastienne	BOURDIER Michel	28/01/1771	M
CHASSAIGNON Claude	MAYET Jeanne	25/01/1763	M
CHAUMAIX Annet	DECHERFRANC Marie	30/06/1686	M
CHAUMAY Domet	MALTERRE Marguerite	28/01/1686	M
CHAUPELON Vincent	PEROUX Marie	04/02/1698	M
CHAUPILLON Léonard	LEVISTRE? Gilberte	13/01/1688	M
CHEVALIER Jean	BOURICHON Léonarde	25/02/1675	M
CHEZE Marie	BOURNAUD Léonard	25/02/1794	M
CHO...? Emile?	BELLEGY Marguerite	28/01/1685	M
CHOMAIX Annet	DE SEAUVE? Charlotte	20/02/1689	M
CHOMARIE Annet	BOURILLON Antoinette	28/06/1671	M
CHOMAY Gabrielle	COURTY Pierre	20/02/1702	M

Nom prénom époux/épouse	Nom prénom conjoint	Date acte	Acte
CHOMEIX Jacqueline	LEVISTE Louis	24/02/1710	M
CHOMETTE Suzanne	GAILLIARD Antoine	01/02/1773	M
CHOMETTON Anne	BROUSSE François	13/02/1786	M
CHOMETTON Jean	GAILLARD Jeanne	14/02/1797	M
CHOPELLON Annet	BAJAVON Marie	23/12/1794	M
CHOPELON Annet	DE FAVARD Gabrielle	26/02/1726	M
CHOPELON Annet	GORSSE Marie	13/02/1775	C
CHOPELON Annet	DUGENTIOUX Marie	01/02/1780	M
CHOPELON Annet	GORSSE Marie	14/02/1775	C
CHOPELON Gabrielle	BELEGY Jean	28/02/1718	M
CHOPELON Jacques	MARTIN Marie	18/04/1752	M
CHOPELON Jacques	GAUMET Marie	13/02/1786	M
CHOPELON Jean	FONTY Louise	27/02/1775	M
CHOPELON Jean	LEVACHIER Catherine	05/02/1765	M
CHOPELON Joseph	BABOUX Anne	04/02/1794	M
CHOPELON Marie	LAMIRANT Annet	29/01/1788	M
CHOPELON Marie	LEVISTRE François	05/03/1764	M
CHOUPELOU Domette	BOURNAUD Léonard	07/02/1701	M
CLUSET Antoine	MALENET Léonarde	01/03/1756	M
CLUSET Gabrielle	DURANTON Roch	03/02/1761	M
CLUSET Jeanne	LEVISTE Annet	21/01/1755	M
CLUZE Anne	CHABRAT Léonard	04/02/1698	M
CLUZE Gabrielle	DURANTHON Simon	07/01/1698	M
CLUZET Léonard	DIGAUD Marie	07/02/1786	M
CONTANT Bernard	DEBRIAN Marie	03/02/1739	M
COURALY Thérèse	PALISSON Gilbert	14/02/1775	C
COURSAGES Catherine	DUPUIS François	14/02/1786	M
COURSSE Barthélémy	FIALLAS Marie	11/10/1785	M
COURTARA Sébastien	BUJADOU Catherine	29/04/1760	M
COURTIERAS François	BONNETON Gabrielle	18/01/1735	M
COURTITARAS Sébastien	PICAUD Marie	21/10/1766	M
COURTITARAS (DE) Gilberte	SAUZET Jean	25/01/1742	M
COURTITARAT Françoise	THERADE Jacques	26/04/1775	M
COURTY Pierre	CHOMAY Gabrielle	20/02/1702	M
CROTTE Geneviève	MARTIN Symphorien	01/02/1774	C
CROUZOLLE Marie	GASNE François	21/04/1796	M
CROUZOLLE Marie	CHABRAT Sébastien	10/02/1766	M
DANTHON Annet	BAUDENON Marie	03/03/1734	M
DANTHON Gabrielle	PERICHON Loup	07/02/1701	M
DANTHON Léonard	DELAROCHE Jeanne	15/01/1703	M
DANTHON Loup	SAVI Marguerite	30/01/1703	M
DANTHON Marie	DEBRIAN Antoine	01/03/1707	M
DANTHON Pierre	RAILLARD Isabelle	05/02/1731	M
DANTHON Sébastien	BALLOT Silvend?	01/07/1688	M
DANTON Elisabeth	CANTIN Jean	24/02/1778	M
DANTON Françoise	BOURDIER Michel	13/02/1770	M
DANTON Louis	MALTERRE Gabrielle	08/02/1763	M
DANTON Loup	BERGER Marie	17/02/1756	M
DANTON Loup	VERONET Marie	02/02/1761	M
DANTON Marie	CHAMALY Sébastien	04/02/1755	M
DANTON Marie	CHAISE Jean	27/01/1761	M
DANTON Michelle	DIGAUD Arnaud	22/02/1751	M
DANTON Michelle	BABOUT Pierre	22/11/1763	M
DEBAGNIARD Gilbert	CHABRAT Marie	21/02/1757	M
DEBAL Jean-François	LANEAUX Michelle	07/02/1780	M
DEBLO Marguerite	MARTIN François	01/02/1724	M
DEBLOT Léonard	PARRY Marie	19/02/1715	M
DEBRIAN André	GROSCAT Martialle	08/02/1717	M
DEBRIAN Antoine	DANTHON Marie	01/03/1707	M
DEBRIAN Domet	BERGIER? Jeanne?	30/01/1685	M
DEBRIAN Gabrielle	MARGNIAT Antoine	07/02/1735	M
DEBRIAN Gilbert	BELLEGY Anne	09/01/1725	M

Nom prénom époux/épouse	Nom prénom conjoint	Date acte	Acte
DEBRIAN Gilbert	DUMONT Marguerite	06/02/1703	M
DEBRIAN Jeanne	BONAT Pierre	07/02/1775	M
DEBRIAN Madeleine	MALTERRE Symphorien	17/02/1767	M
DEBRIAN Marie	CONTANT Bernard	03/02/1739	M
DEBRIAN Sébastien	GIRAUD Marie	13/02/1753	M
DEBRIAN Sébastien	JANICAUD Jeanne	06/02/1781	C
DEBRIAN Sébastien	PINGUET Jeanne	03/02/1739	M
DEBRIAN Simon	VERGNETTE Marie	09/01/1725	M
DEBRIANT Léonarde	BARTHON Jean	01/03/1756	M
DECARIOT Catherine	MAYET Antoine	01/02/1773	C
DECHABREDIER François	DUTRONC Marie	24/07/1713	M
DECHAUD Catherine	DESRIEUS? Gabriel	07/02/1758	M
DECHAUD Gabrielle	GOURSAUD Sylvain	06/07/1739	M
DECHAUD Gabrielle	GAUMET Martial	11/02/1783	M
DECHAUX Pierre	GROSCAT Gilberte	07/02/1785	M
DECHAUX Pierre	GASNE Anne	11/01/1794	M
DECHERFRANC Marie	CHAUMAIX Annet	30/06/1686	M
DECHIERFRANC Antoinette	GERBAUT Annet?	03/03/1710	M
DECHIERFRANC Gabrielle	PETIT Antoine	20/01/1693	M
DECHIERFRANC Gabrielle	BELLEGY Mathurin	21/02/1708	M
DECHIERFRANC Marie	DEFAVARD Loup	12/02/1703	M
DECHIERFRANC Marie	BOIRON François	27/06/1714	M
DECOURTIARAS François	BASBOUT Anne	22/01/1737	M
DEFAVARD Annet	DENYS Gabrielle	03/03/1740	M
DEFAVARD Loup	DECHIERFRANC Marie	12/02/1703	M
DEFOURNOUX Pierre	DELAGORSSE Elisabeth	18/04/1785	M
DELAFAYE Annet	BAUDEAU Hélène	25/02/1754	M
DELAFAYE Françoise	S...? ...(omis)	24/02/1716	M
DELAFAYE Jean	FRANC Michelle	11/02/1727	M
DELAFAYE Sébastienne	MARTIN Léonard	28/02/1713	M
DELAGORSSE Anne	REDHON Gabriel	22/02/1773	M
DELAGORSSE Elisabeth	DEFOURNOUX Pierre	18/04/1785	M
DELARBRE Gabrielle	CHABREDIER Michel	20/01/1748	M
DELARBRE Jacquette	BABOU Annet	10/02/1756	M
DELARBRE Jean	CHAMALY Marie	14/02/1713	M
DELARBRE Jean	PETIT Michelle	13/07/1707	M
DELARBRE Jean	PERICHON Marguerite	04/02/1682	M
DELARBRE Jeanne	CHAMALY Sébastien	31/01/1731	M
DELARBRE Loup	VINCENDON Catherine	26/05/1761	M
DELARBRE Marguerite	DEVOIZE Domet	28/02/1677	M
DELARBRE Michel	GASNE Sébastienne	07/02/1737	M
DELAROCHE Jeanne	DANTHON Léonard	15/01/1703	M
DELHORT Domette	BASBOUT Annet	04/02/1698	M
DELHORT Gilberte	MARTIN Antoine	29/04/1694	M
DELOR Antoine	FRANC Marie	05/02/1765	M
DELORS Madeleine	GAUDEIX Louis	09/02/1779	M
DELORS Madeleine	BONNEAU François	01/02/1791	M
DELORT Léonard	RIOBLANC Marie	12/02/1679	M
DELORT Marie	JAZAGUET Paul	09/02/1790	M
DEMALANEDE Paul	MICHON Marie	08/02/1729	M
DEMEANES Bernard	FAYE Marie	04/02/1766	M
DENIS Anne	MOREAU Annet	27/02/1775	M
DENIS Anne	JUNIAC François	13/02/1776	M
DENIS Anne	CATHELOT Antoine	09/02/1734	M
DENIS Annet	BOURDIER Marie	21/02/1786	M
DENIS Antoine	GOUMETHON Domette	30/01/1691	M
DENIS Charles	FONTEIX Marie	26/04/1729	M
DENIS Claude	BELEGIT Anne	18/02/1760	M
DENIS Gilbert	BABOUX Jacquette	17/02/1778	M
DENIS Gilbert	BELLEGY Anne	01/02/1785	M
DENIS Gilbert	LEONET Anne	26/01/1751	M
DENIS Jeanne	GOUGAUD Antoine	05/03/1753	M

Nom prénom époux/épouse	Nom prénom conjoint	Date acte	Acte
DENIS Léonard	MOUREAU Gilberte	30/01/1691	M
DENIS Marie	AFREIX Léonard	23/01/1759	M
DENIS Marie	BEAUDAU Etienne	12/02/1765	M
DENYS ...(omis)	DURANTHON Annet	06/03/1736	M
DENYS Gabrielle	BOURDIER Denis	03/02/1717	M
DENYS Gabrielle	DEFAVARD Annet	03/03/1740	M
DENYS Gilbert	DOUCET Marie	03/02/1739	M
DENYS Gilberte	ROBERTON Annet	19/02/1726	M
DENYS Jean	FAYOLE Marie	15/04/1738	M
DENYS Jeanne	LEVISTE Domet	15/02/1700	M
DENYS Marie	DESEAUVE Annet	29/01/1726	M
DENYS Marien	MALHIARY Marie	19/01/1740	M
DEPOUX Annet	MARTIN Léonarde	26/01/1773	M
DEPUISBOUBE Anne	MAYET Michel	07/02/1774	C
DERBOULLE Marien	MAYET Léonarde	01/02/1773	M
DERBOULLE Sébastien	PARROT Jeanne	07/01/1772	M
DESEAUVE Annet	DENYS Marie	29/01/1726	M
DESEAUVE François	BOURILLON Marie	31/01/1702	M
DESEAUVE François	MOREAU Domette	29/01/1726	M
DESEAUVE Gabrielle	BLANCHON Léonard	27/01/1671	M
DESEAUVE Marie	BARGERON Antoine	02/02/1740	M
DESEAUVE Marien	FRANC Marie	09/02/1752	M
DESEAUVE Michelle	DURANTHON Jean	02/02/1740	M
DESREBOULES Antoine	GASNE Madeleine	09/02/1745	M
DESRIEUS? Gabriel	DECHAUD Catherine	07/02/1758	M
DETIANGES Marie	SIMONET Joseph	29/01/1781	C
DEVAUX Claude	CHABRAT Sébastienne	30/04/1736	M
DEVOIZE Domet	DELARBRE Marguerite	28/02/1677	M
DEVOIZE Gabrielle	CHAMALY Marien	15/11/1689	M
DHANTON Marie	MICHONT François	25/02/1675	M
DIGAUD Arnaud	DANTON Michelle	22/02/1751	M
DIGAUD Marie	CLUZET Léonard	07/02/1786	M
DORSANNE Marie	JOUHANDEAUX Jean	30/01/1781	M
DOUCET Claude	RAYNAUD Anne	03/02/1739	M
DOUCET Gabrielle	RALLIARD Blaise	20/01/1748	M
DOUCET Marie	DENYS Gilbert	03/02/1739	M
DOURIOUX Françoise	MARTIN Gilbert	17/01/1730	M
DUBOIS Catherine	MALLETERRE Léonard	08/02/1729	M
DUBOIS Sylvaine	BOURDIER Sylvain	05/02/1754	M
DUBOIT Gabrielle	GROSCAT Jacques	26/01/1682	M
DUFAURE Marie	GROSCAT Annet	08/02/1724	M
DUGENTIOUX Marie	CHOPELON Annet	01/02/1780	M
DUGUEDAMOUR Anne	SIMON Etienne	06/01/1700	M
DUMAS Anne	BOURDIER Léonard	05/02/1732	M
DUMAS Antoine	MALTERRE Marie	14/02/1775	M
DUMAS Jean	DE LA NAUTE Marie	07/02/1780	C
DUMAS Jeanne	GROSCAT Annet	03/02/1789	M
DUMAS Marie	PENE Claude	27/01/1777	M
DUMONT Marguerite	DEBRIAN Gilbert	06/02/1703	M
DUMONTEIL Léonard	CHAMALY Anne	29/01/1788	M
DUPONT Marie	BABOUX Antoine	29/01/1775	C
DUPOUX Charlotte	GASNE Léonard	23/05/1771	M
DUPUIS Catherine	VERIER Michel	25/01/1775	M
DUPUIS François	COURSAGES Catherine	14/02/1786	M
DURANTHON Annet	MAYET Hélène	27/02/1702	M
DURANTHON Annet	DENYS ...(omis)	06/03/1736	M
DURANTHON Antoine	BELLON Catherine	19/02/1726	M
DURANTHON François	MOURGANT Marie	03/02/1739	M
DURANTHON Françoise	BLANC Michel	23/02/1705	M
DURANTHON Françoise	MICHON Charles	30/10/1724	M
DURANTHON Gabrielle	VACHIER Barthélémy	17/02/1688	M
DURANTHON Gabrielle	MAYET Annet	28/01/1727	M

Nom prénom époux/épouse	Nom prénom conjoint	Date acte	Acte
DURANTHON Jean	DESEAUVE Michelle	02/02/1740	M
DURANTHON Léonard	ALEYRITIERE Gabrielle	19/06/1684	M
DURANTHON Léonard	RAYET Marie	17/02/1688	M
DURANTHON Madeleine	BATAILLON Antoine	31/01/1696	M
DURANTHON Madeleine	BATALION ...(omis)	31/01/1696	M
DURANTHON Marie	BOURNAUD François	02/03/1726	M
DURANTHON Mathurin	PASCHAL Jeanne	09/02/1768	M
DURANTHON Sébastien	BASBOUT Françoise	09/02/1700	M
DURANTHON Simon	CLUZE Gabrielle	07/01/1698	M
DURANTHON Simon	MARECHALLE Madeleine	28/02/1724	M
DURANTON Antoine	PARROT Marguerite	05/09/1793	M
DURANTON François	FAYE Marie	13/02/1770	M
DURANTON Gilbert	MALTERRE Gilberte	04/02/1755	M
DURANTON Marguerite	JORAN Sébastien	10/02/1756	M
DURANTON Marie	GROSCAT François	14/02/1752	M
DURANTON Marie	FRANC Sébastien	29/06/1716	M
DURANTON Marie	GRANDON Léonard	16/02/1802	M
DURANTON Marie	CHAMALIS Léonard	25/02/1754	M
DURANTON Marien	BABOUX Madeleine	26/01/1790	M
DURANTON Pierre	MARTIN Gilberte	14/02/1774	M
DURANTON Roch	CLUSET Gabrielle	03/02/1761	M
DURIOUX Marie	CHABREDIER Louis	18/02/1760	M
DUTEIL Jean	MIGAT Françoise	10/01/1780	M
DUTRONC Marie	DECHABREDIER François	24/07/1713	M
DUTRONT Gabrielle	GROSCAT Léonard	16/01/1685	M
FAIOLE Marie	MALHIARY Léonard	30/04/1725	M
FAVARD Gilberte	MARTIN Antoine	21/02/1757	M
FAVARD Jeanne	BELLEGY Jacques	17/02/1744	M
FAVARD Marie	LEGRAND Blaise	03/02/1767	M
FAVARD Marie	BELLEGI Antoine	07/02/1730	M
FAVARD (DE) Gabrielle	CHOPELON Annet	26/02/1726	M
FAYE Marie	DEMEANES Bernard	04/02/1766	M
FAYE Marie	JORAN Loup	06/02/1753	M
FAYE Marie	DURANTON François	13/02/1770	M
FAYOLE Marie	DENYS Jean	15/04/1738	M
FAYOLET Gilbert	MARTIN Léonarde	19/02/1776	M
FIALLAS Marie	COURSSE Barthélémy	11/10/1785	M
FILLIAS Marguerite	GROSCAT Domet	27/11/1760	M
FONTEIX Anne	GROSCAT Léonard	28/02/1729	M
FONTEIX Jeanne	BOURDIER Léonard	04/02/1704	M
FONTEIX Marie	BELEGYS Jacques	28/01/1738	M
FONTEIX Marie	DENIS Charles	26/04/1729	M
FONTEIX Michel	BARNY Antoinette	28/02/1729	M
FONTEIX Michel	BOURDIER Marie	04/02/1704	M
FONTI Jeanne	MAYET Louis	05/02/1690	M
FONTY Louise	CHOPELON Jean	27/02/1775	M
FOUGEROL Georges	BOURDIER Marie	07/02/1780	M
FOUGEROL Gilbert	PAROT Gabrielle	07/02/1786	C
FOUGEROL Marie	BOURDIER Gilbert	02/02/1734	M
FOUGEROL Michel	BOURDIER Catherine	25/01/1780	M
FOURNEAUX Jean	BUJARD Marie	08/04/1793	M
FOURNERON Joseph	CHABRIDIER Marie	30/01/1786	C
FOURNERON Marie	MICHON Joseph	13/06/1741	M
FOUROT DE PRAREDON François	RIOUBLANC-DECHAUD Marie	24/01/1747	M
FRAN Antoinette	MOREAU Léonard	09/02/1768	M
FRANC Jean	CHAMALY Toinette	26/02/1686	M
FRANC Jean	BABOUX Catherine	10/02/1777	M
FRANC Jean	PETIT Marie	23/02/1795	M
FRANC Léonard	GASNE Madeleine	14/04/1750	M
FRANC Marie	PINLEAU Léonard	25/01/1752	M
FRANC Marie	DELOR Antoine	05/02/1765	M
FRANC Marie	GALIARD François	01/02/1717	M

Nom prénom époux/épouse	Nom prénom conjoint	Date acte	Acte
FRANC Marie	DESEAUVE Marien	09/02/1752	M
FRANC Michelle	DELAFAYE Jean	11/02/1727	M
FRANC Sébastien	DURANTON Marie	29/06/1716	M
GAILLARD Anne	MARTIN Léonard	17/04/1797	M
GAILLARD Annet	BUJADOUX Gabrielle	09/02/1745	M
GAILLARD Gilberte	PERICHON Jean	08/02/1746	M
GAILLARD Jeanne	CHOMETTON Jean	14/02/1797	M
GAILLARD Marie	SAUSE/SAUSÉ Laurent	11/02/1716	M
GAILLARD? François	BELLEGY Pétronille	07/02/1684	M
GAILLIARD Antoine	CHOMETTE Suzanne	01/02/1773	M
GAILLIARD Antoine	PICAUD Madeleine	16/02/1773	M
GAILLIARD François	BABOUX Madeleine	04/02/1777	M
GAILLIARD Marie	PRADILLION Jean	29/01/1793	M
GAILLIARD Martial	MIGAT Anne	19/02/1793	M
GALANT Jean	MONTAGNIE Jeanne	15/05/1753	M
GALIANDIER Mathurin	LAMARTRE Gabrielle	22/01/1686	M
GALIARD Anne	MOREAU Gilbert	07/02/1730	M
GALIARD François	FRANC Marie	01/02/1717	M
GALIARD François	CHAMALY Jeanne	23/02/1694	M
GALIARD Gilbert	CHAPARD Sébastienne	04/02/1704	M
GALIARD Marguerite	POULAIN Gilbert	09/02/1768	M
GALIARD Marie	BARDY Gaspard	31/07/1731	M
GALIARD Mathurin	MOREAU Léonarde	07/02/1730	M
GALLARD Jeanne	CHAPARD Léonard	04/02/1704	M
GALLIARD Anne	MARTIN Jean	03/02/1750	M
GALLIARD Annet	PINETON Anne	04/02/1749	M
GALLIARD Antoine	MARTIN Anne	06/02/1753	M
GALLIARD Antoine	PARROT Marie	12/02/1760	M
GALLIARD Gilbert	MARTIN Françoise	06/02/1758	M
GANE Anne	GANE Annet	24/01/1774	C
GANE Annet	GANE Anne	24/01/1774	C
GANE Marien	TAILLANT Léonarde	08/02/1773	M
GARDAVEAUX Jean	DE LAGORSSE Marie	22/08/1797	M
GASNE Anne	DECHAUX Pierre	11/01/1794	M
GASNE Anne	BARTON Marien	27/02/1797	M
GASNE Domette	MARTAIN Gilbert	19/04/1768	M
GASNE François	GROSCAS Anne	10/02/1801	M
GASNE François	CEDON Anne	09/02/1745	M
GASNE François	CROUZOLLE Marie	21/04/1796	M
GASNE Gabrielle	BUJARD Sébastien	12/05/1789	M
GASNE Léonard	DUPOUX Charlotte	23/05/1771	M
GASNE Louise	MALTERRE Léonard	08/02/1791	M
GASNE Madeleine	FRANC Léonard	14/04/1750	M
GASNE Madeleine	DESREBOULES Antoine	09/02/1745	M
GASNE Marien	MALIARI Jeanne	13/01/1767	M
GASNE Marien	BRIAND Gilberte	11/02/1716	M
GASNE Sébastienne	DELARBRE Michel	07/02/1737	M
GAUDEIX Louis	DELORS Madeleine	09/02/1779	M
GAUDERAT Antoine	BABOUX Françoise	14/02/1786	M
GAUDERAT Etienne	CHABREDIER Jeanne	06/02/1781	C
GAUME Marie	MERCIER Louis	05/02/1771	M
GAUMET Marie	CHOPELON Jacques	13/02/1786	M
GAUMET Martial	DECHAUD Gabrielle	11/02/1783	M
GAUMET Martial	MALTERRE Jeanne	10/02/1766	M
GAY Marie	MALTERRE François	31/01/1780	M
GEOFFROY Jeanne	MICHON Antoine	12/09/1752	M
GER...? Jean	BALAN...? Toinette	28/11/1680	M
GERBAUT Annet?	DECHIERFRANC Antoinette	03/03/1710	M
GIRAUD Marie	DEBRIAN Sébastien	13/02/1753	M
GIRAUDON Anne	BABOUX Pierre	06/02/1787	C
GIRAUDON Paul	MARTIN Domette	03/02/1750	M
GONGAUD Antoine	BELLEGIS Marie	05/02/1732	M

Nom prénom époux/épouse	Nom prénom conjoint	Date acte	Acte
GORSSE Henri	CHABRAT Marie	03/02/1779	M
GORSSE Marie	CHOPELON Annet	14/02/1775	C
GORSSE Marie	CHOPELON Annet	13/02/1775	C
GOUDEAU Marie	CHAMALY François	25/01/1757	M
GOUGAUD Antoine	DENIS Jeanne	05/03/1753	M
GOUMETHON Domette	DENIS Antoine	30/01/1691	M
GOUMETHON Léonard	MARTHIN Marie	19/01/1683	M
GOUMITHON Jacques?	GRANIER Gabrielle	02/05/1690	M
GOURSAUD Martial	LEVISTE Gabrielle	11/01/1718	M
GOURSAUD Sylvain	DECHAUD Gabrielle	06/07/1739	M
GOURSAUD? Sylvain	BRIAND? Léonarde	23/04/1709	M
GRANDON Anne	MOREAUD Julien	30/01/1691	M
GRANDON Léonard	DURANTON Marie	16/02/1802	M
GRANIER Gabrielle	GOUMITHON Jacques?	02/05/1690	M
GRASSI Jean	AUVISTE Anne	27/07/1698	M
GRATIGNAT Joseph	JORAND Hélène	20/02/1770	M
GRATIGNAT Joseph	PERICHON Jeanne	08/11/1791	M
GRATIGNAT Michel	MAYET Marie	25/12/1794	M
GRATINIAT François	CHABRIDIER Catherine	31/01/1776	M
GRELET Jacques	BASBOU Marie	24/02/1716	M
GRELLET Françoise	PHILIPON Louis	27/01/1750	M
GROCAT Jacquette	BIALO? Marien	09/01/1691	M
GROSCAS Anne	GASNE François	10/02/1801	M
GROSCAT Annet	DUMAS Jeanne	03/02/1789	M
GROSCAT Annet	DUFAURE Marie	08/02/1724	M
GROSCAT Annet	BERTRAND Léonarde	14/02/1774	M
GROSCAT Antoine	LEVISTRE Marguerite	17/01/1683	M
GROSCAT Antoine	PENICHON Gabrielle	13/02/1728	M
GROSCAT Catherine	ROBERTON Pierre	20/02/1781	M
GROSCAT Domet	FILLIAS Marguerite	27/11/1760	M
GROSCAT Domet	LEVISTRE Gabrielle	06/02/1684	M
GROSCAT Domet	BELEGY Marguerite	13/07/1706	M
GROSCAT François	DURANTON Marie	14/02/1752	M
GROSCAT François	BOURNEAUD Marie	09/02/1750	M
GROSCAT François	BRIAND Marie	04/02/1788	C
GROSCAT François	MALTERRE Marie	21/01/1777	M
GROSCAT Gabrielle	MALLETERRE Antoine	19/02/1726	M
GROSCAT Gilberte	DECHAUX Pierre	07/02/1785	M
GROSCAT Jacques	MALIARY Martialle	09/02/1694	M
GROSCAT Jacques	DUBOIT Gabrielle	26/01/1682	M
GROSCAT Jean	MALTERRE Jeanne	06/02/1781	M
GROSCAT Jeanne	MALLETERRE Annet	07/02/1718	M
GROSCAT Jeanne	LE BORIN? Nicolas	04/03/1680	M
GROSCAT Léonard	FONTEIX Anne	28/02/1729	M
GROSCAT Léonard	DUTRONT Gabrielle	16/01/1685	M
GROSCAT Marianne	AFFRAIX Pierre	17/02/1784	M
GROSCAT Marie	MEUSNIER Sylvain	01/02/1706	M
GROSCAT Marie	PALIER François	24/01/1764	M
GROSCAT Marien	BAJAVON Marie	28/02/1724	M
GROSCAT Martialle	GUI Jean	27/10/1728	M
GROSCAT Martialle	DEBRIAN André	08/02/1717	M
GROSCAT Martialle	BOURLON Philippe	10/02/1722	M
GROSCAT Pierre	LAUMET Antoinette	05/02/1782	M
GROUSSAUD Antoinette	CHAMPRELLON Jean	26/01/1671	M
GROUSSEAU Catherine	BOURDIER Léonard	18/02/1760	M
GUI Jean	GROSCAT Martialle	27/10/1728	M
JACOT Joseph	TERRADE Jeanne	09/01/1753	M
JANICAUD Anne	BELLEGY Antoine	29/01/1782	M
JANICAUD Jeanne	DEBRIAN Sébastien	06/02/1781	C
JARIGEON Marie	CHANUDE Bravy	16/01/1759	M
JAZAGUET Paul	DELORT Marie	09/02/1790	M
JEMCO Sébastien	MORINET? Françoise	20/02/1685	M

Nom prénom époux/épouse	Nom prénom conjoint	Date acte	Acte
JOANDET Barthélémy	BELLEGY Léonarde	31/01/1774	C
JORAN Loup	FAYE Marie	06/02/1753	M
JORAN Marguerite	BOUNETON Léonard	18/02/1772	M
JORAN Marguerite	TARNAUX Pierre	08/02/1774	M
JORAN Marie	BELLEGY Jean	29/10/1781	M
JORAN Sébastien	BELLEGY Léonarde	29/10/1781	M
JORAN Sébastien	DURANTON Marguerite	10/02/1756	M
JORAND Gilles	MAURINET Marie	11/02/1727	M
JORAND Hélène	GRATIGNAT Joseph	20/02/1770	M
JORAND Léonard	BOURDIER Marie	26/01/1791	M
JORAND Loup	MARLAIN Gilberte	04/02/1766	M
JORANT Marie	SAUZET Etienne	04/02/1766	M
JOUANDAUX Léonarde	CHAMALY Léonard	19/01/1762	M
JOUANDEAU François	BOURDIER Marie	14/01/1766	M
JOUHANDEAUX Jean	DORSANNE Marie	30/01/1781	M
JUNIAC François	DENIS Anne	13/02/1776	M
JURI François	POULAIN Marie	10/02/1789	M
LACOMBE Marie	MAYET Annet	15/02/1746	M
LACOUR Jacques	BABOUT Michelle	12/02/1765	M
LAGORSSE Jean	MALTERRE Marie	05/02/1781	C
LAGORSSE (DE) Marie	VERDAT Michel	29/06/1800	M
LAGORSSE (DE) Marie	GARDAVEAUX Jean	22/08/1797	M
LAMARTRE Gabrielle	GALIANDIER Mathurin	22/01/1686	M
LAMIRANT Annet	CHOPELON Marie	29/01/1788	M
LANEAUX Michelle	DEBAL Jean-François	07/02/1780	M
LARUAS Marie	BABOUT Gilbert	02/03/1767	M
LAUMET Antoine	PETOURET Marguerite	25/01/1785	M
LAUMET Antoinette	GROSCAT Pierre	05/02/1782	M
LAUMET Sébastien	BOURDIER Jeanne	22/01/1765	M
LAURANSON Marie	MARTIN Antoine	01/02/1757	M
LAUVERNIAS Anne	CARRY Jacques	13/02/1770	M
LE BORIN? Nicolas	GROSCAT Jeanne	04/03/1680	M
LEAUMET Louis	CARRY Gilberte	28/01/1766	M
LEBEAU Antoine	PIQUAUD Marie	06/02/1764	M
LECOURT Marie	TAILLANDIER François	07/02/1785	M
LEGIER Marie	PARIS Marien	22/02/1762	M
LEGRAND Blaise	FAVARD Marie	03/02/1767	M
LEGRAND Léonard	BRUNET Marie	29/01/1793	M
LEGRAND Léonard	MARTIN Martialle	08/02/1707	M
LEGRAND Sébastien	CARRY Marie	14/02/1797	M
LEMAÇON Antoine	CHAMALY Marie	27/02/1775	M
LENOBLE Léonard	BABOUX Gabrielle	07/02/1792	M
LENOUAUD Joseph	BABOUX Marie	07/02/1775	C
LEONET Anne	DENIS Gilbert	26/01/1751	M
LEVACHIER Catherine	CHOPELON Jean	05/02/1765	M
LEVISTE Annet	CLUSET Jeanne	21/01/1755	M
LEVISTE Domet	DENYS Jeanne	15/02/1700	M
LEVISTE Gabrielle	GOURSAUD Martial	11/01/1718	M
LEVISTE Louis	PEYTOUREAUX Antoinette	15/02/1724	M
LEVISTE Louis	CHOMEIX Jacqueline	24/02/1710	M
LEVISTRE Annet	BELLOEIL Gabrielle	03/02/1739	M
LEVISTRE François	CHOPELON Marie	05/03/1764	M
LEVISTRE Gabrielle	GROSCAT Domet	06/02/1684	M
LEVISTRE Jeanne	TARNEAU Sébastien	07/02/1785	M
LEVISTRE Jeanne	MATIVE/MATIVÉ Léonard	07/02/1780	M
LEVISTRE Marguerite	GROSCAT Antoine	17/01/1683	M
LEVISTRE? Gabrielle	POURRADIER Gilbert	16/01/1691	M
LEVISTRE? Gilberte	CHAUPILLON Léonard	13/01/1688	M
LIGIER Gabrielle	BOU...? Domet	18/01/1675	M
LIONET Marie	PAILLERET Antoine	10/02/1784	M
LIONET Sébastien	CHAMALY Gabrielle	25/02/1743	M
LOINET Thérèse?	BELLEGY Antoine	25/01/1773	C

Nom prénom époux/épouse	Nom prénom conjoint	Date acte	Acte
LOURIOUX Pierre	BASBOUT Marie	22/02/1729	M
LUQUET Marie	ROBERTON Julien	25/10/1694	M
LUQUET Marie	MEUSNIER Léonard	23/01/1685	M
LUQUET Nadalle?	CHAMALY Martial	26/02/1691	M
LUQUET Sébastien	AFFRAIX Gabrielle	04/02/1704	M
LUQUET Sébastien	... ...	22/01/1715	M
LUQUET Sébastienne	BARAUT Pierre	08/02/1729	M
LUQUET Sébastienne	AFFRAIX Pierre	10/02/1698	M
MAILLARI Elisabeth	MARTIN Pierre	03/02/1801	M
MALARY Doumette	MAYET Domet	26/02/1686	M
MALENET Elisabeth	VERGNIAUD François	26/02/1759	M
MALENET Léonarde	CLUSET Antoine	01/03/1756	M
MALHIARD Françoise	BOUSSAC Jean	20/02/1730	M
MALHIARY Anne	MARTIN Annet	09/02/1700	M
MALHIARY Gabrielle	PERICHON Annet	04/02/1727	M
MALHIARY Léonard	FAIOLE Marie	30/04/1725	M
MALHIARY Marie	DENYS Marien	19/01/1740	M
MALHIARY Sébastien	CHAMALY Marie	09/02/1700	M
MALHYARY Michelle	BOURDIER Domet	11/02/1716	M
MALIARI Jeanne	GASNE Marien	13/01/1767	M
MALIARY Martialle	GROSCAT Jacques	09/02/1694	M
MALLETERRE Anne	CHAPELON Annet	25/01/1735	M
MALLETERRE Anne	PEYRICHON Antoine	11/02/1677	M
MALLETERRE Annet	GROSCAT Jeanne	07/02/1718	M
MALLETERRE Antoine	MICHON Anne	26/01/1734	M
MALLETERRE Antoine	GROSCAT Gabrielle	19/02/1726	M
MALLETERRE Léonard	DUBOIS Catherine	08/02/1729	M
MALLIARY ...	SAVY? Gabrielle	16/02/1690	M
MALNET Elisabeth	MALTERRE Annet	24/02/1767	M
MALPULIE Anne	ROUSILLE Pierre	14/09/1781	M
MALTERE Annet	BOURDIER Marie	25/02/1754	M
MALTERE Gabrielle	AFREIX Jean	29/01/1754	M
MALTERE Gilbert	PEYNLEAU Françoise	12/02/1754	M
MALTERE Joseph	MOREAU Marguerite	04/02/1783	M
MALTERE Léonard	BATRAN Marie	29/01/1760	M
MALTERE Marguerite	PEYROU Pierre	16/02/1751	M
MALTERE Marien	VERGNIAUX Louise	21/02/1746	M
MALTERE Marien	TAVERNE Anne	08/02/1757	M
MALTERRE Anne	BOURDIER Jean	03/02/1752	M
MALTERRE Annet	MALNET Elisabeth	24/02/1767	M
MALTERRE Antoine	MICHON Léonarde	10/05/1741	M
MALTERRE François	GAY Marie	31/01/1780	M
MALTERRE Françoise	MICHON Pierre	29/01/1781	C
MALTERRE Gabrielle	RIVIER Pierre	11/01/1774	M
MALTERRE Gabrielle	DANTON Louis	08/02/1763	M
MALTERRE Gilberte	DURANTON Gilbert	04/02/1755	M
MALTERRE Isabeau	MICHON Michel	04/02/1749	M
MALTERRE Jean	BALE Marie	04/05/1700	M
MALTERRE Jeanne	GAUMET Martial	10/02/1766	M
MALTERRE Jeanne	GROSCAT Jean	06/02/1781	M
MALTERRE Léonard	GASNE Louise	08/02/1791	M
MALTERRE Léonard	BOURNAUD Domette	11/01/1688	M
MALTERRE Léonard	CHAMALY Catherine	03/02/1756	M
MALTERRE Léonarde	PICAUD Pierre	04/02/1744	M
MALTERRE Léonarde	BOURDIER Sylvain	26/02/1748	M
MALTERRE Marguerite	POULIN Marien	06/02/1758	M
MALTERRE Marguerite	CHAUMAY Domet	28/01/1686	M
MALTERRE Marie	LAGORSSE Jean	05/02/1781	C
MALTERRE Marie	DUMAS Antoine	14/02/1775	M
MALTERRE Marie	GROSCAT François	21/01/1777	M
MALTERRE Marie	CHAMBOUNET Marien	29/01/1760	M
MALTERRE Marie	BOURDIER Léonard	19/01/1751	M

Nom prénom époux/épouse	Nom prénom conjoint	Date acte	Acte
MALTERRE Marie	BARACHIT Marien	06/02/1787	C
MALTERRE Marie	CHAMALY François	27/01/1761	M
MALTERRE Symphorien	BOUCHET Anne	06/02/1787	M
MALTERRE Symphorien	DEBRIAN Madeleine	17/02/1767	M
MALYRI Gabrielle	... Gilbert	02/02/1732	M
MANGOT Mathieu	BELLEGY Anne	18/08/1783	M
MARCELLE Gabrielle	PARROT Gilbert	11/02/1709	M
MARECHAL Marie	MARTIN François	19/02/1776	M
MARECHALLE Madeleine	DURANTHON Simon	28/02/1724	M
MARGNIAT Antoine	DEBRIAN Gabrielle	07/02/1735	M
MARLAIN Gilberte	JORAND Loup	04/02/1766	M
MARTAIN Gilbert	GASNE Domette	19/04/1768	M
MARTAIN Jean	CHABREDIER Jeanne	11/02/1771	M
MARTHIN Marie	GOUMETHON Léonard	19/01/1683	M
MARTIN Anne	GALLIARD Antoine	06/02/1753	M
MARTIN Annet	MALHIARY Anne	09/02/1700	M
MARTIN Annet	PEITOUREAU Gabrielle	03/05/1709	M
MARTIN Annet	CHABREDIER Gabrielle	16/02/1722	M
MARTIN Antoine	MOREAUX Marie	04/02/1794	M
MARTIN Antoine	DELHORT Gilberte	29/04/1694	M
MARTIN Antoine	FAVARD Gilberte	21/02/1757	M
MARTIN Antoine	LAURANSON Marie	01/02/1757	M
MARTIN Catherine	MARTIN Léonard	06/02/1703	M
MARTIN Catherine	BASBOUT Annet	11/02/1721	M
MARTIN Domette	GIRAUDON Paul	03/02/1750	M
MARTIN François	MARECHAL Marie	19/02/1776	M
MARTIN François	BELLETEIX Marie	01/02/1779	M
MARTIN François	DEBLO Marguerite	01/02/1724	M
MARTIN Françoise	BONNETON Léonard	11/11/1710	M
MARTIN Françoise	GALLIARD Gilbert	06/02/1758	M
MARTIN Françoise	BELEGIT Annet	07/01/1756	M
MARTIN Françoise	SAVARDEIX François	22/08/1780	M
MARTIN Gilbert	RAYNAUD Antoinette	19/02/1675	M
MARTIN Gilbert	DOURIOUX Françoise	17/01/1730	M
MARTIN Gilberte	DURANTON Pierre	14/02/1774	M
MARTIN Gilberte	AUROUSSEAU Jean	16/02/1700	M
MARTIN Gilberte	RIMAREIX Jacques	09/02/1745	M
MARTIN Jacques	PARAUD Marguerite	15/02/1773	C
MARTIN Jean	GALLIARD Anne	03/02/1750	M
MARTIN Léonard	DELAFAYE Sébastienne	28/02/1713	M
MARTIN Léonard	MARTIN Catherine	06/02/1703	M
MARTIN Léonard	GAILLARD Anne	17/04/1797	M
MARTIN Léonard	PAROT Gabrielle	11/02/1716	M
MARTIN Léonard	CHAMALY Marie	28/01/1755	M
MARTIN Léonard	CHABREDIER Marie	01/02/1757	M
MARTIN Léonarde	FAYOLET Gilbert	19/02/1776	M
MARTIN Léonarde	DEPOUX Annet	26/01/1773	M
MARTIN Marie	CHOPELON Jacques	18/04/1752	M
MARTIN Marie	PAROT Jacques	19/02/1776	M
MARTIN Martialle	LEGRAND Léonard	08/02/1707	M
MARTIN Martialle	PARROT François	14/02/1730	M
MARTIN Pierre	MAILLARI Elisabeth	03/02/1801	M
MARTIN Sébastien	PARRI Marie	29/01/1704	M
MARTIN Symphorien	CROTTE Geneviève	01/02/1774	C
MASREMBAUD (DU) Annet	RIOUBLANT Marie	29/04/1748	M
MATHIVET Marie	BRELOT Sébastien	11/09/1769	M
MATIVE/MATIVÉ Léonard	LEVISTRE Jeanne	07/02/1780	M
MAUGAZON Toinette	MAYER Jean	23/01/1685	M
MAURINET Marie	JORAND Gilles	11/02/1727	M
MAYER Jean	MAUGAZON Toinette	23/01/1685	M
MAYET Annet	DURANTHON Gabrielle	28/01/1727	M
MAYET Annet	PASCAL Louise	22/01/1760	M

Nom prénom époux/épouse	Nom prénom conjoint	Date acte	Acte
MAYET Annet	BALET Marie	31/01/1769	M
MAYET Annet	LACOMBE Marie	15/02/1746	M
MAYET Antoine	DECARIOT Catherine	01/02/1773	C
MAYET Domet	MALARY Doumette	26/02/1686	M
MAYET Hélène	DURANTHON Annet	27/02/1702	M
MAYET Jeanne	CHASSAIGNON Claude	25/01/1763	M
MAYET Jeanne	AFREIX Pierre	23/01/1753	M
MAYET Léonarde	DERBOULLE Marien	01/02/1773	M
MAYET Léonarde	BOURDIER Michel	04/02/1765	M
MAYET Louis	FONTI Jeanne	05/02/1690	M
MAYET Marie	BOURDIER Domet	12/02/1732	M
MAYET Marie	GRATIGNAT Michel	25/12/1794	M
MAYET Marie	MEUNIER Sylvain	11/02/1709	M
MAYET Marie	CARRY Antoine	27/02/1753	M
MAYET Michel	DEPUISBOUBE Anne	07/02/1774	C
MAYET Pierre	AUVISTE Gabrielle	24/04/1697	M
MAYET Pierre	PERICHON Jeanne	01/02/1773	C
MAYET Sébastien	MOREAU Marie	23/02/1705	M
MERCIER Jeanne	BOURDIER ...	13/02/1732	M
MERCIER Louis	GAUME Marie	05/02/1771	M
MERIGOT Marie	AFFRAIX Léonard	10/02/1784	M
MEUNIE Marie	BARABANT Etienne	05/06/1795	M
MEUNIER Anne	MOREAU Léonard	09/05/1796	M
MEUNIER Georges	VEIRONNET Sébastienne	09/01/1720	M
MEUNIER Gilbert	ROUSSEAU Gabrielle	19/06/1798	M
MEUNIER Sylvain	MAYET Marie	11/02/1709	M
MEUSNIER Gilberte	BOURDIER Jacques	10/01/1713	M
MEUSNIER Léonard	LUQUET Marie	23/01/1685	M
MEUSNIER Sylvain	GROSCAT Marie	01/02/1706	M
MICHON Anne	MALLETERRE Antoine	26/01/1734	M
MICHON Antoine	GEOFFROY Jeanne	12/09/1752	M
MICHON Antoine	RAYNAUD Catherine	12/02/1743	M
MICHON Charles	DURANTHON Françoise	30/10/1724	M
MICHON Charles	PEIRICHON Gabrielle	14/02/1708	M
MICHON Joseph	FOURNERON Marie	13/06/1741	M
MICHON Joseph	BERGER Françoise	18/01/1718	M
MICHON Joseph	CHAMALY Gabrielle	15/02/1706	M
MICHON Léonard	SOURIOUX Gabrielle	05/02/1715	M
MICHON Léonard	...(omis) ...	09/02/1722	M
MICHON Léonarde	MALTERRE Antoine	10/05/1741	M
MICHON Madeleine	BRUNET François	10/01/1769	M
MICHON Marie	DEMALANEDE Paul	08/02/1729	M
MICHON Michel	MALTERRE Isabeau	04/02/1749	M
MICHON Pierre	MALTERRE Françoise	29/01/1781	C
MICHON Pierre	BRUNET Marthe	13/02/1776	M
MICHON/MICHONET Claude	BOURDIER Léonarde	23/01/1781	M
MICHONET Françoise	BELLEGY Annet	10/02/1778	M
MICHONET Marie	PICAUD Jean	29/06/1773	M
MICHONT François	DHANTON Marie	25/02/1675	M
MIGAT Anne	GAILLIARD Martial	19/02/1793	M
MIGAT Françoise	DUTEIL Jean	10/01/1780	M
MONTAGNIE Jeanne	GALANT Jean	15/05/1753	M
MONTAGNON Marie	PINLAUD Annet	11/02/1744	M
MONTANION Marie	BODENON Pierre	08/02/1763	M
MOREAU Anne	SIMONET Jean	04/02/1783	M
MOREAU Annet	DENIS Anne	27/02/1775	M
MOREAU Annet	CHABREDIER ...	15/05/1732	M
MOREAU Domette	DESEAUVE François	29/01/1726	M
MOREAU Gabrielle	RASE Jean	10/02/1756	M
MOREAU Gilbert	BELLEGY Marie	16/02/1734	M
MOREAU Gilbert	GALIARD Anne	07/02/1730	M
MOREAU Léonard	MEUNIER Anne	09/05/1796	M

Nom prénom époux/épouse	Nom prénom conjoint	Date acte	Acte
MOREAU Léonard	FRAN Antoinette	09/02/1768	M
MOREAU Léonarde	GALIARD Mathurin	07/02/1730	M
MOREAU Léonarde	BOURDIER Pierre	28/01/1766	M
MOREAU Léonarde	ROUSSEAU Jean	09/02/1751	M
MOREAU Marguerite	MALTERE Joseph	04/02/1783	M
MOREAU Marguerite	BELAT Antoine	16/02/1795	M
MOREAU Marie	MAYET Sébastien	23/02/1705	M
MOREAU Marie	REVIER Annet	01/03/1756	M
MOREAU Mathurin	BELEGIT Marie	04/02/1755	M
MOREAU? Claudie?	CHAMALY Martial	03/03/1680	M
MOREAUD Julien	GRANDON Anne	30/01/1691	M
MOREAUX Antoine	BABOUX Michelle	14/02/1774	M
MOREAUX Léonard	BOUDET Françoise	04/02/1777	M
MOREAUX Marie	BOUDET Léonard	23/02/1789	M
MOREAUX Marie	MARTIN Antoine	04/02/1794	M
MORINET Léonarde	AUROUSSEAU Claude	22/06/1706	M
MORINET Loup	PASCAL Jeanne	22/11/1780	M
MORINET Marie	BABOU Léonard	10/01/1758	M
MORINET? Françoise	JEMCO Sébastien	20/02/1685	M
MOUREAU Gilberte	DENIS Léonard	30/01/1691	M
MOURELLON Georges	BASBOUT Jeanne	26/02/1727	M
MOURELLON Marie	BELLEGY Marien	09/02/1694	M
MOURGANT Marie	DURANTHON François	03/02/1739	M
MOURINET Jeannette	BELLEGY Antoine	03/02/1706	M
MUNIER Marie	SIMONET Jean	07/02/1786	M
NAUTE (DE LA) Marie	DUMAS Jean	07/02/1780	C
NIGAUD Gabrielle	BOURDIER Annet	26/02/1770	M
PAILLERET Antoine	LIONET Marie	10/02/1784	M
PALIER François	GROSCAT Marie	24/01/1764	M
PALISSON Gilbert	COURALY Thérèse	14/02/1775	C
PARAUD Marguerite	MARTIN Jacques	15/02/1773	C
PARI Jean	CHAMALY Noëlle	28/02/1713	M
PARIS Barthélémy	CHAMALIT Marie	20/02/1792	M
PARIS Marien	LEGIER Marie	22/02/1762	M
PAROT Gabrielle	MARTIN Léonard	11/02/1716	M
PAROT Gabrielle	FOUGEROL Gilbert	07/02/1786	C
PAROT Jacqueline	BELLEGY Sébastien	01/02/1779	M
PAROT Jacques	MARTIN Marie	19/02/1776	M
PAROT Pierre	BELLEGIT Léonarde	23/02/1784	M
PARRI Marie	MARTIN Sébastien	29/01/1704	M
PARROT François	BABOUX Marie	02/03/1772	M
PARROT François	BAJAVON Marie	28/01/1793	M
PARROT François	MARTIN Martialle	14/02/1730	M
PARROT Françoise	BOURDIER Pierre	22/01/1788	M
PARROT Gilbert	MARCELLE Gabrielle	11/02/1709	M
PARROT Jeanne	DERBOULLE Sébastien	07/01/1772	M
PARROT Marguerite	DURANTON Antoine	05/09/1793	M
PARROT Marie	GALLIARD Antoine	12/02/1760	M
PARRY Marie	DEBLOT Léonard	19/02/1715	M
PARY Louise	ROUSSET Gilbert	22/02/1791	M
PASCAL Catherine	BELEGIT Jean	25/02/1754	M
PASCAL Jeanne	MORINET Loup	22/11/1780	M
PASCAL Louise	MAYET Annet	22/01/1760	M
PASCHAL Jeanne	DURANTHON Mathurin	09/02/1768	M
PASSEVENT Marie	AFFRAIX Annet	21/01/1777	M
PEINICHON Jeanne	BABOUX Léonard	19/02/1776	M
PEIRICHON Antoine	SOURIOUX Anne	30/01/1701	M
PEIRICHON Gabrielle	MICHON Charles	14/02/1708	M
PEITOUREAU Antoinette	AUVISTE Louis	15/02/1724	M
PEITOUREAU Gabrielle	MARTIN Annet	03/05/1709	M
PENE Claude	DUMAS Marie	27/01/1777	M
PENICHON Gabrielle	GROSCAT Antoine	13/02/1728	M

Nom prénom époux/épouse	Nom prénom conjoint	Date acte	Acte
PENICHON? Marie	RIOUBLAN Charles	13/02/1684	M
PERICHON Annet	MALHIARY Gabrielle	04/02/1727	M
PERICHON Jean	GAILLARD Gilberte	08/02/1746	M
PERICHON Jeanne	GRATIGNAT Joseph	08/11/1791	M
PERICHON Jeanne	MAYET Pierre	01/02/1773	C
PERICHON Loup	SARTY Jeanne	15/02/1695	M
PERICHON Loup	DANTHON Gabrielle	07/02/1701	M
PERICHON Marguerite	DELARBRE Jean	04/02/1682	M
PEROUX Marie	CHAUPELON Vincent	04/02/1698	M
PEROUX Pierre	BARGIRON Anne	08/02/1774	M
PERUDE Hélène	AUSSONNE Léonard	04/10/1762	M
PETIT Antoine	DECHIERFRANC Gabrielle	20/01/1693	M
PETIT Marie	FRANC Jean	23/02/1795	M
PETIT Michelle	DELARBRE Jean	13/07/1707	M
PETOURET Marguerite	LAUMET Antoine	25/01/1785	M
PEYNLEAU Françoise	MALTERE Gilbert	12/02/1754	M
PEYRICHON Antoine	MALLETERRE Anne	11/02/1677	M
PEYROU Pierre	MALTERE Marguerite	16/02/1751	M
PEYTOUREAUX Antoinette	LEVISTE Louis	15/02/1724	M
PHILIPON Louis	GRELLET Françoise	27/01/1750	M
PICAUD Françoise	CHAMALY Léonard	16/02/1722	M
PICAUD Jean	MICHONET Marie	29/06/1773	M
PICAUD Madeleine	GAILLIARD Antoine	16/02/1773	M
PICAUD Marie	COURTITARAS Sébastien	21/10/1766	M
PICAUD Pierre	MALTERRE Léonarde	04/02/1744	M
PICOT Jean	CHABRIDIER Marie	09/02/1779	M
PINETHON Marie	CHABRAT Antoine	09/02/1739	M
PINETON Anne	GALLIARD Annet	04/02/1749	M
PINETON Marie	BELLEGY Jacques	07/11/1795	M
PINGUET Jeanne	DEBRIAN Sébastien	03/02/1739	M
PINLAUD Annet	MONTAGNON Marie	11/02/1744	M
PINLAUD Jean	CHAMALLY Marie	24/11/1675	M
PINLAUD Marien	BOURBONET Catherine	08/02/1763	M
PINLAUD Nicolas	BESSIERE Claude	20/05/1762	M
PINLEAU Léonard	FRANC Marie	25/01/1752	M
PINLOT Françoise	VACHET Jacques	16/04/1782	M
PINTON Jeanne	CATHELOT Jacques	07/02/1774	C
PIQUAUD Marie	LEBEAU Antoine	06/02/1764	M
POULAIN Gilbert	GALIARD Marguerite	09/02/1768	M
POULAIN Léonard	CHAMALY Marie	10/01/1797	M
POULAIN Marie	JURI François	10/02/1789	M
POULAIN Marie	TARNAUD Sébastien	05/02/1793	M
POULIN Marien	MALTERRE Marguerite	06/02/1758	M
POURRADIER Gilbert	LEVISTRE? Gabrielle	16/01/1691	M
PRADILLION Jean	GAILLIARD Marie	29/01/1793	M
PUISSANT Jacques	CHAPAR Marie	22/01/1782	M
QUENTIN Joseph	BOURDIER Marguerite	16/12/1793	M
RAILLARD Isabelle	DANTHON Pierre	05/02/1731	M
RAINAUD Marguerite	BELEGI Marien	09/01/1769	M
RALLIARD Blaise	DOUCET Gabrielle	20/01/1748	M
RASE Jean	MOREAU Gabrielle	10/02/1756	M
RAYET Marie	VAICHON? François	20/02/1685	M
RAYET Marie	DURANTHON Léonard	17/02/1688	M
RAYNAUD Anne	DOUCET Claude	03/02/1739	M
RAYNAUD Antoinette	MARTIN Gilbert	19/02/1675	M
RAYNAUD Catherine	MICHON Antoine	12/02/1743	M
RAZE Jeanne	BELLEGY Annet	09/02/1700	M
REDHON Gabriel	DELAGORSSE Anne	22/02/1773	M
REVIER Annet	MOREAU Marie	01/03/1756	M
RIMAREIX Jacques	MARTIN Gilberte	09/02/1745	M
RINGUET Antoine	BRUNETON Catherine	25/11/1765	M
RIOBLANC Marie	DELORT Léonard	12/02/1679	M

Nom prénom époux/épouse	Nom prénom conjoint	Date acte	Acte
RIOUBLAN Charles	PENICHON? Marie	13/02/1684	M
RIOUBLANC-DECHAUD Marie	FOUROT DE PRAREDON François	24/01/1747	M
RIOUBLANT Marie	MASREMBAUD (DU) Annet	29/04/1748	M
RIVIER Anne	BOURDIER Léonard	24/01/1774	C
RIVIER Léonarde	CELIER Pierre	09/02/1768	M
RIVIER Marien	AFFRAIX Léonarde	05/02/1771	M
RIVIER Pierre	MALTERRE Gabrielle	11/01/1774	M
ROBERTON Annet	DENYS Gilberte	19/02/1726	M
ROBERTON Charles	BOURDIER Marie	24/01/1758	M
ROBERTON Gabrielle	...(omis) ...	18/05/1728	M
ROBERTON Julien	LUQUET Marie	25/10/1694	M
ROBERTON Marie	CARRY Alexandre	08/02/1764	M
ROBERTON Pierre	GROSCAT Catherine	20/02/1781	M
ROUCHON Louise	CARY Antoine	25/01/1785	M
ROULET Pierre	ROUSSEAUX Jacqueline	18/01/1774	M
ROUSILLE Pierre	MALPULIE Anne	14/09/1781	M
ROUSSEAU Gabrielle	MEUNIER Gilbert	19/06/1798	M
ROUSSEAU Jean	MOREAU Léonarde	09/02/1751	M
ROUSSEAUX Jacqueline	ROULET Pierre	18/01/1774	M
ROUSSET Catherine	BRELOT Jean	08/02/1696	M
ROUSSET Gilbert	PARY Louise	22/02/1791	M
ROUSSET Gilbert	BOUDET Marie	27/02/1797	M
S...? ...(omis)	DELAFAYE Françoise	24/02/1716	M
SARTY Jeanne	PERICHON Loup	15/02/1695	M
SAUSE/SAUSÉ Laurent	GAILLARD Marie	11/02/1716	M
SAUZET Etienne	JORANT Marie	04/02/1766	M
SAUZET Jean	DE COURTITARAS Gilberte	25/01/1742	M
SAUZET Jean	CHABREDIER Marie	08/02/1791	M
SAUZET Jean	BELEGIT Madeleine	06/02/1758	M
SAUZET Marie	TARNEAU François	01/03/1756	M
SAVARDEIX François	MARTIN Françoise	22/08/1780	M
SAVARDEIX Jean	CHABRIDIER Marie	07/02/1780	M
SAVI Marguerite	DANTHON Loup	30/01/1703	M
SAVY? Gabrielle	MALLIARY ...	16/02/1690	M
SEAUVE? (DE) Charlotte	CHOMAIX Annet	20/02/1689	M
SIMON Etienne	DUGUEDAMOUR Anne	06/01/1700	M
SIMON Jean	CHAPELON Léonarde	08/02/1796	M
SIMONET Jean	MOREAU Anne	04/02/1783	M
SIMONET Jean	MUNIER Marie	07/02/1786	M
SIMONET Joseph	DETIANGES Marie	29/01/1781	C
SOURIOUX Anne	PEIRICHON Antoine	30/01/1701	M
SOURIOUX François	BASBOUT Léonarde	10/02/1687	M
SOURIOUX Gabrielle	MICHON Léonard	05/02/1715	M
SOURIOUX Marie	BELLEGY Annet	05/02/1686	M
TAILLANDIER François	LECOURT Marie	07/02/1785	M
TAILLANT Annet	BELLEGY Marie	18/11/1777	M
TAILLANT Léonarde	GANE Marien	08/02/1773	M
TARNAUD Jean	BONNAT Marie	29/01/1796	M
TARNAUD Sébastien	POULAIN Marie	05/02/1793	M
TARNAUX Pierre	JORAN Marguerite	08/02/1774	M
TARNEAU François	SAUZET Marie	01/03/1756	M
TARNEAU Marie	CHANUDE Bravy	17/02/1756	M
TARNEAU Sébastien	LEVISTRE Jeanne	07/02/1785	M
TAVERNE Anne	MALTERE Marien	08/02/1757	M
TEITEIX Marien	CHAMALY Noëlle	04/02/1704	M
TEITON Marie	BABOUT Loup	05/02/1771	M
TERRADE Gilbert	BAUDENON Elisabeth	24/01/1797	M
TERRADE Jeanne	JACOT Joseph	09/01/1753	M
THERADE Jacques	COURTITARAT Françoise	26/04/1775	M
VACHET Jacques	PINLOT Françoise	16/04/1782	M
VACHIER Barthélémy	DURANTHON Gabrielle	17/02/1688	M
VAICHON? François	RAYET Marie	20/02/1685	M

Nom prénom époux/épouse	Nom prénom conjoint	Date acte	Acte
VEIRIER Marie	CHABRIDIER Jean	04/06/1764	M
VEIRONNET Sébastienne	MEUNIER Georges	09/01/1720	M
VEIRONNET Sébastienne	BOURNAUD Sébastien	21/02/1702	M
VERDAT Michel	DE LAGORSSE Marie	29/06/1800	M
VERGNETTE Marie	DEBRIAN Simon	09/01/1725	M
VERGNIAUD François	MALENET Elisabeth	26/02/1759	M
VERGNIAUX Louise	MALTERE Marien	21/02/1746	M
VERIER Michel	DUPUIS Catherine	25/01/1775	M
VERIER Pierre	BODEAUX Hélène	11/02/1783	M
VERIER Sébastien	CHASOULIERE Marie	03/02/1750	M
VERONET Marie	DANTON Loup	02/02/1761	M
VERONNET Marie	BASBOUT Antoine	07/02/1741	M
VINCENDON Catherine	DELARBRE Loup	26/05/1761	M
VITRAGEON Gabrielle	BASBUT Charles?	12/02/1688	M

Quelques statistiques

Actes par jour de semaine

Lundi 170	Mardi 352	Mercredi 23	Jeudi 17	Vendredi 7	Samedi 9	Dimanche 18

Actes par mois

Janvier 128	Février 367	Mars 17	Avril 21	Mai 13	Juin 12
Juillet 7	Août 4	Septembre 4	Octobre 8	Novembre 12	Décembre 3

Actes par année

1671 3	1672 0	1673 0	1674 0	1675 5	1676 0	1677 2
1678 0	1679 1	1680 3	1681 0	1682 2	1683 3	1684 4
1685 7	1686 8	1687 1	1688 7	1689 2	1690 3	1691 7
1692 0	1693 1	1694 5	1695 1	1696 4	1697 1	1698 6
1699 0	1700 8	1701 3	1702 4	1703 5	1704 7	1705 2
1706 5	1707 3	1708 2	1709 5	1710 3	1711 0	1712 0
1713 5	1714 1	1715 3	1716 7	1717 3	1718 6	1719 0
1720 1	1721 1	1722 4	1723 0	1724 8	1725 4	1726 9
1727 5	1728 4	1729 9	1730 6	1731 3	1732 7	1733 1
1734 5	1735 5	1736 2	1737 2	1738 2	1739 8	1740 4
1741 4	1742 2	1743 2	1744 3	1745 6	1746 3	1747 1
1748 4	1749 2	1750 6	1751 6	1752 7	1753 8	1754 7
1755 5	1756 12	1757 8	1758 6	1759 4	1760 9	1761 5
1762 4	1763 5	1764 5	1765 7	1766 9	1767 5	1768 5
1769 4	1770 7	1771 6	1772 4	1773 13	1774 13	1775 13
1776 8	1777 7	1778 3	1779 8	1780 12	1781 13	1782 5
1783 5	1784 4	1785 9	1786 9	1787 4	1788 4	1789 5
1790 2	1791 8	1792 2	1793 8	1794 7	1795 5	1796 5
1797 9	1798 1	1799 0	1800 1	1801 3	1802 1	

Répartition des prénoms des époux

Jean	67	Léonard	67	Annet	56	François	55	Antoine	51
Sébastien	36	Pierre	36	Gilbert	30	Marien	26	Jacques	21
Michel	15	Domet	14	Joseph	13	Loup	12	Louis	10
Claude	7	Sylvain	6	Martial	6	Mathurin	5	Etienne	5
Charles	5	Barthélémy	4	Simon	4	Paul	3	Symphorien	3
Georges	3	...	3	Bravy	2	Blaise	2	Bernard	2
Gabriel	2	...(omis)	2	Gaspard	2	Julien	2	Alexandre	2
Nicolas	2	Annet?	1	André	1	Arnaud	1	Charles?	1
Denis	1	Emile?	1	Henri	1	Vincent	1	Jacques?	1
Jean-François	1	Laurent	1	Mathieu	1	Philippe	1	Roch	1
Gilles	1								

Répartition des prénoms des épouses

Marie	207	Gabrielle	59	Anne	53	Jeanne	46	Françoise	28
Léonarde	26	Marguerite	25	Catherine	24	Gilberte	16	Madeleine	14
Michelle	10	Sébastienne	10	Antoinette	10	Elisabeth	7	Domette	7
Martialle	6	Louise	6	Hélène	5	Jacquette	3	Jacqueline	3
...	3	Toinette	3	Marthe	2	Charlotte	2	Noëlle	2
Philiberthe	1	...(omis)	1	Thérèse?	1	Thérèse	1	Sylvaine	1
Claude	1	Claudie	1	Claudie?	1	Suzanne	1	Jeanne?	1
Silvend?	1	Pétronille	1	Geneviève	1	Nadalle?	1	Isabeau	1
Isabelle	1	Marianne	1	Jeannette	1	Doumette	1		