42186

RIVE DE GIER

RECONSTITUTION INFORMATIQUE
des MARIAGES et DECES
de migrants originaires du Limousin
(1793 – 1895)

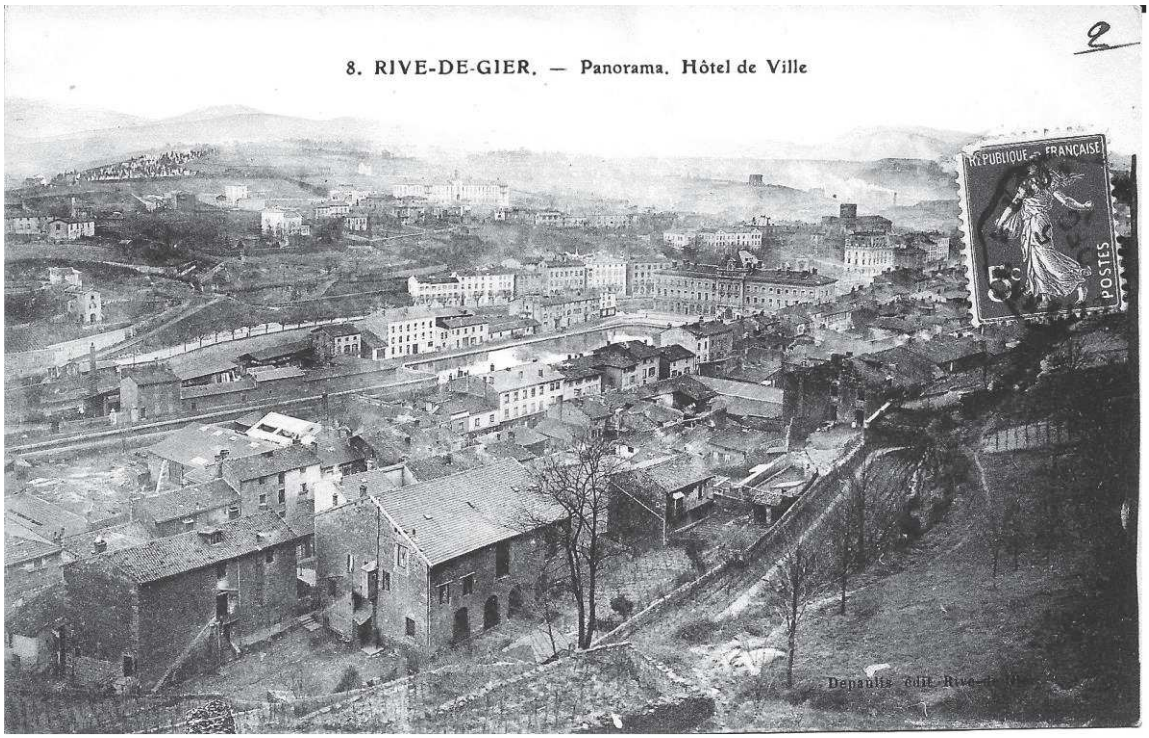

Par le Cercle de Généalogique et d'Histoire
des Marchois et Limousins
54 rue Pierre et Marie Curie
87000 LIMOGES

Ref :42186-01

Ce relevé a été dépouillé, corrigé, mis en forme et édité par le Cghml grâce à la participation de ses bénévoles et de ses employés.
Ce travail est protégé par le CODE DE LA PROPRIETE INTELLECTUELLE (loi n° 92-597 et décrets suivants).
Tout extrait, toute reproduction et adaptation en vue d'une réutilisation ou d'une diffusion, quel que soit le support utilisé (papier, photographie argentique ou numérique, microfilm, CD-Rom ou usage Internet…) sont illicites et donc rigoureusement interdits.
Toute infraction à ce code constituera une contrefaçon et pourra faire l'objet de poursuites par le Cghml.

42186
Rive de Gier

(mars 2021)
1793 - 1895

Le relevé des actes constituant ce recueil a été réalisé par Michelle BLANC membre de l'Association Généalogique de la Loire.

La saisie informatique a été réalisée par Christiane BURDIN, l'édition par Alain BREGIROUX à partir des programmes conçus par Jean-Claude VALETTE (†) pour le compte du Cghml.

Ce livret contient 224 actes soit 112 mariages et 112 décès.

Dans le relevé chronologique des actes, les noms de famille sont retranscrits, dans la majorité des cas, tels qu'ils ont été lus. Les prénoms sont orthographiés selon leur forme actuelle, ainsi que les noms de lieux.

Malgré les multiples corrections apportées, des erreurs ou des omissions peuvent subsister. Soyez indulgents ; merci de les signaler au Cghml.

CONTENU DE CE RECUEIL :

Relevé chronologique des actes de mariages :	Page 1
Liste alphabétique des conjoints :	Page 23
Données statistiques :	Page 29
Relevé chronologique des actes de décès :	Page 31
Liste alphabétique des décédés :	Page 43

RELEVE CHRONOLOGIQUE DES ACTES

Mardi 27 Août 1793

Mariage de **Georges RATIER**, tailleur de pierre, âgé de 39 ans, né le 22/08/1754 en la paroisse de St-Georges-Nigremont, demeurant en la commune de Rive-de-Gier (Loire), fils de feu Annet et de défunte Françoise CONTY
avec **Louise REYNAUD**, âgée de 33 ans, née le 09/02/1761 en la paroisse de Rive-de-Gier, demeurant en la commune de Rive-de-Gier, veuve de Nicolas OGIER (mariés le 08/02/1785 à Rive-de-Gier), fille de feu François et de Justine TOULET, présente
En présence de:
Julien REYNAUD, âgé de 32 ans, frère cadet de l'épouse

2 Ventose An 6 (Mardi 20 Février 1798)

Mariage de **Grégoire PIRON**, maçon, âgé de 31 ans, né le 23/10/1767 en la paroisse du Compas, demeurant en la commune de Rive-de-Gier (Loire), fils d'Antoine et d'Anne BRIFFAUT, demeurant en la commune du Compas
avec **Marie Claudine REVOL**, âgée de 25 ans, née le 30/12/1773 en la paroisse de Rive-de-Gier, fille de Jean Marie, voiturier et de Jeanne BONNARD, demeurant en la commune de Rive-de-Gier
En présence de:
Blaise PIRON, frère de l'époux
Antoine PIRON, neveu de l'époux
Joseph REVOL, frère de l'épouse
Benoît ROULAT, beau-frère de l'épouse

Samedi 11 Juillet 1812

Mariage de **François BERGIGNIAT**, né le 23/09/1789 en la paroisse de Lioux-les-Monges, demeurant en la commune de Rive-de-Gier (Loire), fils d'André, décédé le 25 Vendémiaire An 5 (Dimanche 16 Octobre 1796) et de Louise DUMOND, décédée le 15 Vendémiaire An 4 (Mercredi 07 Octobre 1795)
avec **Antoinette BERGIGNAT**, née le 21 Vendémiaire An 2 (Samedi 12 Octobre 1793) en la commune de Rive-de-Gier, demeurant en la commune de Rive-de-Gier, fille de Pierre, tailleur de pierre, décédé le 01/01/1809 en la commune de Rive-de-Gier et de Marie PICOLET

Jeudi 17 Février 1814

Mariage de **Jean GOMOT**, maçon, né le 17/09/1773 en la paroisse de Mautes, demeurant en la commune de Rive-de-Gier (Loire), fils de Jean, décédé le 08/08/1810 en la commune de Mautes, ouvrier et de défunte Léonarde BOURDERIE, décédée en 1795 ou 1796 à Mautes (AD23 - ne figure pas dans la table décennale en ligne)
avec **Jeanne Marie VERDELET**, née le 19/11/1770 à Pelussin (Loire), demeurant en la commune de Rive-de-Gier, veuve d'Antoine CHAMPAILLER, décédé le 18/12/1811 à Rive-de-Gier, fille de feu Jean-Baptiste et de défunte Jeanne ARNAUD

Vendredi 17 Mai 1822

Mariage de **Blaise PIRON**, propriétaire, né le 16/10/1760 en la paroisse des Mars, demeurant en la commune de Rive-de-Gier (Loire), veuf en premières noces de Catherine HAZE, décédée le 24/03/1822 en la commune de Rive-de-Gier, fils de feu Antoine, décédé le 13/01/1779 au Puy, paroisse de Brousse (AD23 - Brousse-1768-1792, page 57. Témoins Blaise et Pierre Piron, fils du dcd) et de défunte Marie BRIFAUT/BRIFFEAUX, décédée le 06/03/1785 au Puy (AD23 - Brousse-1768-1792, page 88. Témoin Blaise Piron, son fils)
avec **Jacqueline SALOME/SALOMÉ**, née le 25/12/1778 à Lyon, demeurant à Lyon, dévideuse en soie, fille adoptive de l'Hôtel Dieu de Lyon

Lundi 19 Août 1822

Mariage de **Jean BLANCHON**, tailleur de pierre, né le 4 Thermidor An 5 (Samedi 22 Juillet 1797) en la commune de Lupersat, demeurant en la commune de Rive-de-Gier (Loire), fils de feu Léonard, décédé le 01/04/1809 en la commune de Lupersat et de Marie BEAUFORT, demeurant en la commune de Lupersat
avec **Marie Rose GIRODET**, domestique, née le 7 Germinal An 10 (Dimanche 28 Mars 1802) à Saint-Sauveur (-en-Rue) (Loire), fille de Jean, cultivateur et de Marie-Anne ROUCHOUSE, demeurant à Saint-Sauveur (-en-Rue)
En présence de:
Michel BEAUFORT, demeurant en la commune de Lupersat

Lundi 05 Mai 1823

Mariage de **Jérôme LERY**, tailleur de pierre, né le 4 Messidor An 9 (Mardi 23 Juin 1801) en la commune de Sermur, demeurant en la commune de Rive-de-Gier (Loire), fils de Bonnet, maçon et d'Amable VERONET
avec **Marie Magdeleine ARGAUD**, née le 21 Prairial An 11 (Vendredi 10 Juin 1803) à Saint-Front (Haute-Loire), demeurant en la commune de Rive-de-Gier, fille de feu Claude, décédé le 6 Germinal An 13 (Mercredi 27 Mars 1805) à Saint-Front et de Jeanne ADEMEAR, cultivatrice, demeurant en la commune de Rive-de-Gier

Jeudi 19 Août 1824

Mariage de **Gilbert MAZET**, maçon, né le 11 Vendémiaire An 4 (Samedi 03 Octobre 1795) en la commune de Lupersat, demeurant en la commune de Rive-de-Gier (Loire) (AD23 - Lupersat-1793-an X, page 49), fils de Michel et de défunte Gabrielle COMBEAU, décédée le 29/04/1813 en la commune de Lupersat
avec **Marie AROUD**, née le 20/12/1806 en la commune de Rive-de-Gier, demeurant en la commune de Rive-de-Gier, fille de Jean, receveur aux carrières et de Claudine PITIOT, demeurant en la commune de Rive-de-Gier

Samedi 21 Mai 1825

Mariage de **Pierre FOUSSADIER**, tailleur de pierre, né le 18 Fructidor An 7 (Mercredi 04 Septembre 1799) en la commune de St-Maixant, demeurant en la commune de Rive-de-Gier (Loire), fils de Jean, cultivateur, demeurant en la commune de St-Maixant et de défunte Gilberte QUEUREUL, décédée le 02/04/1815 en la commune de St-Maixant
avec **Marie Françoise REYNAUD**, née le ../09/1800 en la commune de Rive-de-Gier, demeurant en la commune de Rive-de-Gier, fille de Julien, propriétaire, demeurant en la commune de Rive-de-Gier et de défunte Jeanne Marie FERRATON, décédée le 06/06/1813 en la commune de Rive-de-Gier
Commentaires : Reconnaissance de Justine FOUSSADIER née à Rive-de-Gier le 06/05/1825

Mercredi 23 Mai 1827

Mariage de **Barthélémy PICARD**, maçon, né le 03/11/1789, demeurant en la commune de Rive-de-Gier (Loire), fils de Claude, cultivateur et de Claudine LEBOUCHARD, demeurant en la commune de Moutier-Rozeille
avec **Jeanne JULIEN**, née le 06/09/1784 à St Romain-en-Jarez (Loire), demeurant en la commune de Rive-de-Gier, fille de feu Jean-Marie, cloutier, décédé le 12/03/1820 à St Romain-en-Jarez et de défunte Louise VOISIN, décédée le 21/02/1827 à St Romain-en-Jarez
Commentaires : Reconnaissance de Jean né le 31/03/1815, Pierre né le 22/07/1818 et Elizabeth née le 08/07/1822 tous à St-Etienne (Loire)

Vendredi 27 Février 1829

Mariage de **Jacques QUARRET**, tailleur de pierre, né le 21 Germinal An 2 (Jeudi 10 Avril 1794) en la commune de Lupersat, demeurant en la commune de Rive-de-Gier (Loire), fils de feu Marien, maçon, décédé le 08/09/1813 à St Paul-en-Jarez (Loire) et de défunte Marguerite PETAVY, décédée le 13/07/1812 en la commune de Mautes
avec **Louise REYNAUD**, née le 22 Messidor An 6 (Mardi 10 Juillet 1798) en la commune de Rive-de-Gier, demeurant en la commune de Rive-de-Gier, fille de Julien, propriétaire et de défunte Jeanne Marie FERRATON, décédée le 06/06/1813 en la commune de Rive-de-Gier
En présence de:
Pierre FOUSSADIER, tailleur de pierre, âgé de 29 ans, beau-frère de l'épouse

Vendredi 06 Mars 1829

Mariage de **Jean AIMARD**, maçon, âgé de 26 ans, né en la commune de Mautes, demeurant en la commune de Rive-de-Gier (Loire) (naissance d'après acte de notoriété), fils naturel de défunte Françoise AIMARD, décédée le 26/11/1825 en la commune de Mautes
avec **Philippine AUDRAS**, née le 27/02/1806 en la commune de Rive-de-Gier, demeurant en la commune de Rive-de-Gier, fille de feu Antoine, ouvrier mineur et de Claudine ESCOFFIER, demeurant en la commune de Rive-de-Gier

Vendredi 02 Octobre 1829

Mariage de **... PIERRE**, né le 28 Brumaire An 12 (Dimanche 20 Novembre 1803), demeurant en la commune de Rive-de-Gier (Loire), enfant de l'hospice inscrit sous le n°535, fils de ...
avec **Antoinette CANCADE**, née le 20/11/1811 en la commune de Rive-de-Gier, demeurant en la commune de Rive-de-Gier, fille de Pierre, ouvrier mineur et d'Antoinette FOURNIER, demeurant en la commune de Rive-de-Gier

Vendredi 20 Novembre 1829

Mariage de **Jean MOREAU**, maçon, né le 14/08/1813 en la commune de Mautes, demeurant en la commune de Rive-de-Gier (Loire) (signe MAUROT --- Brevet délivré par Me Jean Louis LENOBLE de Mautes le 15/08/1829), fils de feu Jean, maçon, décédé le 14/06/1813 en la commune de Mautes et de Jeanne MARCHISSON, demeurant en la commune de Mautes
avec **Marie SEPPLE**, née le 04/11/1813, demeurant en la commune de Rive-de-Gier, fille de Joseph, tis... de verrerie et de Jeanne Marie BILLOT

Lundi 10 Février 1834

Mariage de **Gilbert MANARD**, maçon, né le 6 Vendémiaire An 8 (Samedi 28 Septembre 1799) en la commune du Compas, demeurant en la commune de Rive-de-Gier (Loire) (brevet délivré par Me Pierre Alexandre DUMONT d'Auzances le 02/01/1834), fils de Louis, cultivateur et de Jeanne MARCHESSON, demeurant en la commune du Compas
avec **Jeanne POINT**, née le 05/09/1809 en la commune de Rive-de-Gier, demeurant en la commune de Rive-de-Gier, fille de Pierre, crocheteur et de Benoîte MICHEL, demeurant en la commune de Rive-de-Gier

Lundi 28 Avril 1834

Mariage de **François CREPIN**, ouvrier mineur, né le 1 Brumaire An 12 (Lundi 24 Octobre 1803) au Puy (Haute-Loire), demeurant en la commune de Rive-de-Gier (Loire), enfant adoptif de l'hospice, fils de ...
avec **Marie GUENETON**, née le 26 Thermidor An 12 (Mardi 14 Août 1804) en la commune de Mautes, demeurant en la commune de Rive-de-Gier (brevet délivré par Me François Marie DE FOURNOUX et Me CARADEX son collègue de Crocq le 13/01/1834), fille de Louis, journalier, demeurant en la commune de St-Bard et de défunte Jacqueline CHALEIX, décédée le 20/08/1813 en la commune de Mautes

Lundi 10 Août 1835

Mariage d'**Etienne BRISSAUD**, ouvrier maçon, né le 03/08/1809 en la commune de Brousse, demeurant en la commune de Rive-de-Gier (Loire) (brevet délivré par Me François DEBAULIEU d'Auzances le 25/07/1835), fils de feu Blaise, décédé le 19/01/1818 en la commune de Brousse et de Catherine MAZET
avec **Eulalie CHAVANAT**, née le 16/02/1812 à Chatellus de Montbrison (Loire), demeurant en la commune de Rive-de-Gier, fille de Catherin, chauffeur de four aux verreries et de Marie THELISSON, demeurant en la commune de Rive-de-Gier

Vendredi 22 Janvier 1836

Mariage de **Charles BRISSAUD/BRIFFAUD**, maçon, né le 08/10/1806 en la commune de Brousse, demeurant en la commune de Rive-de-Gier (Loire), fils de feu Blaise, décédé le 19/01/1818 en la commune de Brousse et de défunte Louise BESSE, décédée le 31/07/1807 en la commune de Brousse
avec **Marie Elisabeth FRANCK**, tailleuse, née le 09/07/1815 à Tarades (Loire-Atlantique), demeurant en la commune de Rive-de-Gier, fille de Laurent, ouvrier verrier et de Marie Catherine SCHMIT, demeurant en la commune de Rive-de-Gier

Vendredi 14 Avril 1837

Mariage d'**Etienne BRETTE**, tailleur de pierre, né le 08/04/1812 en la commune de Brousse, demeurant en la commune de Rive-de-Gier (Loire) (brevet délivré par Me Jean Louis LENOBLE de Mautes le 06/03/1837), fils de Joseph, cultivateur, demeurant en la commune de Mautes et de défunte Michelle BOURDEAUX, décédée le 10/06/1822 en la commune de Brousse
avec **Clémence POTIN**, née le 04/06/1819 à Mornant (Rhône), demeurant en la commune de Rive-de-Gier, fille de Maurice, chapelier et de Jeanne THEVENON, demeurant en la commune de Rive-de-Gier

Mercredi 10 Mai 1837

Mariage de **Louis DURON**, ouvrier maçon, né le 15/01/1818 en la commune de Lupersat, demeurant en la commune de Rive-de-Gier (Loire) (brevet délivré par Me Léger François GORCE de Bellegarde-en-Marche le 30/03/1837), fils de François, propriétaire et d'Anne PERONY, demeurant en la commune de Lupersat
avec **Jeanne DUMONT**, née le 27 Nivose An 11 (Lundi 17 Janvier 1803) en la commune de Rive-de-Gier, demeurant en la commune de Rive-de-Gier, fille de Jean-Marie, charcutier et d'Anne DAVIERE, demeurant en la commune de Rive-de-Gier
En présence de:
Jean FECHET, boulanger, âgé de 52 ans, beau-frère de l'épouse

Lundi 03 Juillet 1837

Mariage de **Pierre DUMOND**, tailleur de pierre, né à Lioux-les-Monges en 1809, demeurant en la commune de Rive-de-Gier (Loire), fils de feu Pierre, maçon, décédé le 22/05/1818 en la commune de Lioux-les-Monges et de Marie VILLEMAIRE, décédée le 10/05/1814 en la commune de Lioux-les-Monges
avec **Etiennette BRUYERON**, née le 20/01/1816 en la commune de Rive-de-Gier, demeurant en la commune de Rive-de-Gier, veuve d'Etienne Balthazard SERIN, décédé le 02/12/1834 en la commune de Rive-de-Gier, fille de Jacques, tailleur de pierre et de Fleurie VALUY, demeurant en la commune de Rive-de-Gier

Lundi 20 Novembre 1837

Mariage de **Louis BELLOT**, maçon, né le 19/12/1816 en la commune de Dontreix, demeurant en la commune de Rive-de-Gier (Loire), agissant sous l'autorité de son aïeule Marguerite SAPIN, veuve de Pierre BELLOT, de Dontreix, fils de feu Jean, maçon, décédé le 25/07/1836 à St Paul-en-Jarez (Loire) et de défunte Anne BOSLE, décédée le 21/01/1832 en la commune de Dontreix
avec **Marguerite LARUE**, née le 15/05/1817 à Valfleury (Loire), demeurant en la commune de Rive-de-Gier, fille de Catherin, cabaretier et de Christophette MURIGNEUX, demeurant en la commune de Rive-de-Gier
Commentaires : Brevet délivré par Me VALLANET de FERNUEL, de Dontreix, le 27/10/1837

Vendredi 09 Mars 1838

Mariage de **Joseph DUMONTEIL**, tailleur de pierre, né le 21 Brumaire An 13 (Lundi 12 Novembre 1804) en la commune de St-Maixant, demeurant en la commune de Rive-de-Gier (Loire), enfant naturel reconnu, fils de Jean, propriétaire cultivateur et de défunte Gabrielle MATIVET, décédée le 09/03/1808 en la commune de St-Maixant
avec **Marguerite BERGIGNAT**, née le 09/10/1817 à St Genis-Terrenoire (Loire), demeurant en la commune de Rive-de-Gier, fille de François, maître tailleur de pierre et d'Antoinette BERGIGNAT dite Benoîte, demeurant en la commune de Rive-de-Gier
Commentaires : Brevet délivré par Me Hippolyte GRELLET d'Aubusson le 06/01/1838

Vendredi 27 Juillet 1838

Mariage de **Jean LAVERGNE**, maçon, né le 22 Thermidor An 13 (Samedi 10 Août 1805) en la commune du Compas, demeurant en la commune de Rive-de-Gier (Loire) (brevet délivré par Me Jean François VALLANET d'Auzances le 18/02/1838), fils de feu Pierre, maçon, décédé le 07/04/1815 en la commune du Compas et de Catherine RENARD, demeurant en la commune du Compas
avec **Anne MARILLER**, née le 17/04/1810 à Chaneins (Ain), demeurant en la commune de Rive-de-Gier, fille de feu Jean, décédé le 18/09/1821 à Montmerle (Ain) et de Marie FRAISSE
Commentaires : Reconnaissance d' Annette LAVERGNE née le 12/09/1836 à Rive-de-Gier

Lundi 08 Octobre 1838

Mariage de **Jean MOSNIER**, ouvrier maçon, né le 17/11/1816 en la commune de Mérinchal, demeurant en la commune de Rive-de-Gier (Loire) et de Mérinchal (alternativement), fils d'Avit, cultivateur et de Jeanne DEBEL, demeurant en la commune de Mérinchal
avec **Virginie GASBAYET**, née le 12/02/1822 en la commune de Rive-de-Gier, demeurant en la commune de Rive-de-Gier, fille de feu Jean Pierre, charpentier, décédé le 12/12/1834 en la commune de Rive-de-Gier et de défunte Calixte DUFOUR, décédée le 22/02/1823 en la commune de Rive-de-Gier
En présence de:
Virginie BOULET, demeurant en la commune de Rive-de-Gier, aïeule maternelle de l'épouse, veuve de Jean-Marie DUFOUR
Commentaires : Brevet délivré par Me Jean Magdeleine GARY de Mérinchal le 22/09/1838

Lundi 19 Novembre 1838

Mariage de **Martial CANAUD**, ouvrier maçon, né le 19/11/1806 en la commune de St-Chabrais, demeurant en la commune de Rive-de-Gier (Loire) (brevet délivré par Me Jean Jacques LEONARD de Chénérailles le 16/09/1838), fils de feu Antoine, cultivateur, décédé le 24/11/1831 en la commune de St-Chabrais et de Marie BOUARD, demeurant en la commune de St-Chabrais
avec **Jeanne Marie MAIGRE**, née le 28/03/1823 en la commune de Rive-de-Gier, demeurant en la commune de Rive-de-Gier, fille de feu Pierre, ouvrier mineur, décédé le 21/11/1823 en la commune de Rive-de-Gier et d'Antoinette PRARON, accoucheuse, demeurant à St-Etienne (Loire)
En présence de:
Jean MAIGRE, ouvrier mineur, âgé de 41 ans, oncle de l'épouse

Vendredi 17 Mai 1839

Mariage de **Jean-Jacques BRETTE**, maçon, né le 01/10/1814 en la commune de Brousse, demeurant en la commune de Rive-de-Gier (Loire) (brevet délivré par Me Jean François VALLANET d'Auzances le 22/10/1837), fils de Joseph, maçon, demeurant en la commune de Mautes et de défunte Michelle BOURDEAUX, décédée le 10/06/1822 en la commune de Brousse
avec **Hélène CLUZEL**, née le 30/03/1818 en la commune de Rive-de-Gier, demeurant en la commune de Rive-de-Gier, fille de Claude, cultivateur et de Jeanne Marie RAYMOND, demeurant en la commune de Rive-de-Gier

Vendredi 24 Mai 1839

Mariage de **Gilbert LERY**, ouvrier mineur, né le 1 Germinal An 7 (Jeudi 21 Mars 1799) en la commune de Sermur, demeurant en la commune de Rive-de-Gier (Loire) (AD23 - Sermur-1793-an X, page 46), veuf de Claudine MOREL, décédée le 26/12/1836 en la commune de Rive-de-Gier, fils de feu Bonnet, cultivateur, décédé le 07/03/1837 en la commune de Sermur et de défunte Amable VERONET, décédée le 23/09/1837 en la commune de Sermur
avec **Marie Joséphe Sophie COMBIER**, née le ../09/1809 à Dunières (Haute Loire) (acte dressé par le Juge de Paix), demeurant en la commune de Rive-de-Gier, fille de feu Jacques, ouvrier mineur, décédé à Montaud de St-Etienne (Loire) depuis environ 10 ans et de défunte Elisabeth MILLARD, décédée le 03/02/1814 à Dunières (Haute-Loire)
Commentaires : Reconnaissance de Marguerite LERY née le 31/10/1837 à Rive-de-Gier

Vendredi 02 Août 1839

Mariage de **Sébastien DUMONTEIL**, tailleur de pierre, né le 3 Vendémiaire An 2 (Mardi 24 Septembre 1793) en la commune de St-Maixant, demeurant en la commune de Rive-de-Gier (Loire), fils de feu Joseph, propriétaire, décédé le 30/09/1837 en la commune de St-Maixant et de défunte Marguerite FOUSSADIER, décédée le 26/03/1837 en la commune de St-Maixant
avec **Jeanne MARTHORET**, née le 10/06/1783 à Cellieu (Loire), demeurant en la commune de Rive-de-Gier, fille de feu Jean François, cultivateur, décédé le 28/09/1826 à St-Genis-Terrenoire (Loire) et de défunte Jeanne Marie MERLE, décédée le 22/07/1832 à St-Genis-Terrenoire (Loire)

Lundi 25 Novembre 1839

Mariage d'**Annet RIBEYREIX**, maçon, né le 27 Fructidor An 13 (Samedi 14 Septembre 1805) en la commune de Dontreix, demeurant en la commune de Rive-de-Gier (Loire), fils de feu Annet, propriétaire, décédé le 08/03/1821 en la commune de Dontreix et de défunte Marie MARCHON, décédée le 18/01/1838 en la commune de Dontreix
avec **Claudine DENIS**, née le 16/07/1812 en la commune de Rive-de-Gier, demeurant en la commune de Rive-de-Gier, ouvrière en soie, fille de Vincent, voiturier et de Françoise BONNARD, demeurant en la commune de Rive-de-Gier

Vendredi 28 Février 1840

Mariage d'**Antoine BRIFFAUT**, maçon, né le 17/09/1810 en la commune de Mautes, demeurant en la commune de Rive-de-Gier (Loire) (brevet délivré par Me Jean François LACHIZE de Mautes le 14/01/1840), fils de Michel, propriétaire et de Jeanne RENARD, demeurant en la commune de Mautes
avec **Claudine CLUSEL**, née le 30/10/1820 en la commune de Rive-de-Gier, demeurant en la commune de Rive-de-Gier, fille de Claude, conducteur de bateaux et de Marie REYMOND

Vendredi 10 Septembre 1841

Mariage de **Jean MOSNIER**, maçon, né le 17/11/1816 en la commune de Mérinchal, demeurant en la commune de Rive-de-Gier (Loire), veuf de Virginie GASBAYET, décédée le 05/04/1840 en la commune de Rive-de-Gier, fils d'Avit, propriétaire et de Jeanne DEBEL/DESEL, demeurant en la commune de Mérinchal
avec **Antoinette RONZY**, tailleuse, née le 21/12/1809 en la commune de Rive-de-Gier, demeurant en la commune de Rive-de-Gier, fille de feu Benoît, décédé le 29/04/1824 et de Catherine FAYOLLE, demeurant en la commune de Rive-de-Gier

Vendredi 31 Décembre 1841

Mariage de **François MAURIN**, né le 01/10/1807 au Puy (Haute-Loire), demeurant en la commune de Rive-de-Gier (Loire), garçon boulanger, fils de feu François, décédé le 30/12/1825 au Puy (Haute-Loire) et de défunte Marie MOULEYRE, décédée le 19/11/1824 au Puy (Haute-Loire)
avec **Marie MARCHAISON**, née le 14/09/1814 en la commune du Compas, demeurant en la commune de Rive-de-Gier, fille d'Antoine et de Françoise CORET, demeurant en la commune de Rive-de-Gier

Vendredi 04 Février 1842

Mariage de **Barthélémy GAINETON**, maçon, né le 13/11/1817 en la commune de Mautes, demeurant en la commune de Rive-de-Gier (Loire), fils de Gabriel, maçon et de Françoise MARGNIEN, demeurant en la commune de Rive-de-Gier
avec **Louise SIMONET**, née le 07/01/1820 en la commune de Rive-de-Gier, demeurant en la commune de Rive-de-Gier, fille de Pierre, maître maçon et de Claudine FAURE

Mardi 12 Juillet 1842

Mariage de **François DUGERY**, ouvrier mineur, né le 5 Complémentaire An 12 (Samedi 22 Septembre 1804) en la commune de Vallière, demeurant en la commune de Rive-de-Gier (Loire), veuf de Jeanne JORRAND, décédée le 01/04/1830 en la commune de St-Sulpice-les-Champs, fils de Jean, dont on est sans nouvelle depuis 18 ans, et de défunte Anne DUMAS, décédée le 06/05/1827 en la commune de St-Sulpice-les-Champs
avec **Marie VERNAY**, née le 12/12/1817 à Larajasse (Rhône), demeurant en la commune de Rive-de-Gier, fille de feu Jean, décédé le 19/08/1826 à Pomeys (Rhône) et de Pierrette ROBERT, demeurant en la commune de Rive-de-Gier
Commentaires : Reconnaissance de Antoinette née le 27/08/1837 et Antoinette née le 24/06/1842 - - - Mention marginale : Par jugement le 02/05/1887 du tribunal de St-Etienne, le nom de l'époux s'écrit DUGERIE

Lundi 22 Mai 1843

Mariage d'**Annet BOURDERIE**, ouvrier maçon, né le 18/04/1818 en la commune de Mautes, demeurant en la commune de Rive-de-Gier (Loire), fils de feu Antoine, maçon, décédé vers 1820 à St-Jean-Bonnefonds (Loire) et de défunte Marie BOURDERIE, décédée le 18/02/1829 en la commune de Mautes
avec **Justine LYON**, née le 24/05/1825 à St-Genis-Terrenoire (Loire), demeurant en la commune de Rive-de-Gier, fille de Jean-Marie, ouvrier mineur et d'Etiennette FAYOLLE, demeurant en la commune de Rive-de-Gier

Lundi 11 Décembre 1843

Mariage de **Jean GACHON**, tailleur de pierre, né le 12/09/1815 en la commune de St-Dizier, arrondissement d'Aubusson, demeurant en la commune de Rive-de-Gier (Loire), fils naturel de défunte Marie GACHON, journalière, décédée le 23/12/1826 en la commune de St-Dizier
avec **Claudine PAYRE**, domestique, demeurant en la commune de Rive-de-Gier, veuve de Jean ESCOFFIER, décédé le 04/03/1826 en la commune de Rive-de-Gier, fille de feu Henri, ouvrier mineur, décédé le 02/01/1829 en la commune de Rive-de-Gier et de Claudine COLOMBET, journalière, demeurant en la commune de Rive-de-Gier

Vendredi 19 Janvier 1844

Mariage de **François POUCHOL**, maçon, né en 1814, commune des Mars (selon acte de notoriété), demeurant en la commune de Rive-de-Gier (Loire), fils de Jacques, maçon, demeurant à Montluçon (Allier) et de défunte Marie BOURDEAUX, décédée le 20/02/1820 en la commune des Mars (AD23 - Les Mars, page 78)
avec **Marguerite DUBOST**, tailleuse, née le 06/05/1809 en la commune de La Mazière-aux-Bons-Hommes, demeurant en la commune de Rive-de-Gier, fille d'André, sabotier et de Marie SIMONET, demeurant en la commune de La Mazière-aux-Bons-Hommes
En présence de:
Jean DUBOST, maçon, âgé de 28 ans, frère aîné de l'épouse

Vendredi 16 Février 1844

Mariage de **Pierre FORCE**, maçon, né le 04/03/1818 en la commune de Dontreix, demeurant en la commune de Rive-de-Gier (Loire), fils de Michel, maçon et d'Anne GINEL?, demeurant en la commune de Dontreix
avec **Marie FRANCON**, née le 16/04/1824 en la commune de Rive-de-Gier, demeurant en la commune de Rive-de-Gier, ouvrière en soie, fille de feu François, ouvrier mineur, décédé le 05/05/1833 en la commune de Rive-de-Gier et de Louise CORNILLON, demeurant en la commune de Rive-de-Gier

Lundi 30 Décembre 1844

Mariage d'**Annet DELABRE**, maçon, né le 03/07/1820 en la commune de Mérinchal, demeurant en la commune de Rive-de-Gier (Loire), fils de feu Antoine, cultivateur, décédé le 03/08/1823 en la commune de Mérinchal et de défunte Jeanne CHARRIERE, décédée le 09/01/1830 en la commune de Mérinchal
avec **Marie Claudine AROUD**, née le 14/09/1825 en la commune de Rive-de-Gier, demeurant en la commune de Rive-de-Gier, fille de Pierre, ouvrier mineur et d'Antoinette NEYRET, demeurant en la commune de Rive-de-Gier

Vendredi 21 Mars 1845

Mariage de **Gilbert SAINTRAPT**, né le 06/09/1821 en la commune de St-Maixant, demeurant en la commune de Rive-de-Gier (Loire), ouvrier tailleur de pierre, fils de Joseph, maçon et de Marguerite DUPRAT, demeurant en la commune de St-Maixant
avec **Marie-Anne MONTELIMARD**, née le 24/12/1822 en la commune de Rive-de-Gier, demeurant en la commune de Rive-de-Gier, fille d'Antoine, tailleur de pierre, demeurant en la commune de Rive-de-Gier et de défunte Marguerite BRAT, décédée le 02/03/1838 en la commune de Rive-de-Gier

Vendredi 07 Août 1846

Mariage de **François ROBERT**, maçon, né en la commune de Puy-St-Gulmier (Puy-de-Dôme), demeurant en la commune de Rive-de-Gier (Loire), fils d'Antoine, cultivateur et de Françoise CHEVALIER, demeurant à Puy-St-Gulmier
avec **Marguerite MARCHAISON**, née le 13/09/1819 en la commune du Compas, demeurant en la commune de Rive-de-Gier (signe MARCHESSON - - - Brevet délivré par Me Henry MAIGNE de Pontaumur? le 31/12/1845), fille d'Antoine, maçon et de Françoise CORRET, demeurant en la commune de Rive-de-Gier

Mercredi 18 Septembre 1850

Mariage de **Léonard SIMONET**, journalier, âgé de 22 ans et demi, né le 19/11/1827 en la commune de Sermur, demeurant en la commune de Rive-de-Gier (Loire), fils de Jean, maître maçon, demeurant en la commune de Rive-de-Gier et de défunte Marie VERGNAUD, décédée le 16/12/1840 en la commune de Sermur
avec **Claudine MAILLON**, âgée de 20 ans 7 mois, née le 02/02/1830 à Doizieux (Loire), demeurant à St-Paul-en-Jarez (Loire), fille de Jean-Claude, propriétaire et de Marie THIBAUD, demeurant à St-Paul-en-Jarez
En présence de:
Joseph MAILLON, âgé de 23 ans, demeurant à Condrieu (Rhône), frère aîné de l'épouse
Pierre PANEL, âgé de 28 ans, demeurant à St-Paul-en-Jarez, beau-frère de l'épouse
Joseph THIBAUD, âgé de 38 ans, demeurant à St-Chamond (Loire), oncle de l'épouse
François SIMONET, âgé de 28 ans, demeurant en la commune de Rive-de-Gier, frère aîné de l'époux

Vendredi 13 Juin 1851

Mariage de **Jean GUINETON**, ouvrier mineur, âgé de 26 ans, né le 14/09/1824 en la commune de Mautes, demeurant en la commune de Rive-de-Gier (Loire), fils de feu Gabriel, décédé le 26/10/1850 en la commune de Rive-de-Gier et de défunte Françoise MARGNAT, décédée le 21/02/1851 en la commune de Rive-de-Gier
avec **Marie MASSARD**, domestique, âgée de 21 ans, née le 20/05/1830 à Firminy (Loire), demeurant en la commune de Rive-de-Gier, fille de feu Jacques, ouvrier mineur, décédé le 25/09/1841 à St-Etienne (Loire) et de Jeannette DAVIER, demeurant à St-Etienne
Commentaires : CM Me Guillot le 10/05/1851 à Rive-de-Gier

Vendredi 31 Décembre 1852

Mariage de **Joseph SOUSLEBOT**, âgé de 30 ans, né le 02/09/1822 en la commune de Brousse, demeurant en la commune de Rive-de-Gier (Loire), frappeur aux forges - - -(brevet délivré par Me Charles DEPOUX d'Auzances le 22/06/1852), fils de Pierre, cultivateur, demeurant en la commune de Brousse et de défunte Marie PICHOT, décédée le 23/07/1844 en la commune de Brousse
avec **Louise RAVEL**, journalière, âgée de 23 ans, née le 24/01/1829 en la commune des Mars, demeurant en la commune de Rive-de-Gier (brevet délivré par Me Charles DEPOUX d'Auzances pour l'épouse le 08/07/1852), fille de Marien, cultivateur et de Marie CHAZOT?
En présence de:
François PICHOT, maçon, âgé de 38 ans, demeurant en la commune de Brousse, oncle de l'époux

Vendredi 04 Février 1853

Mariage de **Jean BANNET**, journalier, âgé de 50 ans, né le 14 Frimaire An 11 (Dimanche 05 Décembre 1802) en la commune de Basville, demeurant en la commune de Rive-de-Gier (Loire), fils de feu Antoine, maçon, décédé le 01/03/1826 en la commune de Basville et de défunte Marguerite RONDET, décédée le 05/09/1819 en la commune de Basville
avec **Marie Elisabeth NEMOZ**, journalière, âgée de 38 ans, née le 03/12/1811 Lans-le-Bourg (Savoie), demeurant en la commune de Rive-de-Gier, fille de feu Just, journalier, décédé le 17/01/1834 à Lyon (Rhône) et de défunte Christine SEREIN, décédée le 18/04/1837 à Termignon (Savoie)

Lundi 11 Avril 1853

Mariage de **Gilbert COULAUDON**, maçon, né le 09/04/1824 en la commune de Dontreix, demeurant en la commune de Rive-de-Gier (Loire), fils de feu Bonnet, propriétaire, décédé le 20/12/1845 en la commune de Dontreix et d'Elisabeth JEANROT, demeurant en la commune de Dontreix
avec **Jeanne Marie SAUZEON**, modiste, âgée de 22 ans, née le 12/02/1831 à St-Paul-en-Jarez (Loire), demeurant en la commune de Rive-de-Gier, fille de Jean Antoine, tourneur de chaise, demeurant en la commune de St-Donat (Puy-de-Dôme) et de Claudine PRIER, demeurant en la commune de Rive-de-Gier

Vendredi 12 Août 1853

Mariage de **Joseph BRETTE**, maçon, âgé de 23 ans, né le 04/09/1829 en la commune de Brousse, demeurant en la commune de Rive-de-Gier (Loire), fils de feu Jean, maçon, décédé le 17/05/1840 en la commune de Rive-de-Gier et de Marie SIMONET, demeurant en la commune de Brousse
avec **Catherine FOND**, tailleuse, âgée de 19 ans, née le 29/05/1834 en la commune de Rive-de-Gier, demeurant en la commune de Rive-de-Gier, fille de Paul, crocheteur et de Françoise BADARD, demeurant en la commune de Rive-de-Gier

Lundi 16 Octobre 1854

Mariage de **Louis DURON**, âgé de 36 ans, né le 15/01/1818 en la commune de Lupersat, demeurant en la commune de Rive-de-Gier (Loire), chauffeur aux forges, veuf de Jeanne DUMOND, décédée le 18/09/1853 en la commune de Rive-de-Gier, fils de feu François, cultivateur, décédé le 29/03/1844 en la commune de Lupersat et de défunte Anne PERONY, décédée le 07/04/1854 en la commune de Lupersat
avec **Marie TOUILLEUX**, tailleuse, âgée de 31 ans, née le 12/06/1832 en la commune de Rive-de-Gier, demeurant en la commune de Rive-de-Gier, fille de feu Simon, chapelier, décédé le 12/06/1832 en la commune de Rive-de-Gier et de défunte Claudine CHORLIO, décédée le 06/06/1845 en la commune de Rive-de-Gier
En présence de:
Claude Odet TOUILLEUX, chapelier, âgé de 33 ans, frère aîné de l'épouse
Claude Odet CHORLIO, chapelier, âgé de 51 ans, oncle de l'épouse
Commentaires : CM Me ROUSSET le 09/09/1854 à Rive-de-Gier

Mardi 10 Avril 1855

Mariage de **Jean-Claude MORLAY**, âgé de 25 ans, né le 07/10/1829 à Larajasse (Rhône), demeurant en la commune de Rive-de-Gier (Loire), ouvrier aux forges, fils de François, cultivateur et de Jeanne GILLET, demeurant à Larajasse
avec **Claudine POUCHOL**, domestique, âgée de 25 ans, née le 18/07/1829 en la commune des Mars, demeurant en la commune de Rive-de-Gier, fille de feu Jacques, maçon, décédé le 20/07/1847 en la commune des Mars (AD23 - Décès Les Mars, page 72) et de défunte Marie BELLOT, décédée le 11/01/1844 en la commune des Mars (AD23 - Décès Les Mars, page 55)
En présence de:
François POUCHOL, maçon, âgé de 40 ans, frère aîné de l'épouse

Lundi 29 Octobre 1855

Mariage de **Jean GUINETON**, maçon, âgé de 28 ans, né le 03/09/1827 en la commune de Mautes, demeurant en la commune de Rive-de-Gier (Loire), fils de feu Gabriel, maçon, décédé le 26/10/1850 en la commune de Rive-de-Gier et de défunte Françoise MARGNAT, décédée le 21/02/1851 en la commune de Rive-de-Gier
avec **Marie Louise CACHET**, tailleuse, âgée de 20 ans, née le 01/02/1835 en la commune de Rive-de-Gier, demeurant en la commune de Rive-de-Gier, fille de Jean-Baptiste, tamiseur de verrerie et de Joséphine FOURNIER

Vendredi 09 Novembre 1855

Mariage de **Henry BELLOT**, âgé de 26 ans, né le 13/11/1828 en la commune de Lupersat, demeurant en la commune de Rive-de-Gier (Loire), receveur aux mines, fils de Pierre, maçon et de Jeanne GOUZON, demeurant en la commune de Sermur
avec **Marie POTIN**, repasseuse, âgée de 40 ans, née le 28/10/1815 à Mornant (Rhône), demeurant en la commune de Rive-de-Gier, veuve d'Antoine GRATALOUP, décédé le 21/12/1841 à Lyon (Rhône), fille de Maurice, quincailler et de Jeanne THEVENON, demeurant en la commune de Rive-de-Gier
Commentaires : CM Me GUILLOT le 16/10/1855 à Rive-de-Gier

Vendredi 14 Décembre 1855

Mariage de **Joseph ROLLIN**, maçon, âgé de 26 ans, né le 05/04/1829 en la commune de Mérinchal, demeurant en la commune de Rive-de-Gier (Loire) (naissance d'après acte de notoriété), fils de Jean, cultivateur, demeurant en la commune de Mérinchal, qui consent et de défunte Antoinette RENARD, décédée le 23/11/1849 en la commune de Mérinchal
avec **Françoise RIVET**, âgée de 20 ans, née le 22/09/1835 en la commune de La Celle (Puy-de-Dôme), demeurant en la commune de Rive-de-Gier, fille de Joseph, maçon et de Marguerite DENAUVE, demeurant en la commune de Rive-de-Gier
En présence de:
Julien ROLLIN, maçon, âgé de 29 ans, frère aîné de l'époux
Etienne RIVET, maçon, âgé de 24 ans, frère aîné de l'épouse
Thomas RIVET, maçon, âgé de 20 ans, frère de l'épouse
Commentaires : CM Me FRECON le 14/12/1855 à Rive-de-Gier

Lundi 04 Août 1856

Mariage de **Michel PINCHON**, âgé de 36 ans, né le 18/08/1820 en la commune des Mars, demeurant en la commune de Rive-de-Gier (Loire), ouvrier boiseur, fils de feu Pierre, maçon, décédé le 09/02/1844 en la commune des Mars et de Louise MATHIVET, demeurant en la commune des Mars
avec **Marie SOURIAU**, ménagère, âgée de 38 ans, née le 01/11/1817 en la commune de Lupersat, demeurant en la commune de Rive-de-Gier, veuve de Cyprien François CHABANY, décédé le 27/08/1844, fille de Gilbert, cultivateur et de Jeanne BAGNARD, demeurant en la commune de Lupersat
Commentaires : CM Me GUILLOT le 15/05/1856 à Rive-de-Gier

Vendredi 06 Février 1857

Mariage de **Pierre PARROT**, maçon, âgé de 31 ans, né le 18/12/1825 en la commune de Dontreix, demeurant en la commune de Rive-de-Gier (Loire) (brevet délivré par Me Jean Baptiste Auguste DEGAY de Dontreix le 26/02/1855), fils de Jean, cultivateur, demeurant en la commune de Dontreix et de défunte Anne GOUYON, décédée le 24/01/1846 en la commune de Dontreix
avec **Jeanne DUREL**, journalière, âgée de 19 ans, née le 28/10/1837 en la commune de Montel-de-Gelat (Puy-de-Dôme), demeurant en la commune de Rive-de-Gier, fille de Martin, maçon et d'Anne PREINY, demeurant en la commune de Montel-de-Gelat

Vendredi 12 Juin 1857

Mariage de **François GOUYON**, maçon, âgé de 36 ans, né le 02/08/1820 en la commune de Lupersat, demeurant en la commune de Rive-de-Gier (Loire) (brevet délivré par Me Charles MATIVON à Auzances le 15/07/1856), fils d'Henry, cultivateur, demeurant en la commune de Lupersat et de défunte Marie BEAULIEU, décédée le 16/09/1835 en la commune de Lupersat
avec **Marguerite BELLOT**, ménagère, âgée de 24 ans, née le 28/10/1832 en la commune de Bellegarde (-en-Marche), demeurant en la commune de Rive-de-Gier (brevet délivré par Me Charles MATIVON à Auzances le 02/06/1857), fille de Pierre, cultivateur et de Jeanne GOUYON, demeurant en la commune de Lupersat
Commentaires : Les époux, oncle et nièce, reconnaissent : Henry GOUYON né le 15/11/1854 à Sermur, Marguerite Françoise GOUYON née le 06/03/1857 à Rive-de-Gier

Vendredi 06 Novembre 1857

Mariage de **François CHALEIX**, maçon, âgé de 22 ans, né le 20/10/1835 en la commune de Mérinchal, demeurant en la commune de Rive-de-Gier (Loire) (brevet délivré par Me Pierre Claude Michel GARY le 06/08/1857 à Mérinchal), fils de feu Louis, décédé le 27/08/1840 en la commune de Mérinchal et de Marie BLANCHER, cultivateur, demeurant en la commune de Mérinchal
avec **Marie DEPOUX**, âgée de 19 ans, née le 18/11/1838 en la commune de Néoux, demeurant en la commune de Rive-de-Gier (brevet délivré par Me Pierre DANARD-VALLANET le 15/07/1857 à Bellegarde), fille de feu Joseph, maçon, décédé le 15/10/1846 à Châlons-sur-Saône (Saône-et-Loire) et d'Anne MOURGAND, demeurant en la commune de St-Alpinien

Jeudi 24 Décembre 1857

Mariage de **Pierre JARLES**, maçon, âgé de 28 ans, né le 25/11/1829 en la commune de Sermur, demeurant en la commune de Rive-de-Gier (Loire) (brevet délivré par Me Charles DEPOUX à Auzances le 03/12/1857), fils d'Annet, sabotier et de défunte Marie SIMONET, décédée le 25/02/1847 en la commune de Sermur
avec **Magdeleine CARTAL**, âgée de 22 ans, née le 30/09/1835 à Araules (Haute-Loire), demeurant en la commune de Rive-de-Gier, denteleuse, fille de feu Pierre, tisserand, décédé le 21/07/1849 à Yssingeaux (Haute-Loire) et de défunte Marie-Anne DESCOUR, décédée le 09/02/1841 à Araules
Commentaires : Reconnaissance de Jean JARLES né le 23/09/1857 à Rive-de-Gier

Samedi 18 Décembre 1858

Mariage de **Jean LEGRAND**, tailleur de pierre, âgé de 24 ans, né le 01/12/1834 en la commune de Rougnat, demeurant en la commune de Rive-de-Gier (Loire), fils d'Etienne, cultivateur et de Marie LAMY, demeurant en la commune de Chard
avec **Marie-Anne GAILLARD**, lingère, âgée de 21 ans, née le 04/02/1837 en la commune de Rive-de-Gier, demeurant en la commune de Rive-de-Gier, fille d'Antoine, ouvrier mineur et de Marguerite THEVENET, demeurant en la commune de Rive-de-Gier

Vendredi 04 Mars 1859

Mariage de **Jean GINGAUD**, employé, âgé de 30 ans, né le 22/02/1829 en la commune de St-Avit-de-Tardes, demeurant en la commune de Rive-de-Gier (Loire), fils naturel de Marie GINGAUD, cultivatrice, demeurant en la commune de St-Avit-de-Tardes, qui consent (brevet délivré par Me François Marie Auguste LECOURT d'Aubusson le 25/01/1859)
avec **Marie Mélanie LEGRAND**, domestique, âgée de 18 ans, née le 30/09/1840 en la commune de Lupersat, demeurant en la commune de Rive-de-Gier, fille de Martin dit François, tailleur de pierre et de Françoise DEPOUX, demeurant en la commune de Lupersat, qui consentent (brevet délivré par Me Pierre BALLET de Bellegarde le 06/01/1859)
Commentaires : CM Me ROUSSET le 19/01/1859 à Rive-de-Gier

Lundi 26 Septembre 1859

Mariage d'**Antoine BONNARD**, ouvrier mineur, âgé de 28 ans, né le 12/06/1831 en la commune de Rive-de-Gier (Loire), demeurant en la commune de Rive-de-Gier, fils d'Antoine, ouvrier mineur et de Jeanne DUJAT, demeurant en la commune de Rive-de-Gier
avec **Gilberte DECOURSIERE**, âgée de 22 ans, née le 13/06/1837 en la commune d'Arfeuille-Châtain, demeurant en la commune de Rive-de-Gier, fille de Laurent, maçon et de Françoise CHAUMAISON, demeurant en la commune de Rive-de-Gier
Commentaires : CM Me ROUSSET à Rive-de-Gier le 10/09/1859 - - - Reconnaissance de Joseph DECOURSIÈRE né le 09/01/1858 à Rive-de-Gier

Lundi 09 Juillet 1860

Mariage de **Jean DEPOUX**, maçon, âgé de 19 ans, né le 04/09/1840 en la commune de Lupersat, demeurant en la commune de Rive-de-Gier (Loire), fils d'Antoine, maçon et de Marie VERGNETTE, demeurant en la commune de Rive-de-Gier
avec **Marie ROUGEOL**, âgée de 19 ans, née le 02/02/1841 en la commune de Rive-de-Gier, demeurant en la commune de Rive-de-Gier, fille de Pierre, décédé le 30/05/1860 en la commune de Mautes et de Françoise GUENETON, journalier, demeurant en la commune de Mautes
En présence de:
François CREPIN, aubergiste, âgé de 58 ans, oncle de l'épouse

Lundi 01 Octobre 1860

Mariage de **Félix COULAUDON**, maçon, âgé de 40 ans, né le 16/12/1818 en la commune de Mérignat, demeurant en la commune de Rive-de-Gier (Loire), veuf de Simone GRIVOLAT, décédée le 22/09/1854 en la commune de Rive-de-Gier, fils de Léonard, cultivateur, décédé le 04/12/1820 en la commune de Bourganeuf et de Jeanne BOURDON, décédée le 09/12/1833 en la commune de Mérignat
avec **Marie SOURIAU**, ménagère, âgée de 43 ans, née le 01/11/1817 en la commune de Lupersat, demeurant en la commune de Rive-de-Gier, veuve en secondes noces de Michel PINCHON, décédé le 20/02/1858 en la commune de Rive-de-Gier, fille de Gilbert, maçon, décédé le 20/11/1856 en la commune de Clermont-Ferrand (Puy-de-Dôme) et de Jeanne BAGNARD, absente depuis plus de 10 ans
Commentaires : CM Me GUILLOT le10/04/1860 à Rive-de-Gier (Loire)

Vendredi 03 Mai 1861

Mariage de **François CHEC**, maçon, âgé de 23 ans, né le 19/02/1838 en la commune d'Aubusson, hospice de la Charité, demeurant en la commune de Rive-de-Gier (Loire)
avec **Marie COURTEIX**, ménagère, âgée de 24 ans, née le 20/04/1837 en la commune de Charensat (Puy-de-Dôme), demeurant en la commune de Rive-de-Gier, fille de Michel, marchand, décédé le 31/01/1855 en la commune de Charensat et de Marguerite MALLET, décédée le 08/12/1855 en la commune de Charensat
Commentaires : CM Me ROUSSET à Rive-de-Gier le 13/04/1861 - - - Reconnaissance de Jacques COURTEIX né le 05/03/1860 à Rive-de-Gier

Mercredi 24 Juillet 1861

Mariage de **Félix COULAUDON**, maçon, âgé de 42 ans, né le 16/12/1818 en la commune de Mérignat, demeurant en la commune de Rive-de-Gier (Loire), veuf en secondes noces de Marie SOURIAU, décédée le 26/03/1861 en la commune de Rive-de-Gier, fils de Léonard, cultivateur, décédé le 04/12/1820 en la commune de Bourganeuf et de Jeanne BOURDON, décédée le 09/12/1833 en la commune de Mérignat
avec **Anne LESCURIAL**, domestique, âgée de 36 ans, née le 28/03/1825 à Saint-Etienne (Loire), hospice de la Charité, demeurant en la commune de Rive-de-Gier, fille de père et mère inconnus
Commentaires : CM Me GUILLOT le 06/07/1866 à Rive-de-Gier (Loire)

Vendredi 27 Septembre 1861

Mariage d'**Antoine GORSE**, maçon, âgé de 28 ans, né le 15/04/1833 en la commune de Dontreix, demeurant en la commune de Rive-de-Gier (Loire), fils de Gilbert, propriétaire, demeurant en la commune de Dontreix et de Marie BEAULIEU, décédée le 16/10/1853 en la commune de Dontreix
avec **Jeanne DESGRANGES**, couturière, âgée de 24 ans, née le 30/11/1836 St-Genis-Terrenoire (Loire), demeurant en la commune de Rive-de-Gier, fille de Claude, décédé le 16/01/1861 en la commune de Rive-de-Gier, machiniste et de Marie BOIRON
Commentaires : CM Me FRECON le 31/08/1861 à Rive-de-Gier

Vendredi 19 Septembre 1862

Mariage de **Jean-Marie VEYRE**, âgé de 36 ans, né le 17/05/1826 en la commune de Rive-de-Gier (Loire), demeurant en la commune de Rive-de-Gier, fabricant d'huile, veuf de Hélène DUSSURGET, décédée le 28/03/1862 en la commune de Rive-de-Gier, fils de Pierre, maréchal-ferrant, décédé le 14/11/1843 en la commune de Rive-de-Gier et de Catherine BLAN, demeurant en la commune de Rive-de-Gier
avec **Marie GOUYON**, journalière, âgée de 35 ans, née le 10/01/1827 en la commune de Lupersat, demeurant en la commune de Rive-de-Gier, fille d'Henri, cultivateur, décédé le 25/11/1858 en la commune de Lupersat et de Marie BEAULIEU, décédée le 05/09/1835 en la commune de Lupersat
En présence de:
François GOUYON, maçon, âgé de 40 ans, frère aîné de l'épouse
Commentaires : CM Me ROUSSET le26/07/1862 à Rive-de-Gier

Vendredi 26 Décembre 1862

Mariage de **Paul BESSE**, mineur, âgé de 29 ans, né le 25/01/1833 à l'hospice de Vienne (Isère), demeurant en la commune de Rive-de-Gier (Loire), fils naturel de Fanchette BESSE
avec **Françoise GUENETON**, modiste, âgée de 33 ans, née le 09/12/1829 en la commune de Mautes, demeurant en la commune de Rive-de-Gier, fille de Louis, maçon, décédé le 23/10/1834 en la commune de Rive-de-Gier et de Françoise GILBERT, décédée le 24/01/1857 en la commune de Mautes
Commentaires : CM Me FRECON le 20/12/1862 à Rive-de-Gier

Mardi 07 Avril 1863

Mariage de **Gilbert BREGIROUX**, maçon, âgé de 29 ans, né le 16/10/1833 en la commune de St-Maurice-près-Pionsat (Puy-de-Dôme), demeurant en la commune de Rive-de-Gier (Loire) (brevet délivré par Me Marien Gustave COUTURIER à Mérinchal pour l'époux dont l'acte de naissance a été dressé par le juge de paix du canton de Crocq, homologué par le tribunal d'Aubusson le 15/04/1863), fils de feu Marien, cultivateur, décédé le 12/02/1854 en la commune de St-Maurice-près-Pionsat et de défunte Antoinette GIDEL, décédée le 22/08/1840 en la commune de Clermont-Ferrand (Puy-de-Dôme)
avec **Marie GOUYON**, âgée de 22 ans, née le 15/11/1840 en la commune de Lupersat, demeurant en la commune de Rive-de-Gier, fille de Joseph, maçon et d'Anne MONTPIED, demeurant en la commune de Rive-de-Gier
Commentaires : CM Me ROUSSET le 03/03/1863 à Rive-de-Gier

Vendredi 17 Juillet 1863

Mariage de **Jean CHAPAL**, maçon, âgé de 27 ans, né le 28/10/1835 en la commune de Mérinchal, demeurant en la commune de Rive-de-Gier (Loire), fils d'Antoine, cultivateur et de Jeanne BANOBERT, demeurant en la commune de Mérinchal
avec **Marie MARGNAT**, âgée de 27 ans, née le 27/02/1836 en la commune de Mérinchal, demeurant en la commune de Rive-de-Gier, fille de Gabriel, maçon, décédé le 13/10/1861 à Châteauneuf (Loire) et de Jeanne MEUNIER, demeurant en la commune de Rive-de-Gier

Vendredi 04 Décembre 1863

Mariage de **Jean GUYNETON**, maçon, âgé de 23 ans, né le 25/07/1840 en la commune de Mautes, demeurant en la commune de Rive-de-Gier (Loire) (brevet délivré par Me Jean François Marie LACHEIZE à Mautes le 20/10/1863), fils de François, menuisier, demeurant en la commune de Mautes et de Gabrielle SIMONET, décédée le 17/04/1859 en la commune de Mautes
avec **Julie FANJAT**, âgée de 24 ans, née le 10/10/1839 à Montseveroux (Isère), demeurant en la commune de Rive-de-Gier, fille de François, cultivateur, décédé le 18/10/1849 à Vienne (Isère) et de Sophie GRAND, décédée le 28/11/1862 en la commune de Rive-de-Gier
En présence de:
François GUYNETON, maçon, âgé de 50 ans, oncle de l'époux
Henry FANJAT, âgé de 35 ans, frère aîné de l'épouse, tamiseur aux verreries
Guilaume ROUSSET, âgé de 38 ans, beau-frère de l'épouse, fondeur aux verreries
Commentaires : CM Me FRECON le15/09/1863 à Rive-de-Gier

Vendredi 02 Septembre 1864

Mariage de **Joseph MATRAT**, plâtrier, âgé de 34 ans, né le 09/05/1830 en la commune de Rive-de-Gier (Loire), demeurant en la commune de Rive-de-Gier, fils de François, plâtrier, décédé le 13/09/1860 en la commune de Rive-de-Gier et de Louise BALLAY, demeurant en la commune de Rive-de-Gier
avec **Marie DECOURSIERE**, tailleuse, âgée de 24 ans, née le 27/09/1839 en la commune d'Arfeuille-Châtain, demeurant en la commune de Rive-de-Gier, fille de Laurent, entrepreneur et de Françoise CHAUMAISON, demeurant en la commune de Rive-de-Gier
En présence de:
Jean JOURNOUD, plâtrier, âgé de 53 ans, oncle de l'époux
Commentaires : CM Me FRECON le 06/08/1864 à Rive-de-Gier

Vendredi 18 Mai 1866

Mariage de **Michel BOISSIER**, âgé de 25 ans, né le 17/11/1840 en la commune de Giat (Puy-de-Dôme), demeurant en la commune de Rive-de-Gier (Loire), fournaliste, fils d'Antoine, cultivateur et de Jeanne GENDRAUD, demeurant en la commune de Giat
avec **Marie Augustine DEPOUX**, tailleuse, âgée de 17 ans, née le 27/08/1848 en la commune de Lupersat, demeurant en la commune de Rive-de-Gier, fille d'Antoine, maçon et de Marie VERGNETTE, demeurant en la commune de Rive-de-Gier
En présence de:
Jean DEPOUX, maçon, âgé de 25 ans, non parent
Commentaires : CM Me GUILLOT le 31/03/1866 à Rive-de-Gier

Vendredi 15 Mai 1868

Mariage d'**Antoine Clermontèle BARDE/BARDÉ**, plâtrier, âgé de 51 ans, né le 31/10/1816 en la commune de Lupersat, demeurant en la commune de Rive-de-Gier (Loire), fils de Joseph, cultivateur, décédé le 09/08/1860 en la commune de Lupersat et de Marie CLERMONTELE, décédée le 12/12/1863 en la commune de Lupersat
avec **Françoise GOUTTEGATA**, ménagère, âgée de 46 ans, née le 28/02/1822 au Brugeron (Puy-de-Dôme), demeurant en la commune de Rive-de-Gier, veuve de Jean-Baptiste FOREST, décédé le 06/03/1867 en la commune de Rive-de-Gier, fille de Claude, cultivateur, décédé le 19/11/1828 à St-Just-en-Bas (Loire) et de Jeanne PICHOIR, décédée le 21/05/1845 à Jeansagnière (Loire)
Commentaires : CM Me FULCHIRON le 09/05/1868 à Rive-de-Gier

Vendredi 04 Février 1870

Mariage de **Léonard RINGUET**, maçon, âgé de 30 ans, né le 19/10/1839 en la commune de St-Julien-le-Châtel, demeurant en la commune de Rive-de-Gier (Loire), fils d'Antoine, rentier, décédé le 22/01/1864 en la commune du Chauchet et de Marie BOUDET, décédée le 11/10/1840 en la commune de St-Julien-le-Châtel
avec **Anne GUINETON**, âgée de 26 ans, née le 01/11/1843 en la commune de Mautes, demeurant en la commune de Rive-de-Gier (brevet délivré par Me Jean Marie PRADELLE le 15/01/1870 à Mautes), fille de François, menuisier, demeurant en la commune de Mautes et de Gabrielle SIMONET, décédée le 17/04/1859 en la commune de Mautes
En présence de:
Auguste GUINETON, maçon, âgé de 24 ans, frère cadet de l'épouse
Victor GUINETON, maçon, âgé de 21 ans, frère cadet de l'épouse
Commentaires : CM Me FULCHIRON le 22/01/1870 à Rive-de-Gier

Vendredi 03 Juin 1870

Mariage de **Jean ALAURENT**, tailleur de pierre, âgé de 45 ans, né le 27/11/1824 en la commune de Lourdoueix-St-Pierre, demeurant en la commune de Rive-de-Gier (Loire), veuf de Marie VEYRE, décédée le 28/02/1866 à St-Chamond (Loire), fils naturel de Marie ALAURENT, décédée le 08/11/1836 en la commune de Chéniers
avec **Antoinette FAURE**, blanchisseuse, âgée de 44 ans, née le 28/02/1836 à St-Genis-Terrenoire (Loire), demeurant en la commune de Rive-de-Gier, fille de Jean, décédé le 28/09/1866 à La Grand-Croix (Loire) et d'Elisabeth COSTE, décédée le 12/02/1862 à La Grand-Croix

Dimanche 07 Mai 1871

Mariage de **Gilbert André LANGLADE**, agent voyer, âgé de 27 ans, né le 30/11/1843 en la commune de Mautes, demeurant à Roanne (Loire), fils de Louis, entrepreneur et de Catherine DANIEL, demeurant en la commune de Rive-de-Gier (Loire)
avec **Antoinette VARENNES**, tailleuse, âgée de 18 ans, née le 05/04/1852 en la commune de Rive-de-Gier, demeurant en la commune de Rive-de-Gier, fille de Jean-Baptiste, décédé le 13/09/1863 en la commune de Rive-de-Gier, crocheteur et de Françoise DUMOND, demeurant en la commune de Rive-de-Gier
En présence de:
Jean-Baptiste VARENNES, âgé de 23 ans, frère aîné de l'épouse, grelleur
Michel PAYRE, âgé de 60 ans, oncle de l'épouse, employé aux mines
Commentaires : CM Me FULCHIRON le 15/04/1871 à Rive-de-Gier

Vendredi 13 Octobre 1871

Mariage de **Victor PAULY**, plâtrier, âgé de 22 ans, né le 07/11/1848 en la commune de Moutier-d'Ahun, demeurant en la commune de Rive-de-Gier (Loire), fils de Pierre, cultivateur, décédé le 12/06/1865 en la commune de Moutier-d'Ahun et de Jeanne MARTINET, décédée le 23/04/1856 en la commune de Moutier-d'Ahun
avec **Jenny IMBERT**, couturière, âgée de 24 ans, née le 08/06/1847 en la commune de Rive-de-Gier, demeurant en la commune de Rive-de-Gier, fille d'Antoine, décédé le 12/04/1869 en la commune de Rive-de-Gier et de Marguerite DESGRANGES, décédée le 25/03/1871 à Châteauneuf (Loire)
Commentaires : CM Me FULCHIRON le 30/09/1871 à Rive-de-Gier

Vendredi 08 Décembre 1871

Mariage de **Pierre PEILLON**, âgé de 27 ans, né le 02/06/1844 à La Chapelle-Villars (Loire), demeurant en la commune de Rive-de-Gier (Loire), tamiseur à la verrerie , fils de Michel, cultivateur, décédé le 11/04/1853 à La Chapelle-Villars et de Marie COTE, décédée le 16/10/1868 à La Chapelle-Villars
avec **Marie Françoise GUINETON**, âgée de 19 ans, née le 30/04/1852 en la commune de Mautes, demeurant en la commune de Rive-de-Gier (brevet délivré par Me Jean Marie PRADELLE le 12/11/1870 à Mautes), fille de François, menuisier, demeurant en la commune de Mautes et de Gabrielle SIMONET, décédée le 07/04/1859 en la commune de Mautes
En présence de:
Victor GUINETON, maçon, âgé de 21 ans, frère aîné de l'épouse
Auguste GUINETON, maçon, âgé de 25 ans, frère aîné de l'épouse
Léonard RINGUET, maçon, âgé de 32 ans, beau-frère de l'épouse
Commentaires : CM Me FULCHIRON le 05/12/1871 à Rive-de-Gier

Vendredi 05 Janvier 1872

Mariage de **Jean MARGNAT**, journalier, âgé de 29 ans, né le 24/05/1842 en la commune de Mérinchal, demeurant en la commune de Rive-de-Gier (Loire), fils de Gabriel, journalier, décédé le 13/10/1861 à Châteauneuf (Loire) et de Jeanne MEUNIER, demeurant en la commune de Rive-de-Gier
avec **Augustine AULAGNE**, âgée de 24 ans, née le 11/04/1847 à Yssingeaux (Haute-Loire), demeurant en la commune de Rive-de-Gier, dévideuse en soie, fille de Blaise, boucher, décédé le 22/06/1866 à Yssingeaux et d'Annette ROCHETAIN, décédée le 17/05/1847 à Yssingeaux

Lundi 18 Mars 1872

Mariage de **Bonnaventure RICHARD**, verrier, âgé de 47 ans, né le 05/10/1834 en la commune de Rive-de-Gier (Loire), demeurant en la commune de Rive-de-Gier, veuf en secondes noces de Françoise BONNET-GONNET, décédée le 08/09/1868 en la commune de Rive-de-Gier, fils d'Antoine, cantonnier, demeurant à Givors (Rhône) et de Jeanne TERRAT, décédée le 26/07/1861 à Givors
avec **Marie BOUCHET**, âgée de 45 ans, née le 12/07/1826 en la commune d'Arfeuille-Châtain, demeurant en la commune de Rive-de-Gier, fille de Martial, couvreur, décédé le 26/03/1851 en la commune d'Arfeuille-Châtain et de Catherine PARIS, décédée le 31/12/1854 en la commune d'Arfeuille-Châtain

Commentaires : CM Me FULCHIRON le 02/03/1872 à Rive-de-Gier

Lundi 12 Mai 1873

Mariage de **François Joseph DECOURSIERE**, plâtrier, âgé de 31 ans, né le 01/10/1841 en la commune d'Arfeuille-Châtain, demeurant en la commune de Rive-de-Gier (Loire), fils de Laurent, maçon et de Françoise CHAUMAISON, demeurant en la commune de Rive-de-Gier
avec **Anne Philomène BAUDRAND**, lingère, âgée de 24 ans, née le 26/12/1848 à Echalas (Rhône), demeurant en la commune de Rive-de-Gier, fille de Simon, cultivateur, décédé le 11/12/1851 à Echalas et de Marie Claudine BESSON, demeurant en la commune de Rive-de-Gier
Commentaires : CM Me ROUSSET le 24/04/1873 à Rive-de-Gier

Lundi 11 Août 1873

Mariage de **Jean-Louis MICHEL**, âgé de 21 ans, né le 15/06/1852 à Messimy (Rhône), demeurant en la commune de Rive-de-Gier (Loire), forgeur, fils d'Etienne, vigneron et de Françoise MARCOUX, demeurant en la commune de Rive-de-Gier
avec **Marie PIGNON**, domestique, âgée de 25 ans, née le 14/12/1847 en la commune de St-Médard, demeurant à St-Maurice-sur-Dargeoire (Loire) (brevet délivré par Me François BARAT et Antoine BLAISE le 30/07/1873 à Aubusson), fille de François, maçon, décédé le 24/04/1870 en la commune de Rive-de-Gier et d'Anne MAILLARY, demeurant à St-Médard
Commentaires : CM Me ROUSSET le 30/05/1873 à Rive-de-Gier

Mercredi 18 Février 1874

Mariage de **François PRADEUX**, entrepreneur, âgé de 26 ans, né le 10/07/1847 en la commune de Chard, demeurant en la commune de Rive-de-Gier (Loire), fils de Léonard, cultivateur, décédé le 25/02/1852 en la commune de Chard et de Michelle BAMONCEL, demeurant en la commune de Chard
avec **Marie-Antoinette CHARRET**, âgée de 28 ans, née le 11/01/1846 en la commune de Rive-de-Gier, demeurant en la commune de Rive-de-Gier, fille de Jean Antoine, marchand boucher et d'Anne DESVIGNES, demeurant en la commune de Rive-de-Gier
En présence de:
Antoine PRADEUX, maçon, âgé de 39 ans, frère aîné de l'époux
Alexis Antoine CHARRET, boucher, âgé de 27 ans, frère cadet de l'épouse
Commentaires : CM Me ROUSSET le 16/02/1874 à Rive-de-Gier

Jeudi 17 Septembre 1874

Mariage de **François SAPIN**, âgé de 28 ans, né le 18/12/1845 en la commune de Chard, demeurant en la commune de Rive-de-Gier (Loire), applicateur en ciment, fils de François, cultivateur, décédé le 01/12/1868 en la commune de Chard et de Gabrielle POUCHOL, décédée le 03/08/1845 en la commune de Chard
avec **Antoinette CHAZEAU**, âgée de 25 ans, née le 30/07/1849 en la commune de Courpière (Puy-de-Dôme)), demeurant en la commune de Rive-de-Gier, fille d'Antoine, mineur, décédé le 23/03/1874 en la commune de Rive-de-Gier et d'Anne CHASTELLE, demeurant en la commune de Rive-de-Gier
Commentaires : CM Me FULCHIRON le 26/04/1874 à Rive-de-Gier

Mardi 03 Novembre 1874

Mariage d'**Annet BENETON**, âgé de 28 ans, né le 03/09/1846 en la commune de Sermur, demeurant en la commune de Rive-de-Gier (Loire), employé aux contributions indirectes, fils d'Annet, propriétaire, décédé le 05/08/1867 en la commune de Sermur et de Marie PETIT, demeurant en la commune de Sermur (brevet délivré par Me Gabriel Marie de DOUHET le 18/10/1874 à Auzances)
avec **Marie Louise DUBOUT**, âgée de 20 ans, née le 26/11/1853 en la commune de Rive-de-Gier, demeurant en la commune de Rive-de-Gier, fille d'Eugène Firmin, mécanicien et de Marie GENEVET, demeurant en la commune de Rive-de-Gier
Commentaires : CM Me FULCHIRON le 10/10/1874 à Rive-de-Gier

Vendredi 20 Novembre 1874

Mariage de **Jean-Baptiste VILLEBESSEIX**, maçon, âgé de 31 ans, né le 06/12/1842 en la commune du Compas, demeurant en la commune de Rive-de-Gier (Loire) (brevet délivré par Me Joseph DEBAS le 01/11/1874 à Auzances), fils d'Annet, propriétaire, demeurant en la commune du Compas et de Marie TOTON, décédée le 08/10/1854 en la commune du Compas
avec **Marguerite REYNAUD**, ménagère, âgée de 30 ans, née le 28/05/1843 en la commune de Rive-de-Gier, demeurant en la commune de Rive-de-Gier, veuve de Pierre FAVETTE, décédé le 30/01/1871 en la commune de Rive-de-Gier, fille de Jean, manœuvre, décédé le 30/08/1850 en la commune de Rive-de-Gier et de Jeanne GAY, demeurant en la commune de Rive-de-Gier
Commentaires : CM Me FULCHIRON le 07/11/1874 à Rive-de-Gier

Vendredi 12 Novembre 1875

Mariage d'**Antoine MONTPIEDS**, mineur, âgé de 35 ans, né le 24/10/1840 en la commune du Compas, demeurant en la commune de Rive-de-Gier (Loire), fils de Julien, maçon, décédé le 27/01/1844 en la commune du Compas et de Jeanne BESSET, décédée le 10/04/1844 en la commune du Compas
avec **Jeanne MONNET**, ménagère, âgée de 60 ans, née le 16/01/1815 à Doussard (Haute-Savoie), demeurant en la commune de Rive-de-Gier, veuve de Jean-François BARRUCAND, décédé le 22/07/1872 en la commune de Rive-de-Gier, fille de Laurent, manœuvre, décédé le 03/11/1855 à Doussard et d'Urbaine BOUVARD, décédée le 21/01/1816 à Doussard

Samedi 18 Décembre 1875

Mariage de **Jean-Marie VEDRINE/VÉDRINE**, cimentier, âgé de 26 ans, né le 14/03/1849 à Pradoux près Crocq, demeurant à Lyon, quai Pierre Scize (brevet délivré par Me Jean Michel CHARLES le 14/12/1875 à Crocq), fils de Jean, cultivateur et de Françoise LECLACHE, demeurant en la commune de La Celle-Barmontoise
avec **Louise BONJOUR**, couturière, âgée de 24 ans, née le 27/09/1851 en la commune de Rive-de-Gier (Loire), demeurant en la commune de Rive-de-Gier, fille de Melchior, mineur, décédé le 22/11/1867 en la commune de Rive-de-Gier et de Jeanne SIMON, demeurant en la commune de Rive-de-Gier
Commentaires : CM Me FULCHIRON le 15/11/1875 à Rive-de-Gier

Mardi 07 Mars 1876

Mariage de **Philippe BOUYERON**, maçon, âgé de 30 ans, né le 19/08/1845 à St-Julien-en-Jarez (Loire), demeurant en la commune de Rive-de-Gier (Loire), fils d'Antoine, maçon, décédé le 17/04/1849 à St-Chamond (Loire) et de Jeanne CHOL, demeurant à St-Julien-en-Jarez
avec **Marie GORSSE**, ménagère, âgée de 40 ans, née le 28/09/1834 en la commune de Mérinchal, demeurant en la commune de Rive-de-Gier, veuve de Jean ROCHE, décédé le 20/12/1867 à Lorette (Loire), fille de Jean, maçon, décédé le 20/03/1867 en la commune de Mérinchal et de Catherine BLANCHER, demeurant à St-Etienne (Loire)
Commentaires : Reconnaissance de Louis BOUILLERON né le 05/07/1870 à Rive-de-Gier

Vendredi 20 Avril 1877

Mariage d'**André CHIPIER**, mineur, âgé de 50 ans, né le 24/06/1826 à St-Jean-Bonnefonds (Loire), demeurant en la commune de Rive-de-Gier (Loire), veuf de Françoise BERGER, décédée le 31/10/1874 en la commune de Rive-de-Gier, fils de Jean-François, décédé le 07/04/1872 à Lyon (Rhône), marchand de charbon et de Claudine JULLIEN, décédée le 08/08/1866 à St-Etienne (Loire)
avec **Marie GOUYON** dite Virginie, ménagère, âgée de 50 ans, née le 10/01/1827 en la commune de Lupersat, demeurant en la commune de Rive-de-Gier, veuve de Jean-Marie VEYRE, décédé le 26/03/1873 en la commune de Rive-de-Gier, fille d'Henry, cultivateur, décédé le 25/11/1858 en la commune de Lupersat et de Marie BEAULIEU, décédée le 06/09/1835 en la commune de Lupersat
Commentaires : CM Me FULCHIRON le14/04/1877 à Rive-de-Gier

Samedi 01 Septembre 1877

Mariage de **Jean BONNARD**, âgé de 48 ans, né le 15/03/1829 à Tupin-et-Semons (Rhône), demeurant en la commune de Rive-de-Gier (Loire), fondeur aux verreries, veuf de Joséphine CORROMPT, décédée le 13/09/1874 en la commune de Rive-de-Gier, fils d'Antoine, cultivateur, décédé le 30/06/1847 à Lyon (Rhône) et de Claudine CHAPAL, décédée le 28/12/1841 à Givors (Rhône)
avec **Marie GORSSE**, ménagère, âgée de 42 ans, née le 28/09/1834 en la commune de Mérinchal, demeurant en la commune de Rive-de-Gier, veuve de Philippe BOUYERON, décédé le 30/03/1876 en la commune de Rive-de-Gier, fille de Jean, décédé le 20/03/1867 en la commune de Mérinchal et de Catherine BLANCHER, demeurant à St-Etienne (Loire)
Commentaires : CM Me FULCHIRON le 25/08/1877 à Rive-de-Gier

Samedi 23 Mars 1878

Mariage de **Jean LAVAUD**, maçon, âgé de 29 ans, né le 08/09/1848 à Mars (Loire)?, demeurant en la commune de Rive-de-Gier (Loire), fils de Jean, décédé le 08/06/1873 à St-Martin-en-Haut (Rhône) et de Marie BILLOT, demeurant en la commune de Rive-de-Gier
avec **Thérèse DEBOUILLON**, tailleuse, âgée de 18 ans, née le 04/02/1859 en la commune de Rive-de-Gier, demeurant en la commune de Rive-de-Gier, fille de Claude, journalier et de Jeanne MICHON, demeurant en la commune de Rive-de-Gier
Commentaires : CM Me FULCHIRON le 16/03/1878 à Rive-de-Gier

Samedi 29 Novembre 1879

Mariage de **Louis SABATIER**, âgé de 45 ans, né le 30/04/1834 à St-Maurice-sur-Dargoire (Rhône), demeurant en la commune de Rive-de-Gier (Loire), ouvrier aux forges, fils de Jean-Claude, tisserand, demeurant en la commune de Rive-de-Gier et d'Eléonore MORELLON, décédée le 21/02/1857 à St-Maurice-sur-Dargoire
avec **Cécile GAILLARD**, ménagère, âgée de 44 ans, née le 05/11/1844 à St-Priest, demeurant en la commune de Rive-de-Gier, veuve de Sébastien TARNAUD, décédé le 15/05/1878 à Lyon (Rhône), fille d'Antoine, décédé le 17/03/1862 à St-Priest et de Marie DUMAZET, décédée le 24/03/1862 à St-Priest
Commentaires : CM Me FULCHIRON le 22/11/1879 à Rive-de-Gier

Lundi 24 Mai 1880

Mariage de **Benoît CHAMPIN**, verrier, âgé de 21 ans, né le 27/03/1859 à Ste-Colombe (Rhône), demeurant en la commune de Rive-de-Gier (Loire), fils de François, demeurant à Vienne (Isère), fondeur aux verreries et de Benoîte GABOULET, décédée le 20/06/1875 à Vienne
avec **Marie Magdeleine LAROCHE**, ménagère, âgée de 18 ans, née le 16/03/1862 en la commune de St-Frion, demeurant en la commune de Rive-de-Gier, fille d'Annet, manœuvre, décédé le 20/02/1875 en la commune de Rive-de-Gier et de Marie BARRIER, demeurant en la commune de Rive-de-Gier
Commentaires : Reconnaissance de Jean Baptiste CHAMPIN né le 31/01/1880 à Rive-de-Gier

Mercredi 25 Août 1880

Mariage de **Just VALLET**, âgé de 31 ans, né le 11/08/1859 en la commune de Rive-de-Gier (Loire), demeurant en la commune de Rive-de-Gier, forgeur, fils de Jean Claude, propriétaire mineur et d'Etiennette EXBRAYAT, demeurant en la commune de Rive-de-Gier
avec **Marie Joséphine Zoé PORTE**, âgée de 23 ans, née le 04/11/1856 en la commune d'Auzances, demeurant en la commune de Rive-de-Gier, fille de Joseph, marchand et de Marie ALEXIS, demeurant en la commune de Rive-de-Gier
Commentaires : CM Me FULCHIRON le 07/07/1880 à Rive-de-Gier

Vendredi 17 Septembre 1880

Mariage de **Léonard FOURNAUD**, briquetier, âgé de 24 ans, né le 18/05/1854 en la commune de Blessac, demeurant en la commune de Rive-de-Gier (Loire), fils naturel de Virginie FOURNAUD
avec **Sophie PEYRON**, âgée de 20 ans, née le 24/08/1860 en la commune de Rive-de-Gier, demeurant en la commune de Rive-de-Gier, fille de Mathieu, ouvrier en fil de fer et de Marie FATISSON, demeurant en la commune de Rive-de-Gier
En présence de:
Jean GUINETON, maçon, âgé de 25 ans, demeurant en la commune de Rive-de-Gier

Mercredi 16 Mars 1881

Mariage de **Félix JOINET**, âgé de 28 ans, né le 06/06/1852 en la commune d'Auge, demeurant en la commune de Rive-de-Gier (Loire), ouvrier aux forges, fils de Jean-Baptiste, propriétaire et de Marie NABOUDET, demeurant en la commune de St-Sauvier (Allier)
avec **Marie BONNIN**, âgée de 21 ans, née le 21/06/1859 à Buxy (Saône-et-Loire), demeurant en la commune de Rive-de-Gier, fille de Pierre, propriétaire et de Claudine BADET, demeurant en la commune de Beaulon (Allier)
Commentaires : CM Me FULCHIRON le 26/02/1881 à Rive-de-Gier

Mercredi 27 Avril 1881

Mariage de **Jules Edouard Marius MEISSONNIER**, âgé de 33 ans, né le 26/04/1848 à Solliès-Pont (Var), demeurant en la commune de Rive-de-Gier (Loire), ouvrier mégissier, fils de François Marius Clément, voiturier, décédé le 27/09/1865 à Solliès-Pont et de Marie-Anne COULOUGNAC, demeurant à Solliès-Pont, marchande épicière
avec **Marie Marguerite DEFEMME**, ménagère, âgée de 41 ans, née le 25/09/1839 en la commune d'Aubusson, demeurant en la commune de Rive-de-Gier, veuve de Jean-Marie BON, décédé le 09/11/1879 en la commune de Rive-de-Gier, fille de Joseph, scieur de long, décédé le 03/09/1869 en la commune d'Aubusson et de Marie BOUCHARD, décédée le 05/05/1880 en la commune d'Aubusson

Vendredi 10 Juin 1881

Mariage de **Henri BELLOT**, maçon, âgé de 51 ans, né le 13/11/1829 en la commune de Lupersat, demeurant en la commune de Rive-de-Gier (Loire), veuf de Marie POTIN, décédée le 24/03/1878 à Bourgoin (Isère), fils de Pierre, maçon, décédé le 30/01/1880 en la commune de Rive-de-Gier et de Jeanne GOUYON, décédée le 20/04/1876 en la commune de Rive-de-Gier

avec **Reine FRANÇOIS**, ménagère, âgée de 45 ans, née le 01/05/1836 à St-Bérain-sur-Dheune(Saône-et-Loire), demeurant en la commune de Rive-de-Gier, veuve de Jean-Baptiste JULLIARD, décédé le 01/06/1880 en la commune de Rive-de-Gier, fille d'Antoine, décédé le 22/10/1852 en la commune de Rive-de-Gier, ouvrier verrier et de Catherine LONGEAT, demeurant en la commune de Rive-de-Gier
Commentaires : CM Me GUILLOT le 21/05/1881 à Rive-de-Gier

Jeudi 08 Juin 1882

Mariage de **Jean Pierre OLLAGNIER**, journalier, âgé de 30 ans, né le 13/01/1852 à Doizieux (Loire), demeurant en la commune de Rive-de-Gier (Loire), fils de Damien, cultivateur, décédé le 26/12/1869 à Doizieux et d'Etiennette CHOVET, décédée le 17/01/1864 à Doizieux
avec **Rosalie LAROCHE**, ménagère, âgée de 16 ans, née le 21/09/1865 en la commune de St-Frion, demeurant en la commune de Rive-de-Gier, fille d'Annet, mineur, décédé le 20/02/1875 en la commune de Rive-de-Gier et de Marie BEURRIERE, demeurant en la commune de Rive-de-Gier

Vendredi 08 Juin 1883

Mariage de **Sébastien TARNAUD**, âgé de 26 ans, né le 10/09/1856 en la commune d'Arfeuille-Châtain, demeurant en la commune de Rive-de-Gier (Loire), ouvrier aux forges, fils de Sébastien, maçon, décédé le 15/05/1878 à Lyon (Rhône) et de Cécile GAILLARD, demeurant en la commune de Rive-de-Gier
avec **Marie VALLET**, ménagère, âgée de 23 ans, née le 10/05/1860 en la commune de Rive-de-Gier, demeurant en la commune de Rive-de-Gier, fille de Joseph, tourneur, décédé le 09/03/1833 en la commune de Rive-de-Gier et de Marie CADIER, demeurant en la commune de Rive-de-Gier
Commentaires : CM Me GUILLOT le 26/05/1881 à Rive-de-Gier

Lundi 24 Décembre 1883

Mariage de **Michel ROUDON**, âgé de 43 ans, né le 02/12/1843 à Givors (Rhône), demeurant en la commune de Rive-de-Gier (Loire), ouvrier aux forges, veuf de Victoire PEYRON, décédée le 28/08/1873 à Givors, fils de Joseph, verrier, décédé le 02/02/1853 à Lyon (Rhône) et de Jeanne CONDAMIN, demeurant à Lyon
avec **Marie FOURNIER**, cuisinière, âgée de 24 ans, née le 12/03/1859 en la commune de Bourganeuf, demeurant en la commune de Rive-de-Gier (brevet délivré par Me Louis RAPHANAUD et son collègue le 15/11/1883 à Bourganeuf), fille de François, porcelainier, demeurant en la commune de Bourganeuf et de Julie LEGRAS, décédée le 18/11/1869 en la commune de Bourganeuf

Vendredi 25 Juillet 1884

Mariage de **Victor Antoine MALTERRE**, âgé de 24 ans, né le 26/04/1860 en la commune de Lupersat, demeurant en la commune de Rive-de-Gier (Loire), tourneur sur métaux, fils de François, employé aux eaux et de Marie BOURDERY, demeurant à La-Valla (Loire)
avec **Françoise DESVIGNES**, couturière, âgée de 25 ans, née le 11/02/1859 en la commune de Rive-de-Gier, demeurant en la commune de Rive-de-Gier, fille de Joseph, mineur, décédé le 21/11/1867 en la commune de Rive-de-Gier et de Marie CELY/CÉLY, demeurant en la commune de Rive-de-Gier
Commentaires : CM Me THIBAUD le 12/07/1884 à La-Valla

Jeudi 22 Juillet 1886

Mariage de **Jean ANDRE/ANDRÉ**, pâtissier, âgé de 21 ans, né le 20/06/1865 à Lorette (Loire), demeurant à Grigny (Rhône), fils de Jean Marie, mineur, décédé le 25/01/1884 en la commune de Rive-de-Gier (Loire) et de Pierrette TIERCH, demeurant à Grigny
avec **Madeleine Rosalie MONPEROUX**, repasseuse, âgée de 19 ans, née le 24/09/1866 en la commune de La Mazière-aux-Bons-Hommes, demeurant en la commune de Rive-de-Gier, fille de Jean, maçon et de Louise DENEUVIS, demeurant en la commune de Rive-de-Gier
Commentaires : CM Me FULCHIRON le 05/07/1886 à Rive-de-Gier

Vendredi 01 Juin 1888

Mariage de **Marcellin PIEGAY**, mineur, âgé de 22 ans, né le 30/07/1865 en la commune de St-Martial-le-Mont, demeurant en la commune de Rive-de-Gier (Loire), fils de Pierre, ouvrier aux forges et de Françoise MOREAU, demeurant en la commune de Rive-de-Gier
avec **Marie TRIOULET**, domestique, âgée de 24 ans, née le 12/12/1863 à St-Jean-Bonnefonds (Loire), demeurant à Châteauneuf (Loire), fille de Benoît, ouvrier aux forges et de Hélène MARQUAIS, demeurant à Châteauneuf
Commentaires : CM Me MAYERE le 26/04/1888 à Rive-de-Gier

Samedi 21 Juillet 1888

Mariage de **Léonard VIALLATOUX**, voyageur de commerce, âgé de 31 ans, né le 04/11/1856 en la commune de Royère (-de-Vassivière), demeurant à Lyon, rue Bossuet, fils de François, cultivateur, décédé le 28/12/1869 en la commune de Royère (-de-Vassivière) et de Marie LIVRET, décédée le 15/12/1884 en la commune de Royère (-de-Vassivière)
avec **Catherine MOREL**, âgée de 24 ans, née le 23/07/1863 en la commune de Rive-de-Gier (Loire), demeurant en la commune de Rive-de-Gier, fille de Mathieu, propriétaire, demeurant en la commune de Rive-de-Gier et de Jeanne BERNARD, décédée le 28/01/1883 en la commune de Rive-de-Gier
En présence de:
Antoine SAUTOUR, entrepreneur, âgé de 49 ans, demeurant à Lyon (Rhône), cousin de l'époux
Commentaires : CM Me FULCHIRON le 07/07/1888 à Rive-de-Gier

Lundi 11 Mai 1891

Mariage d'**Auguste Barthélémy MARCHAU**, pharmacien, âgé de 29 ans, né le 08/02/1862 en la commune de Rive-de-Gier (Loire), demeurant à St-Etienne (Loire), fils de Jean, propriétaire et d'Anne-Marie VELEAT/VÉLÉAT, demeurant en la commune de Rive-de-Gier
avec **Marie Clémence MAZET** dite Marie Louise Clémentine, âgée de 24 ans, née le 18/12/1866 en la commune de Lupersat, demeurant en la commune de Rive-de-Gier, fille de Michel, propriétaire et de Marie MALLETERRE dite Anne Laurence, demeurant en la commune de Rive-de-Gier
En présence de:
Clément MOURTERON, entrepreneur, âgé de 45 ans, demeurant en la commune de Rive-de-Gier, oncle de l'épouse
Commentaires : CM Me FULCHIRON le 23/04/1891 à Rive-de-Gier

Samedi 14 Mai 1892

Mariage de **Jean LALEMODE**, plâtrier, âgé de 34 ans, né le 14/09/1857 en la commune de St-Junien-la-Bregère, demeurant en la commune de Rive-de-Gier (Loire) (brevet délivré par Me Pierre Jules Raymond TOUMIEUX à Royère), fils de Léonard, maçon et de Marie MAUME, demeurant en la commune de St-Pierre-le-Bost
avec **Marie Françoise BISSY**, ménagère, âgée de 35 ans, née le 28/06/1856 à Chazelles-sur-Lyon (Loire), demeurant en la commune de Rive-de-Gier, fille de Benoît, cultivateur, décédé le 04/01/1886 à Chazelles-sur-Lyon et d'Etiennette PALANDRE, décédée le 24/03/1880 à Chazelles-sur-Lyon
En présence de:
Claude BONNARD, marchand de vin, âgé de 45 ans, beau-frère de l'épouse
Claude BISSY, meunier, âgé de 33 ans, frère cadet de l'épouse
Commentaires : CM Me MAYERE le 13/05/1892 à Rive-de-Gier - - - Reconnaissance de Marius Joseph BISSY né le 26/11/1891 à St-Etienne (Loire)

Samedi 14 Octobre 1893

Mariage de **Jean REDON**, maçon, âgé de 64 ans, né le 27/11/1828 en la commune de Dontreix, demeurant en la commune de Rive-de-Gier (Loire), veuf de Marie LERY, décédée le 01/10/1890 en la commune de Rive-de-Gier, fils de François, décédé le 15/11/1869 en la commune d'Auzances et de Marie TOURAILLE, décédée le 15/03/1864 en la commune de Dontreix
avec **Jeanne Marie SAUZEON**, ménagère, âgée de 62 ans, née le 12/02/1831 à St-Paul-en-Jarez (Loire), veuve de Joseph MAYET, décédé le 26/07/1884 en la commune de Rive-de-Gier, fille de Jean Antoine, journalier, décédé le 07/03/1873 en la commune de Rive-de-Gier et de Claudine PRIER, décédée le 25/07/1872 en la commune de Rive-de-Gier
Commentaires : CM Me CHATAGNON le 05/10/1893 à Rive-de-Gier

Samedi 27 Janvier 1894

Mariage de **Jean PACOURET**, âgé de 25 ans, né le 20/10/1868 en la commune de Rive-de-Gier (Loire), demeurant en la commune de Rive-de-Gier, ouvrier aux forges, fils de Joseph Nicolas, journalier et d'Antoinette Joséphine LANDON, demeurant en la commune de Rive-de-Gier
avec **Marie MARTINET**, âgée de 19 ans, née le 29/10/1874 en la commune de Lavaveix-les-Mines, demeurant en la commune de Rive-de-Gier, fille de Joseph, demeurant sans domicile connu et de Marie CHAILLOT, demeurant en la commune de Rive-de-Gier

Samedi 19 Janvier 1895

Mariage de **Victor Louis Marie SIMONET**, maçon, âgé de 27 ans, né le 10/04/1867 en la commune de Chard, demeurant en la commune de Rive-de-Gier (Loire) (brevet délivré par Me FAYOL le 30/12/1894 à Auzances), fils de François, cultivateur et de Marie POUCHOL, demeurant en la commune de Chard

avec **Eugénie Joséphine PINCHON**, âgée de 21 ans, née le 25/07/1873 en la commune de Chard, fille de Marie PINCHON, ménagère, demeurant en la commune de Rive-de-Gier

Commentaires : Reconnaissance de Joséphine Eugénie PINCHON née le 08/02/1894 à St-Etienne (Loire)

LISTE ALPHABETIQUE DES CONJOINTS

Types d'actes

Catégorie UN (Unions) -----> M = Mariage ** C = Congés pour mariage ** P = Publication de mariage
R = Réhabilitation de mariage ** F = Fiançailles ** A = Bans ** V = Divorce ** T = Contrat de mariage

Catégorie SD (Sépultures - Décès) -----> S = Sépulture (avant le 22/09/1792) ** D = Décès (après)

Catégorie BN (Baptêmes - Naissances) -----> B = Baptême (avant le 22/09/1792) ** N = Naissance (après)

Catégorie Z (Commentaires) -----> Z= Commentaire

Nom prénom époux/épouse	Nom prénom conjoint	Date acte	Acte
AIMARD Jean	AUDRAS Philippine	06/03/1829	M
ALAURENT Jean	FAURE Antoinette	03/06/1870	M
ANDRE/ANDRÉ Jean	MONPEROUX Madeleine	22/07/1886	M
ARGAUD Marie	LERY Jérôme	05/05/1823	M
AROUD Marie	DELABRE Annet	30/12/1844	M
AROUD Marie	MAZET Gilbert	19/08/1824	M
AUDRAS Philippine	AIMARD Jean	06/03/1829	M
AULAGNE Augustine	MARGNAT Jean	05/01/1872	M
BANNET Jean	NEMOZ Marie	04/02/1853	M
BARDE/BARDÉ Antoine	GOUTTEGATA Françoise	15/05/1868	M
BAUDRAND Anne	DECOURSIERE François	12/05/1873	M
BELLOT Henri	FRANÇOIS Reine	10/06/1881	M
BELLOT Henry	POTIN Marie	09/11/1855	M
BELLOT Louis	LARUE Marguerite	20/11/1837	M
BELLOT Marguerite	GOUYON François	12/06/1857	M
BENETON Annet	DUBOUT Marie	03/11/1874	M
BERGIGNAT Antoinette	BERGIGNIAT François	11/07/1812	M
BERGIGNAT Marguerite	DUMONTEIL Joseph	09/03/1838	M
BERGIGNIAT François	BERGIGNAT Antoinette	11/07/1812	M
BESSE Paul	GUENETON Françoise	26/12/1862	M
BISSY Marie	LALEMODE Jean	14/05/1892	M
BLANCHON Jean	GIRODET Marie	19/08/1822	M
BOISSIER Michel	DEPOUX Marie	18/05/1866	M
BONJOUR Louise	VEDRINE/VÉDRINE Jean-Marie	18/12/1875	M
BONNARD Antoine	DECOURSIERE Gilberte	26/09/1859	M
BONNARD Jean	GORSSE Marie	01/09/1877	M
BONNIN Marie	JOINET Félix	16/03/1881	M
BOUCHET Marie	RICHARD Bonnaventure	18/03/1872	M
BOURDERIE Annet	LYON Justine	22/05/1843	M
BOUYERON Philippe	GORSSE Marie	07/03/1876	M
BREGIROUX Gilbert	GOUYON Marie	07/04/1863	M
BRETTE Etienne	POTIN Clémence	14/04/1837	M
BRETTE Jean-Jacques	CLUZEL Hélène	17/05/1839	M
BRETTE Joseph	FOND Catherine	12/08/1853	M
BRIFFAUT Antoine	CLUSEL Claudine	28/02/1840	M
BRISSAUD Etienne	CHAVANAT Eulalie	10/08/1835	M
BRISSAUD/BRIFFAUD Charles	FRANCK Marie	22/01/1836	M
BRUYERON Etiennette	DUMOND Pierre	03/07/1837	M
CACHET Marie	GUINETON Jean	29/10/1855	M
CANAUD Martial	MAIGRE Jeanne	19/11/1838	M
CANCADE Antoinette	PIERRE ...	02/10/1829	M
CARTAL Magdeleine	JARLES Pierre	24/12/1857	M
CHALEIX François	DEPOUX Marie	06/11/1857	M
CHAMPIN Benoît	LAROCHE Marie	24/05/1880	M
CHAPAL Jean	MARGNAT Marie	17/07/1863	M
CHARRET Marie-Antoinette	PRADEUX François	18/02/1874	M
CHAVANAT Eulalie	BRISSAUD Etienne	10/08/1835	M
CHAZEAU Antoinette	SAPIN François	17/09/1874	M
CHEC François	COURTEIX Marie	03/05/1861	M
CHIPIER André	GOUYON Marie	20/04/1877	M
CLUSEL Claudine	BRIFFAUT Antoine	28/02/1840	M
CLUZEL Hélène	BRETTE Jean-Jacques	17/05/1839	M
COMBIER Marie	LERY Gilbert	24/05/1839	M
COULAUDON Félix	LESCURIAL Anne	24/07/1861	M
COULAUDON Félix	SOURIAU Marie	01/10/1860	M
COULAUDON Gilbert	SAUZEON Jeanne	11/04/1853	M
COURTEIX Marie	CHEC François	03/05/1861	M
CREPIN François	GUENETON Marie	28/04/1834	M
DEBOUILLON Thérèse	LAVAUD Jean	23/03/1878	M
DECOURSIERE François	BAUDRAND Anne	12/05/1873	M
DECOURSIERE Gilberte	BONNARD Antoine	26/09/1859	M
DECOURSIERE Marie	MATRAT Joseph	02/09/1864	M

Nom prénom époux/épouse	Nom prénom conjoint	Date acte	Acte
DEFEMME Marie	MEISSONNIER Jules	27/04/1881	M
DELABRE Annet	AROUD Marie	30/12/1844	M
DENIS Claudine	RIBEYREIX Annet	25/11/1839	M
DEPOUX Jean	ROUGEOL Marie	09/07/1860	M
DEPOUX Marie	CHALEIX François	06/11/1857	M
DEPOUX Marie	BOISSIER Michel	18/05/1866	M
DESGRANGES Jeanne	GORSE Antoine	27/09/1861	M
DESVIGNES Françoise	MALTERRE Victor	25/07/1884	M
DUBOST Marguerite	POUCHOL François	19/01/1844	M
DUBOUT Marie	BENETON Annet	03/11/1874	M
DUGERY François	VERNAY Marie	12/07/1842	M
DUMOND Pierre	BRUYERON Etiennette	03/07/1837	M
DUMONT Jeanne	DURON Louis	10/05/1837	M
DUMONTEIL Joseph	BERGIGNAT Marguerite	09/03/1838	M
DUMONTEIL Sébastien	MARTHORET Jeanne	02/08/1839	M
DUREL Jeanne	PARROT Pierre	06/02/1857	M
DURON Louis	DUMONT Jeanne	10/05/1837	M
DURON Louis	TOUILLEUX Marie	16/10/1854	M
FANJAT Julie	GUYNETON Jean	04/12/1863	M
FAURE Antoinette	ALAURENT Jean	03/06/1870	M
FOND Catherine	BRETTE Joseph	12/08/1853	M
FORCE Pierre	FRANCON Marie	16/02/1844	M
FOURNAUD Léonard	PEYRON Sophie	17/09/1880	M
FOURNIER Marie	ROUDON Michel	24/12/1883	M
FOUSSADIER Pierre	REYNAUD Marie	21/05/1825	M
FRANCK Marie	BRISSAUD/BRIFFAUD Charles	22/01/1836	M
FRANÇOIS Reine	BELLOT Henri	10/06/1881	M
FRANCON Marie	FORCE Pierre	16/02/1844	M
GACHON Jean	PAYRE Claudine	11/12/1843	M
GAILLARD Cécile	SABATIER Louis	29/11/1879	M
GAILLARD Marie-Anne	LEGRAND Jean	18/12/1858	M
GAINETON Barthélémy	SIMONET Louise	04/02/1842	M
GASBAYET Virginie	MOSNIER Jean	08/10/1838	M
GINGAUD Jean	LEGRAND Marie	04/03/1859	M
GIRODET Marie	BLANCHON Jean	19/08/1822	M
GOMOT Jean	VERDELET Jeanne	17/02/1814	M
GORSE Antoine	DESGRANGES Jeanne	27/09/1861	M
GORSSE Marie	BONNARD Jean	01/09/1877	M
GORSSE Marie	BOUYERON Philippe	07/03/1876	M
GOUTTEGATA Françoise	BARDE/BARDÉ Antoine	15/05/1868	M
GOUYON François	BELLOT Marguerite	12/06/1857	M
GOUYON Marie	CHIPIER André	20/04/1877	M
GOUYON Marie	VEYRE Jean-Marie	19/09/1862	M
GOUYON Marie	BREGIROUX Gilbert	07/04/1863	M
GUENETON Françoise	BESSE Paul	26/12/1862	M
GUENETON Marie	CREPIN François	28/04/1834	M
GUINETON Anne	RINGUET Léonard	04/02/1870	M
GUINETON Jean	MASSARD Marie	13/06/1851	M
GUINETON Jean	CACHET Marie	29/10/1855	M
GUINETON Marie	PEILLON Pierre	08/12/1871	M
GUYNETON Jean	FANJAT Julie	04/12/1863	M
IMBERT Jenny	PAULY Victor	13/10/1871	M
JARLES Pierre	CARTAL Magdeleine	24/12/1857	M
JOINET Félix	BONNIN Marie	16/03/1881	M
JULIEN Jeanne	PICARD Barthélémy	23/05/1827	M
LALEMODE Jean	BISSY Marie	14/05/1892	M
LANGLADE Gilbert	VARENNES Antoinette	07/05/1871	M
LAROCHE Marie	CHAMPIN Benoît	24/05/1880	M
LAROCHE Rosalie	OLLAGNIER Jean	08/06/1882	M
LARUE Marguerite	BELLOT Louis	20/11/1837	M
LAVAUD Jean	DEBOUILLON Thérèse	23/03/1878	M
LAVERGNE Jean	MARILLER Anne	27/07/1838	M

Nom prénom époux/épouse	Nom prénom conjoint	Date acte	Acte
LEGRAND Jean	GAILLARD Marie-Anne	18/12/1858	M
LEGRAND Marie	GINGAUD Jean	04/03/1859	M
LERY Gilbert	COMBIER Marie	24/05/1839	M
LERY Jérôme	ARGAUD Marie	05/05/1823	M
LESCURIAL Anne	COULAUDON Félix	24/07/1861	M
LYON Justine	BOURDERIE Annet	22/05/1843	M
MAIGRE Jeanne	CANAUD Martial	19/11/1838	M
MAILLON Claudine	SIMONET Léonard	18/09/1850	M
MALTERRE Victor	DESVIGNES Françoise	25/07/1884	M
MANARD Gilbert	POINT Jeanne	10/02/1834	M
MARCHAISON Marguerite	ROBERT François	07/08/1846	M
MARCHAISON Marie	MAURIN François	31/12/1841	M
MARCHAU Auguste	MAZET Marie	11/05/1891	M
MARGNAT Jean	AULAGNE Augustine	05/01/1872	M
MARGNAT Marie	CHAPAL Jean	17/07/1863	M
MARILLER Anne	LAVERGNE Jean	27/07/1838	M
MARTHORET Jeanne	DUMONTEIL Sébastien	02/08/1839	M
MARTINET Marie	PACOURET Jean	27/01/1894	M
MASSARD Marie	GUINETON Jean	13/06/1851	M
MATRAT Joseph	DECOURSIERE Marie	02/09/1864	M
MAURIN François	MARCHAISON Marie	31/12/1841	M
MAZET Gilbert	AROUD Marie	19/08/1824	M
MAZET Marie	MARCHAU Auguste	11/05/1891	M
MEISSONNIER Jules	DEFEMME Marie	27/04/1881	M
MICHEL Jean-Louis	PIGNON Marie	11/08/1873	M
MONNET Jeanne	MONTPIEDS Antoine	12/11/1875	M
MONPEROUX Madeleine	ANDRE/ANDRÉ Jean	22/07/1886	M
MONTELIMARD Marie-Anne	SAINTRAPT Gilbert	21/03/1845	M
MONTPIEDS Antoine	MONNET Jeanne	12/11/1875	M
MOREAU Jean	SEPPLE Marie	20/11/1829	M
MOREL Catherine	VIALLATOUX Léonard	21/07/1888	M
MORLAY Jean-Claude	POUCHOL Claudine	10/04/1855	M
MOSNIER Jean	GASBAYET Virginie	08/10/1838	M
MOSNIER Jean	RONZY Antoinette	10/09/1841	M
NEMOZ Marie	BANNET Jean	04/02/1853	M
OLLAGNIER Jean	LAROCHE Rosalie	08/06/1882	M
PACOURET Jean	MARTINET Marie	27/01/1894	M
PARROT Pierre	DUREL Jeanne	06/02/1857	M
PAULY Victor	IMBERT Jenny	13/10/1871	M
PAYRE Claudine	GACHON Jean	11/12/1843	M
PEILLON Pierre	GUINETON Marie	08/12/1871	M
PEYRON Sophie	FOURNAUD Léonard	17/09/1880	M
PICARD Barthélémy	JULIEN Jeanne	23/05/1827	M
PIEGAY Marcellin	TRIOULET Marie	01/06/1888	M
PIERRE ...	CANCADE Antoinette	02/10/1829	M
PIGNON Marie	MICHEL Jean-Louis	11/08/1873	M
PINCHON Eugénie	SIMONET Victor	19/01/1895	M
PINCHON Michel	SOURIAU Marie	04/08/1856	M
PIRON Blaise	SALOME/SALOMÉ Jacqueline	17/05/1822	M
PIRON Grégoire	REVOL Marie	20/02/1798	M
POINT Jeanne	MANARD Gilbert	10/02/1834	M
PORTE Marie	VALLET Just	25/08/1880	M
POTIN Clémence	BRETTE Etienne	14/04/1837	M
POTIN Marie	BELLOT Henry	09/11/1855	M
POUCHOL Claudine	MORLAY Jean-Claude	10/04/1855	M
POUCHOL François	DUBOST Marguerite	19/01/1844	M
PRADEUX François	CHARRET Marie-Antoinette	18/02/1874	M
QUARRET Jacques	REYNAUD Louise	27/02/1829	M
RATIER Georges	REYNAUD Louise	27/08/1793	M
RAVEL Louise	SOUSLEBOT Joseph	31/12/1852	M
REDON Jean	SAUZEON Jeanne	14/10/1893	M
REVOL Marie	PIRON Grégoire	20/02/1798	M

Nom prénom époux/épouse	Nom prénom conjoint	Date acte	Acte
REYNAUD Louise	RATIER Georges	27/08/1793	M
REYNAUD Louise	QUARRET Jacques	27/02/1829	M
REYNAUD Marguerite	VILLEBESSEIX Jean-Baptiste	20/11/1874	M
REYNAUD Marie	FOUSSADIER Pierre	21/05/1825	M
RIBEYREIX Annet	DENIS Claudine	25/11/1839	M
RICHARD Bonnaventure	BOUCHET Marie	18/03/1872	M
RINGUET Léonard	GUINETON Anne	04/02/1870	M
RIVET Françoise	ROLLIN Joseph	14/12/1855	M
ROBERT François	MARCHAISON Marguerite	07/08/1846	M
ROLLIN Joseph	RIVET Françoise	14/12/1855	M
RONZY Antoinette	MOSNIER Jean	10/09/1841	M
ROUDON Michel	FOURNIER Marie	24/12/1883	M
ROUGEOL Marie	DEPOUX Jean	09/07/1860	M
SABATIER Louis	GAILLARD Cécile	29/11/1879	M
SAINTRAPT Gilbert	MONTELIMARD Marie-Anne	21/03/1845	M
SALOME/SALOMÉ Jacqueline	PIRON Blaise	17/05/1822	M
SAPIN François	CHAZEAU Antoinette	17/09/1874	M
SAUZEON Jeanne	REDON Jean	14/10/1893	M
SAUZEON Jeanne	COULAUDON Gilbert	11/04/1853	M
SEPPLE Marie	MOREAU Jean	20/11/1829	M
SIMONET Léonard	MAILLON Claudine	18/09/1850	M
SIMONET Louise	GAINETON Barthélémy	04/02/1842	M
SIMONET Victor	PINCHON Eugénie	19/01/1895	M
SOURIAU Marie	COULAUDON Félix	01/10/1860	M
SOURIAU Marie	PINCHON Michel	04/08/1856	M
SOUSLEBOT Joseph	RAVEL Louise	31/12/1852	M
TARNAUD Sébastien	VALLET Marie	08/06/1883	M
TOUILLEUX Marie	DURON Louis	16/10/1854	M
TRIOULET Marie	PIEGAY Marcellin	01/06/1888	M
VALLET Just	PORTE Marie	25/08/1880	M
VALLET Marie	TARNAUD Sébastien	08/06/1883	M
VARENNES Antoinette	LANGLADE Gilbert	07/05/1871	M
VEDRINE/VÉDRINE Jean-Marie	BONJOUR Louise	18/12/1875	M
VERDELET Jeanne	GOMOT Jean	17/02/1814	M
VERNAY Marie	DUGERY François	12/07/1842	M
VEYRE Jean-Marie	GOUYON Marie	19/09/1862	M
VIALLATOUX Léonard	MOREL Catherine	21/07/1888	M
VILLEBESSEIX Jean-Baptiste	REYNAUD Marguerite	20/11/1874	M

Quelques statistiques

Actes par jour de semaine

Lundi 26	Mardi 7	Mercredi 8	Jeudi 6	Vendredi 52	Samedi 12	Dimanche 1

Actes par mois

Janvier 5	Février 11	Mars 8	Avril 7	Mai 16	Juin 7
Juillet 10	Août 10	Septembre 9	Octobre 7	Novembre 10	Décembre 12

Actes par année

1793 1	1794 0	1795 0	1796 0	1797 0	1798 1	1799 0
1800 0	1801 0	1802 0	1803 0	1804 0	1805 0	1806 0
1807 0	1808 0	1809 0	1810 0	1811 0	1812 1	1813 0
1814 1	1815 0	1816 0	1817 0	1818 0	1819 0	1820 0
1821 0	1822 2	1823 1	1824 1	1825 1	1826 0	1827 1
1828 0	1829 4	1830 0	1831 0	1832 0	1833 0	1834 2
1835 1	1836 1	1837 4	1838 4	1839 4	1840 1	1841 2
1842 2	1843 2	1844 3	1845 1	1846 1	1847 0	1848 0
1849 0	1850 1	1851 1	1852 1	1853 3	1854 1	1855 4
1856 1	1857 4	1858 1	1859 2	1860 2	1861 3	1862 2
1863 3	1864 1	1865 0	1866 1	1867 0	1868 1	1869 0
1870 2	1871 3	1872 2	1873 2	1874 4	1875 2	1876 1
1877 2	1878 1	1879 1	1880 3	1881 3	1882 1	1883 2
1884 1	1885 0	1886 1	1887 0	1888 2	1889 0	1890 0
1891 1	1892 1	1893 1	1894 1	1895 1		

Répartition des prénoms des époux

Jean	25	François	12	Gilbert	7	Pierre	6	Joseph	5
Antoine	5	Annet	4	Louis	4	Léonard	4	Félix	3
Michel	3	Victor	3	Etienne	2	Jean-Marie	2	Barthélémy	2
Sébastien	2	Blaise	1	Bonnaventure	1	Charles	1	Auguste	1
André	1	Georges	1	Benoît	1	Jean-Louis	1	Philippe	1
Paul	1	Martial	1	Marcellin	1	Just	1	Jacques	1
Jérôme	1	Grégoire	1	Jean-Jacques	1	Jean-Claude	1	Jean-Baptiste	1
...	1	Henry	1	Henri	1	Jules	1		

Répartition des prénoms des épouses

Marie	46	Jeanne	11	Marguerite	6	Antoinette	6	Claudine	5
Louise	5	Françoise	4	Anne	4	Catherine	2	Marie-Anne	2
Cécile	1	Clémence	1	Augustine	1	Hélène	1	Eugénie	1
Eulalie	1	Gilberte	1	Etiennette	1	Jacqueline	1	Julie	1
Virginie	1	Justine	1	Madeleine	1	Magdeleine	1	Marie-Antoinett	1
Philippine	1	Reine	1	Rosalie	1	Sophie	1	Thérèse	1
Jenny	1								

RELEVE CHRONOLOGIQUE DES ACTES

26 Brumaire An 8 (Dimanche 17 Novembre 1799)

Déclaration de décès de **Pierre PINCHON**, maçon, âgé de 50 ans, né en la commune de Mérinchal, décédé le 22 Brumaire An 8 (Mercredi 13 Novembre 1799)

27 Thermidor An 12 (Mercredi 15 Août 1804)

Déclaration de décès d'**Antoine GUYOT**, maçon, âgé de 46 ans, né en la commune de Lupersat, époux de Catherine PARINE
En présence de : Léonard GUYOT, frère du défunt, travaillant à Condrieu (Rhône)
Laisse 5 enfants

20 Floréal An 13 (Vendredi 10 Mai 1805)

Déclaration de décès de **Pierre GUILLOT**, maçon, âgé de 52 ans, né en la commune de Sermur, célibataire, fils de feu Jean et de défunte Catherine GERBELIN
En présence de : Pierre GUILLOT, neveu du défunt

Samedi 15 Février 1806

Déclaration de décès d'**Antoine AVASSAGNE**, maçon, âgé de 32 ans, né en la commune de Chénérailles, époux de Marguerite OSTARGUE

Jeudi 20 Mars 1806

Déclaration de décès de **Michel GAILLARD**, âgé de 55 ans, né en la commune de Lupersat

Mardi 26 Mai 1807

Déclaration de décès de **Marien COURTY**, ouvrier maçon, âgé de 21 ans, originaire de la commune de St-Chabrais, fils de feu Marien et de Marie PERAT

Dimanche 16 Avril 1809

Déclaration de décès de **Jean DURONDEL**, maçon, âgé de 23 ans, décédé hier, originaire de la commune de St-Oradoux-près-Crocq, fils de Jean-Baptiste et de Magdeleine RATINES

Mercredi 23 Mai 1810

Déclaration de décès de **Jean JORGE**, maçon, âgé de 42 ans, décédé hier, originaire de la commune de Mainsat, époux d'Anne MOITERON
En présence de : Jean Alexis JORGE, maçon, neveu du défunt (signe GEORGE)

Samedi 01 Août 1812

Déclaration de décès de **Gilbert MAZET**, maçon, âgé de 36 ans, décédé hier, originaire de la commune de Sermur, époux de Marie BINDON

Dimanche 31 Mars 1816

Déclaration de décès de **Georges RATIER**, tailleur de pierre, âgé de 64 ans, décédé hier, originaire de la commune de St-Georges-la-Pouge, époux de Louise REYNAUD
En présence de : Jean-Baptiste OGIER, tailleur de pierre, gendre du défunt

Samedi 21 Juin 1817

Déclaration de décès de **Jean-Marie BARMET**, maçon, âgé de 41 ans, originaire de la commune de Chard, époux de Jeanne MEYRAT, demeurant en la commune de Chard

Vendredi 26 Décembre 1817

Déclaration de décès de **Jean GOMOT**, maçon, âgé de 44 ans, originaire de la commune de Mautes, époux de Jeanne Marie VERDELET

Jeudi 23 Avril 1818

Déclaration de décès de **Georges BOULEY**, journalier, âgé de 37 ans, originaire de la commune de St-Georges-Nigremont (indiqué Migremont ?? ... à vérifier), époux de Jeanne BASSIDE

Dimanche 30 Août 1818

Déclaration de décès de **François SIMONET**, maçon, âgé de 15 ans, né en la commune de Lioux-les-Monges, célibataire

Jeudi 03 Septembre 1818

Déclaration de décès de **Jean SIMONET**, maçon, âgé de 19 ans, né en la commune de Lioux-les-Monges, décédé hier, célibataire

Vendredi 09 Octobre 1818

Déclaration de décès de **Gilbert LAURENT**, maçon, âgé de 18 ans, né en la commune de Lupersat, décédé chez la veuve GOMO, à Rive-de-Gier, fils de Léonard et d'Anne MATTER

Jeudi 08 Avril 1819

Déclaration de décès de **Gabriel LAURENT**, maçon, âgé de 53 ans, né en la commune de Lupersat, demeurant en la commune de Rive-de-Gier (Loire), époux d'Anne RATINET

Lundi 23 Juillet 1821

Déclaration de décès d'**Antoine DURAND**, maçon, âgé de 18 ans, né en la commune de Lupersat, décédé hier, célibataire, fils de François et de défunte Magdeleine DECOURCIER

Lundi 12 Août 1822

Déclaration de décès de **François PAILLOUX**, manœuvre, âgé de 15 ans, né en la commune de Chard, décédé hier à l'hôpital de Rive-de-Gier, fils de Gilbert, tisserand et d'Anne CRUIZON, demeurant en la commune de Rive-de-Gier (Loire)

Dimanche 08 Septembre 1822

Déclaration de décès d'**Antoine RATINET**, maçon, âgé de 77 ans, né en la commune du Compas, décédé hier, époux d'Antoinette TAILLANDIER

Jeudi 26 Décembre 1822

Déclaration de décès de **Michel FOUTY**, maçon, âgé de 23 ans, né en la commune de Sermur, fils de Blaise et de Marie GOUTERAT

Mercredi 26 Février 1823

Déclaration de décès de **Gabriel DEMAZAUD**, propriétaire, âgé de 74 ans, né en la commune de Sermur, demeurant en la commune de Rive-de-Gier (Loire), époux de Marie CHOL
En présence de : André DEMAZAUD, tailleur de pierre, demeurant en la commune de Rive-de-Gier, fils du défunt
Antoine DEMAZAUD, tailleur de pierre, demeurant en la commune de Rive-de-Gier, fils du défunt

Samedi 26 Juillet 1823

Déclaration de décès de **Marie BANNET**, âgée de 41 ans, née en la commune de Basville, décédée à l'hôpital de la Providence à Rive-de-Gier, épouse de Jean MAIGE, tailleur de pierre

Samedi 30 Avril 1825

Déclaration de décès de **Pierre VERONET**, tailleur de pierre, âgé de 23 ans, né en la commune de St-Bard, demeurant en la commune de Rive-de-Gier (Loire), célibataire , fils de feu Gilibert et de défunte Françoise CHAPERON

Lundi 26 Septembre 1825

Déclaration de décès d'**Etienne JORAND**, ouvrier maçon, âgé de 28 ans, né en la commune d'Issoudun (-Létrieix), époux de Marie DEBELUT, demeurant en la commune d'Issoudun (-Létrieix)

Mardi 08 Novembre 1825

Déclaration de décès de **François LOUBEAU**, ouvrier maçon, âgé de 15 ans, né en la commune de Châtelard, décédé chez la veuve PERRICHON, à Rive-de-Gier, fils naturel de Marie LOUBEAU

Vendredi 12 Mai 1826

Déclaration de décès d'**Etienne SIMONNET**, maçon, âgé de 58 ans, né en la commune de Sermur, célibataire, fils de feu Annet et de défunte Anne REYNAUD
En présence de : Jean SIMONNET, maçon

Jeudi 29 Juin 1826

Déclaration de décès de **Jean-Claude BOEUF**, maçon, âgé de 40 ans, né en la commune de Chénérailles, décédé chez le sieur AROUD?, accidentellement, demeurant en la commune de St-Médard

Jeudi 27 Juillet 1826

Déclaration de décès de **François FOURNERON**, maçon, âgé de 25 ans, né le 12 Brumaire An 8 (Dimanche 03 Novembre 1799) en la commune de St-Priest (d'Evaux), décédé chez la veuve PALLUY, à Rive-de-Gier, célibataire, fils de Joseph et de Marie CHABREDIERE, demeurant en la commune de St-Domet

Jeudi 02 Août 1827

Déclaration de décès de **Claude DENAVIT**, maçon, âgé de 25 ans, né en la commune de Mérinchal, célibataire

Vendredi 14 Septembre 1827

Déclaration de décès de **Jean LOCHE**, maçon, âgé de 17 ans, né en la commune de Mérinchal

Mercredi 19 Septembre 1827

Déclaration de décès d'**Annet CHIRADE**, maçon, âgé de 21 ans, né en la commune de Mérinchal, fils de Michel et de Magdeleine MANEBY
En présence de : Michel CHIRADE, maçon, frère du défunt

Jeudi 27 Décembre 1827

Déclaration de décès de **Jean-Marie LENOBLE**, employé de l'octroi, âgé de 68 ans, né au Boisqueyreau, commune de Mautes, époux de Marie GINGENE, fils de feu Jean-François, notaire et de défunte Antoinette FILLIAS

Vendredi 21 Mars 1828

Déclaration de décès de **François DEMAZIERE**, maçon, âgé de 56 ans, né en la commune de Sermur, décédé hier accidentellement, époux de Jeanne RIVOIRE
En présence de : André DEMAZAUD, cabaretier, cousin germain du défunt
Jean-Baptiste GIRARD, beau-frère du défunt, forgeur

Mercredi 07 Mai 1828

Déclaration de décès de **Jean MAZET**, maçon, âgé de 58 ans, né en la commune de Sermur

Jeudi 23 Octobre 1828

Déclaration de décès de **Jean DEBAYLE**, maçon, âgé de 24 ans, né en la commune de Mérinchal, décédé à l'hôpital de Rive-de-Gier, époux de Marie-Anne BERNICOT, demeurant au Jouhanneix, commune de Mérinchal
En présence de : David MONIER, maçon, âgé de 49 ans, beau-frère du défunt

Jeudi 25 Décembre 1828

Déclaration de décès de **Marien BOURDERIE**, maçon, âgé de 24 ans, né en la commune de Mautes, décédé hier, célibataire

Lundi 24 Août 1829

Déclaration de décès de **Pierre COUCHOU**, maçon, âgé de 18 ans, né en la commune de Lupersat, décédé hier, célibataire, fils d'Annet et de Jeanne VERONNET

Dimanche 06 Septembre 1829

Déclaration de décès de **Blaise PIRON**, âgé de 70 ans, né en la commune des Mars, ancien potier en verrerie, époux en secondes noces de Jacqueline SALOME/SALOMÉ

Lundi 19 Octobre 1829

Déclaration de décès de **François RENARD**, maçon, âgé de 17 ans, né aux Fougères, commune de Mérinchal, décédé hier, fils de feu Gilbert et de Gilberte GERVAIS

Vendredi 04 Mai 1832

Déclaration de décès de **François PICAUD**, maçon, âgé de 40 ans, né en la commune du Compas, décédé à l'hôpital de Rive-de-Gier, demeurant en la commune du Compas, époux d'Anne MIGANETTE

En présence de : Antoine MARSECHON, maçon, âgé de 41 ans, cousin germain du défunt

Mercredi 22 Août 1832

Déclaration de décès de **Jean BLANCHON**, tailleur de pierre, âgé de 36 ans, né en la commune de Lupersat, époux de Rose GIRAUD

Jeudi 23 Octobre 1834

Déclaration de décès de **Gilbert TARTARI**, maçon, âgé de 16 ans, né en la commune de La Tour-St-Austrille, décédé à l'hôpital de Rive-de-Gier, demeurant en la commune de La Tour-St-Austrille, fils de François et d'Anne MAZIERE

Mardi 11 Août 1835

Déclaration de décès de **Gilibert ROUJON**, maçon, âgé de 72 ans, né en la commune de Chénérailles, décédé hier, époux de défunte Françoise THETHESE/THÉTHÈSE
En présence de : Jean ROUJON, maçon, âgé de 58 ans, frère du défunt

Samedi 04 Juin 1836

Déclaration de décès de **Barthélémy GEORGET**, tuilier, âgé de 33 ans, né le 13 Nivose An 12 (Mercredi 04 Janvier 1804) en la commune de St-Georges-Nigremont, décédé hier à l'hôpital de Rive-de-Gier, demeurant à St-Maurice (Creuse) !!, époux d'Annette MOREAU

Lundi 13 Juin 1836

Déclaration de décès de **Denis MANARD**, maçon, âgé de 32 ans, né en la commune du Compas, décédé chez son frère Gilibert, demeurant au Theil, commune du Compas, célibataire , fils de Louis, maçon et de Jeanne MARCHAISSON
En présence de : Pierre MANARD, maçon, âgé de 35 ans, frère du défunt
Gilibert MANARD, maçon, âgé de 38 ans, frère du défunt

Lundi 08 Août 1836

Déclaration de décès de **Pierre DUBOIS**, maçon, âgé de 16 ans, né en la commune de La Mazière-aux-Bons-Hommes, décédé hier chez Pierre SIMONET, fils d'André et de Marie SIMONET
En présence de : François DUBOIS, maçon, âgé de 28 ans, frère du défunt
Pierre SIMONET, maçon, âgé de 51 ans

Vendredi 26 Août 1836

Déclaration de décès de **Joseph PLAGNE**, maçon, âgé de 22 ans, né en la commune de St-Médard, décédé à l'hôpital de Rive-de-Gier, demeurant en la commune de St-Médard, fils de Léonard et de Françoise LACHAISE

Samedi 29 Octobre 1836

Déclaration de décès de **Joseph THOMAS**, maçon, âgé de 33 ans, né en la commune de Mérinchal, décédé hier chez Pierre CAUCADE, logeur à Rive-de-Gier, demeurant au Gramaze, commune de Mérinchal, époux de Gilberte ROLLIN

Lundi 12 Décembre 1836

Déclaration de décès de **Pierre MARTIN**, maçon, âgé de 16 ans, né en la commune de St-Pardoux-les-Cards, décédé hier à l'hôpital de Rive-de-Gier, demeurant en la commune de St-Pardoux-les-Cards, fils de Pierre et de Marguerite LAGRANGE

Mardi 07 Mars 1837

Déclaration de décès de **Gaspard MONGOURD**, maçon, âgé de 56 ans, né en la commune de Dontreix, demeurant en la commune de Chard, époux de Louise BELAUDE
En présence de : Jacques MONGOURD, maçon, âgé de 29 ans, fils du défunt

Lundi 11 Septembre 1837

Déclaration de décès de **Martin BESSE**, maçon, âgé de 61 ans, né en la commune du Compas, décédé hier, demeurant en la commune du Compas, époux de Françoise AUBRUN

Dimanche 05 Novembre 1837

Déclaration de décès de **Jean THOMAS**, maçon, âgé de 17 ans, né en la commune de Mérinchal, décédé hier à l'hôpital de Rive-de-Gier, fils de Sylvain et de Françoise MARCHON, demeurant en la commune de Mérinchal

Jeudi 09 Novembre 1837

Déclaration de décès de **Pierre GORSSE**, tailleur de pierre, âgé de 33 ans, né en la commune de Mérinchal, décédé chez Pierre FOUSSADIER, mtre tailleur de pierre, demeurant en la commune de Mérinchal

Vendredi 28 Septembre 1838

Déclaration de décès de **Gilbert MINET**, ouvrier maçon, âgé de 41 ans, né en la commune de Rougnat, décédé hier à l'hôpital de Rive-de-Gier, époux de Marie LIORET

Lundi 01 Octobre 1838

Déclaration de décès de **François TERRADE**, ouvrier maçon, âgé de 20 ans, né en la commune de La Mazière-aux-Bons-Hommes, décédé à l'hôpital de Rive-de-Gier, fils de Gilbert et de Marguerite COUTURIER, demeurant en la commune de La Mazière-aux-Bons-Hommes

Mardi 23 Octobre 1838

Déclaration de décès de **Pierre BRANDON**, maçon, âgé de 64 ans, né en la commune du Compas, décédé hier à l'hôpital de Rive-de-Gier, époux de Marie LAVERGNE

Dimanche 11 Novembre 1838

Déclaration de décès de **Pierre POUCHOL**, maçon, âgé de 17 ans, né en la commune de Dontreix, décédé hier chez Jean LAVERGNE, à Rive-de-Gier, fils de Jean et de Michelle POUCHOL, demeurant en la commune des Mars
En présence de : Pierre POUCHOL, menuisier, âgé de 23 ans, frère du défunt

Vendredi 16 Novembre 1838

Déclaration de décès de **Pierre FOURIEUX**, maçon, âgé de 30 ans, né en la commune de Chard, décédé hier chez un particulier à Rive-de-Gier, demeurant en la commune de Chard, époux de Marguerite CONCHON

Vendredi 23 Novembre 1838

Déclaration de décès de **François RIGAUD**, maçon, âgé de 26 ans, né au Theil, commune du Compas, décédé hier accidentellement, demeurant au Theil, célibataire, fils de Louis et de Françoise LAVERGNE
En présence de : François LAVERGNE, maçon, âgé de 35 ans, demeurant à Granay de Châteauneuf (Loire)

Dimanche 20 Octobre 1839

Déclaration de décès de **Joseph PORTAS**, ouvrier maçon, âgé de 21 ans, né en la commune de Dontreix, célibataire, fils de Pierre, cultivateur, demeurant en la commune de Dontreix et de défunte Michelle DUMONTANT
En présence de : Annet RIBEREY, maçon, âgé de 31 ans
Jean GORSE, maçon, âgé de 24 ans

Lundi 18 Mai 1840

Déclaration de décès de **Jean BRETTE**, maçon, âgé de 40 ans, né en la commune de Brousse, décédé hier à l'hôpital de Rive-de-Gier, demeurant en la commune de Brousse, époux de Marie SIMONET

Samedi 12 Septembre 1840

Déclaration de décès de **Jean MOURLON**, maçon, âgé de 16 ans, né en la commune de Sermur, décédé hier chez Jean MERCIER, matelassier, fils de Jean et d'Annette COMBAU, demeurant en la commune de Sermur

Vendredi 16 Octobre 1840

Déclaration de décès de **Jean LIGONNET**, maçon, âgé de 23 ans, né à Fregereix?, décédé hier à l'hôpital de Rive-de-Gier, demeurant à Frégereix?, commune de Reterre, célibataire, fils naturel d'Elisabeth LIGONNET

Lundi 23 Novembre 1840

Déclaration de décès de **Jean-Baptiste LERY**, maçon, âgé de 38 ans, né en la commune de Sermur, décédé à l'hôpital de Rive-de-Gier, époux d'Annette COGNET

Samedi 19 Décembre 1840

Déclaration de décès de **Joseph DESARMINIAT**, maçon, âgé de 34 ans, né en la commune du Compas, décédé hier chez Gilbert MANARD, logeur, demeurant en la commune du Compas, époux d'Anne CLERET

Mardi 29 Juin 1841

Déclaration de décès de **Jean CHOMETON**, ouvrier maçon, âgé de 16 ans, né et demeurant en la commune de Lupersat, décédé chez Jean Marie ROUX, logeur, fils naturel de Françoise CHOMETON, demeurant en la commune de Lupersat

Vendredi 18 Mars 1842

Déclaration de décès de **François BERGIGNAT**, tailleur de pierre, âgé de 53 ans, né en la commune de Lioux-les-Monges, décédé hier, époux d'Antoinette BERGIGNAT
En présence de : Joseph DUMONTEIL, tailleur de pierre, âgé de 37 ans, gendre du défunt
Jean BRAT, tailleur de pierre, âgé de 39 ans, gendre du défunt

Mercredi 27 Avril 1842

Déclaration de décès de **Gilbert LERY**, ouvrier mineur, âgé de 42 ans, né en la commune de Sermur, décédé hier, époux de Marie Joseph Sophie COMBIER
En présence de : Jérôme LERY, tailleur de pierre, âgé de 40 ans, frère du défunt

Vendredi 16 Septembre 1842

Déclaration de décès de **Gilbert RATINET**, maçon, âgé de 58 ans, né en la commune de Lupersat, décédé retiré noyé de la 25ème écluse du canal de Givors, demeurant en la commune de Lupersat, époux de Marie VERGNOT

Samedi 10 Juin 1843

Déclaration de décès de **Louis CREPIAT**, briquetier, âgé de 22 ans, né le 21/11/1821 en la commune de St-Georges-Nigremont, décédé à l'hôpital de Rive-de-Gier, demeurant en la commune de St-Georges-Nigremont, fils de Pierre, demeurant à St-Georges et de défunte Marguerite EUGENE

Mardi 09 Janvier 1844

Déclaration de décès de **Jean-Baptiste FOURNET**, tailleur de pierre, âgé de 39 ans, né en la commune de La Chaussade, époux d'Elisabeth COSTE
En présence de : Jean-Marie TOUILLEUX, tailleur de pierre, âgé de 45 ans, beau-frère du défunt

Samedi 21 Septembre 1844

Déclaration de décès de **Jean-Baptiste BOUCHER**, ouvrier maçon, âgé de 29 ans, né en la commune de St-Avit-de-Tardes, décédé à l'hôpital de Rive-de-Gier, célibataire, fils de feu Annet et d'Antoinette LAURENÇON, voiturier, demeurant en la commune de St-Avit-de-Tardes
En présence de : Etienne BRETTE, maître maçon, âgé de 38 ans

Mardi 08 Octobre 1844

Déclaration de décès de **Jean BEAUFORT**, maçon, âgé de 13 ans, né en la commune de Lupersat, décédé à l'hôpital de Rive-de-Gier, demeurant momentanément à Rive-de-Gier, fils de Louis, maçon et de défunte Marie LEGROS

Vendredi 11 Octobre 1844

Déclaration de décès de **Gilbert SAINRAPT**, ouvrier maçon, âgé de 49 ans, né en la commune de Mautes, décédé hier à l'hôpital de Rive-de-Gier, de suite accidentelle, demeurant momentanément à Rive-de-Gier, époux d'Anne PETAVY
En présence de : Jacques SAINRAPT, ouvrier maçon, âgé de 23 ans, fils du défunt
Marien CLERMONTEL, ouvrier maçon, âgé de 24 ans, neveu du défunt

Lundi 07 Avril 1845

Déclaration de décès de **Jacques AFFREIX**, maçon, âgé de 24 ans, né Haute?-Serre (Creuse), décédé hier retiré noyé de la 19ème écluse du canal de Givors, célibataire, fils de feu Annet, maçon et de défunte Jeanne CARRET
En présence de : Jacques CARRET, tailleur de pierre, âgé de 50 ans, cousin germain du défunt

Samedi 16 Août 1845

Déclaration de décès de **Pierre MALLAURE**, maçon, âgé de 19 ans, né en la commune de Mérinchal, décédé chez François CRESPIN, célibataire, fils de Gilbert, propriétaire et de Marie LAPORTE, demeurant en la commune de Mérinchal
En présence de : Annet SIMON, maçon, âgé de 41 ans, cousin du défunt
François CRESPIN, journalier, âgé de 44 ans

Dimanche 12 Juillet 1846

Déclaration de décès de **Magdeleine PERROT**, âgée de 73 ans, née en la commune de St-Julien-le-Châtel, épouse de Julien MALOSSE, maréchal-ferrant
En présence de : Régis MALOSSE, ouvrier mineur, âgé de 29 ans, fils du défunt
Georges MALOSSE, ouvrier mineur, âgé de 34 ans, fils du défunt

Samedi 06 Mars 1847

Déclaration de décès d'**Antoine LERY**, maçon, âgé de 50 ans, né en la commune de Sermur, décédé hier chez Jean DELABRE, mineur, célibataire, fils de feu Jean, cultivateur et de défunte Marie SOURIOUT

Mercredi 22 Septembre 1847

Déclaration de décès de **Gabriel MALEDENT**, plâtrier, âgé de 61 ans, né en la commune de Royère (-de-Vassivière)

Vendredi 18 Août 1848

Déclaration de décès de **Louise DEBORD**, âgée de 27 ans, née en la commune de Thauron, décédée hier, épouse de Jean BORDEAUX, maçon

Jeudi 16 Novembre 1848

Déclaration de décès d'**Antoine CABOURNAUD**, maçon, âgé de 37 ans, né le 14/11/1811 en la commune de Peyrat-la-Nonière, célibataire, fils de feu Pierre et de Marie PETIT
En présence de : Jean CABOURNAUD, maçon, âgé de 29 ans, demeurant à St-Maurice-sur-Dargeoire (Rhône)
Pierre CABOURNAUD, maçon, âgé de 23 ans, demeurant à St-Maurice-sur-Dargeoire (Rhône)

Mardi 24 Septembre 1850

Déclaration de décès de **Michelle DULIEGE**, âgée de 39 ans, née en la commune de Mautes, décédée hier, épouse de François GUINETON, maçon, âgé de 36 ans

Samedi 26 Octobre 1850

Déclaration de décès de **Gabriel GUINETON**, maçon, âgé de 75 ans, né en la commune de Mautes, époux de Françoise MARGNIN/MARGNIAT
En présence de : François GUINETON, maçon, âgé de 36 ans, fils du défunt

Vendredi 22 Novembre 1850

Déclaration de décès de **Jean AIMARD**, maître maçon, âgé de 49 ans, né en la commune de Mautes, époux de Pierrette ODRAS

Vendredi 21 Février 1851

Déclaration de décès de **Françoise MARGNIAT**, âgée de 65 ans, née en la commune de Mautes, veuve de Gabriel GUINETON, maçon
En présence de : Barthélémy GUINETON, ouvrier mineur, âgé de 33 ans, fils de la défunte
Marien MARGNIAT, tailleur de pierre, âgé de 50 ans, frère de la défunte

Mercredi 31 Décembre 1851

Déclaration de décès de **Michel PEYTOURY**, tailleur de pierre, âgé de 50 ans, né en la commune de Brousse, décédé à l'hôpital de Rive-de-Gier, demeurant à La Grand-Croix (Loire), époux d'Anne MOUROU

Lundi 05 Septembre 1853

Déclaration de décès de **Joseph BREIL**, ouvrier maçon, âgé de 53 ans, né à Myos?? (Creuse), décédé le 15/06/1853 à la Maison Centrale de Riom (Puy-de-Dôme), demeurant en la commune de Rive-de-Gier (Loire), fils d'Annet et de défunte Françoise MAZETIER
Commentaires : Transcription

Dimanche 20 Novembre 1853

Déclaration de décès d'**Annette GROSQUART**, âgée de 28 ans, née en la commune de Mautes, épouse de François GUINETON, maçon, âgé de 40 ans

Mercredi 28 Juin 1854

Déclaration de décès de **Pierre MOUTON**, maçon, âgé de 19 ans, né en la commune de Lioux-les-Monges, demeurant momentanément à Rive-de-Gier, fils de Gilbert et de défunte Catherine FISTOLET
En présence de : Michel MOUTON, maçon, âgé de 29 ans, frère du défunt

Mercredi 23 Août 1854

Déclaration de décès de **Henry JEANROUX**, âgé de 16 ans, né en la commune de Dontreix, décédé à l'hôpital de Rive-de-Gier, demeurant momentanément à Rive-de-Gier, aide maçon, fils de François et de Marie PANCHOL?

Jeudi 24 Août 1854

Déclaration de décès de **Jean ROLLIN**, maçon, âgé de 21 ans, né en la commune de Mérinchal, demeurant momentanément à Rive-de-Gier, célibataire, fils de Nicolas, maçon, âgé de 50 ans, demeurant momentanément à Rive-de-Gier, présent et de Françoise MERAT
En présence de : Julien ROLLIN, maçon, âgé de 28 ans, cousin du défunt

Mardi 14 Novembre 1854

Déclaration de décès de **Jérôme LERY**, tailleur de pierre, âgé de 53 ans, né en la commune de Sermur, époux de Magdeleine ARGOT

Jeudi 16 Novembre 1854

Déclaration de décès de **François BOUDET**, maçon, âgé de 27 ans, né en la commune des Mars, décédé hier, demeurant momentanément à Rive-de-Gier, célibataire, fils d'André et de Marie GUGUINE BOUDET ?
En présence de : Michel CHAUSSAGNY, âgé de 30 ans, beau-frère du défunt
Louis BOUDET, âgé de 25 ans, frère du défunt

Mercredi 25 Avril 1855

Déclaration de décès de **Jean-Baptiste RIGOTTY**, tailleur de pierre, âgé de 54 ans, né en la commune d'Aubusson, fils de feu Jean-Jacques et de défunte Louise ...

Vendredi 18 Mai 1855

Déclaration de décès de **Pierre DUMOND**, tailleur de pierre, âgé de 35 ans, né en la commune de Guéret, décédé hier, époux d'Etiennette BRUYERON
En présence de : Simon BRUYERON, tailleur de pierre, âgé de 34 ans, beau-frère du défunt
Jérôme BRUYERON, âgé de 27 ans, beau-frère du défunt, chauffeur

Mercredi 26 Septembre 1855

Déclaration de décès d'**Antoine SEIGNARDON**, journalier, âgé de 19 ans, né en la commune de Dontreix, décédé à l'hôpital de Rive-de-Gier, demeurant momentanément à Châteauneuf (Loire), célibataire, fils d'Etienne et de Françoise BOULOT

Dimanche 28 Octobre 1855

Déclaration de décès de **Marien BROUSSE**, maçon, âgé de 50 ans, né le 19/09/1809 en la commune de Rougnat, décédé retiré noyé du canal, demeurant en la commune de La Serre, et momentanément à Rive-de-Gier, époux en secondes noces de Marie GENDAT?
En présence de : Michel BROUSSE, maçon, âgé de 55 ans, frère du défunt
Jacques MAGNAND, maçon, âgé de 45 ans, beau-frère du défunt

Lundi 19 Novembre 1855

Déclaration de décès de **François POUCHOL**, maçon, âgé de 41 ans, né en la commune du Compas, décédé hier, demeurant momentanément à Rive-de-Gier, époux de Marguerite DUBOST
En présence de : Etienne DUBOST, maçon, âgé de 38 ans, demeurant en la commune de Rive-de-Gier (Loire), beau-frère du défunt
François DUBOST, maçon, âgé de 48 ans, demeurant à Dargeoire (Loire), beau-frère du défunt

Vendredi 23 Novembre 1855

Déclaration de décès de **Jean JOLY**, âgé de 19 ans, né en la commune d'Ahun, décédé hier à l'hôpital de Rive-de-Gier, demeurant en la commune d'Ahun, ouvrier aux chemins de fer, momentanément à Trêves (Rhône), fils de Marien et de Françoise BASEAU

Samedi 01 Décembre 1855

Déclaration de décès de **François RIFFARD**, mineur, âgé de 75 ans, né en la commune du Compas, demeurant à St-Genis-Terrenoire (Loire)

Lundi 07 Janvier 1856

Déclaration de décès de **Jean GACHON**, tailleur de pierre, âgé de 42 ans, né en la commune de Chénérailles, époux de Claudine PAYRE

Mardi 01 Juillet 1856

Déclaration de décès de **Paul BELLEGY**, maçon, âgé de 57 ans, né en la commune de Lépaud, décédé hier à l'hôpital de Rive-de-Gier, demeurant momentanément à Rive-de-Gier, époux de Marie PILAN

Lundi 04 Août 1856

Déclaration de décès de **Pierre NERRAUD**, âgé de 24 ans, né en la commune de Genouillac, décédé à l'hôpital de Rive-de-Gier, demeurant momentanément à Rive-de-Gier, ouvrier aux chemins de fer, époux de Marie BOUCHOUX

Mardi 02 Septembre 1856

Déclaration de décès de **Léonard GIRAUD**, âgé de 13 ans, né à Chassalles (Creuse) ?, décédé hier, ouvrier aux chemins de fer, momentanément à Châteauneuf (Loire), fils de feu Jean et d'Elisabeth MARINET

Vendredi 23 Janvier 1857

Déclaration de décès de **Jacques CARRE/CARRÉ**, tailleur de pierre, âgé de 60 ans, né en la commune de Mautes, décédé hier, demeurant en la commune de Rive-de-Gier (Loire)
En présence de : Jean Pierre BONNAND, tailleur de pierre, âgé de 31 ans, neveu du défunt

Samedi 02 Mai 1857

Déclaration de décès de **Marien PINETON**, plâtrier, âgé de 51 ans, né en la commune de Lupersat, demeurant en la commune de Rive-de-Gier (Loire), époux d'Annette BARDET
En présence de : Antoine PINETON, plâtrier, fils du défunt

Dimanche 03 Mai 1857

Déclaration de décès de **Marguerite MARGNAT**, âgée de 69 ans, née en la commune d'Aubusson, décédée à l'hôpital de Rive-de-Gier, demeurant en la commune de Rive-de-Gier (Loire), épouse de François ROUSSET

Dimanche 17 Janvier 1858

Déclaration de décès de **Jean BRUYERE**, ouvrier mineur, âgé de 15 ans, né en la commune des Mars, décédé à l'hôpital de Rive-de-Gier, demeurant momentanément à Rive-de-Gier

Samedi 20 Février 1858

Déclaration de décès de **Michel PINCHON**, maçon, âgé de 37 ans, né en la commune des Mars, demeurant en la commune de Rive-de-Gier (Loire), époux de Marie SOURIAU

Mercredi 26 Mai 1858

Déclaration de décès de **Gilbert POUCHOL**, maçon, âgé de 33 ans, né en la commune du Compas, décédé à l'hôpital de Rive-de-Gier, demeurant en la commune de Rive-de-Gier (Loire), célibataire, fils de Pierre, demeurant en la commune des Mars et de défunte Catherine BORDEAU

Vendredi 24 Septembre 1858

Déclaration de décès d'**Amable SABOUREY**, maçon, âgé de 39 ans, né en la commune de Mérinchal, décédé à l'hôpital de Rive-de-Gier, demeurant en la commune de Rive-de-Gier (Loire), époux de Marguerite CHALLEIX

LISTE ALPHABETIQUE DES DECEDES

Types d'actes

Catégorie UN (Unions) -----> M = Mariage ** C = Congés pour mariage ** P = Publication de mariage
R = Réhabilitation de mariage ** F = Fiançailles ** A = Bans ** V = Divorce ** T = Contrat de mariage

Catégorie SD (Sépultures - Décès) -----> S = Sépulture (avant le 22/09/1792) ** D = Décès (après)

Catégorie BN (Baptêmes - Naissances) -----> B = Baptême (avant le 22/09/1792) ** N = Naissance (après)

Catégorie Z (Commentaires) -----> Z= Commentaire

Nom prénom décèdé	Conjoint et ou parents	Date acte	Acte
AFFREIX Jacques	f. Annet-Jeanne CARRET	07/04/1845	D
AIMARD Jean	ep. Pierrette ODRAS	22/11/1850	D
AVASSAGNE Antoine	ep. Marguerite OSTARGUE	15/02/1806	D
BANNET Marie	ep. Jean MAIGE	26/07/1823	D
BARMET Jean-Marie	ep. Jeanne MEYRAT	21/06/1817	D
BEAUFORT Jean	f. Louis-Marie LEGROS	08/10/1844	D
BELLEGY Paul	ep. Marie PILAN	01/07/1856	D
BERGIGNAT François	ep. Antoinette BERGIGNAT	18/03/1842	D
BESSE Martin	ep. Françoise AUBRUN	11/09/1837	D
BLANCHON Jean	ep. Rose GIRAUD	22/08/1832	D
BOEUF Jean-Claude		29/06/1826	D
BOUCHER Jean-Baptiste	f. Annet-Antoinette LAURENÇON	21/09/1844	D
BOUDET François	f. André-Marie GUGUINE BOUDET ?	16/11/1854	D
BOULEY Georges	ep. Jeanne BASSIDE	23/04/1818	D
BOURDERIE Marien		25/12/1828	D
BRANDON Pierre	ep. Marie LAVERGNE	23/10/1838	D
BREIL Joseph	f. Annet-Françoise MAZETIER	05/09/1853	D
BRETTE Jean	ep. Marie SIMONET	18/05/1840	D
BROUSSE Marien	ep. Marie GENDAT?	28/10/1855	D
BRUYERE Jean		17/01/1858	D
CABOURNAUD Antoine	f. Pierre-Marie PETIT	16/11/1848	D
CARRE/CARRÉ Jacques		23/01/1857	D
CHIRADE Annet	f. Michel-Magdeleine MANEBY	19/09/1827	D
CHOMETON Jean	f. Françoise CHOMETON	29/06/1841	D
COUCHOU Pierre	f. Annet-Jeanne VERONNET	24/08/1829	D
COURTY Marien	f. Marien-Marie PERAT	26/05/1807	D
CREPIAT Louis	f. Pierre-Marguerite EUGENE	10/06/1843	D
DEBAYLE Jean	ep. Marie-Anne BERNICOT	23/10/1828	D
DEBORD Louise	ep. Jean BORDEAUX	18/08/1848	D
DEMAZAUD Gabriel	ep. Marie CHOL	26/02/1823	D
DEMAZIERE François	ep. Jeanne RIVOIRE	21/03/1828	D
DENAVIT Claude		02/08/1827	D
DESARMINIAT Joseph	ep. Anne CLERET	19/12/1840	D
DUBOIS Pierre	f. André-Marie SIMONET	08/08/1836	D
DULIEGE Michelle	ep. François GUINETON	24/09/1850	D
DUMOND Pierre	ep. Etiennette BRUYERON	18/05/1855	D
DURAND Antoine	f. François-Magdeleine DECOURCIER	23/07/1821	D
DURONDEL Jean	f. Jean-Baptiste-Magdeleine RATINES	16/04/1809	D
FOURIEUX Pierre	ep. Marguerite CONCHON	16/11/1838	D
FOURNERON François	f. Joseph-Marie CHABREDIERE	27/07/1826	D
FOURNET Jean-Baptiste	ep. Elisabeth COSTE	09/01/1844	D
FOUTY Michel	f. Blaise-Marie GOUTERAT	26/12/1822	D
GACHON Jean	ep. Claudine PAYRE	07/01/1856	D
GAILLARD Michel		20/03/1806	D
GEORGET Barthélémy	ep. Annette MOREAU	04/06/1836	D
GIRAUD Léonard	f. Jean-Elisabeth MARINET	02/09/1856	D
GOMOT Jean	ep. Jeanne VERDELET	26/12/1817	D
GORSSE Pierre		09/11/1837	D
GROSQUART Annette	ep. François GUINETON	20/11/1853	D
GUILLOT Pierre	f. Jean-Catherine GERBELIN	10/05/1805	D
GUINETON Gabriel	ep. Françoise MARGNIN/MARGNIAT	26/10/1850	D
GUYOT Antoine	ep. Catherine PARINE	15/08/1804	D
JEANROUX Henry	f. François-Marie PANCHOL?	23/08/1854	D
JOLY Jean	f. Marien-Françoise BASEAU	23/11/1855	D
JORAND Etienne	ep. Marie DEBELUT	26/09/1825	D
JORGE Jean	ep. Anne MOITERON	23/05/1810	D
LAURENT Gabriel	ep. Anne RATINET	08/04/1819	D
LAURENT Gilbert	f. Léonard-Anne MATTER	09/10/1818	D
LENOBLE Jean-Marie	ep. Marie GINGENE	27/12/1827	D
LERY Antoine	f. Jean-Marie SOURIOUT	06/03/1847	D
LERY Gilbert	ep. Marie COMBIER	27/04/1842	D
LERY Jean-Baptiste	ep. Annette COGNET	23/11/1840	D

Nom prénom décèdé	Conjoint et ou parents	Date acte	Acte
LERY Jérôme	ep. Magdeleine ARGOT	14/11/1854	D
LIGONNET Jean	f. Elisabeth LIGONNET	16/10/1840	D
LOCHE Jean		14/09/1827	D
LOUBEAU François	f. Marie LOUBEAU	08/11/1825	D
MALEDENT Gabriel		22/09/1847	D
MALLAURE Pierre	f. Gilbert-Marie LAPORTE	16/08/1845	D
MANARD Denis	f. Louis-Jeanne MARCHAISSON	13/06/1836	D
MARGNAT Marguerite	ep. François ROUSSET	03/05/1857	D
MARGNIAT Françoise	v. Gabriel GUINETON	21/02/1851	D
MARTIN Pierre	f. Pierre-Marguerite LAGRANGE	12/12/1836	D
MAZET Gilbert	ep. Marie BINDON	01/08/1812	D
MAZET Jean		07/05/1828	D
MINET Gilbert	ep. Marie LIORET	28/09/1838	D
MONGOURD Gaspard	ep. Louise BELAUDE	07/03/1837	D
MOURLON Jean	f. Jean-Annette COMBAU	12/09/1840	D
MOUTON Pierre	f. Gilbert-Catherine FISTOLET	28/06/1854	D
NERRAUD Pierre	ep. Marie BOUCHOUX	04/08/1856	D
PAILLOUX François	f. Gilbert-Anne CRUIZON	12/08/1822	D
PERROT Magdeleine	ep. Julien MALOSSE	12/07/1846	D
PEYTOURY Michel	ep. Anne MOUROU	31/12/1851	D
PICAUD François	ep. Anne MIGANETTE	04/05/1832	D
PINCHON Michel	ep. Marie SOURIAU	20/02/1858	D
PINCHON Pierre		17/11/1799	D
PINETON Marien	ep. Annette BARDET	02/05/1857	D
PIRON Blaise	ep. Jacqueline SALOME/SALOMÉ	06/09/1829	D
PLAGNE Joseph	f. Léonard-Françoise LACHAISE	26/08/1836	D
PORTAS Joseph	f. Pierre-Michelle DUMONTANT	20/10/1839	D
POUCHOL François	ep. Marguerite DUBOST	19/11/1855	D
POUCHOL Gilbert	f. Pierre-Catherine BORDEAU	26/05/1858	D
POUCHOL Pierre	f. Jean-Michelle POUCHOL	11/11/1838	D
RATIER Georges	ep. Louise REYNAUD	31/03/1816	D
RATINET Antoine	ep. Antoinette TAILLANDIER	08/09/1822	D
RATINET Gilbert	ep. Marie VERGNOT	16/09/1842	D
RENARD François	f. Gilbert-Gilberte GERVAIS	19/10/1829	D
RIFFARD François		01/12/1855	D
RIGAUD François	f. Louis-Françoise LAVERGNE	23/11/1838	D
RIGOTTY Jean-Baptiste	f. Jean-Jacques-Louise ...	25/04/1855	D
ROLLIN Jean	f. Nicolas-Françoise MERAT	24/08/1854	D
ROUJON Gilibert	v. Françoise THETHESE/THÉTHÈSE	11/08/1835	D
SABOUREY Amable	ep. Marguerite CHALLEIX	24/09/1858	D
SAINRAPT Gilbert	ep. Anne PETAVY	11/10/1844	D
SEIGNARDON Antoine	f. Etienne-Françoise BOULOT	26/09/1855	D
SIMONET François		30/08/1818	D
SIMONET Jean		03/09/1818	D
SIMONNET Etienne	f. Annet-Anne REYNAUD	12/05/1826	D
TARTARI Gilbert	f. François-Anne MAZIERE	23/10/1834	D
TERRADE François	f. Gilbert-Marguerite COUTURIER	01/10/1838	D
THOMAS Jean	f. Sylvain-Françoise MARCHON	05/11/1837	D
THOMAS Joseph	ep. Gilberte ROLLIN	29/10/1836	D
VERONET Pierre	f. Gilibert-Françoise CHAPERON	30/04/1825	D